

Partite in corso di liquidazione.

N. della sotto-partita	DENOMINAZIONE DEL CREDITO	Consistenza al 1° luglio 1926	Variazioni avvenute durante l'esercizio 1926-27		Consistenza al 30 giugno 1927
			in aumento	in diminuzione	
	<i>Riporto . . .</i>	3,505,843,916.87	79,879,482.48	412,545,418.05	3,173,177,981.30
75	Partita provvisoria giusta i residui del capitolo 318-5 del bilancio dell'entrata per l'esercizio 1925-26 (capitolo 327-5 del 1926-27) riguardante il rimborso da parte dell'Amministrazione delle ferrovie dello Stato dell'importo delle obbligazioni redimibili 3 per cento netto (legge 15 maggio 1910, n. 228) (Finanze - Direzione generale del tesoro)	»	4,840,000. »	»	4,840,000. »
76	Partita provvisoria giusta i residui del capitolo 318-6 del bilancio dell'entrata per l'esercizio 1925-26 (capitolo 327-6 del 1926-27) per somme rimaste da rimborsare dalle ferrovie dello Stato per le anticipazioni fatte dal tesoro mediante l'uso temporaneo delle disponibilità di Cassa e dei mezzi del tesoro (Finanze - Direzione generale del tesoro)	»	22,105,263.21	»	22,105,263.21
77	Partita provvisoria giusta i residui del capitolo 287 del bilancio dell'entrata per l'esercizio 1925-26 (capitolo 297 del 1926-27) per somme da ricavarsi mediante accensione di debiti per far fronte a spese straordinarie da rimborsare dall'Amministrazione delle ferrovie - (Finanze - Direzione generale tesoro)	647,000,000. »	437,000,000. »	»	1,084,000,000. »
78	Partita provvisoria giusta i residui del capitolo 292 del bilancio dell'entrata per l'esercizio 1925-26 (capitolo 302 del 1926-27) per somme da ricavarsi mediante accensione di debiti per far fronte alle spese occorrenti alla elettrificazione delle linee ferroviarie di cui ai Regi decreti-legge 25 agosto 1919, n. 1582, e 2 maggio 1920, n. 597 (Finanze - Direzione generale tesoro).	130,000,000. »	190,000,000. »	»	320,000,000. »
79	Partita provvisoria giusta i residui del capitolo 293-bis del bilancio dell'entrata per l'esercizio 1925-26 (capitolo 304 del 1926-27) per somma da ricavarsi mediante accensione di debiti per corrispondere all'Amministrazione delle ferrovie dello Stato la sovvenzione di cui al Regio decreto-legge 19 febbraio 1925, n. 267, per il completamento degli impianti ferroviari della città di Milano. (Finanze - Direzione generale del tesoro).	52,000,000. »	52,000,000. »	»	104,000,000. »
80	Partita provvisoria giusta i residui del capitolo n. 348-bis del bilancio dell'entrata per l'esercizio 1925-26 (capitolo 365-bis del 1926-27) per ricupero dalla Società italiana per le strade ferrate del Mediterraneo delle anticipazioni ad essa effettuate a norma dei Regi decreti 23 novembre 1914, n. 1287, 7 novembre 1920, n. 1633, 17 luglio 1921, n. 987, 17 giugno 1923, n. 1386 e articolo 2 del Regio decreto-legge 20 marzo 1924, n. 517 (Finanze - Direzione generale del tesoro)	192,945,585.70	10,000,000. »	»	202,945,585.70
	<i>Da riportarsi . . .</i>	4,527,789,502.57	795,824,745.69	412,545,418.05	4,911,068,830.21

Sequo ALLEGATO N. 2 AL CONTO GENERALE G (Partita N. 129)

Partite in corso di liquidazione.

N. della sotto-partita	DENOMINAZIONE DEL CREDITO	Consistenza al 1° luglio 1926	Variazioni avvenute durante l'esercizio 1926-27		Consistenza al 30 giugno 1927
			in aumento	in diminuzione	
	<i>Riporto . . .</i>	4,527,789,502. 57	795,824,745. 69	412,545,418. 05	4,911,068,830. 21
81	Partita provvisoria giusta i residui del capitolo 334-ter del bilancio dell'entrata per l'esercizio 1925-26 (capitolo 345-ter del 1926-27) per rimborso dalla Colonia Eritrea, in conto capitale, dei due quinti dell'annualità di ammortamento dei mutui contratti per lire 35,000,000, per la costruzione del tronco ferroviario Asmara-Cheren (legge 6 luglio 1911, n. 763 e decreto luogotenenziale 6 gennaio 1918, n. 119) (Finanze)	193,884. 10	193,884. 10	»	387,768. 20
82	Partita provvisoria giusta parte delle somme riscosse sul capitolo 342 del bilancio dell'entrata per l'esercizio 1925-26, (capitolo 354 del 1926-27) per rimborso da parte della Repubblica di San Marino delle annualità di estinzione del mutuo di lire 200,000, da essa contratto colla Cassa depositi e prestiti in base all'articolo 2 della convenzione addizionale 16 febbraio 1906, resa esecutoria con la legge 29 luglio 1906, n. 446 (Finanze)	9,310. 04	»	»	9,310. 04
83	Partita provvisoria giusta i residui del capitolo 296 del bilancio dell'entrata per l'esercizio 1926-27 per il versamento da parte dell'Azienda dei telefoni della differenza tra l'annualità dovuta dai concessionari di zona per il pagamento degli impianti telefonici e delle scorte cedute e l'ammontare dei rimborsi da farsi alla Cassa depositi e prestiti per acquisti e lavori eseguiti antecedentemente al 1° luglio 1925 e riferibili agli impianti medesimi (2ª annualità)	»	32,469,281. 90	»	32,469,281. 90
84	Partita provvisoria giusta i residui del capitolo 328 del bilancio dell'entrata per l'esercizio 1926-27, per l'annualità di estinzione dell'anticipazione di lire 3,000,000, autorizzata con l'articolo 1° del Regio decreto-legge 8 maggio 1924, n. 704 a favore del Governo di Rodi, per opere urgenti di pubblica utilità (3ª delle 15 annualità) (Esteri)	»	289,026. 87	»	289,026. 87
85	Partita provvisoria giusta i residui del capitolo 300-bis del bilancio dell'entrata per l'esercizio 1925-26 (Capitolo 311 del 1926-27) per anticipazioni dalla Cassa depositi e prestiti per le operazioni di anticipazione da parte del Ministero dell'economia nazionale, agli Istituti di credito agrario creati con legge speciale (articolo 1°, Regio decreto-legge 29 luglio 1925, n. 1317) (Economia nazionale)	»	33,333,333. 33	»	33,333,333. 33
86	Partita provvisoria giusta i residui del Capitolo 338 del bilancio dell'entrata per l'esercizio 1926-27, per recupero dagli enti locali interessati alla esecuzione di opere straordinarie più urgenti di sistemazione del porto di Venezia, delle anticipazioni effettuate dal Ministero delle finanze ai sensi dell'articolo 5 del Regio decreto 3 marzo 1924, n. 288 (Finanze - Direzione generale del tesoro)	»	1,000,000. »	»	1,000,000. »
	<i>Da riportarsi . . .</i>	4,527,992,696. 71	863,110,271. 89	412,545,418. 05	4,978,557,550. 55

Partite in corso di liquidazione.

N. della sotto-partita	DENOMINAZIONE DEL CREDITO	Consistenza al 1° luglio 1926	Variazioni avvenute durante l'esercizio 1926-27		Consistenza al 30 giugno 1927
			in aumento	in diminuzione	
	<i>Riporto . . .</i>	4,527,992,696. 11	863,410,271. 89	412,545,418. 05	4,978,557,550. 55
87	Partita provvisoria giusta le somme rimaste da riscuotere in conto competenza sul capitolo 339 del bilancio dell'entrata per l'esercizio 1926-27, per contributi degli enti locali interessati ai lavori di sistemazione ed ampliamento del nuovo porto industriale di Livorno (articolo 5 del Regio decreto 16 novembre 1923, n. 3249) (Finanze - Direzione generale del tesoro)	»	633,750. »	»	633,750. »
88	Partita provvisoria giusta i residui del capitolo 440 del bilancio dell'entrata per l'esercizio 1925-26 (capitolo 454 del 1926-27) per le anticipazioni da farsi dalla Cassa depositi e prestiti delle somme occorrenti per provvedere ai lavori di spostamento e di sistemazione delle linee telegrafiche e telefoniche in dipendenza della elettrificazione delle ferrovie dello Stato (legge 20 agosto 1921, n. 1132) (Finanze - Direzione generale del tesoro)	»	8,000,000. »	»	8,000,000. »
89	Partita provvisoria giusta le somme rimaste da riscuotere in conto competenza sul capitolo 363-bis del bilancio dell'entrata per l'esercizio 1926-27 per il valore nominale delle monete d'argento da lire 5 e da lire 10 da emettere ai sensi dell'articolo 2 del Regio decreto 7 settembre 1926, n. 1506 e dell'articolo 3 del decreto ministeriale pubblicato nella <i>Gazzetta Ufficiale</i> n. 212 del 1926 (Finanze - Direzione generale del tesoro)	»	87,500,000. »	»	87,500,000. »
90	Partita provvisoria giusta le somme rimaste da riscuotere in conto competenza sul capitolo 316-bis del bilancio dell'entrata per l'esercizio 1926-27, per le anticipazioni effettuate dalla Banca d'Italia con emissione di biglietti allo scoperto per conto dello Stato e da estinguere dalla Cassa per l'ammortamento del debito pubblico interno dello Stato (Regio decreto 5 agosto 1927, n. 1414) (Finanze - Direzione generale del tesoro)	»	500,000,000. »	»	500,000,000. »
91	Partita provvisoria giusta le somme rimaste da riscuotere in conto competenza sul capitolo 331-bis del bilancio dell'entrata per l'esercizio 1926-27 per rimborso al Tesoro dello Stato delle anticipazioni fatte all'Istituto per le case popolari in Roma per lo svolgimento del suo programma edilizio (Finanze - Direzione generale del tesoro)	»	48,000,000. »	»	48,000,000. »
92	Partita provvisoria giusta le somme rimaste da riscuotere in conto competenza sul capitolo 345-quater del bilancio dell'entrata per l'esercizio 1926-27, per rimborso dalla Colonia Eritrea, in conto ammortamento, dei due quinti dell'annualità di estinzione del prestito contratto per lavori di pubblica utilità (legge 1° aprile 1915, n. 448) (Finanze - Direzione generale del tesoro)	»	9,911. 33	»	9,911. 33
	<i>Da riportarsi . . .</i>	4,527,992,696. 71	1,507,253,933. 22	412,545,418. 05	5,622,701,211. 88

Segue ALLEGATO N. 2 AL CONTO GENERALE G (Partita N. 129)

Partite in corso di liquidazione.

N. della sotto-partita	DENOMINAZIONE DEL CREDITO	Consistenza al 1° luglio 1926	Variazioni avvenute durante l'esercizio 1926-27		Consistenza al 30 giugno 1927
			in aumento	in diminuzione	
	<i>Riporto . . .</i>	4,527,992,696.71	1,507,253,933.22	412,545,418.05	5,622,701,211.88
93	Partita provvisoria giusta le somme rimaste da riscuotere in conto competenza sul capitolo 345- <i>quinquies</i> del bilancio dell'entrata per l'esercizio 1926-27, per rimborso dall'Amministrazione delle ferrovie eritree, in conto ammortamento, dei due quinti dell'annualità di estinzione del prestito di lire due milioni contratto per la ferrovia Massaua-Asmara (Finanze - Direzione generale del tesoro)	»	11,748.18	»	11,748.18
94	Partita provvisoria giusta le somme rimaste da riscuotere in conto competenza sul capitolo 358 del bilancio dell'entrata per l'esercizio 1926-27, per rimborso allo Stato delle quote di ammortamento del mutuo di lire 800,000 concesso al comune di Melfi per la costruzione del palazzo di giustizia (articolo 6 lettera b del Regio decreto 8 maggio 1924, n. 1021) (Finanze - Direzione generale del tesoro)	»	10,666.60	»	10,666.60
95	Partita provvisoria giusta le somme anticipatamente rimborsate dal comune di Melfi per ammortamento del mutuo di lire 800,000 concessogli per la costruzione del Palazzo di Giustizia (articolo 6 lettera b del Regio decreto 8 maggio 1924, n. 1021) (Finanze - Direzione generale del tesoro)	»	5,333.40	»	5,333.40
96	Partita provvisoria giusta le somme rimaste da riscuotere in conto competenza sul capitolo 306- <i>ter</i> del bilancio dell'entrata per l'esercizio 1926-27, per somma da ricavarsi nel modo previsto dall'articolo 3 della convenzione 25 novembre 1926 approvata col Regio decreto 30 gennaio 1927, pubblicato nella <i>Gazzetta Ufficiale</i> n. 36 dello stesso anno (buoni del Tesoro novennali - ottava serie) per provvedere alla capitalizzazione delle quote di annualità di riscatto delle obbligazioni circolanti all'estero, previste dalla legge 15 luglio 1926, n. 324, in favore della Società italiana delle strade ferrate meridionali (Finanze - Direzione generale del tesoro)	»	47,014,435.29	»	47,014,435.29
97	Partita provvisoria giusta le somme rimaste da riscuotere in conto competenza sul capitolo 362- <i>bis</i> del bilancio dell'entrata per l'esercizio 1926-27 per il valore nominale di lire 2,000,000, in scudi d'argento di conio italiano, da ritirare dalla Svizzera a norma della convenzione monetaria 9 dicembre 1921, approvata con la legge 18 giugno 1922, n. 965 (Finanze - Direzione generale del tesoro)	»	2,000,000. »	»	2,000,000. »
		4,527,992,696.71	1,556,296,116.69	412,545,418.05	5,671,743,395.35
			+ 1,143,750,698.64		

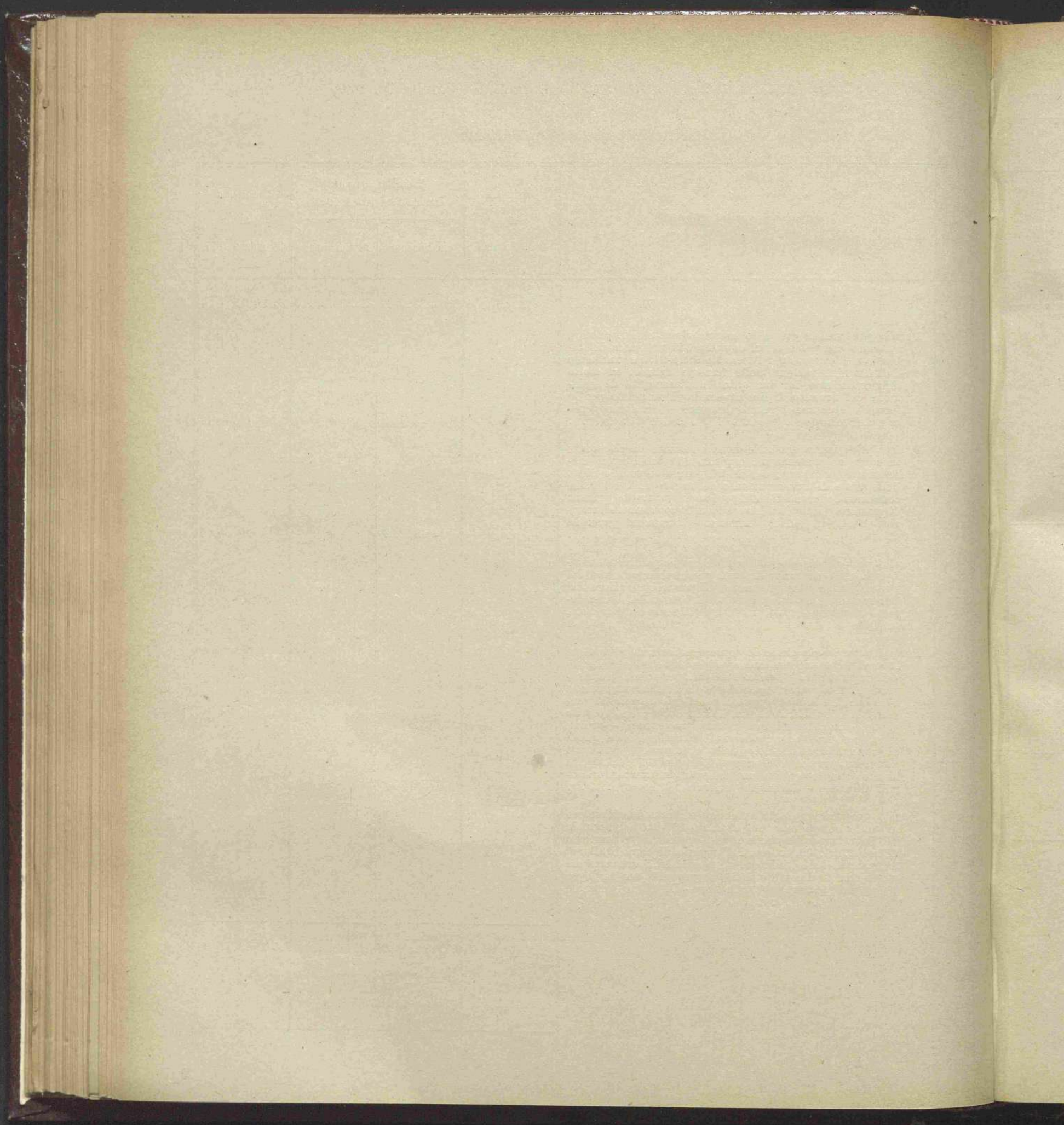

SEZIONE SECONDA

DIMOSTRAZIONI DI CONCORDANZA

TRA

gli accertamenti di competenza del bilancio e i conti del patrimonio

Dimostrazioni di concordanza tra gli accertamenti

di comp

Conto dell'entrata accertata in bilancio in relazione al conto patrimoniale.

CATEGORIE DEL BILANCIO DELL'ENTRATA 1	ACCERTAMENTO totale secondo il bilancio — Colonne 3 + 4 + 5 2	ENTRATE provenienti dal patrimonio		ENTRATE depurate dai movimenti patrimoniali 5
		Diminuzioni di attività 3	Aumenti di passività 4	
I. — Entrate effettive	21,449,795,926. 84	1,253,844,454. 56	»	20,195,951,472. 28
II. — Movimento di capitali	5,168,198,493. 36	65,807,974. 76	5,095,965,745. 40	6,424,773. 20
III. — Partite di giro	57,857. »	»	»	57,857. »
Risultanze:		1,319,652,429. 32	5,095,965,745. 40	
Trasformazioni patrimoniali.		6,415,618,174. 72		
Entrate depurate				20,202,434,102. 48
Accertamento totale secondo il bilancio . . .	26.618,052,277. 20	26,618,052,277. 20		

CATE

I. —

II. —

III. —

Risulta

Tr

Sp

di competenza del bilancio e i conti patrimoniali

Conto della spesa accertata in bilancio in relazione al conto patrimoniale.

CATEGORIE DEL BILANCIO DELLA SPESA 1	ACCERTAMENTO totale secondo il bilancio — Colonne 3 + 4 + 5 2	SPESE costituenti incremento di patrimonio		SPESE depurate dai movimenti patrimoniali 5
		Aumenti di attività 3	Diminuzioni di passività 4	
I. — Spese effettive	21,014,058,161. 33	2,544,669,227. 31	70,904,632. 44	18,398,484,301. 58
II. — Movimento di capitali	3,578,414,986. 42	2,750,945,110. 05	827,469,876. 37	»
III. — Partite di giro	57,857. »	»	»	57,857. »
Risultanze:		5,295,614,337. 36	898,374,508. 81	
Trasformazioni patrimoniali		6,193,988,846. 17		
Spese depurate				18,398,542,158. 58
Accertamento totale secondo il bilancio	24,592,531,004. 75	24,592,531,004. 75		

Relazione tra l'entrata di I categoria del bilancio (Entrate effettive) e

RIFERIMENTO AL CONTO PATRIMONIALE			MOVIMENTO IN DIMINUZIONE avvenuto nel conto patrimoniale			
Conto generale	Partita	DENOMINAZIONE	corrispondente ad eguale accertamento di entrata nella competenza dell'esercizio 1926-27	corrispondente all'iscrizione di egual somma nei residui attivi di bilancio degli esercizi precedenti	TOTALE	Capitolo
B	7	Beni mobili provenienti da eredità vacanti devolute allo Stato (decreto luogotenenziale 16 novembre 1916, n. 1686)	»	»	»	—
»	13	Credito per prezzo di beni venduti (Demanio antico)	»	»	»	—
»	16	Crediti per prezzo di beni venduti provenienti da eredità vacanti devolute allo Stato (decreto luogotenenziale 16 novembre 1916, n. 1686)	123,032. 70	»	123,032. 70	22 parte
»	16	Crediti per opere idrauliche e di bonifica	»	»	»	—
»	18	Crediti per concorsi e rimborsi di spese per costruzioni di strade ferrate complementari	85,412. »	»	85,412. »	209
»	20	Crediti verso provincie, comuni, enti morali, privati, ecc.	82,612,855. 02	126,676. 14	82,739,531. 16	Vari
»	22	Somme dovute da contabili in dipendenza delle loro gestioni	90,213. 26	5,681. 42	95,894. 68	Vari
»	23	Crediti, titoli di credito, ecc., provenienti da eredità vacanti devolute allo Stato (decreto luogotenenziale 16 novembre 1916, n. 1686)	58,553. 50	»	58,553. 50	22 parte
C	1	Materiale immobile	»	»	»	—
D	2	Canali Cavour (immobili)	»	»	»	—
»	3	Mobili inerenti al servizio dei canali Cavour	»	»	»	—
»	5	Tabacchi - Magazzini e dotazione	848,979,927. 87	»	848,979,927. 87	95
»	6	Tabacchi - Materiale mobile	1,778,546. 61	»	1,778,546. 61	95
»	7	Sali - Dotazione	120,026,159. 09	»	120,026,159. 09	97
»	8	Sali - Materiale mobile	155,125. 69	»	155,125. 69	195
»	9	Chinino di Stato - Dotazione	10,759,683. 68	»	10,759,683. 68	99
»	11	Zucchero di Stato - Saccarina e saccarinato di sodio - Dotazione	146,152. 50	»	146,152. 50	392
		<i>Da riportarsi</i>	1,064,820,661. 92	132,357. 56	1,064,953,019. 48	

N. 1

effettive) ed i corrispondenti conti del patrimonio.

NE

RIFERIMENTO AL BILANCIO DELL'ENTRATA

TOTALE

COMPETENZA DELL'ESERCIZIO 1926-27		RESIDUI ATTIVI DI BILANCIO DEGLI ESERCIZI PRECEDENTI	
Capitolo	Denominazione del capitolo	Capitolo	Denominazione del capitolo
»	—	—	—
»	—	—	—
128,032.70	22 parte Redditi e proventi dei beni provenienti da eredità devolute allo Stato.	—	—
»	—	—	—
85,412. »	209 Concorso di Corpi morali interessati nella costruzione di strade ferrate.	—	—
2,739,531.16	Vari Varie.	Come contro	Come contro.
95,894.68	Vari Varie.	»	»
58,553.50	22 parte Redditi e proventi dei beni provenienti da eredità devolute allo Stato.	—	—
»	—	—	—
»	—	—	—
»	—	—	—
8,979,927.87	95 Valore a prezzo di costo dei tabacchi venduti.	—	—
1,778,546.61	95 Id.	—	—
0,026,159.09	97 Prodotto vendita sali.	—	—
455,125.69	195 Vendita oggetti fuori uso.	—	—
0,759,683.68	99 Prodotto della vendita del chinino.	—	—
146,152.50	392 Ricavo dalla vendita dello zucchero, ecc.	—	—
4,953,019.43			

Relazione tra l'entrata di I categoria del bilancio (Entrate effettive) e

RIFERIMENTO AL CONTO PATRIMONIALE			MOVIMENTO IN DIMINUZIONE avvenuto nel conto patrimoniale			
Conto generale	Partita	DENOMINAZIONE	corrispondente ad eguale accertamento di entrata nella competenza dell'esercizio 1926-27	corrispondente all'iscrizione di egual somma nei residui attivi di bilancio degli esercizi precedenti	TOTALE	Capitolo
		<i>Riporto . . .</i>	1,064,820,661. 92	132,357. 56	1,064,953,019. 48	
<i>Segue</i>						
<i>C</i>	12	Carte da giuoco - Dotazione	»	»	»	—
»	13	Carte da giuoco - Materiale mobile	7,395. 50	»	7,395. 50	397
»	15	Macchine strumenti ed oggetti diversi in servizio dei telegrafi . .	»	»	»	—
»	17	Materiale d'ogni specie nei magazzini dei telefoni	»	»	»	—
»	19	Macchine, attrezzi, materie e manufatti nei laboratori carcerari.	18,147,372. 20	»	18,147,372. 20	122
»	20	Regio opificio delle pietre dure in Firenze - Beni di proprietà dello Stato	1,440. »	»	1,440. »	117-II
»	21	Regia scuola di calcografia in Roma - Beni mobili di proprietà dello Stato	118,985. 55	»	118,985. 55	117-I
»	22	Carta filigranata	»	»	»	—
»	25	Raccolta di leggi e decreti, ecc.	461,010. 25	»	461,010. 25	121 parte
»	26	Gazzetta ufficiale, carta ecc.	2,848,149. 15	»	2,848,149. 15	118
»	27	Carta filigranata e cartoncini	16,604. 70	7,089. 40	23,694. 10	127
<i>D</i>	2	Materiale pel servizio sanitario	6,488,191. 93	»	6,488,191. 93	Vari
»	3	Macchine, attrezzi e lavori nei cantieri e nelle officine di marina.	»	»	»	—
»	4	Materie in lavorazione presso le Direzioni straordinarie del Genio militare per la Regia marina	485,775. 75	»	485,775. 75	Vari
»	7	Materiali in consegna o in trasformazione presso privati per conto della marina	»	»	»	—
»	8	Materie e fondi amministrati dai Consigli d'Amministrazione di sanità	284,502. 35	»	284,502. 35	199
»	9	Materiale, riparazioni e rifornimenti a navi alleate	»	»	»	—
»	10	Automezzi	53,933. 97	»	53,933. 97	270
»	11	Macchine da lavoro, strumenti, utensili, metalli	2,645,502. 19	»	2,645,502. 19	270
		<i>Da riportarsi . . .</i>	1,096,379,525. 46	139,446. 96	1,096,518,972. 42	

gue ALLE GATO N. 1

(Entrate effettive) ed i corrispondenti conti del patrimonio.

RIFERIMENTO AL BILANCIO DELL'ENTRATA				
COMPETENZA DELL'ESERCIZIO 1926-27			RESIDUI ATTIVI DI BILANCIO DEGLI ESERCIZI PRECEDENTI	
Capitolo	Denominazione del capitolo		Capitolo	Denominazione del capitolo
4,953,019.48				
»	—	—	—	—
7,395.50	397	Proventi vendita carte da giuoco.	—	—
»	—	—	—	—
»	—	—	—	—
18,147,372.20	122	Proventi delle lavorazioni carcerarie.	—	—
1,440. »	117-II	Proventi diversi di servizi pubblici.	—	—
118,985.55	117-I	»	—	—
»	—	—	—	—
461,010.25	121 parte	Vendita atti di governo e ricavo abbonamenti (Ministero finanze).	—	—
2,848,149.45	118	Gazzetta ufficiale - Vendita e abbonamenti.	—	—
23,694.10	127	Rimborso da enti diversi, ecc. (Ministero finanze).	127	Come contro.
6,488,191.93	Vari	Varie.	—	—
»	—	—	—	—
485,775.75	Vari	Varie.	—	—
»	—	—	—	—
234,502.35	199	Anticipazioni, saldi, ecc. (Ministero marina).	—	—
»	—	—	—	—
53,933.97	270	Proventi di alienazione di materiali (Ministero della aeronautica).	—	—
2,645,502.19	270	»	—	—
96,518,972.42				

Relazione tra l'entrata di I categoria del bilancio (Entrate effettive)

RIFERIMENTO AL CONTO PATRIMONIALE			MOVIMENTO IN DIMINUZIONE avvenuto nel conto patrimoniale			Capitolo
Conto generale	Partita	DENOMINAZIONE	corrispondente ad eguale accertamento di entrata nella competenza dell'esercizio 1926-27	corrispondente all'iscrizione di egual somma nei residui attivi di bilancio degli esercizi precedenti	TOTALE	
		<i>Riporto . . .</i>	1,096,379,525. 46	139,446. 96	1,096,518,972. 42	
<i>Segue</i>						
<i>D</i>	12	Materiale fotografico, strumenti scientifici, ecc.	4,009,888. 52	»	4,009,888. 52	270
»	13	Casermaggio presso il Deposito delle Truppe Coloniali di Napoli	229. »	»	229. »	195
»	14	Generi di vettovagliamento e materiali di sussistenza	28,660,682. 43	»	28,660,682. 43	Vari
»	15	Vestiaro e corredo per la truppa	23,942,809. 10	»	23,942,809. 10	Vari
»	16	Casermaggio	2,005,810. 16	»	2,005,810. 16	Vari
»	17	Depositi delle sussistenze della Regia marina a terra ed a bordo.	4,571,745. 84	»	4,571,745. 84	199
»	18	Magazzini del vestiario del Corpo Reale equipaggi	3,924,422. 59	»	3,924,422. 59	199
»	19	Depositi di approvvigionamento	»	»	»	—
»	20	Difese locali e costiere	»	»	»	—
»	21	Viveri (Ministero aeronautica)	3,472. 36	»	3,472. 36	194
»	22	Vestiario (Ministero aeronautica)	204,332. 13	»	204,332. 13	195
»	23	Casermaggio ed altro materiale - (Ministero aeronautica) . . .	22,551. 30	»	22,551. 30	195
»	24	Carreggio, armi ed effetti militari diversi del deposito coloniale di Napoli (Ministero delle colonie)	494. »	»	494. »	195
»	25	Armi, materiali ed effetti militari diversi	47,067,840. 77	»	47,067,840. 77	Vari
»	26	Materiali militari di servizio generale	3,961,056. 52	»	3,961,056. 52	Vari
»	27	Naviglio dell'armata e munizionamento	»	»	»	—
»	28	Navi radiate	4,349,411. 60	»	4,349,411. 60	269
»	29	Materiale scientifico della Regia marina	»	»	»	—
»	30	Munizioni e siluri, ecc	»	»	»	—
»	31	Armi portatili (Ministero aeronautica)	1,257. 55	»	1,257. 55	270
»	32	Munizioni per armi portatili	»	»	»	—
		<i>Da riportarsi . . .</i>	1,219,105,529. 33	139,446. 96	1,219,244,976. 29	

GATO N. 1

Segue ALLE
io (Entrate

effettive) ed i corrispondenti conti del patrimonio.

ONE

RIFERIMENTO AL BILANCIO DELL'ENTRATA

TOTALE

096,518,972,42

4,009,888,32

229,9

28,660,682,43

23,942,809,10

2,005,810,16

4,571,745,84

3,924,422,39

»

»

3,472,36

204,332,11

22,551,30

494,9

47,067,840,77

3,961,056,32

»

4,349,411,60

»

»

1,257,55

»

,219,244,976,29

COMPETENZA DELL'ESERCIZIO 1926-27

RESIDUI ATTIVI DI BILANCIO DEGLI ESERCIZI PRECEDENTI

Capitolo

Denominazione del capitolo

Capitolo

Denominazione del capitolo

270 Proventi di alienazione di materiali (Ministero della
aeronautica).

195 Proventi di vendita di materiali fuori uso.

Vari Varie.

Vari Varie.

Vari Varie.

199 Anticipazioni, saldi, ecc.

199 »

— —

— —

194 Entrate eventuali diverse.

195 Proventi di vendita materiali fuori d'uso.

195 »

195 »

Vari Varie (Ministero guerra).

Vari Varie.

— —

269 Ricavo alienazione navi, ecc. (Ministero marina).

— —

— —

270 Proventi derivanti dall'alienazione di materiali, ecc.

— —

Relazione tra l'entrata di I categoria del bilancio (Entrate effettive)

RIFERIMENTO AL CONTO PATRIMONIALE			MOVIMENTO IN DIMINUZIONE avvenuto nel conto patrimoniale			
Conto generale	Partita	DENOMINAZIONE	corrispondente ad eguale accertamento di entrata nella competenza dell'esercizio 1926-27	corrispondente all'iscrizione di egual somma nei residui attivi di bilancio degli esercizi precedenti	TOTALE	Capitolo
		<i>Riporto . . .</i>	1,243,900,189. 72	139,446. 96	1,244,039,636. 08	
<i>Segue</i>						
<i>E</i>	49	Equipaggiamento per la mobilitazione della Regia guardia di finanza	39,675. 90	»	39,675. 90	195
»	53	Mobili e masserizie pel servizio generale	381,942. 32	»	381,942. 32	Vari
»	54	Macchine, strumenti ed oggetti diversi	8,423,373. 05	»	8,423,373. 05	Vari
»	55	Armi delle guardie di finanza, carcerarie, della milizia forestale e degli agenti di pubblica sicurezza.	7,210. 60	»	7,210. 60	Vari
<i>F</i>	1	Materiale cartografico	4,699. 85	»	4,699. 85	193
»	11	Medaglie, monete, oggetti, ecc.	»	»	»	—
»	12	Biblioteche, libri, manoscritti, ecc.	1,087,363. 12	»	1,087,363. 12	Vari
		Totale produttore diminuzione di attività . . .	1,253,844,454. 56	139,446. 96	1,253,983,901. 52	
<i>G</i>	129	Partite in corso di liquidazione (produttore aumento di passività)	»	»	»	
		Totale generale . . .	1,253,844,454. 56	139,446. 96	1,253,983,901. 52	

egue ALLE GATO N. 1

(Entrate effettive) ed i corrispondenti conti del patrimonio.

NE

RIFERIMENTO AL BILANCIO DELL'ENTRATA

COMPETENZA DELL'ESERCIZIO 1926-27		RESIDUI ATTIVI DI BILANCIO DEGLI ESERCIZI PRECEDENTI	
Capitolo	Denominazione del capitolo	Capitolo	Denominazione del capitolo
14,039,636.68			
39,675.90	195 Proventi della vendita di oggetti fuori uso (Ministero finanze).	—	—
381,942.32	Vari Varie.	—	—
8,423,373.05	Vari Varie.	—	—
7,210.60	Vari Varie.	—	—
4,699.85	193 Entrate eventuali.	—	—
»	—	—	—
1,087,363.12	Vari Varie.	—	—
53,983,901.52			
»			
53,983,901.52			

Relazione tra la spesa di I categoria del bilancio (Spese

effettive)

RIFERIMENTO AL CONTO PATRIMONIALE			MOVIMENTO IN AUMENTO avvenuto nel conto patrimoniale			
Conto generale	Partita	DENOMINAZIONE	corrispondente ad eguale accertamento di spesa nella competenza dell'esercizio 1926-27	corrispondente all'impiego di fondi dei residui passivi di bilancio degli esercizi precedenti	TOTALE	Capitolo
B	1	Beni immobili del demanio antico (fruttiferi)	»	23,565. 60	23,565. 60	—
»	20	Crediti verso provincie, comuni, enti morali, ecc.	28,346,268. 07	58,677,029. 45	87,023,297. 52	Vari
»	21	Crediti per fondi disponibili e movimenti di bilancio	10,000. »	16,435,035. »	16,445,035. »	Vari
C	1	Ferrovie - Materiale immobile	249,485,684. 03	»	249,485,684. 03	176 par
»	2	Canali Cavour	»	27,000. »	27,000. »	—
»	3	Mobili inerenti ai canali Cavour	70,455. 55	11,000. »	81,455. 55	177 179
»	4	Corsi e bacini d'acqua patrimoniali	»	»	»	—
»	5	Tabacchi - Magazzini e dotazione	911,135,407. 10	»	911,135,407. 10	Vari
»	6	Tabacchi - Materiale mobile	57,081,207. 99	»	57,081,207. 99	Vari
»	7	Sali - Magazzini e dotazione	110,557,851. 23	»	110,557,851. 23	Vari
»	8	Sali - Materiale mobile	6,349,540. 53	»	6,349,540. 53	Vari
»	9	Chinino di Stato - Dotazione	2,242,977. 48	»	2,242,977. 48	Vari
»	10	Chinino di Stato - Materiale mobile	1,635,872. 10	»	1,635,872. 10	326
»	11	Zucchero di Stato - Saccarina e saccarinato di sodio - Mate- riale mobile	»	»	»	—
»	12	Carte da giuoco - Dotazione	»	»	»	—
»	13	Carte da giuoco - Materiale mobile	»	»	»	—
»	14	Linee telegrafiche terrestri e sottomarine	»	»	»	—
»	15	Macchine, strumenti ed oggetti diversi in servizio dei te- legrafi	»	»	»	—
»	16	Reti e linee telefoniche, impianti interni ed esterni e relative scorte d'impianto	»	»	»	—
»	17	Materiale d'ogni specie nei magazzini dei telefoni	»	»	»	—
<i>Da riportarsi</i>			1,366,915,261. 08	74,873,630. 05	1,441,788,891. 13	

ancio (Spese effettive) ed i corrispondenti conti del patrimonio.

RIFERIMENTO AL BILANCIO DELLA SPESA				
COMPETENZA DELL'ESERCIZIO 1926-27			RESIDUI PASSIVI DI BILANCIO DEGLI ESERCIZI PRECEDENTI	
TOTALE	Capitolo	Denominazione del capitolo	Capitolo	Denominazione del capitolo
23,565. 60	—	—	744	Acquisti eventuali di stabili (Ministero finanze).
87,023,297. 50	Vari	Varie.	Vari	Varie.
16,145,035. 3	Vari	Varie.	Vari	Varie.
249,485,681. 00	176 parte	Costruzione di strade ferrate (Ministero lavori pubblici).	—	—
27,000. 3	—	—	179	Spese di amministrazione, ecc. (Ministero finanze).
81,455. 55	177	Spese di materiale pel servizio amministrativo.	704	Spese per l'impianto del registro delle consistenze.
	179	Spese di amministrazione, miglioramento e manutenzione (Ministero finanze).		
»	—	—	—	—
911,135,407. 10	Vari	Spese varie (Ministero finanze).	—	—
57,081,207. 00	Vari	»	—	—
110,557,851. 30	Vari	»	—	—
6,349,540. 50	Vari	»	—	—
2,242,977. 40	Vari	Varie (Ministero finanze).	—	—
1,635,872. 00	326	Compra sali di chinino (Ministero finanze).	—	—
»	—	—	—	—
»	—	—	—	—
»	—	—	—	—
»	—	—	—	—
»	—	—	—	—
»	—	—	—	—
»	—	—	—	—
»	—	—	—	—
1,444,788,891. 00				

Relazione tra la spesa di I categoria del bilancio (Spese

effettive)

RIFERIMENTO AL CONTO PATRIMONIALE			MOVIMENTO IN AUMENTO avvenuto nel conto patrimoniale		
Conto generale	Partita	DENOMINAZIONE	corrispondente ad eguale accertamento di spesa nella competenza dell'esercizio 1926-27	corrispondente all'impiego di fondi dei residui passivi di bilancio degli esercizi precedenti	TOTALE
		<i>Riporto . . .</i>	1,366,915,261. 08	74,873,630. 05	1,441,788,891. 13
<i>Segue</i>	19	Macchine, attrezzi, materie prime e manufatti nei laboratori carcerari.	14,054,974. 15	2,668,162. 85	16,723,134. »
»	20	Regio opificio delle pietre dure in Firenze - Beni mobili di pro- prietà dello Stato	10,980. »	»	10,980. »
»	21	Regia scuola di calcografia in Roma - Beni mobili di proprietà dello Stato	9,885. »	»	9,885. »
»	21	Carta filogramata	»	»	»
»	23	Materie prime esistenti presso la Regia Zecca	858,797. 89	»	858,797. 89
»	25	Raccolta di leggi e decreti in edizione ufficiale, ecc.	1,224,815. 91	»	1,224,815. 91
»	26	Gazzetta ufficiale, carta, ecc.	2,542,711. 20	»	2,542,711. 20
»	27	Carta filogramata	2,707,398. »	4,834,932. 35	7,542,330. 35
<i>D</i>	1	Materie negli arsenali e nelle officine militari	6,453,897. 22	64,412,768. 47	70,866,665. 69
»	2	Materiali pel servizio sanitario	14,813,715. 04	883,422. 65	15,697,137. 69
»	3	Macchine ed attrezzi nei cantieri e nelle officine di marina.	308,616. 75	90,888. 87	399,505. 62
»	4	Materie in lavorazione presso le Direzioni straordinarie del Genio militare in servizio della Regia marina	19,661,207. 78	19,881,157. 67	39,542,365. 45
»	5	Naviglio in costruzione	22,068,345. 80	195,363,860. 20	217,432,206. »
»	6	Materiali in costruzione o in trasformazione presso le officine della Regia marina	116,697,935. 87	12,759,792. 18	129,457,728. 05
»	7	Materiali in consegna provvisoria	»	»	»
»	8	Materiali e fondi amministrati dai Consigli di amministrazione delle Direzioni di sanità militare marittima	3,799,247. 45	235,513. 91	4,034,761. 36
»	9	Materiali impiegati per riparazioni e rifornimenti effettuati dalla Regia marina a navi alleate	»	»	»
		<i>Da riportarsi . . .</i>	1,572,127,786. 14	376,004,129. 20	1,948,131,915. 34

Capitolo

53

113

113

129

205 par

205 par

211

Vari

Vari

Vari

Vari

Vari

Vari

53

GATO N. 2

effettive) ed i corrispondenti conti del patrimonio.

RIFERIMENTO AL BILANCIO DELLA SPESA

COMPETENZA DELL'ESERCIZIO 1926-27		RESIDUI PASSIVI DI BILANCIO DEGLI ESERCIZI PRECEDENTI	
Capitolo	Denominazione del capitolo	Capitolo	Denominazione del capitolo
41,788,891.13			
16,723,134. >	53 Servizio delle manifatture carcerarie (Ministero giustizia).	53	Come contro.
10,980. >	113 Regio opificio delle pietre dure in Firenze (Ministero Istruzione).	—	—
9,885. >	113 Regio opificio delle pietre dure - Spese di fitto, ecc. (Ministero Istruzione).	—	—
>	—	—	—
858,797.89	129 Spese d'esercizio della Regia zecca - Spese per fornitura tondelli (Ministero finanze).	—	—
1,224,815.91	205 parte Spese acquisto carta, stampa, ecc. (Ministero finanze).	—	—
2,542,711.20	205 parte Spese per l'amministrazione, stampa, ecc. (Ministero finanze).	—	—
7,542,330.35	211 Spese per la gestione dell'officina carte valori, ecc. (Ministero finanze).	211	Come contro.
70,866,665.09	Vari Varie (Ministero guerra).	Vari	Come contro.
15,697,137.69	Vari Spese sanitarie - Spese per la guerra.	Vari	Come contro.
399,505.62	Vari Varie (Ministero marina).	Vari	Varie.
39,542,365.45	Vari Varie (Ministero marina).	Vari	Varie (Ministero marina).
17,432,206. >	Vari Varie.	Vari	Varie.
29,457,728.05	Vari Varie (Ministero marina).	Vari	Varie (Ministero marina).
>	—	—	—
4,034,761.36	53 Servizio ospedali (Ministero marina).	53	Come contro.
>	—	—	—
48,131,915.34			

Relazione tra la spesa di I categoria del bilancio (Spese effettive)

RIFERIMENTO AL CONTO PATRIMONIALE			MOVIMENTO IN AUMENTO avvenuto nel conto patrimoniale			
Conto generale	Partita	DENOMINAZIONE	corrispondente ad eguale accertamento di spesa nella competenza dell'esercizio 1926-27	corrispondente all'impiego di fondi dei residui passivi di bilancio degli esercizi precedenti	TOTALE	Capitolo
<i>Segue</i>		<i>Riporto . . .</i>	1,572,127,786. 14	376,004,129. 20	1,948,131,915. 34	
<i>D</i>	10	Automezzi (Ministero dell'aeronautica)	4,580,195. 16	»	4,580,195. 16	36
»	11	Macchine da lavoro, strumenti, utensili, metalli (Ministero dell'aeronautica)	42,109,239. 29	»	42,109,239. 29	36
»	12	Materiale fotografico, strumenti scientifici, ecc. (Ministero dell'aeronautica)	12,413,302. 61	»	12,413,302. 61	36
»	13	Casermaggio presso il deposito delle truppe coloniali in Napoli (Ministero delle colonie)	454. 60	»	454. 60	25
»	14	Generi di vettovagliamento e materiali delle sussistenze	184,093,474. 34	23,931,397. 25	208,024,871. 59	Vari
»	15	Vestiario e corredo per la truppa	162,949,429. 78	248,597,611. 18	411,547,040. 96	Vari
»	16	Casermaggio	10,021,212. 15	4,128,013. 59	14,149,225. 74	36
»	17	Depositi delle sussistenze della Regia marina a terra e a bordo.	78,735,677. 71	9,186,687. 46	87,922,365. 17	37
»	18	Magazzini del vestiario del Corpo Reale equipaggi	32,419,091. 02	15,662,167. 87	48,081,258. 89	36
»	19	Depositi di approvvigionamento	30,678,415. 32	110,020,744. 10	140,699,159. 42	Vari
»	20	Difese locali e costiere	2,891,829. 97	5,259,049. 16	8,150,879. 13	Vari
»	21	Viveri (Ministero dell'aeronautica)	12,454,969. 92	»	12,454,969. 92	40
»	22	Vestiario (Ministero dell'aeronautica)	15,500,055. 57	»	15,500,055. 57	41
»	23	Casermaggio ed altro materiale, ecc. (Ministero dell'aeronautica)	12,221,385. 77	»	12,221,385. 77	42
»	24	Armi, materiali ed effetti militari diversi del deposito coloniale di Napoli (Ministero delle colonie)	1,954. »	»	1,954. »	25
»	25	Armi, materiali ed effetti militari diversi	58,720,420. 57	134,282,709. 75	193,003,130. 32	Vari
»	26	Materiali militari di servizio generale	5,834,747. 69	1,720,430. 50	7,555,178. 19	Vari
»	27	Naviglio dello Stato	6,544,723. 12	32,932,209. 08	39,476,932. 20	Vari
		<i>Da riportarsi . . .</i>	2,244,298,364. 73	961,725,149. 14	3,206,023,513. 87	

gue ALLE GATO N. 2

io (Spese effettive) ed i corrispondenti conti del patrimonio.

RIFERIMENTO AL BILANCIO DELLA SPESA				
COMPETENZA DELL'ESERCIZIO 1926-27			RESIDUI PASSIVI DI BILANCIO DEGLI ESERCIZI PRECEDENTI	
Capitolo	Denominazione del capitolo		Capitolo	Denominazione del capitolo
8,431,915.34				
4,580,195.16	36	Spese relative al mantenimento e rinnovazione del materiale mobile (Ministero dell'aeronautica).	—	
2,109,239.29	36	»	—	
2,413,302.61	36	»	—	
454.60	25	Spese per il funzionamento del deposito, ecc. (Ministero colonie).	—	
8,024,871.59	Vari	Varie (Ministero guerra).	Vari	Varie.
1,547,040.96	Vari	Varie (Ministero guerra).	Vari	Varie (Ministero guerra).
4,149,225.74	36	Casermaggio e combustibili per le truppe (Ministero guerra).	36	Come contro.
7,922,365.17	37	Viveri a bordo ed a terra (Ministero marina).	37	»
8,081,258.89	36	Vestiaro del Corpo Reale equipaggi (Ministero marina)	36	»
0,699,159.42	Vari	Varie (Ministero marina).	Vari	»
3,150,879.13	Vari	Varie (Ministero marina).	Vari	»
2,454,969.92	40	Viveri ed assegni di vitto (Ministero dell'aeronautica).	—	—
5,500,055.57	41	Vestiaro ed equipaggiamento (Ministero dell'aeronautica).	22	—
2,221,385.77	42	Casermaggio ed oggetti per cucina. (Id.)	24	—
1,954. »	25	Spese per il funzionamento del Deposito, ecc. (Ministero colonie).	—	—
3,003,130.32	Vari	Varie (Ministero guerra).	Vari	»
7,555,178.49	Vari	Varie (Ministero guerra).	Vari	Varie.
9,476,932.20	Vari	Varie (Ministero marina).	Vari	Varie come contro.
3,023,513.87				



Relazione tra la spesa di I categoria del bilancio (Spese

RIFERIMENTO AL CONTO PATRIMONIALE			MOVIMENTO IN AUMENTO avvenuto nel conto patrimoniale		
Conto generale	Partita	DENOMINAZIONE	corrispondente ad eguale accertamento di spesa * nella competenza dell'esercizio 1926-27	corrispondente all'impiego di fondi dei residui passivi di bilancio degli esercizi precedenti	TOTALE
<i>Segue</i>		<i>Riporto . . .</i>	2,244,298,364. 73	961,725,149. 14	3,206,023,513. 87
<i>D</i>	28	Navi radiate	32,425. 55	23,554. 34	55,979. 89
»	29	Materiale scientifico della Regia marina	41,057. 89	300. »	41,357. 89
»	30	Munizioni e siluri	11,600. »	»	11,600. »
»	31	Armi portatili (Ministero dell'aeronautica)	250,553. 46	»	250,553. 46
»	32	Munizioni per le armi portatili (Ministero dell'aeronautica)	196,674. 42	»	196,674. 42
»	33	Armamento e munizionamento (Ministero dell'aeronautica).	8,383,669. 05	»	8,383,669. 05
»	34	Motori di aviazione e parti di ricambio (Ministero dell'aeronautica)	76,929,113. 50	»	76,929,113. 50
»	35	Dirigibili e loro parti (Ministero dell'aeronautica)	8,056,456. 20	»	8,056,456. 20
»	36	Apparecchi di volo (Ministero dell'aeronautica)	105,171,856. 67	»	105,171,856. 67
»	37	Quadrupedi del Regio Esercito (Ministero della guerra)	15,060,233. 25	13,564,066. 75	28,624,300. »
»	38	Vestiario ed equipaggiamento della M. V. S. N., ecc.	»	9,500,063. 26	9,500,063. 26
<i>E</i>	3	Terreno per la costruzione dell'edificio a sede della Regia Ambasciata in Costantinopoli	»	»	»
»	4	Edificio in costruzione destinato a sede del Regio consolato italiano in Alessandria d'Egitto	»	»	»
»	5	Edifici ad uso sede di Regie rappresentanze diplomatiche	10,111,001. »	»	10,111,001. »
»	6	Locali delle scuole italiane all'estero di proprietà dello Stato.	34,160. 80	»	34,160. 80
»	7	Edificio in costruzione destinato a sede delle Regie scuole italiane in Alessandria d'Egitto	»	»	»
»	8	Edificio in costruzione destinato a sede della Biblioteca Centrale nazionale di Firenze	»	428,728. 97	428,728. 97
»	9	Edificio in costruzione destinato ad uso del Ministero dell'interno	»	257,056. 75	257,056. 75
		<i>Da riportarsi . . .</i>	2,468,577,166. 52	985,498,919. 21	3,454,076,085. 73

Capitolo

69

Vari

61

42

42

36

36

36

36

38

—

—

—

46-IV

62-bis

—

—

—

effettive) ed i corrispondenti conti del patrimonio.

RIFERIMENTO AL BILANCIO DELLA SPESA			
COMPETENZA DELL'ESERCIZIO 1926-27		RESIDUI PASSIVI DI BILANCIO DEGLI ESERCIZI PRECEDENTI	
Capitolo	Denominazione del capitolo	Capitolo	Denominazione del capitolo
206,023,513.87	69	69	Come contro.
55,979.89	Vari	60	Servizio semaforico (Ministero marina).
41,357.89	61	—	—
11,600. >	42	—	—
250,553.46	42	—	—
196,674.42	36	—	—
8,383,669.66	36	—	—
76,929,113.50	36	—	—
8,056,456.20	36	—	—
105,171,856.67	38	38	Come contro.
28,624,300. >	—	71	Provvista o allestimento di materiali tecnici, ecc. (Ministero guerra).
9,500,063.35	—	609 e 611	Spese inerenti alla fornitura di vestiario, ecc. (Ministero finanze).
>	—	—	—
>	—	—	—
10,111,001. >	46-iv	—	—
34,160.80	62-bis	—	—
>	—	—	—
428,728.97	—	162 248 249	Costruzione, assegnazioni straordinarie per lavori del nuovo edificio (Ministero istruzione).
257,056.75	—	160	Costruzione edificio, ecc. (Ministero interno).
454,076,085.73			

Relazione tra la spesa di I categoria del bilancio (Spese

effettive)

RIFERIMENTO AL CONTO PATRIMONIALE			MOVIMENTO IN AUMENTO avvenuto nel conto patrimoniale		
Conto generale	Partita	DENOMINAZIONE	corrispondente ad eguale accertamento di spesa nella competenza dell'esercizio 1926-27	corrispondente all'impiego di fondi dei residui passivi di bilancio degli esercizi precedenti	TOTALE
		<i>Riporto . . .</i>	2,468,577,166. 52	985,498,919. 21	3,454,076,085. 73
<i>Segue</i>					
<i>E</i>	10	Edificio destinato a sede del Ministero dei lavori pubblici . . .	»	1,187,822. 19	1,187,822. 19
»	11	Edificio destinato a sede del Parlamento	»	1,875,976. »	1,875,976. »
»	12	Baracche esistenti nelle terre liberate	»	»	»
»	13	Edificio in costruzione pel Ministero di grazia e giustizia	»	3,855,488. 90	3,855,488. 90
»	14	Edificio in costruzione pel Ministero dell'istruzione	»	5,548,737. 64	5,548,737. 64
»	15	Edificio in costruzione pel Ministero della marina	»	4,936,937. 67	4,936,937. 67
»	16	Edifici postali in costruzione	»	11,193,184. 02	11,193,184. 02
»	17	Edificio in costruzione destinato a sede degli uffici giudiziari di Napoli	»	180,568. 25	180,568. 25
»	18	Edificio in costruzione destinato a sede dell'officina carte-va- lori in Roma	»	13,485,246. 99	13,485,246. 99
»	19	Edificio destinato ad uso di esami (Ministero delle finanze).	»	»	»
»	20	Edificio in costruzione da adibirsi a caserma per la Regia guardia di finanza	339,637. 95	»	339,637. 95
»	31	Chinino di Stato - Terreni e piantagioni nell'isola di Giava.	1,705,910. 35	»	1,705,910. 35
»	33	Beni immobili d'uso militare	1,475,315. 60	5,724,884. 40	7,200,200. »
»	34	Arredi carcerari	934,615. 60	854,943. 30	1,789,558. 90
»	35	Impianti telefonici di proprietà e in uso del Ministero dell'in- terno	1,631,726. 54	2,747,950. 86	4,379,677. 40
		<i>Da riportarsi . . .</i>	2,474,664,372. 56	1,037,090,659. 43	3,511,755,031. 99

Capitolo

743

333

42

53

104

ncio (Spese

effettive) ed i corrispondenti conti del patrimonio.

CO

TOTALE

54,076,085.73

1,187,822.19

1,875,976. »

»

3,855,488.90

5,548,737.64

4,936,937.67

11,193,184.02

180,568.25

13,485,246.09

»

339,637.95

1,705,910.35

7,200,200. »

1,789,558.00

4,379,677.40

511,755,031.99

RIFERIMENTO AL BILANCIO DELLA SPESA

COMPETENZA DELL'ESERCIZIO 1926-27

RESIDUI PASSIVI DI BILANCIO DEGLI ESERCIZI PRECEDENTI

Capitolo

Denominazione del capitolo

Capitolo

Denominazione del capitolo

COMPETENZA DELL'ESERCIZIO 1926-27		RESIDUI PASSIVI DI BILANCIO DEGLI ESERCIZI PRECEDENTI	
Capitolo	Denominazione del capitolo	Capitolo	Denominazione del capitolo
—	—	145-3	Edificio Ministero (Ministero lavori pubblici).
—	—	145-4	Edifici pubblici governativi (Ministero lavori pubblici).
—	—	—	—
—	—	145-6	Edifici pubblici governativi (Ministero lavori pubblici).
—	—	145-7	Prosecuzione dei lavori per costruzione edificio Ministero istruzione (Ministero lavori pubblici).
—	—	145-8	» » Marina
—	—	Vari	Edifici pubblici governativi (Ministero lavori pubblici).
—	—	151/7	Spese per completamento, ecc. (Ministero lavori pubblici).
—	—	145-9	Costruzione sede officina carte-valori (Ministero lavori pubblici).
—	—	—	—
743	Spesa per la costruzione di una caserma per la Regia guardia di finanza (Ministero finanze).	—	—
333	Spese d'esercizio della piantagione della china in Giava - Acquisto terreno (Ministero finanze).	—	—
42	Lavori di mantenimento, restauri, ecc. (Ministero guerra)	77 103	Provvista di generi, materiali, ecc. (Ministero guerra) Costruzioni di nuovi fabbricati, ampliamenti, ecc. (Ministero guerra)
53	Spese d'ufficio, di cancelleria, illuminazione, ecc. (Ministero giustizia).	53	Come contro (Ministero giustizia).
104	Acquisto per impianti, ecc. (Ministero interno).	—	Come contro.

Relazione tra la spesa di I categoria del bilancio (Spese

GATO N. 2

effettive)

RIFERIMENTO AL CONTO PATRIMONIALE			MOVIMENTO IN AUMENTO avvenuto nel conto patrimoniale		
Conto generale	Partita	DENOMINAZIONE	corrispondente ad eguale accertamento di spesa nella competenza dell'esercizio 1926-27	corrispondente all'impiego di fondi dei residui passivi di bilancio degli esercizi precedenti	TOTALE
		<i>Riporto . . .</i>	2,474,664,372. 56	1,037,090,659. 43	3,511,755,031. 99
<i>Segue</i>					
<i>E</i>	37	Vetture postali sulle ferrovie	»	»	»
»	38	Materiale postale d'uso comune alla posta ed al telegrafo.	»	»	»
»	39	Macchine bollatrici	»	»	»
»	40	Materiale dei depositi di allevamento cavalli.	764,554. 70	»	764,554. 70
»	41	Bestiame vaccino nei depositi d'allevamento cavalli	1,500. »	»	1,500. »
»	42	Equini di servizio, bovini, suini, ovini, destinati alla riproduzione (Direzione generale di agricoltura)	»	»	»
»	43	Armi, buffetterie e fornimenti in uso delle guardie dei Regi tratturi	»	»	»
»	44	Sellerie e bardature degli equini di servizio.	3,169. 33	»	3,169. 33
»	45	Carta, registri e oggetti di cancelleria	30,407,363. 46	»	30,407,363. 46
»	46	Carta e bollettari per il lotto	3,335,056. 60	»	3,335,056. 60
»	47	Naviglio delle guardie di finanza	3,360,053. 19	»	3,360,053. 19
»	48	Materiale di casermaggio per la Regia guardia di finanza	778,993. 08	»	778,993. 08
»	49	Equipaggiamento per la mobilitazione della Regia guardia di finanza	21,975. 10	»	21,975. 10
»	50	Mobili del Demanio antico	»	»	»
»	51	Mobili dell'Asse ecclesiastico.	»	»	»
»	52	Acquisto di 10,000 carri ferroviari.	»	»	»
»	53	Mobilio e masserizie per servizio generale	15,756,177. 72	8,212,295. 77	23,968,473. 49
		<i>Da riportarsi . . .</i>	2,529,093,215. 74	1,045,302,955. 20	3,574,396,171. 94

Capitolo

38

38

199

200

200

235

232 e 487-t

232

Vari

Segue ALLE

Bilancio (Spese)

GATO N. 2

effettive) ed i corrispondenti conti del patrimonio.

TO

e

TOTALE

RIFERIMENTO AL BILANCIO DELLA SPESA

3,511,755,031,92

764,554,7

3,163

30,407,363

3,335,056

3,360,053

778,990

21,975

23,968,473

3,574,396,170

COMPETENZA DELL'ESERCIZIO 1926-27

RESIDUI PASSIVI DI BILANCIO DEGLI ESERCIZI PRECEDENTI

Capitolo

Denominazione del capitolo

Capitolo

Denominazione del capitolo

—

—

—

—

—

—

—

—

764,554,7

—

—

—

—

4,500

38

Servizi di rimonta, acquisto quadrupedi, ecc. (Ministero guerra).

—

—

38

»

—

—

—

—

—

—

—

—

—

—

30,407,363

45

Spese per il funzionamento delle scuole di medicina veterinaria, ecc. (Ministero economia nazionale).

—

—

199

Spese d'ufficio, ecc. (Ministero finanze).

—

—

3,335,056

200

Carta, stampe, ecc. (Ministero finanze).

—

—

3,360,053

200

Acquisto macchine, provvista di carta, ecc. (Ministero finanze).

—

—

778,990

235

Acquisto e noleggio di galleggianti, ecc. (Ministero finanze).

—

—

232 e 487-ter

Casermaggio, ecc. — Assegnazione straordinaria per rinnovazione materiale, ecc. (Ministero finanze).

—

—

21,975

232

Casermaggio, materiali, illuminazione, ecc. (Ministero finanze).

—

—

—

—

—

—

—

—

—

—

23,968,473

Vari

Varie.

Vari

Varie.

Relazione tra la spesa di I categoria del bilancio (Spese

effettive)

RIFERIMENTO AL CONTO PATRIMONIALE			MOVIMENTO IN AUMENTO avvenuto nel conto patrimoniale		
Conto generale	Partita	DENOMINAZIONE	corrispondente ad eguale accertamento di spesa nella competenza dell'esercizio 1926-27	corrispondente all'impiego di fondi dei residui passivi di bilancio degli esercizi precedenti	TOTALE
		<i>Riporto . . .</i>	2,529,033,215. 74	1,045,302,955. 20	3,574,396,170. 94
<i>Segue</i>					
<i>E</i>	54	Macchine, strumenti e oggetti diversi	12,996,940. 30	5,317,948. 54	18,314,888. 84
»	55	Armi delle guardie di finanza, carcerarie, della milizia forestale, ecc.	258,052. 70	1,363,611. 32	1,621,664. 02
»	55-bis	Asini per incoraggiamento dell'industria mulattiera (Ministero economia nazionale)	439,000. »	177,626. 66	616,626. 66
<i>F</i>	1	Materiale cartografico in consegna al Ministero delle colonie.	6,817. 60	6,049. »	12,866. 60
»	2	Materiale del Museo coloniale del Ministero delle colonie.	9,171. »	6,049. 05	15,220. 05
»	3	Conservatori musicali e archivi relativi	»	26,500. »	26,500. »
»	4	Collezioni di storia naturale a corredo degli orti botanici . .	200. »	725. »	925. »
»	5	Quadri, statue, incisioni, medaglieri, vasi, ecc.	»	»	»
»	7	Materiale scientifico in consegna all'Istituto superiore postale e telegrafico	»	»	»
»	9	Museo telegrafico	»	»	»
»	10	Musei industriali (Ministero economia nazionale).	1,685. »	»	1,685. »
»	11	Medaglie ed oggetti di incisione della Regia Zecca	9,306. 47	»	9,306. 47
»	12	Biblioteche, libri, manoscritti, ecc.	1,854,838. 50	29,609. 91	1,884,448. 41
		Totale delle spese per le attività . . .	2,544,669,227. 31	1,052,231,074. 68	3,596,900,301. 99
<i>G</i>	47	Rimborso al comune di Torino di somma anticipata per la costruzione di un edificio destinato a sede di uffici giudiziari	»	»	»
»	48	Rimborso al comune di Bergamo di somma anticipata per la costruzione di un edificio destinato a sede di uffici giudiziari	»	»	»
»	49	Mutui per le scuole italiane all'estero	188,601. 13	»	188,601. 13
		<i>Da riportarsi . . .</i>	188,601. 13	»	188,601. 13

Capitolo

Vari

Vari

182

21

22

—

57

—

—

—

141

134

Vari

36

GATO N. 2

effettive) ed i corrispondenti conti del patrimonio.

TO

TOTALE

574,396,170. 3-

18,314,888. 84

1,621,664. 02

616,626. 66

12,866. 60

15,220. 05

26,500. >

925. >

>

>

>

1,685. >

9,306. 47

1,884,448. 44

96,900,301. 99

>

>

188,601. 13

188,601. 13

RIFERIMENTO AL BILANCIO DELLA SPESA

COMPETENZA DELL'ESERCIZIO 1926-27

RESIDUI PASSIVI DI BILANCIO DEGLI ESERCIZI PRECEDENTI

Capitolo

Denominazione del capitolo

Capitolo

Denominazione del capitolo

Vari

Varie.

Vari

Varie.

Vari

Varie.

Vari

Varie.

182

Incoraggiamento industria mulattiera (Economia nazionale)

182

Come contro.

21

Spese pel funzionamento del servizio cartografico (Ministero colonie).

21-R

Come contro.

22

Spese per acquisto delle raccolte e per il funzionamento del museo. (Ministero colonie).

49-R

Come contro.

—

—

57

Scuole medie governative - Acquisto e conservazione del materiale, ecc. (Ministero istruzione).

57

Scuole medie governative - Acquisto, ecc. (Istruzione)

283

Spese relative ai servizi civili, ecc.

—

—

—

—

—

—

—

—

—

—

—

—

144

Spese per il funzionamento degli stabilimenti ittogenici, ecc. (Ministero economia).

—

—

134

Scuola dell'arte della medaglia (Ministero finanze).

—

—

Vari

Varie.

Vari

Varie.

—

—

—

—

—

—

—

—

36

Annualità per l'ammortamento dei mutui, ecc. (Ministero esteri).

—

—

Relazione tra la spesa di I categoria del bilancio (Spese

effettive)

RIFERIMENTO AL CONTO PATRIMONIALE			MOVIMENTO IN AUMENTO avvenuto nel conto patrimoniale		
Conto generale	Partita	DENOMINAZIONE	corrispondente ad eguale accertamento di spesa nella competenza dell'esercizio 1926-27	corrispondente all'impiego di fondi dei residui passivi di bilancio degli esercizi precedenti	TOTALE
<i>Segue</i>		<i>Riporto</i>	188,601. 13	»	188,601. 13
<i>G</i>	51	Anticipazioni per l'assetto della Università di Pisa	»	»	»
»	52	Anticipazioni per l'assetto della Università di Padova	»	»	»
»	53	Debito verso la Cassa depositi e prestiti per la sistemazione della zona monumentale di Roma	»	»	»
»	54	Anticipazione dalla Cassa di risparmio di Firenze, per la costruzione dell'edificio per la Biblioteca Nazionale	»	»	»
»	55	Somme mutate per l'edificio sede del Ministero dell'interno.	»	»	»
»	56	Somme mutate per la costruzione dell'edificio sede del Ministero della giustizia e degli affari di culto	»	»	»
»	57	Somme mutate per la costruzione dell'edificio sede del Ministero della pubblica istruzione	»	»	»
»	58	Somme mutate per la costruzione dell'edificio sede del Ministero della marina	»	»	»
»	59	Debito per l'acquisto del Palazzo Balugani in Modena	»	»	»
»	60	Anticipazioni per spostamento e sistemazione di linee telegrafiche e telefoniche in dipendenza della elettrificazione delle linee ferroviarie	»	»	»
»	61	Anticipazioni da provincie e comuni per la costruzione di linee telefoniche	»	»	»
»	62	Anticipazioni da comuni ed enti per i collegamenti telefonici.	»	»	»
»	63	Anticipazione per acquisti e lavori nei telefoni	»	»	»
»	64	Anticipazione per acquisti e lavori nei telefoni	»	»	»
»	65	Anticipazione per acquisti e lavori nei telefoni	»	»	»
»	66	Anticipazione per acquisti e lavori nei telefoni	»	»	»
»	67	Anticipazione per acquisti e lavori nei telefoni	»	»	»
»	68	Anticipazione per acquisti e lavori nei telefoni.	»	»	»
		<i>Da riportarsi</i>	188,601. 13	»	188,601. 13

Capitolo

GATO N. 2

legue ALLE

cio (Spese

effettive) ed i corrispondenti conti del patrimonio.

O

RIFERIMENTO AL BILANCIO DELLA SPESA

TOTALE

188,601.43

»

»

»

»

»

»

»

»

»

»

»

»

»

»

»

»

»

»

188,601.43

COMPETENZA DELL'ESERCIZIO 1926-27

RESIDUI PASSIVI DI BILANCIO DEGLI ESERCIZI PRECEDENTI

Capitolo

Denominazione del capitolo

Capitolo

Denominazione del capitolo

—

—

—

—

—

—

—

—

—

—

—

—

—

—

—

—

—

—

—

—

—

—

—

—

—

—

—

—

—

—

—

—

—

—

—

—

—

—

—

—

—

—

—

—

—

—

—

—

—

—

—

—

—

—

—

—

—

—

—

—

—

—

—

—

—

—

—

—

—

—

—

—

Relazione tra la spesa di I categoria del bilancio (Spese

effettive

RIFERIMENTO AL CONTO PATRIMONIALE			MOVIMENTO IN AUMENTO avvenuto nel conto patrimoniale		
Conto generale	Partita	DENOMINAZIONE	corrispondente ad eguale accertamento di spesa nella competenza dell'esercizio 1926-27	corrispondente all'impiego di fondi dei residui passivi di bilancio degli esercizi precedenti	TOTALE
		<i>Riporto . . .</i>	188,601, 43	»	188,601, 43
<i>Segue</i>					
<i>G</i>	70	Debito per rafferme militari del Regio esercito	13,223,671, 80	»	13,223,671, 80
»	71	Somme mutate per la costruzione dell'edificio sede del Ministero dell'economia nazionale	»	»	»
»	72	Somministrazioni per la bonifica dell'Agro Romano	772,435, 96	678,570, 62	1,451,006, 58
»	73	Anticipazioni per il bonificamento dell'Agro Romano	12,045, 45	»	12,045, 45
»	74	Anticipazioni ai proprietari ed enfiteuti della Sardegna	220,000, »	160,000, »	380,000, »
»	75	Somme mutate per l'acquisto del campo sperimentale di Rieti	8,304, 48	»	8,304, 48
»	76	Anticipazioni per la stazione di bieticoltura di Rovigo	»	»	»
»	77	Anticipazioni per mutui ai privati che intraprendono opere di irrigazione	»	»	»
»	78	Anticipazioni per mutui a favore di consorzi antifillosserici	166,158, 84	»	166,158, 84
»	79	Somma mutuata per l'Azienda agraria della Regia scuola superiore di Portici	26,788, 83	»	26,788, 83
»	80	Somma dovuta alla Casa agraria delle Marche	»	»	»
»	81	Anticipazione al Ministero dell'economia nazionale del prezzo di terreni espropriati	»	»	»
»	82	Anticipazione agli Istituti del credito agrario	»	»	»
»	83	Anticipazioni per la frana di Campomaggiore	»	»	»
»	84	Annualità e prestazioni diverse del demanio	»	»	»
»	85	Annualità e prestazioni diverse	»	»	»
»	86	Annualità e prestazioni dell'Asse ecclesiastico	»	»	»
»	87	Capitale dei canoni gravanti sui beni del Demanio antico in dotazione della Corona	»	»	»
		<i>Da riportarsi . . .</i>	14,648,006, 49	838,570, 62	15,486,577, 11

Capitol

18
60

—

187

186

Vari

45

—

—

169

174

—

—

—

—

—

—

—

Relazione tra la spesa di I categoria del bilancio (Spese

RIFERIMENTO AL CONTO PATRIMONIALE			MOVIMENTO IN AUMENTO avvenuto nel conto patrimoniale		
Conto generale	Partita	DENOMINAZIONE	corrispondente ad eguale accertamento di spesa nella competenza dell'esercizio 1926-27	corrispondente all'impiego di fondi dei residui passivi di bilancio degli esercizi precedenti	TOTALE
		<i>Riporto . . .</i>	14,618,006. 49	838,570. 62	15,456,577. 11
<i>Segue</i>					
<i>G</i>	88	Capitale dei canoni gravanti sui beni dell'Asse ecclesiastico in dotazione della Corona.	»	»	»
»	89	Anticipazioni per l'acceleramento dei lavori catastali	»	»	»
»	90	Anticipazioni dalla massa della guardia di finanza per la costruzione di una caserma	»	»	»
»	91	Anticipazioni dalla Cassa depositi e prestiti per l'Azienda termale di Salsomaggiore.	»	»	»
»	92	Somme mutate per l'edificio destinato ad uso di esami.	»	»	»
»	93	Debito per somme dovute in conto riparazioni danni di guerra	»	»	»
»	94	Capitali diversi dovuti dal Tesoro dello Stato.	»	»	»
»	95	Monete di nichelio e bronzo in circolazione	»	»	»
»	96	Monete di nichelio da 50 centesimi e da lire 1 e 2.	»	»	»
»	97	Monete di nichelio puro da lire 1 e 2	»	»	»
»	98	Capitale corrispondente all'annualità spettante alla Società per le strade ferrate del Mediterraneo.	8,261,386. 53	»	8,261,386. 53
»	99	Capitale corrispondente all'annualità spettante alla Società per le strade ferrate della Sicilia	4,911,013 »	»	4,911,013. »
»	100	Anticipazioni per la costruzione del tronco ferroviario Asmara-Cheren-Agardat-Setit	2,710,476. 33	»	2,710,476. 33
»	101	Anticipazioni per la sistemazione della ferrovia Asmara-Massaua	77,784. 18	»	77,784. 18
»	102	Anticipazioni per la costruzione in Somalia della ferrovia Mogadiscio-Confini etiopico.	758,905. 97	»	758,905. 97
»	103	Somma ricavata mediante mutui per far fronte a spese dell'Amministrazione delle ferrovie	1,990,183. 66	»	1,990,183. 66
»	104	Debito per il mutuo di 150,000,000 contratto dal Comune di Roma	7,721,868. 22	»	7,721,868. 22
		<i>Da riportarsi . . .</i>	41,049,624. 38	838,570. 62	41,888,195. »

GATO N. 2

effettive) ed i corrispondenti conti del patrimonio.

egue ALLE
io (Spese

io (Spese

O

OTALE

5,456,577.11

»

»

»

»

»

»

»

»

»

»

8,264,386.53

4,911,013. »

2,710,476.33

77,784.18

758,905.97

1,990,183.66

7,721,868.22

11,888,195. »

RIFERIMENTO AL BILANCIO DELLA SPESA

COMPETENZA DELL'ESERCIZIO 1926-27

RESIDUI PASSIVI DI BILANCIO DEGLI ESERCIZI PRECEDENTI

Capitolo

Denominazione del capitolo

Capitolo

Denominazione del capitolo

—	—	—	—
—	—	—	—
—	—	—	—
—	—	—	—
—	—	—	—
—	—	—	—
—	—	—	—
—	—	—	—
—	—	—	—
17 parte	Annualità dovute, ecc. (Ministero finanze).	—	—
17 parte	Annualità dovute alla Società sub concessionaria delle ferrovie sicule (Ministero finanze).	—	—
366	Interessi 4 per cento dovuti alla Cassa depositi e prestiti (Ministero finanze).	—	—
366	»	—	—
365	Interessi 4 per cento sulle anticipazioni (Ministero finanze).	—	—
12	Mutui concessi dalla Cassa depositi e prestiti, ecc. (Ministero finanze).	—	—
344 parte	Annualità da pagarsi alla Cassa depositi e prestiti (Ministero finanze).	—	—

Relazione tra la spesa di I categoria del bilancio (Spese

effettive)

RIFERIMENTO AL CONTO PATRIMONIALE			MOVIMENTO IN AUMENTO avvenuto nel conto patrimoniale			
Conto generale	Partita	DENOMINAZIONE	corrispondente ad eguale accertamento di spesa nella competenza dell'esercizio 1926-27	corrispondente all'impiego di fondi dei residui passivi di bilancio degli esercizi precedenti	TOTALE	Capitolo
		<i>Riporto . . .</i>	41,049,624. 38	838,570. 62	41,888,195. »	
<i>Segue</i>						
<i>G</i>	105	Debito per annualità di ammortamento dovute dal Comune di Roma	8,087,025. 84	»	8,087,025. 84	344 part
»	106	Debito verso la Cassa depositi e prestiti per l'assunzione a carico dello Stato di annualità dovute dal Comune di Roma.	2,973,058. 26	»	2,973,058. 26	344
»	107	Anticipazioni al Tesoro per mutui all'Istituto di Santo Spirito ed Ospedali riuniti di Roma	530,672. 28	»	530,672. 28	445
»	108	Anticipazioni al Tesoro per mutui all'Istituto di Santo Spirito ed Ospedali riuniti di Roma	95,067. 69	»	95,067. 69	353
»	109	Anticipazioni al Tesoro per mutui all'Istituto di Santo Spirito ed Ospedali riuniti di Roma	409,641. 76	»	409,641. 76	445
»	110	Anticipazioni al Tesoro per mutui all'Istituto di Santo Spirito ed Ospedali riuniti di Roma	1,047,379. 50	»	1,047,379. 50	445
»	111	Anticipazioni al Tesoro per mutui all'Istituto di Santo Spirito ed Ospedali riuniti di Roma	80,000. »	»	80,000. »	445
»	112	Anticipazioni al Tesoro per il mutuo concesso agli Ospizi civili di Parma.	»	»	»	—
»	113	Annualità spettante al fondo soccorsi e pensioni degli agenti ferroviari dello Stato	232,965. 24	»	232,965. 24	17 parte
»	114	Anticipazioni al Tesoro pel pagamento delle pensioni	1,389,733. 81	1,411,503. 73	2,801,237. 54	13
»	115	Anticipazioni per corrispondere le pensioni e gli assegni ai Mille di Marsala, ecc.	2,500,000. »	2,500,000. »	5,000,000. »	462
»	116	Somme mutuate per lavori portuali in Eritrea.	95,587. 65	40,000. »	135,587. 65	363 e 36
»	117	Somministrazioni per la concessione di prestiti alla provincia di Venezia ed ai comuni danneggiati da operazioni guerresche	4,980,515. 43	»	4,980,515. 43	352 part 137 part
»	118	Somministrazioni per la concessione ai comuni di prestiti per gli emigrati indigenti rimpatriati	76,365. 47	»	76,365. 47	367
»	119	Debito per le anticipazioni alle Casse agrarie di Cagliari e Sassari.	663,194. 44	600,000. »	1,263,194. 44	381
		<i>Da riportarsi . . .</i>	64,210,831. 75	5,390,074. 35	69,600,906. 10	

GATO N. 2

effettive) ed i corrispondenti conti del patrimonio.

RIFERIMENTO AL BILANCIO DELLA SPESA			
COMPETENZA DELL'ESERCIZIO 1926-27		RESIDUI PASSIVI DI BILANCIO DEGLI ESERCIZI PRECEDENTI	
Capitolo	Denominazione del capitolo	Capitolo	Denominazione del capitolo
888,195. >			
087,025. 84	344 parte Annualità da pagarsi alla Cassa depositi e prestiti (Ministero finanze).	—	—
973,058. 26	344 »	—	—
530,672. 23	445 Annualità dovuta alla Cassa depositi e prestiti (Ministero finanze).	—	—
95,067. 69	353 Interessi dovuti alla Cassa depositi e prestiti sulle anticipazioni (Ministero finanze).	—	—
409,641. 76	445 Annualità dovuta alla Cassa depositi e prestiti, ecc. (Ministero finanze).	—	—
047,379. 50	445 »	—	—
80,000. >	445 »	—	—
>	—	—	—
232,965. 24	17 parte »	—	—
801,237. 54	13 Annualità spettante alla Cassa depositi e prestiti (Ministero finanze).	13	Come contro.
000,000. >	462 Interessi dovuti alla Cassa depositi e prestiti (Ministero delle finanze).	462	»
135,587. 65	363 e 366 Interessi 4 per cento, ecc. (Ministero finanze).	363	»
980,515. 43	352 parte Somme dovute alla Cassa depositi e prestiti per differenza di saggio, ecc. (Ministero finanze).	—	—
	137 parte Maggior interesse da pagarsi alla Cassa depositi e prestiti, ecc. (Ministero interno).	—	—
76,365. 47	367 Interessi 4 per cento dovuti alla Cassa depositi e prestiti (Ministero finanze).	—	—
263,194. 44	381 Interessi, ecc. (Ministero finanze).	381	Come contro.
600,906. 10			

Relazione tra la spesa di I categoria del bilancio (Spese

GATO N.

effettive)

RIFERIMENTO AL CONTO PATRIMONIALE			MOVIMENTO IN AUMENTO avvenuto nel conto patrimoniale		
Conto generale	Partita	DENOMINAZIONE	corrispondente ad eguale accertamento di spesa nella competenza dell'esercizio 1926-27	corrispondente all'impiego di fondi dei residui passivi di bilancio degli esercizi precedenti	TOTALE
<i>Segue</i>		<i>Riporto . . .</i>	64,210,831. 75	5,390,074. 35	69,600,906. 10
G	120	Anticipazioni per le spese a favore di provincie e comuni danneggiati dal terremoto	»	»	»
»	121	Somministrazioni per le spese inerenti a lavori e servizi nei paesi danneggiati dal terremoto	»	»	»
»	122	Anticipazioni al Consorzio per la concessione di mutui ai danneggiati dal terremoto	»	»	»
»	123	Somministrazione al Tesoro per mutui all'Istituto « Vittorio Emanuele III »	»	»	»
»	124	Consolidato irredimibile austriaco prebellico	»	»	»
»	125	Consolidato redimibile austriaco prebellico	»	»	»
»	126	Debiti speciali contratti dal Governo austro-ungarico	»	»	»
»	127	Debito verso il Consorzio autonomo del porto di Genova	»	»	»
»	128	Ammontare dei residui passivi eliminati perchè perenti agli effetti amministrativi	2,648,632. 75	»	2,648,632. 75
»	129	Partite in corso di liquidazione	2,276,083. 67	30,894,537. 83	33,170,621. 50
»	130	Anticipazione per acquisti e lavori nei telefoni	»	»	»
»	131	Anticipazione per acquisti e lavori nei telefoni	»	»	»
»	132	Anticipazione per acquisti e lavori nei telefoni	»	»	»
»	133	Anticipazione per acquisti e lavori nei telefoni	»	»	»
»	134	Anticipazione per acquisti e lavori nei telefoni	»	»	»
»	139	Debito verso privati per indennità dovuta dal Governo Cinese.	1,769,084. 27	72,059. 94	1,841,144. 21
		Totale delle spese per le passività	70,904,632. 44	36,356,672. 12	107,261,304. 56
		Totale delle spese per le attività come sopra	2,544,669,227. 31	1,052,231,074. 68	3,596,900,301. 99
		Totale generale	2,615,573,859. 75	1,088,587,746. 80	3,704,161,606. 55

Capitolo

Vari

Vari

—

—

—

—

—

374

376

effettive) ed i corrispondenti conti del patrimonio.

MINISTERO delle FINANZE
Ragioneria Gen. dello Stato
BIBLIOTECA

RIFERIMENTO AL BILANCIO DELLA SPESA

TOTALE

69,600,906.10

>

>

>

>

>

>

>

>

2,648,632.75

33,170,621.50

>

>

>

>

1,841,144.21

107,261,304.50

596,900,301.99

704,161,606.55

COMPETENZA DELL'ESERCIZIO 1926-27

RESIDUI PASSIVI DI BILANCIO DEGLI ESERCIZI PRECEDENTI

Capitolo

Denominazione del capitolo

Capitolo

Denominazione del capitolo

—

—

—

—

—

—

—

—

—

—

—

—

—

—

—

—

—

—

—

—

—

—

—

—

—

—

—

—

—

—

—

—

Vari

Varie.

—

—

Vari

Varie.

Vari

Varie.

—

—

—

—

—

—

—

—

—

—

—

—

—

—

—

—

374

Somma da pagarsi per cessioni al Tesoro, ecc. (Ministero finanze).

376

Come contro.

376

Quote d'indennità cinesi, ecc. (Id.)

Relazione tra l'entrata di II categoria del bilancio (Movimento di

RIFERIMENTO AL CONTO PATRIMONIALE			AUMENTI E DIMINUZIONI avvenute nel conto patrimoniale		TOTALE	ENTRATA corrispondente alla inserzione di ugual son- nei residui att. di bilanci degli esercizi prece-
Conto generale	Partita	DENOMINAZIONE	Diminuzione di attività	Aumento di passività	Entrata accertata nella II categoria del bilancio	
B	1	Beni immobili del demanio antico (fruttiferi)	»	»	»	»
»	6	Beni espropriati in forza dell'articolo testo unico (Agro romano)	3,507,333. 77	»	3,507,333. 77	»
»	7	Beni mobili dell'Asse ecclesiastico	218. 26	»	218. 26	»
»	13	Crediti per prezzo di beni venduti (Demanio antico)	6,085,446. 15	»	6,085,446. 15	»
»	14	Crediti per prezzo di beni venduti (Asse ecclesiastico)	777,711. 65	»	777,711. 65	»
»	15	Crediti per prezzo di affrancazione di canoni, censi e livelli	579,606. 64	»	579,606. 64	»
»	16	Crediti per prezzo di beni venduti provenienti da eredità vacanti	93,294. 41	»	93,294. 41	»
»	16 bis	Crediti per prezzo di affrancazione di censi, canoni, ecc.	674. 35	»	674. 35	»
»	17	Crediti per opere idrauliche e di bonifiche	47,062. 87	»	47,062. 87	»
»	19	Concorso del municipio di Napoli nella spesa per il risanamento della città (legge 8 agosto 1895, n. 486)	»	»	»	»
»	20	Crediti verso provincie, comuni, enti morali, privati, ecc.	42,771,953. 16	»	42,771,953. 16	»
»	21	Crediti per fondi disponibili e per movimenti di bilancio	11,883,175. 59	»	11,883,175. 59	»
»	23	Crediti, titoli di credito, ecc. provenienti da eredità vacanti	36,323. 56	»	36,323. 56	»
»	25	Titoli di credito di proprietà del Tesoro	»	»	»	»
D	19	Depositi di approvvigionamento	»	»	»	»
»	24	Armi, materiali ed effetti militari diversi	»	»	»	»
»	27	Naviglio dello Stato	»	»	»	»
»	28	Navi radiate	»	»	»	»
E	4	Edificio in costruzione destinato a sede del Regio Consolato italiano in Alessandria d'Egitto	»	»	»	»
»	26	Miniere dell'Elba ed altri beni non disponibili	»	»	»	»
»	58	Crediti per prezzo di beni venduti del ramo demanio ammini- strati per conto della pubblica istruzione	11,768. 99	»	11,768. 99	»
		Da riportarsi	65,794,569. 40	»	65,794,569. 40	»

ALLEGATO N. 3

Bilancio (Movimento di capitali) ed i corrispondenti conti del patrimonio.

TOTALE	ENTRATA corrispondente alla inserizione di ugual somma nei residui attivi di bilancio degli esercizi precedenti	RIFERIMENTO AL BILANCIO DELL'ENTRATA	
		Capitolo	DENOMINAZIONE DEL CAPITOLO
»	»	—	—
3,507,333.77	»	367-bis	Indennità di espropriazione terreni.
218.25	»	291-2	Prezzo capitale ricavato dalla vendita dei beni provenienti dall'Asse ecclesiastico.
6,085,446.15	»	Vari	Vendite di beni immobili, ecc., e di fabbricati carcerari, ecc.
777,711.65	»	291-1	Prezzo capitale ricavato dalla vendita, ecc.
579,606.04	»	290	Affrancazioni ed alienazioni di prestazioni, ecc.
93,294.41	»	293 parte	Prodotto vendita beni, ecc.
674.35	»	293 parte	»
47,062.85	»	Vari	Varie.
»	»	—	—
42,771,953.16	»	Vari	Varie.
11,883,175.30	»	Vari	Varie.
36,323.30	»	293 parte	Prodotto vendita beni, ecc.
»	»	—	—
»	»	—	—
»	»	—	—
»	»	—	—
»	»	—	—
»	»	—	—
»	»	—	—
11,768.99	»	289-1	Vendita di beni immobili, ecc. (Ministero finanze).
65,794,569.40	»	—	—