

ATTIVITÀ

DISPON

Aumenti e diminuzioni effettive avvenute

nei beni d

Numero delle partite	CLASSIFICAZIONE DELLE ATTIVITÀ	AUMENTI					Sopravvenienze varie e nuove prese di possesto
		Acquisti fatti coi fondi dei residui passivi di bilancio degli esercizi precedenti	Utili nelle vendite	Maggiore valore attribuito ai beni ed agli oggetti acquistati o passati da altro conto in confronto del prezzo d'acquisto	Prodotto di industrie	Rettificazioni e più esatti accertamenti	
	<i>Riporto . . .</i>	38,000. »	»	7,405. 26	»	318,491. 69	463,920. 35
	Zucchero di Stato, saccarina e saccarinato di sodio:						
11	Materiale mobile	»	85,398. 80	»	»	»	»
	Carte da giuoco:						
12	Dotazione	»	»	»	»	»	»
13	Materiale mobile	»	»	»	»	4,095. 50	»
	TELEGRAFI.						
14	Linee telegrafiche, terrestri e sottomarine	»	»	»	»	»	»
15	Macchine, strumenti ed oggetti diversi	»	»	»	»	»	»
	TELEFONI.						
16	Materiali d'ogni specie nei magazzini dei telefoni . .	»	»	»	»	»	»
17	Impianti telefonici interurbani	»	»	»	»	»	»
18	Attrezzi ed utensili	»	»	»	»	»	»
	MATERIE DI ALTRE INDUSTRIE.						
19	Macchine e attrezzi - Materie prime e merci nei laboratori carcerari	2,668,162. 85	»	»	3,917,372. 30	»	1,948,674.
20	Regio Opificio delle pietre dure in Firenze - Beni mobili di proprietà dello Stato	»	»	»	137,894. 70	»	»
21	Regia scuola di calcografia in Roma	»	21,647. 25	1,514,760. 50	78,422. »	»	»
	<i>Da riportarsi . . .</i>	2,706,162. 85	107,046. 05	1,522,165. 76	4,133,689. »	322,587. 19	2,412,595.

Segue ALLE

GATO N. 4

ATTIVITA'

DISPONIBILI.

e avvenute

nei beni di natura industriale.

Rettificazioni e più esatti accertamenti	Sopravvenienze varie e nuove prese di possesso	TOTALI	DIMINUZIONI						Numero delle partite	
			Vendite di beni e rate di crediti scadute iscritte nei residui attivi di bilancio degli esercizi precedenti	Differenze tra i prezzi nominali d'inventario e quelli di vendita	Minor valore attribuito ai beni ed agli oggetti acquistati o passati ad altro conto in confronto del prezzo di acquisto	Abbuoni, cessazioni di partite — Insussistenze	Rettificazioni e più esatti accertamenti	Consumi		TOTALI
318,491.60	463,920.32	827,817.27	»	»	55,590,263.85	»	2,180,539.95	571,632.17	58,342,435.97	
»	»	85,398.80	»	»	»	»	»	»	»	11
»	»	»	»	»	»	»	»	»	»	12
4,095.50	»	4,095.50	»	»	»	21,853.80	»	»	21,853.80	13
»	»	»	»	»	»	»	»	»	»	14
»	»	»	»	»	»	»	»	»	»	15
»	»	»	»	»	»	»	»	»	»	16
»	»	»	»	»	»	»	»	»	»	17
»	»	»	»	»	»	»	»	»	»	18
»	1,948,674.70	8,534,209.85	»	»	514,334.60	284,432.30	»	1,872,320.45	2,671,087.35	19
»	»	137,894.70	»	»	»	177,105.28	»	1,233.76	178,339.04	20
»	»	1,614,829.75	»	7,741.80	»	84,994. »	»	4,723.68	97,459.48	21
322,587.19	2,412,595.02	11,204,245.87	»	7,741.80	56,104,598.45	568,385.38	2,180,539.95	2,449,910.06	61,311,175.64	

Segue ALL

GATO N.

ATTIVITÀ

DISPON

Aumenti e diminuzioni effettive avvenute

nei beni c

Numero delle partite	CLASSIFICAZIONE DELLE ATTIVITÀ	AUMENTI					Sopravvenienze varie e nuove prese di possesto
		Acquisti fatti coi fondi dei residui passivi di bilancio degli esercizi precedenti	Utili nelle vendite	Maggiore valore attribuito ai beni ed agli oggetti acquistati o passati da altro conto in confronto del prezzo d'acquisto	Prodotto di industrie	Rettificazioni e più esatti accertamenti	
	<i>Riporto . . .</i>	2,706,162. 85	107,046. 05	1,522,165. 76	4,133,689. »	322,587. 19	2,412,595. 00
22	Carta filigranata e cartoncini dell'officina carte-valori.	»	»	»	»	»	»
23	Materie prime esistenti presso la Regia Zecca . . .	»	»	»	584. 93	375. 15	79. 90
24	Imballaggi, materie di fabbricazione, ecc.	»	»	»	»	»	»
25	Raccolta di leggi e decreti in edizione ufficiale . .	»	»	3,273. 05	226,442. 46	»	583,500. 00
26	Gazzetta Ufficiale	»	»	»	248,395. 50	»	»
27	Carta filigranata e cartoncini dell'officina carte-valori.	4,834,932. 35	»	65,479. 40	10,171,668. 10	»	»
	Totale generale . . .	7,541,095. 20	107,046. 05	1,590,918. 21	14,780,779. 99	322,962. 34	2,996,175. 00

GATO N. 4

Segue ALLI

ATTIVITA'

e avvenute

DISPONIBILI.

nei beni di natura industriale.

Rettificazioni e più esatti accertamenti	Sopravvenienze varie e nuove prese di di possesso	TOTALI	DIMINUZIONI						Numero delle partite	
			Vendite di beni e rate di crediti scadute inserite nei residui attivi di bilancio degli esercizi precedenti	Differenze tra i prezzi nominali d'inventario e quelli di vendita	Minor valore attribuito ai beni ed agli oggetti acquistati o passati ad altro conto in confronto del prezzo di acquisto	Abbuoni, cessazioni di partite — Insussistenze	Rettificazioni e più esatti accertamenti	Consumi		TOTALI
322.587. 13	2,412,595. 02	11,204,245. 87	»	7,741. 80	56,104,598. 45	568,385. 38	2,180,539. 95	2,449,910. 06	61,311,175. 64	
»	»	»	»	»	»	»	»	»	»	22
375. 15	79. 99	1,040. 07	»	»	»	211,662. 44	»	2,380,123. 84	2,591,786. 28	23
»	»	»	»	»	»	»	»	»	»	24
»	583,500. »	813,215. 51	»	»	»	1,555,128. »	»	»	1,555,128. »	25
»	»	248,395. 50	»	»	»	»	»	»	»	26
»	»	15,072,079. 85	7,089. 40	10,147,974. »	»	8,725. 45	»	8,084,609. 55	18,248,398. 40	27
322.962. 34	2,996,175. 01	27,338,976. 80	7,089. 40	10,155,715. 80	56,104,598. 45	2,343,901. 27	2,180,539. 95	12,914,643. 45	83,706,488. 32	

ATTIVITA' NON

DISPONIBILI

Aumenti e diminuzioni effettive avvenute nei

materiali m

Numero delle partite	CLASSIFICAZIONE DELLE ATTIVITÀ	AUMENTI					Sopravvenienze varie e nuove prese di possesso
		Acquisti fatti coi fondi dei residui passivi di bilancio degli esercizi precedenti	Utili nelle vendite	Maggiore valore attribuito ai beni ed agli oggetti acquistati o passati da altro conto in confronto del prezzo d'acquisto	Prodotto di industrie	Rettificazioni e più esatti accertamenti	
	MATERIE E NAVI IN LAVORAZIONE.						
1	Materie negli arsenali e nelle officine militari . . .	64,412,768. 47	»	9,858,789. 24	»	94,475. 25	»
2	Materiale pel servizio sanitario	883,422. 65	745,513. 62	5,571,281. 10	816,433. 73	9,862,822. 96	16,304. 73
3	Macchine ed attrezzi nei cantieri e nelle officine di marina	90,888. 87	»	»	»	»	»
4	Materie in lavorazione presso le direzioni straordinarie del Genio militare per la Regia marina	49,881,157. 67	»	»	»	8,401. 39	»
5	Naviglio in costruzione	195,363,860. 20	»	»	»	»	»
6	Materiale in costruzione e in trasformazione presso le officine della Regia marina	12,759,792. 18	»	»	»	»	»
7	Materiale in consegna provvisoria o in trasformazione presso privati per conto della Regia marina	»	»	669,997. 23	»	»	»
8	Materiali e fondi amministrati dalle Direzioni di sanità militare marittima	235,513. 91	»	»	»	»	»
9	Materiali impiegati e rifornimenti effettuati a navi alleate	»	»	»	»	»	»
10	Automezzi	»	»	»	»	823,108. 25	12,037. 10
11	Macchine da lavoro, strumenti, utensili, metalli, ecc.	»	»	4,002. 28	»	9,619,964. 05	1,850,839. 39
12	Materiale fotografico, strumenti scientifici, ecc. . .	»	3,602,961. 40	1,338,672. 74	»	»	14,713. 75
	APPROVVIGIONAMENTI.						
13	Casermaggio presso il deposito truppe coloniali . .	»	172. 65	»	»	0. 53	1,410. »
14	Generi di vettovagliamento e materiali delle sussistenze	23,931,397. 25	19,989,073. 55	»	»	22,853,921. 09	1,094,655. 58
	Da riportarsi . . .	317,558,801. 20	24,337,721. 22	17,442,742. 59	816,433. 73	43,262,393. 93	2,989,660. 55

DISPONIBILI.

materiali militari di terra, di mare e di aria.

Rettificazioni e più esatti accertamenti	Sopravvenienze varie e nuove prese di possesso	TOTALI	DIMINUZIONI						Numero delle partite	
			Vendite di beni e rate di crediti scadute iscritte nei residui attivi di bilancio degli esercizi precedenti	Differenze tra i prezzi nominali d'inventario e quelli di vendita	Minor valore attribuito ai beni ed agli oggetti acquistati o passati ad altro conto in confronto del prezzo di acquisto	Abbuoni, cessazioni di partite — Insussistenze	Rettificazioni e più esatti accertamenti	Consumi		TOTALI
94,475. 25	»	74,366,032. 96	»	»	29,472,969. 57	»	1,728,705. 03	37,370,741. 21	68,572,445. 81	1
9,862,822. 96	16,304. 73	17,895,778. 79	»	»	»	5,638,997. 26	4,713,307. 35	4,018,330. 99	14,370,635. 60	2
»	»	90,888. 87	»	»	4,091,808. 90	»	»	1,659,661. 91	6,651,470. 81	3
8,101. 80	»	19,889,259. 47	»	215,305. 43	»	40,394,430. 61	»	837,803. 66	41,447,539. 70	4
»	»	195,363,860. 20	»	»	»	»	»	»	»	5
»	»	12,759,792. 18	»	»	»	1,170,682. 04	»	»	1,170,682. 04	6
»	»	669,997. 23	»	»	»	1,994,491. 94	»	»	1,994,491. 94	7
»	»	235,513. 91	»	»	»	»	»	3,905,747. 85	3,905,747. 85	8
»	»	»	»	»	»	14,272,109. 81	290,115. 76	»	14,562,225. 57	9
823,108. 25	12,037. 10	835,145. 35	»	32,884. 63	124,905. 32	»	»	452,186. 55	609,976. 50	10
9,619,964. 05	1,850,839. 39	11,474,805. 72	»	606,008. 56	3,912,920. 08	»	»	13,062,524. 57	17,581,453. 21	11
»	14,713. 75	4,956,347. 89	»	»	»	»	650,557. 89	4,350,837. 23	5,001,395. 12	12
0. 53	1,110. »	1,283. 18	»	»	»	87. 23	»	»	87. 23	13
22,853,921. 09	1,094,655. 58	67,869,047. 47	»	»	72,099,781. 68	10,545,418. 81	14,848,235. 55	116,308,456. 12	213,801,892. 16	14
43,262,393. 93	2,989,660. 55	406,407,753. 22	»	854,198. 62	110,602,385. 55	74,016,217. 70	22,230,921. 58	181,966,290. 09	389,670,013. 54	

ATTIVITA' NON DISPONIBILI
Aumenti e diminuzioni effettive avvenute nei materiali m

Numero delle partite	CLASSIFICAZIONE DELLE ATTIVITÀ	AUMENTI					Sopravvenienze varie e nuove prese di possesso
		Acquisti fatti coi fondi dei residui passivi di bilancio degli esercizi precedenti	Utili nelle vendite	Maggiore valore attribuito ai beni ed agli oggetti acquistati o passati da altro conto in confronto del prezzo d'acquisto	Prodotto di industrie	Rettificazioni e più esatti accertamenti	
	<i>Riporto . . .</i>	317,558,801. 20	24,337,721. 22	17,442,742. 59	816,433. 73	43,262,309. 90	2,989,660. 55
15	Vestiario e corredo per la truppa	248,597,611. 18	»	358,713,502. 96	»	275,609,953. 50	38,535,035. 46
16	Casermaggio	4,128,013. 59	»	32,215,318. 11	»	19,008,822. 30	323,680. 06
17	Depositi delle sussistenze della Regia marina a terra e a bordo	9,186,687. 46	»	»	»	10,700. 50	»
18	Magazzini del vestiario del Corpo Reale equipaggi.	45,662,167. 87	»	»	»	141,034. 13	»
19	Depositi di approvvigionamento	110,020,744. 10	»	78,720,697. 03	»	35,027,469. 90	34,378,203. 70
20	Difese locali e costiere (materiale mobile e approvvigionamenti)	5,259,049. 16	»	»	»	»	»
21	Viveri	»	»	55,207. 97	»	7,923. 10	»
22	Vestiario	»	»	5,945,775. 10	»	148,799. 00	1,046,412. 10
23	Casermaggio ed altro materiale ordinario	»	26,593. 34	690,383. 29	»	2,015,240. 30	204,414. 45
	ARMI, NAVIGLIO, ECC.						
24	Carreggio, armi ed effetti militari del deposito delle truppe coloniali	»	»	»	»	»	132. 50
25	Armi, materiali ed effetti militari diversi	134,282,709. 75	»	»	»	261,490,908. 20	896,290,708. 18
26	Materiali militari di servizio generale	1,720,430. 50	»	10,293,856. 12	»	18,231,215. 80	8,902,986. 60
27	Naviglio dell'armata e munizioni relative	32,932,209. 08	»	»	»	»	»
28	Navi radiate	23,554. 34	»	»	»	»	»
29	Materiale scientifico della Regia marina	300. »	»	»	»	»	114,632. 60
30	Munizioni e siluri a bordo delle Regie navi e presso le difese	»	»	»	»	»	»
	<i>Da riportarsi . . .</i>	879,372,278. 23	24,364,314. 56	504,077,483. 17	816,433. 73	654,954,467. 04	982,785,866. 20

Segue ALLEGATO N. 5

MATERIE DISPONIBILI.

venute nei materiali militari di terra e di mare.

Rettificazioni e più esatti accertamenti	Sopravvenienze varie e nuove prese di possesso	TOTALI	DIMINUZIONI							Numero delle partite
			Vendite di beni e rate di crediti scadute inscritte nei residui attivi di bilancio degli esercizi precedenti	Differenze tra i prezzi nominali d'inventario e quelli di vendita	Minor valore attribuito ai beni ed agli oggetti acquistati o passati ad altro conto in confronto del prezzo di acquisto	Abbuoni, cessazioni di partite — Insussistenze	Rettificazioni e più esatti accertamenti	Consumi	TOTALI	
43,262,308. 9	2,989,660. 55	406,407,753. 22	»	854,198. 62	110,602,385. 55	74,016,217. 70	22,230,921. 58	181,966,290. 09	389,670,013. 54	
275,609,953. 50	33,535,035. 46	921,456,103. 10	»	8,400,001. 94	»	15,599,276. 04	222,951,679. 51	414,036,863. 12	660,987,820. 61	15
19,008,822. 3	323,680. 06	55,675,834. 06	»	2,270,602. 86	2,208,478. 43	11,670,260. 52	36,818,104. 59	21,287,668. 55	74,255,114. 95	16
10,700. 55	»	9,197,388. 01	»	»	»	»	»	83,602,736. 15	83,602,736. 15	17
141,034. 15	»	15,803,202. 02	»	»	»	»	»	34,242,264. 42	34,242,264. 42	18
35,027,469. 96	34,378,203. 70	258,147,114. 79	»	»	30,749,222. 44	»	»	216,708. 30	30,965,930. 74	19
»	»	5,259,049. 16	»	»	1,608,434. 75	»	»	28,553,414. 77	30,161,849. 52	20
7,923. 0	»	63,131. 02	»	11. 70	»	»	»	10,512,365. 41	10,512,377. 11	21
148,799. 6	1,046,412. 10	7,140,986. 88	»	173,515. 94	»	1,985,104. 53	»	13,832,652. 21	15,991,272. 68	22
2,015,246. 3	204,414. 45	2,936,637. 47	»	8. 55	»	»	»	6,322,309. 29	6,322,317. 84	23
»	132. 50	132. 50	»	254. 75	559. 25	350. »	»	»	1,164. »	24
261,490,908. 2	896,290,708. 18	1,292,064,326. 17	»	24,045,872. 22	47,068,496. 12	5,018,235. 22	»	20,010,314. 11	96,142,917. 67	25
18,231,215. 8	8,902,986. 64	39,148,489. 15	»	644,549. 85	»	6,628,255. 68	18,025,340. 32	9,373,624. 60	34,671,770. 49	26
»	»	32,932,209. 08	»	»	932,140,156. 66	»	»	381,456,925. 61	1,313,597,082. 27	27
»	»	23,554. 34	»	19,442,588. 40	26,509,448. 72	»	»	»	45,952,037. 12	28
»	114,632. 63	114,932. 63	»	»	»	»	»	48,933. 90	48,933. 90	29
»	»	»	»	»	»	»	»	2,220,273. 23	2,220,273. 23	30
654,954,467. 64	982,785,866. 27	3,046,370,843. 60	»	55,831,604. 81	1,150,887,181. 92	114,917,699. 69	300,026,046. »	1,207,683,343.82	2,829,345,876. 24	

ATTIVITA' NON

Aumenti e diminuzioni effettive avvenute nei

DISPOND

materiali n

Numero delle partite	CLASSIFICAZIONE DELLE ATTIVITÀ	AUMENTI				
		Acquisti fatti coi fondi dei residui passivi di bilancio degli esercizi precedenti	Utili nelle vendite	Maggiore valore attribuito ai beni ed agli oggetti acquistati o passati da altro conto in confronto del prezzo d'acquisto	Prodotto di industrie	Rettificazioni e più esatti accertamenti
	<i>Riporto . . .</i>	879,372,278. 23	24,364,314. 56	504,077,483. 17	816,433. 73	654,954,467. 64
31	Armi portatili	»	202. 30	»	»	96,978. 07
32	Munizioni per armi portatili	»	»	»	»	28,350. 90
33	Armamento e munizionamento	»	»	3,973,256. 18	»	9,711,125. 63
34	Motori di aviazione e parti di ricambio	»	»	»	»	53,009,063. 52
35	Dirigibili e loro parti	»	»	1,154,701. 92	»	»
36	Apparecchi di volo	»	134,524. 86	»	»	»
	QUADRUPEDI.					
37	Quadrupedi dell'esercito	13,564,066. 75	»	»	»	»
	MATERIALI DELLA M. V. S. N.					
38	Vestiario ed equipaggiamento della M. V. S. N.	9,500,063. 26	»	2,073,595. 82	»	»
	Totale generale . . .	902,436,408. 24	24,499,041. 72	511,279,037. 09	816,433. 73	717,799,985. 84

Sopravvenienze
varie
e nuove prese
di
possesto

982,785,866. 27

12,205. 80

9,081. 91

7,080. »

327,484. 40

351,599. 67

3,000. »

518,000. »

327,921. 79

984,342,239. 84

Segue ALLE

GATO N. 5

TA' NON

DISPONIBILI.

rvenute nei

materiali militari di terra e di mare.

Rettificazioni e più esatti accertamenti	Sopravvenienze varie e nuove prese di possesso	TOTALI	DIMINUZIONI						Numero delle partite	
			Vendite di beni e rate di crediti scadute inscritte nei residui attivi di bilancio degli esercizi precedenti	Differenze tra i prezzi nominali d'inventario e quelli di vendita	Minor valore attribuito ai beni ed agli oggetti acquistati o passati ad altro conto in confronto del prezzo di acquisto	Abbuoni, cessazioni di partite — Insussistenze	Rettificazioni e più esatti accertamenti	Consumi		TOTALI
654,954,467. 64	982,785,866. 27	3,046,370,843. 60	»	55,831,604. 81	1,150,887,181. 92	114,917,699. 69	300,026,046. »	1,207,683,343.82	2,829,345,876. 24	
96,978. 07	12,205. 80	109,386. 17	»	»	3,283. »	686. 56	»	254,307. 23	258,276. 79	31
28,350. 96	9,081. 91	37,432. 87	»	»	141,250. 48	»	»	21,651. 38	162,901. 86	32
9,711,125. 63	7,080. »	13,691,461. 83	»	80,228. 60	»	»	»	844,048. 71	924,277. 31	33
53,009,063. 52	327,484. 40	53,336,547. 92	»	1,250,876. 44	2,487,837. 76	»	»	8,006,543. 51	11,745,257. 71	34
»	351,599. 67	1,506,301. 59	»	592,262. 50	»	»	2,478.192. 42	224,701. 30	3,295,156. 22	35
»	3,000. »	137,524. 86	»	»	10,135,192. 96	»	9,206,067. 14	3,716,393. 45	23,057,653. 55	36
»	518,000. »	14,082,066. 75	»	8,369,082. 66	4,141,800. »	4,060,000. »	»	581,000. »	17,151,882. 66	37
»	327,921. 79	11,901,580. 87	»	»	»	1,536. »	»	17,840,338. »	17,841,874. »	38
717,799,985. 84	984,342,239. 84	3,141,173,146. 46	»	66,124,055. 01	1,167,796,546. 12	118,979,922. 25	311,710,305. 56	1,239,172,327.40	2,903,783,156. 34	

ATTIVITA' NON DISPONIBILI

Aumenti e diminuzioni effettive avvenute nei beni destinati

Numero delle partite	CLASSIFICAZIONE DELLE ATTIVITÀ	AUMENTI					Sopravvenienze varie e nuove prese di possesso
		Acquisti fatti coi fondi dei residui passivi di bilancio degli esercizi precedenti	Utili nelle vendite	Maggiore valore attribuito ai beni ed agli oggetti acquistati o passati da altro conto in confronto del pezzo d'acquisto	Prodotto di industrie	Rettificazioni e più esatti accertamenti	
	BENI IMMOBILI.						
1	Edificio per gli uffici giudiziari in Torino	»	»	»	»	»	»
2	Edificio per gli uffici giudiziari in Bergamo.	»	»	»	»	»	»
3	Edificio destinato a sede della Regia Ambasciata in Costantinopoli	»	»	»	»	»	»
4	Edificio in costruzione destinato a sede del Regio consolato italiano in Alessandria d'Egitto	»	»	»	»	»	»
5	Edifici ad uso sede di Regie Rappresentanze diplomatiche	»	»	»	»	»	»
6	Locali per le scuole italiane all'estero (legge 12 febbraio 1903, n. 42)	»	»	»	»	»	»
7	Edificio destinato a sede delle Regie scuole italiane in Alessandria d'Egitto	»	»	»	»	»	»
8	Edificio in costruzione a sede della Biblioteca centrale nazionale di Firenze	428,728. 97	»	»	»	»	»
9	Edificio destinato a sede del Ministero dell'interno	257,056. 75	»	»	»	»	»
10	Edificio in costruzione destinato a sede del Ministero dei lavori pubblici (leggi 11 luglio 1907, n. 502, 30 giugno 1909, n. 407, 13 aprile 1911, n. 311)	1,187,822. 19	»	»	»	»	»
11	Edificio in costruzione destinato a sede del Parlamento (leggi 30 giugno 1904, n. 293, 30 giugno 1909, n. 407, 13 aprile 1911, n. 311, 11 luglio 1914, n. 769)	1,875,976. »	»	»	»	»	»
12	Baracche nelle terre liberate	»	»	»	»	»	»
13	Edificio in costruzione destinato a sede del Ministero della giustizia e degli affari di culto.	3,855,488. 90	»	»	»	»	»
14	Edificio in costruzione destinato a sede del Ministero dell'istruzione	5,548,737. 64	»	»	»	»	»
15	Edificio in costruzione destinato a sede del Ministero della marina	4,936,937. 67	»	»	»	»	»
16	Edifici postali in costruzione	11,193,184. 02	»	»	»	»	»
	Da riportarsi	29,283,932. 14	»	»	»	»	»

ATTIVITA' NON

DISPONIBILI

Aumenti e diminuzioni effettive avvenute nei

beni destinati

Numero delle partite	CLASSIFICAZIONE DELLE ATTIVITÀ	AUMENTI					Sopravvenienze varie e nuove prese di possesso
		Acquisti fatti coi fondi dei residui passivi di bilancio degli esercizi precedenti	Utili nelle vendite	Maggiore valore attribuito ai beni ed agli oggetti acquistati o passati da altro conto in confronto del prezzo d'acquisto	Prodotto di industrie	Rettificazioni e più esatti accertamenti	
	<i>Riporto</i>	29,283,932. 14	»	»	»	»	»
17	Edificio in costruzione destinato a sede del Palazzo di giustizia di Napoli	180,568. 25	»	»	»	»	»
18	Edificio ad uso officina carte e valori	13,485,246. 99	»	»	»	»	»
19	Edificio destinato ad uso esami (Legge 18 luglio 1911, n. 836)	»	»	»	»	»	»
20	Edificio in costruzione da adibirsi a caserma in Roma per la Regia guardia di finanza (Legge 22 giugno 1913, n. 644)	»	»	»	»	»	»
21	Padiglioni ad uso uffici costruiti a spese dello Stato nelle provincie colpite dal terremoto del 28 dicembre 1908	»	»	»	»	»	»
22	Baracche ad uso alloggi costruite a spese dello Stato nelle provincie colpite dal terremoto del 28 dicembre 1908	»	»	»	»	»	»
	Beni del demanio antico:						
23	In uso dell'amministrazione	»	»	»	»	16,537,465. 79	44,900,382.
24	Diritti d'uso	»	»	838,000. »	»	»	»
25	In dotazione della Corona	»	»	»	»	»	»
26	Miniere dell'Elba ed altri beni non disponibili, esclusi i boschi e le foreste inalienabili	»	7,683,876. 20	»	»	54,870,452. 75	4,818,993.
	Beni dell'asse ecclesiastico :						
27	In uso dell'amministrazione	»	»	»	»	»	»
28	In dotazione della Corona	»	»	»	»	»	»
29	Fabbricati ex-conventuali ancora occupati da religiose ed altri beni non disponibili	»	»	»	»	»	»
	<i>Da riportarsi</i>	42,949,747. 38	7,683,876. 20	838,000. »	»	71,407,918. 54	49,719,375.

GATO N. 6

Segue ALLE

CA' NON

venute nei

DISPONIBILI.

beni destinati ai servizi dello Stato e ad altri usi.

	DIMINUZIONI								Numero delle partite	
	Sopravvenienze varie e nuove prese di possesso	TOTALI	Vendite di beni e rate di crediti scadute inserite nei residui attivi di bilancio degli esercizi precedenti	Differenze tra i prezzi nominali d'inventario e quelli di vendita	Minor valore attribuito ai beni ed agli oggetti acquistati o passati ad altro conto in confronto del prezzo di acquisto	Abbuoni, cessazioni di partite — Insussistenze	Rettificazioni e più esatti accertamenti	Consumi		TOTALI
	»	29,283,932. 14	»	»	»	»	»	»	»	
	»	180,568. 25	»	»	»	»	»	»	»	17
	»	13,485,246. 99	»	»	»	»	»	»	»	18
	»	»	»	»	»	»	»	»	»	19
	»	»	»	»	»	»	»	»	»	20
	»	»	»	»	»	»	»	»	»	21
	»	»	»	»	»	»	»	»	»	22
16,537,465. 79	44,900,382. 11	61,437,847. 90	»	»	»	182,072. »	»	»	182,072. »	23
»	»	838,000. »	»	»	»	36,604. 50	»	»	36,604. 50	24
»	»	»	»	»	»	»	»	»	»	25
54,870,452. 75	4,818,993. 10	67,373,322. 05	»	»	»	4,489,788. 43	»	»	4,489,788. 43	26
»	»	»	»	»	»	1,280,782. 25	»	10,992. 14	1,291,774. 39	27
»	»	»	»	»	»	»	»	»	»	28
»	»	»	»	»	»	24,733. 77	2,525. »	»	27,258. 77	29
1,407,918. 54	49,719,375. 21	172,598,917. 33	»	»	»	6,013,980. 95	2,525. »	10,992. 14	6,027,498. 09	

ATTIVITA' NON
Aumenti e diminuzioni effettive avvenute nei

DISPON
beni desti

Numero delle partite	CLASSIFICAZIONE DELLE ATTIVITÀ	AUMENTI					Sopravvenienze varie e nuove prese di possessione
		Acquisti fatti coi fondi dei residui passivi di bilancio degli esercizi precedenti	Utili nelle vendite	Maggiore valore attribuito ai beni ed agli oggetti acquistati o passati da altro conto in confronto del prezzo d'acquisto	Prodotto di industrie	Rettificazioni e più esatti accertamenti	
	<i>Riporto . . .</i>	42,949,747. 38	7,683,876. 20	838,000. »	»	71,407,918. 51	49,719,375. 2
30	Beni amministrati dal Demanio per conto della pubblica istruzione	»	»	»	»	»	21,826.
31	Terreni e piantagioni di china nell'Isola di Giava	»	»	»	»	»	»
32	Beni immobili adibiti al servizio dei telefoni	»	»	»	»	»	»
33	Beni immobili d'uso militare	5,724,884. 40	»	»	»	17,254,087. 86	»
	MATERIALI DEI SERVIZI PUBBLICI.						
34	Arredi carcerari	854,943. 30	»	7,535. 30	»	»	62,814.
35	Impianti telegrafici e telefonici di proprietà e in uso del Ministero dell'interno	2,747,950. 86	»	»	»	»	160,564.
36	Materiali esistenti nei magazzini in Treviso, ecc.	»	»	»	»	»	»
37	Vetture postali	»	»	»	»	»	»
38	Materiale postale d'uso comune alle poste e ai telegrafi	»	»	»	»	»	»
39	Macchine bollatrici - Quote d'ammortamento	»	»	»	»	»	»
40	Materiale dei depositi di allevamento cavalli	»	»	»	4,341.803. 35	141,232. 21	828,053.
41	Bestiame vaccino dei depositi d'allevamento cavalli.	»	»	»	»	1,186,200. »	85,500.
42	Equini di servizio, bovini, ovini, suini destinati alla riproduzione (Ministero economia nazionale)	»	300. »	»	»	3,800. »	»
43	Armi, buffetterie e fornimenti delle Aziende dei Regi Tratturi	»	»	»	»	»	»
44	Sellerie e bardature degli equini di servizio	»	»	»	»	»	»
	<i>Da riportarsi . . .</i>	52,277,525. 94	7,684,176. 20	845,535. 30	4,341,803. 35	89,993,238. 61	50,878,134.

legue ALLE

GATO N. 6

A' NON

DISPONIBILI.

reunte nei

beni destinati ai servizi dello Stato e ad altri usi.

Rettificazioni e più esatti accertamenti	Sopravvenienze varie e nuove prese di possesso	TOTALI	DIMINUZIONI						Numero delle partite	
			Vendite di beni e rate di crediti scaduti iscritte nei residui attivi di bilancio degli esercizi precedenti	Differenze tra i prezzi nominali e quelli d'inventario di vendita	Minor valore attribuito ai beni ed agli oggetti acquistati o passati ad altro conto in confronto del prezzo di acquisto	Abbuoni, cessazioni di partite — Insussistenze	Rettificazioni e più esatti accertamenti	Consumi		TOTALI
71,407,918. 51	49,719,375. 21	172,598,917. 33	»	»	»	6,013,980. 95	2,525. »	10,992. 14	6,027,498. 09	
»	21,826. »	21,826. »	»	»	»	211,999. »	»	»	211,999. »	30
»	»	»	»	»	»	»	»	»	»	31
»	»	»	»	»	»	»	»	»	»	32
17,254,087. 89	»	22,978,972. 26	»	»	»	12,473,590. »	»	»	12,473,590. »	33
»	62,814. 60	925,293. 20	»	»	94,362. 80	»	»	954,413. 75	1,048,776. 55	34
»	160,564. 55	2,908,515. 41	»	»	»	341,300. 54	»	732,496. 06	1,073,796. 60	35
»	»	»	»	»	»	»	»	»	»	36
»	»	»	»	»	»	»	»	»	»	37
»	»	»	»	»	»	»	»	»	»	38
»	»	»	»	»	»	»	»	»	»	39
141,232. 21	828,053. 80	5,311,089. 36	»	37,146. 05	143,749. 43	248,851. 18	183,220. 90	4,938,952. 98	5,551,920. 54	40
1,186,200. »	85,500. »	1,271,700. »	»	54,831. 70	»	75,300. »	839,400. »	»	969,531. 70	41
3,800. »	»	4,100. »	»	4,300. »	»	»	»	»	4,300. »	42
»	»	»	»	»	»	»	»	»	»	43
»	»	»	»	275. 50	»	»	»	»	275. 50	44
9,993,238. 61	50,878,134. 16	206,020,413. 56	»	96,553. 25	238,112. 23	19,365,021. 67	1,025,145. 90	6,636,854. 93	27,361,687. 98	

ATTIVITA' NON

DISPONIBILI

Aumenti e diminuzioni effettive avvenute nei

beni destinati

Numero delle partite	CLASSIFICAZIONE DELLE ATTIVITÀ	AUMENTI				
		Acquisti fatti coi fondi dei residui passivi di bilancio degli esercizi precedenti	Utili nelle vendite	Maggiore valore attribuito ai beni ed agli oggetti acquistati o passati da altro conto in confronto del prezzo d'acquisto	Prodotto di industrie	Rettificazioni e più esatti accertamenti
	<i>Riporto</i>	52,277,525. 94	7,684,176. 20	845,535. 30	4,341,803. 35	89,993,238. 61
45	Carta, registri, ecc.	»	»	»	»	»
46	Carta e bollettari per il lotto	»	»	»	»	»
47	Naviglio delle guardie di finanza	»	»	»	»	»
48	Materiale di casermaggio per la Regia guardia di finanza	»	»	»	»	114,536. 05
49	Equipaggiamento per la mobilitazione della Regia guardia di finanza	»	»	»	»	256,440. 29
50	Mobili del Demanio antico	»	»	»	»	»
51	Mobili dell'Asse ecclesiastico	»	»	»	»	»
52	Acquisto di 10,000 carri ferroviari	»	»	»	»	»
53	Mobilio e masserizie pel servizio generale	8,212,295. 77	3,169. 21	104,783. 23	1,400 »	1,883,998. 59
54	Macchine, strumenti ed oggetti diversi	5,317,948. 54	815,041. 23	564,491. 62	597,443. 88	15,081,724. 47
55	Armi delle guardie di finanza e carcerarie, della milizia forestale e degli agenti di pubblica sicurezza	1,363,611. 32	»	1,895,703. 13	»	174,422. 67
55 bis	Asini per l'incoraggiamento della industria mulattiera	177,626. 66	»	»	»	»
55 ter	Equini in servizio della Milizia Nazionale forestale.	»	»	»	»	»
55 quater	Sellerie e bardature, ecc.	»	»	»	»	»
	CENSI, CANONI, LIVELLI ED ALTRE PRESTAZIONI.					
56	Censi, canoni, livelli ed altre prestazioni amministrati dal Demanio per conto della pubblica istruzione	»	2,341. 61	»	»	»
	<i>Da riportarsi</i>	67,349,008. 23	8,504,728. 25	3,410,513. 28	4,940,647. 23	107,504,360. 68

Sopravvenienze varie e nuove prese di possesso

50,878,134. 14

1,192. 54

33,089. 74

121,658. 94

166,343. 14

»

8,873,309. 74

8,805,137. 74

1,671,161. 44

»

8,284. 24

2,486. 24

44,720. 34

70,605,518. 34

GATO N. 6

DISPONIBILI.

beni destinati ai servizi dello Stato e ad altri usi.

Soppravvenienze varie e nuove prese di possesto	TOTALI	DIMINUZIONI							Numero delle partite
		Vendite di beni e rate di crediti scadute inserite nei residui attivi di bilancio degli esercizi precedenti	Differenze tra i prezzi nominali d'inventario e quelli di vendita	Minor valore attribuito ai beni ed agli oggetti acquistati o passati ad altro conto in confronto del prezzo di acquisto	Abbuoni, cessazioni di partite — Insussistenze	Rettificazioni e più esatti accertamenti	Consumi	TOTALI	
50,878.134. 16	206,020,413. 56	»	96,553. 25	238,112. 23	19,365,021. 67	1,025,145. 90	6,636,854. 93	27,361,687. 98	
»	»	»	»	»	»	»	34,458,791. 46	34,458,791. 46	45
1,192. 55	1,192. 55	»	»	»	»	»	2,940,900. 64	2,940,900. 64	46
33,089. 77	33,089. 77	»	48,318. 04	»	7,100. 39	5,823. 69	2,022,110. 64	2,083,352. 76	47
121,658. 93	236,194. 98	»	4,299. 33	72,448. 28	195,350. 54	»	38,603. 94	310,702. 09	48
166,343. 14	422,783. 43	»	18,853. 55	»	»	»	33,239. 95	52,093. 50	49
»	»	»	»	»	»	»	»	»	50
»	»	»	»	»	»	»	»	»	51
»	»	»	»	»	»	»	»	»	52
8,873,309. 73	19,078,956. 53	»	5,779. 90	1,940,548. 17	5,292,681. 26	321,026. 15	2,935,587. 06	10,495,622. 54	53
8,805,137. 79	31,181,787. 53	»	87,284. 97	123,816. 19	3,820,107. 34	1,233,384. 64	1,893,858. 19	7,158,451. 33	54
1,671,161. 46	5,104,898. 58	»	11,479. 48	174. »	122,332. 20	»	8,579. 94	142,565. 62	55
»	177,626. 66	»	»	»	»	»	»	»	55 bis
8,284. 25	8,284. 25	»	»	»	»	»	»	»	55 ter
2,486. 25	2,486. 25	»	»	»	»	»	»	»	55 iv
44,720. 33	47,061. 94	»	»	»	»	23,191. 14	»	23,191. 14	56
70,605,518. 36	262,314,776. 03	»	272,568. 52	2,375,098. 87	28,802,593. 40	2,608,571. 52	50,968,526. 75	85,027,359. 06	

ATTIVITA' NON

DISPON

Aumenti e diminuzioni effettive avvenute nei

beni desti

Numero delle partite	CLASSIFICAZIONE DELLE ATTIVITÀ	AUMENTI					Sopravvenienze varie e nuove prese di possesto
		Acquisti fatti coi fondi dei residui passivi di bilancio degli esercizi precedenti	Utili nelle vendite	Maggiore valore attribuito ai beni ed agli oggetti acquistati o passati da altro conto in confronto del prezzo d'acquisto	Prodotto di industrie	Rettificazioni e più esatti accertamenti	
	<i>Riporto . . .</i>	67,349,008. 23	8,504,728. 25	3,410,513. 28	4,940,647. 23	107,504,360. 68	70.605,518. 3
	TITOLI DI CREDITO VINCOLATI.						
57	Titoli vari di credito amministrati dal Demanio per conto della pubblica istruzione	»	»	»	»	»	»
58	Crediti per prezzo di beni venduti del ramo Demanio amministrato per conto della pubblica istruzione	»	»	»	»	2,542. 45	»
59	Crediti per prezzo di affrancazione di censi e canoni appartenenti al patrimonio amministrato per conto della pubblica istruzione	»	»	»	»	2,423. 06	»
60	Titoli di rendita	»	»	»	»	»	19,700.
61	Titoli di rendita di proprietà del Demanio retrocessi dalla Corona	»	»	»	»	»	»
	Totale generale . . .	67,349,008. 23	8,504,728. 25	3,410,513. 28	4,940,647. 23	107,509,026. 19	70,625,218.

GATO N. 6

Segue ALLE

TA' NON

venute nei

DISPONIBILI.

beni destinati ai servizi dello Stato e ad altri usi.

Rettificazioni e più esatti accertamenti	Sopravvenienze varie e nuove prese di possesto	TOTALI	DIMINUZIONI						Numero delle partite	
			Vendite di beni e rate di crediti scadute iscritte nei residui attivi di bilancio degli esercizi precedenti	Differenze tra i prezzi nominali d'inventario e quelli di vendita	Minor valore attribuito ai beni ed agli oggetti acquistati o passati ad altro conto in confronto del prezzo di acquisto	Abbuoni, cessazioni di partite — Insussistenze	Rettificazioni e più esatti accertamenti	Consumi		TOTALI
107,504,360. 68	70,605,518. 36	262,314,776. 03	»	272,568. 52	2,375,098. 87	28,802,593. 40	2,608,571. 52	50,968,526. 75	85,027,359. 06	
»	»	»	»	»	»	»	»	»	»	57
2,542. 45	»	2,542. 45	»	»	»	»	»	»	»	58
2,123. 06	»	2,123. 06	»	»	»	»	733. 54	»	733. 54	59
»	19,700. »	19,700. »	»	»	»	74,200. »	1,171. 42	»	75,371. 42	60
»	»	»	»	»	»	»	»	»	»	61
107,509,026. 19	70,625,218. 36	262,339,141. 54	»	272,568. 52	2,375,098. 87	28,876,793. 40	2,610,476. 48	50,968,526. 75	85,103,464. 02	

ATTIVITA' NON

Aumenti e diminuzioni effettive avvenute

DISPONI

nel materi

Numero delle partite	CLASSIFICAZIONE DELLE ATTIVITÀ	AUMENTI					Sopravvenienze varie e nuove prese di possesto
		Acquisti fatti coi fondi dei residui passivi di bilancio degli esercizi precedenti	Utili nelle vendite	Maggiore valore attribuito ai beni ed agli oggetti acquistati o passati da altro conto in confronto del prezzo d'acquisto	Prodotto di industrie	Rettificazioni e più esatti accertamenti	
1	Materiale cartografico	6,049. »	4,286. 98	»	4,887. 07	»	659. 50
2	Materiale del Museo coloniale	6,049. 05	»	»	»	»	40,830. »
3	Conservatori musicali e archivi relativi	26,500. »	»	15. 60	»	93,089. 05	25,272. 88
4	Collezioni di storia naturale a corredo degli orti botanici	725. »	»	5. »	»	54,885. 76	3,008. 45
5	Quadri, statue, incisioni, medaglieri, ecc.	»	»	15,352,616. 25	»	»	»
6	Biblioteca del Regio Istituto orientale di Napoli . .	»	»	»	»	»	»
7	Materiale scientifico in consegna dell'Istituto superiore postale telegrafico	»	»	»	»	»	»
8	Museo postale	»	»	»	»	»	»
9	Museo telegrafico	»	»	»	»	»	»
10	Musei industriali ed altri (Ministero economia) . .	»	»	»	»	»	»
11	Medaglie ed oggetti di incisione della Regia Zecca . .	»	»	»	»	»	235. 70
12	Biblioteche, libri, manoscritti, ecc.	29,609. 91	207,264. 70	9,298. 61	»	800,865. 50	626,863. 48
13	Collezioni di storia naturale a corredo di orti botanici	»	»	»	»	»	»
14	Quadri, stampe, incisioni, medaglie, ecc.	»	»	»	»	»	»
15	Musei	»	»	»	»	»	10,427. 21
	Totale	68,932. 96	208,551. 68	15,361,935. 46	4,887. 07	948,840. 31	707,297. 22

TA' NON
e avvenute

DISPONIBILI.

nel materiale scientifico ed artistico.

Rettificazioni e più esatti accertamenti	Sopravvenienze varie e nuove prese di possesto	TOTALI	DIMINUZIONI						Numero delle partite	
			Vendite di beni e rate di crediti scadute inscritte nei residui attivi di bilancio degli esercizi precedenti	Differenze tra i prezzi nominali d'inventario e quelli di vendita	Minor valore attribuito ai beni ed agli oggetti acquistati o passati ad altro conto in confronto del prezzo di acquisto	Abbuoni, cessazioni di partite — Insussistenze	Rettificazioni e più esatti accertamenti	Consumi		TOTALI
»	659. 50	12,882. 55	»	14,638. 77	»	»	»	4,165. 27	18,804. 04	1
»	40,830. »	46,879. 05	»	»	»	»	»	»	»	2
93,089. 05	25,272. 88	144,877. 53	»	»	»	»	»	44. 50	44. 50	3
54,885. 70	3,008. 45	58,624. 21	»	»	»	»	5,788. 13	667. 08	6,455. 21	4
»	»	15,352,616. 25	»	»	»	»	2,232. 95	1,734. 64	3,967. 59	5
»	»	»	»	»	»	»	»	»	»	6
»	»	»	»	»	»	»	»	»	»	7
»	»	»	»	»	»	»	»	»	»	8
»	»	»	»	»	»	»	»	»	»	9
»	»	»	»	»	»	6,128. 40	»	»	6,128. 40	10
»	235. 70	235. 70	»	»	»	362. 77	»	»	362. 77	11
800,865. 50	626,863. 48	1,673,902. 20	»	»	1,206. 84	545,551. 33	633,999. 42	115,184. 93	1,295,942. 52	12
»	»	»	»	»	»	125,015. 86	»	»	125,015. 86	13
»	»	»	»	»	»	25,590. 97	»	»	25,590. 97	14
»	10,427. 21	10,427. 21	»	»	»	»	»	»	»	15
948,840. 31	707,297. 22	17,300,444. 70	»	14,638. 77	1,206. 84	702,649. 33	642,020. 50	121,796. 42	1,482,311. 86	

Aumenti e diminuzioni effettive avvenute nelle passività consolidate

Numero delle partite	PASSIVITÀ sulle quali cadono le variazioni	AUMENTI					TOTALI	Diminuzioni derivanti dall' di residui passivi di bilancio degli esercizi precedenti
		Aumento dovuto a somme inscritte nei residui attivi di bilancio degli esercizi precedenti	Perdite derivanti da emissione di titoli	Perdite derivanti da cause diverse	Sopravvenienze passive diverse	Rettificazioni e più esatti accertamenti		
	PERPETUE.							
1	Capitale della rendita iscritta a nome della S. Sede.	»	»	»	»	»	»	»
2	Debito a nome dei comuni della Sicilia .	»	»	»	»	»	»	»
3	Debito a nome dei corpi morali della Sicilia.	»	»	»	»	»	»	»
4	Consolidato 5 per cento netto	»	13,027,404. 86	»	»	»	13,027,404. 86	»
5	Consolidato 5 per cento netto per riscatto polizze dei combattenti	»	»	»	»	»	»	»
6	Consolidato 4.50 per cento, antiche rendite nominative	»	»	»	»	»	»	»
7	Consolidato 3.50 per cento	»	»	»	»	»	»	»
8	Consolidato 3.50 per cento	»	»	0.07	»	»	0.07	»
	Consolidato 3 per cento netto:							
9	Capitale della rendita iscritta sul Gran libro	»	»	»	»	»	»	»
10	Rendita assegnata ai creditori delle pro- vincie napoletane	»	»	»	»	»	»	»
11	Rendita assegnata a creditori vari . . .	»	»	»	»	»	»	»
12	Debito feudale di Modena	»	»	»	»	»	»	»
13	Assegno alle comunità di Reggio Emilia e Modena	»	»	»	»	»	»	»
	REDIMIBILI.							
	Obbligazioni 5 per cento netto:							
14	Prestito Blount	»	»	»	»	»	»	»
15	Lavori del Tevere	»	»	»	»	»	»	»
16	Lavori di risanamento della Città di Napoli.	»	»	»	»	»	»	»
	<i>Da riportarsi . . .</i>	»	13,027,404. 86	0.07	»	»	13,027,404. 93	»

le passività consolidate - perpetue e redimibili - e nelle passività diverse.

DIMINUZIONI							Numero delle partite
TOTALI	Diminuzioni derivanti dall'impiego di residui passivi di bilancio degli esercizi precedenti	Differenze derivanti da estinzioni e conversioni di passività	Utili derivanti da cause diverse	Insussistenze passive varie	Rettificazioni e più esatti accertamenti	TOTALI	
»	»	»	»	»	»	»	1
»	»	»	»	»	»	»	2
»	»	»	»	»	»	»	3
13,027,404.86	»	»	»	»	3,100. »	3,100. »	4
»	»	»	»	»	»	»	5
»	»	»	»	»	»	»	6
»	»	»	»	2,000. »	»	2,000. »	7
0.00	»	»	»	»	»	»	8
»	»	»	»	»	»	»	9
»	»	»	»	»	»	»	10
»	»	»	»	»	»	»	11
»	»	»	»	»	»	»	12
»	»	»	»	»	»	»	13
»	»	19,067. 07	»	»	»	19,067. 07	14
»	»	»	»	»	»	»	15
»	»	»	»	»	»	»	16
13,027,404.86	»	19,067. 07	»	2,000. »	3,100. »	24,167. 07	

Aumenti e diminuzioni effettive avvenute nelle passività

consolidata

Numero delle partite	PASSIVITÀ sulle quali cadono le variazioni	AUMENTI					TOTALI
		Aumento dovuto a somme inserite nei residui attivi di bilancio degli esercizi precedenti	Perdite derivanti da emissione di titoli	Perdite derivanti da cause diverse	Sopravvenienze passive diverse	Rettificazioni e più esatti accertamenti	
	<i>Riporto . . .</i>	»	13,027,404. 86	0. 07	»	»	13,027,404. 93
	<i>(Segue) Obbligazioni 5 per cento netto:</i>						
17	Ferrovia Udine-Pontebba	»	»	»	»	»	»
18	Ferrovia maremmana	»	»	»	»	»	»
19	Ferrovia centrale toscana.	»	»	»	»	»	»
20	Strade ferrate del Tirreno	»	»	»	»	»	»
21	Debito speciale per le opere edilizie della città di Roma.	»	»	»	»	»	»
22	Prestito nazionale	»	»	»	»	»	»
23	Obbligazioni 4.75 per cento netto	»	»	»	»	»	»
24	Obbligazioni 4.50 per cento prestito Nazionale	»	»	»	»	»	»
25	Debito redimibile 4.36 per cento ex austriaco.	»	»	»	»	»	»
26	Obbligazioni 3.50 per cento del debito redimibile	»	»	»	»	»	»
27	Obbligazioni 3.50 per cento delle Venezie.	»	»	»	»	»	»
	<i>Obbligazioni 3 per cento delle ferrovie:</i>						
28	Cuneo	»	»	»	»	»	»
29	Vittorio Emanuele	»	»	»	»	»	»
30	Torino-Savona-Acqui.	»	»	»	»	»	»
31	Livornesi (Serie A, B, C, D ¹ e D ²).	»	»	»	»	»	»
32	Lucca-Pistoia	»	»	»	»	»	»
33	Romane	»	»	»	»	»	»
34	Dello Stato (costruzioni)	»	»	»	»	»	»
	<i>Da riportarsi . . .</i>	»	13,027,404. 86	0. 07	»	»	13,027,404. 93

Diminu
derivanti da
di residui
di bilan
degli esercizi

771,6

771,6

GATO N. 8

Segue ALLE
nelle passività

consolidate - perpetue e redimibili - e nelle passività diverse.

DIMINUZIONI							Numero delle partite
TOTALI	Diminuzioni derivanti dall'impiego di residui passivi di bilancio degli esercizi precedenti	Differenze derivanti da estinzioni e conversioni di passività	Utili derivanti da cause diverse	Insussistenze passive varie	Rettificazioni e più esatti accertamenti	TOTALI	
13,027,404, 33	»	19,067, 07	»	2,000, »	3,100, »	24,167, 07	
»	»	»	»	»	»	»	17
»	»	»	»	»	»	»	18
»	»	»	»	»	»	»	19
»	»	»	»	»	»	»	20
»	»	»	»	»	»	»	21
»	»	»	»	»	»	»	22
»	771,654,930, »	76,469,070, »	»	»	»	848,124,000, »	23
»	»	»	»	»	»	»	24
»	»	»	»	»	0, 02	0, 02	25
»	»	»	»	»	»	»	26
»	»	»	»	»	»	»	27
»	»	»	»	»	»	»	28
»	»	»	»	»	»	»	29
»	»	»	»	»	»	»	30
»	»	»	»	»	»	»	31
»	»	»	»	»	»	»	32
»	»	»	»	»	»	»	33
»	»	»	»	»	»	»	34
13,027,404, 33	771,654,930, »	76,488,137, 07	»	2,000, »	3,100, 02	848,148,167, 09	

Aumenti e diminuzioni effettive avvenute nelle passività

consolidat

Numero delle partite	PASSIVITÀ sulle quali cadono le variazioni	AUMENTI					TOTALI
		Aumento dovuto a somme iscritte nei residui attivi di bilancio degli esercizi precedenti	Perdite derivanti da emissione di titoli	Perdite derivanti da cause diverse	Sopravvenienze passive diverse	Rettificazioni e più esatti accertamenti	
	<i>Riporto . . .</i>	»	13,027,404. 86	0. 07	»	»	13,027,404. 93
	Obbligazioni 3 per cento delle ferrovie:						
35	Cavallermaggiore-Alessandria	»	»	»	»	»	»
36	Legge 15 maggio 1910, n. 228	»	»	»	»	»	»
37	Obbligazioni 2.40 per cento della ferrovia Vigevano-Milano.	»	»	»	»	»	»
38	Azioni privilegiate della ferrovia Cavaller- maggiore-Bra	»	»	»	»	»	»
39	Azioni comuni alle ferrovie Bra-Cantalupo e Castagnole-Mortara	»	»	»	»	»	»
	Buoni del Tesoro:						
40	Triennali e quinquennali 5 per cento . .	»	»	»	»	»	»
41	Setteennali 5 per cento	»	»	»	»	»	»
42	Novennali 5 per cento	»	24,422,239. 86	»	»	»	24,422,239. 86
43	Novennali 4.75 per cento.	»	»	»	»	»	»
44	Prestito di 100 milioni di dollari contratto col Governo degli Stati Uniti	»	»	»	»	»	»
45	Certificati di credito ferroviari 3.65 per cento.	»	»	»	»	»	»
46	Certificati di credito ferroviari 3.50 per cento.	»	»	»	»	»	»
	DIVERSE.						
47	Rimborso al comune di Torino, ecc. . . .	»	»	»	»	»	»
48	Rimborso al comune di Bergamo, ecc. . .	»	»	»	»	»	»
49	Mutui fatti dalla Cassa depositi e prestiti per le scuole italiane all'estero.	»	»	»	105,504. 96	»	105,504. 96
50	Somme mutate per opere idrauliche nel fiume Gasc	»	»	»	133,206. 27	»	133,206. 27
51	Anticipazioni per l'Università di Pisa . . .	»	»	»	53,525. 78	»	53,525. 78
	<i>Da riportarsi . . .</i>	»	37,449,644. 72	0. 07	292,237. 01	»	37,741,881. 80

Diminuz
derivanti dall
di residui
di bilan
degli esercizi

771,6

771.

Segue ALLEGATO N. 8

le passività consolidate - perpetue e redimibili - e nelle passività diverse.

TOTALI	DIMINUZIONI					Numero delle partite	
	Diminuzioni derivanti dall'impiego di residui passivi di bilancio degli esercizi precedenti	Differenze derivanti da estinzioni e conversioni di passività	Utili derivanti da cause diverse	Insussistenze passive varie	Rettificazioni e più esatti accertamenti		TOTALI
13,027,404.93	771,654,930. »	76,488,137.07	»	2,000. »	3,100.02	848,148,167.09	
»	»	»	»	»	»	»	35
»	»	»	»	»	»	»	36
»	»	»	»	»	»	»	37
»	»	»	»	»	»	»	38
»	»	»	»	»	»	»	39
»	»	»	»	»	»	»	40
»	»	»	»	»	»	»	41
24,422,290.80	»	»	»	»	»	»	42
»	»	»	»	»	»	»	43
»	»	»	517,644,500. »	»	»	517,644,500. »	44
»	»	»	»	»	»	»	45
»	»	»	»	»	»	»	46
»	»	»	»	»	»	»	47
»	»	»	»	»	»	»	48
105,504.96	»	»	»	»	»	»	49
133,206.27	»	»	»	»	67,500. »	67,500. »	50
53,525.78	»	»	»	»	»	»	51
37,741,881.80	771,654,930. »	76,488,137.07	517,644,500. »	2,000. »	70,600.02	1,365,860,167.09	

Aumenti e diminuzioni effettive avvenute nelle passività

consolid

Numero delle partite	PASSIVITÀ sulle quali cadono le variazioni	AUMENTI					TOTALI
		Aumento dovuto a somme inserite nei residui attivi di bilancio degli esercizi precedenti	Perdite derivanti da emissione di titoli	Perdite derivanti da cause diverse	Sopravvenienze passive diverse	Rettificazioni e più esatti accertamenti	
	<i>Riporto . . .</i>	»	37,449,644. 72	0. 07	292,237. 01	»	37,741,881. 80
52	Anticipazioni per l'Università di Padova. .	»	»	»	14,118. 42	»	14,118. 42
53	Debito per la zona monumentale di Roma. .	»	»	»	136,631. 10	150,000. »	286,631. 10
54	Anticipazioni dalla Cassa centrale depositi e risparmi di Firenze	»	»	»	»	»	»
55	Somme mutate per la costruzione dell'edificio del Ministero dell'interno.	»	»	»	49,090. 79	»	49,090. 79
56	Somme mutate per l'edificio del Ministero della giustizia.	»	»	»	48,173. 68	»	48,173. 68
57	Somme mutate per l'edificio del Ministero dell'istruzione.	»	»	»	4,985. 27	»	4,985. 27
58	Somme mutate per l'edificio del Ministero della marina	»	»	»	57,054. 66	»	57,054. 66
59	Debito verso il comune di Modena, ecc. . .	»	»	»	»	»	»
60	Anticipazioni per spostamento di linee telegrafiche e telefoniche	»	»	»	»	»	»
61	Anticipazioni da provincie e comuni per costruzioni telefoniche	»	»	»	»	»	»
62	Anticipazioni da comuni ed enti per collegamenti telefonici	»	»	»	»	»	»
63	Anticipazioni per acquisti e lavori per l'azienda telefoni	»	»	»	»	»	»
64	Anticipazioni per acquisti e lavori per l'azienda telefoni	»	»	»	»	»	»
65	Anticipazioni per acquisti e lavori per l'azienda telefoni	»	»	»	»	»	»
66	Anticipazioni per acquisti e lavori per l'azienda telefoni	»	»	»	»	»	»
67	Anticipazioni per acquisti e lavori per l'azienda telefoni	»	»	»	»	»	»
	<i>Da riportarsi . . .</i>	»	37,449,644. 72	0. 07	602,290. 93	150,000. »	38,201,935. 72

Dimin
derivanti
di resid
di bi
degli eserc

77

77

GATO N. 8

Segue ALLE

le passività

consolidate - perpetue e redimibili - e nelle passività diverse.

DIMINUZIONI							Numero delle partite
TOTALI	Diminuzioni derivanti dall'impiego di residui passivi di bilancio degli esercizi precedenti	Differenze derivanti da estinzioni e conversioni di passività	Utili derivanti da cause diverse	Insussistenze passive varie	Rettificazioni e più esatti accertamenti	TOTALI	
37,741,881.80	771,654,930. »	76,488,137.07	517,644,500. »	2,000. »	70,600.02	1,365,860,167.09	
14,118.42	»	»	»	»	»	»	52
286,631.10	»	»	»	»	»	»	53
»	»	»	»	»	»	»	54
49,090.79	»	»	»	»	»	»	55
48,173.68	»	»	»	»	»	»	56
4,985.27	»	»	»	»	»	»	57
57,054.66	»	»	»	»	»	»	58
»	»	»	»	»	»	»	59
»	»	»	»	»	»	»	60
»	»	»	»	»	»	»	61
»	»	»	»	»	»	»	62
»	»	»	»	»	»	»	63
»	»	»	»	»	»	»	64
»	»	»	»	»	»	»	65
»	»	»	»	»	»	»	66
»	»	»	»	»	»	»	67
38,201,935.79	771,654,930. »	76,488,137.07	517,644,500. »	2,000. »	70,600.02	1,365,860,167.09	

Aumenti e diminuzioni effettive avvenute nelle passività

GATO N
—
consolid.

Numero delle partite	PASSIVITÀ sulle quali cadono le variazioni	AUMENTI					TOTALI
		Aumento dovuto a somme inscritte nei residui attivi di bilancio degli esercizi precedenti	Perdite derivanti da emissione di titoli	Perdite derivanti da cause diverse	Sopravvenienze passive diverse	Rettificazioni e più esatti accertamenti	
	<i>Riporto . . .</i>	»	37,449,644. 72	0. 07	602,290. 93	150,000. »	38,201,935. 72
68	Anticipazioni per acquisti e lavori per l'azienda telefoni	»	»	»	»	»	»
69	Debito dell'Azienda autonoma per i servizi telefonici	»	»	»	»	»	»
70	Debito per rafferme militari	»	»	»	13,206,725. 15	»	13,206,725. 15
71	Somme mutate per l'edificio del Ministero dell'economia nazionale.	»	»	»	79,137. 93	»	79,137. 93
72	Anticipazioni per il bonificamento dell'agro romano.	»	»	»	5,974,219. 58	»	5,974,219. 58
73	Anticipazione per la bonifica dell'agro-romano	»	»	»	145. 04	»	145. 04
74	Somministrazioni per il bonificamento della Sardegna	»	»	»	320,000. »	»	320,000. »
75	Somma mutuata per il campo sperimentale di Rieti	»	»	»	4,867. 75	»	4,867. 75
76	Anticipazione per la stazione di bieticoltura di Rovigo.	»	»	»	6,850. 51	»	6,850. 51
77	Anticipazioni per mutui a privati, ecc. . .	»	»	417. 25	72,479. 36	»	72,896. 61
78	Anticipazione a consorzi antiflosserici. . .	»	»	»	121,497. »	»	121,497. »
79	Somma mutuata per la Regia scuola agraria di Portici	»	»	»	19,462. 10	»	19,462. 10
80	Somma dovuta alla Cassa Agraria delle Marche	»	»	»	»	»	»
81	Debito per prezzo di espropriazione di terreni	»	»	1,892. 02	99,804. 10	»	101,696. 12
82	Anticipazioni agli Istituti di credito agrario	»	»	»	1,570,896. 68	»	1,570,896. 68
83	Anticipazioni per la frana di Campomaggiore	»	»	»	15,531. 18	»	15,531. 18
84	Annualità e prestazioni diverse del Demanio.	»	»	»	25,776. 27	10,533. 38	36,309. 65
85	Annualità e prestazioni diverse	»	»	»	»	»	»
	<i>Da riportarsi . . .</i>	»	37,449,644. 72	2,309. 34	22,119,683. 58	160,533. 38	59,732,171. 02

Dimin
derivanti d
di residu
di bi
degli eserci

77

7

Segue ALLE

GATO N. 8

e passività

consolidate - perpetue e redimibili - e nelle passività diverse.

TOTALI	DIMINUZIONI					Numero delle partite
	Diminuzioni derivanti dall'impiego di residui passivi di bilancio degli esercizi precedenti	Differenze derivanti da estinzioni e conversioni di passività	Utili derivanti da cause diverse	Insussistenze passive varie	Rettificazioni e più esatti accertamenti	
98,201,935.72	774,654,930. »	76,488,137.07	517,644,500. »	2,000. »	70,600.02	1,365,860,167.09
»	»	»	»	»	»	68
»	»	»	»	»	»	69
13,206,725.15	»	»	»	»	»	70
79,137.99	»	»	»	»	»	71
5,974,219.58	678,570.62	»	»	102,712.14	»	781,282.76 72
145.04	»	»	»	»	»	73
320,000. »	160,000. »	»	»	»	»	160,000. » 74
4,867.75	»	»	»	»	»	75
6,850.51	»	»	»	»	»	76
72,896.61	»	»	»	»	»	77
121,497. »	»	»	»	»	»	78
19,462.10	»	»	»	»	»	79
»	»	»	»	»	»	80
101,696.12	»	»	»	»	»	81
1,570,896.68	»	»	»	»	»	82
15,531.18	»	»	»	»	»	83
36,309.65	»	»	»	18,937. »	»	18,937. » 84
»	»	»	»	»	»	85
59,732,171.02	772,493,500.62	76,488,137.07	517,644,500. »	123,649.14	70,600.02	1,366,820,386.85

Aumenti e diminuzioni effettive avvenute nelle passività

consolidata

Numero delle partite	PASSIVITÀ sulle quali cadono le variazioni	AUMENTI					TOTALI
		Aumento dovuto a somme iscritte nei residui attivi di bilancio degli esercizi precedenti	Perdite derivanti da emissione di titoli	Perdite derivanti da cause diverse	Sopravvenienze passive diverse	Rettificazioni e più esatti accertamenti	
	<i>Ripporto . . .</i>	»	37,449,644. 72	2,309. 34	22,119,683. 58	160,533. 38	59,732,171. 02
86	Annualità e prestazioni dell'Asse ecclesiastico	»	»	»	306. »	»	306. »
87	Capitale dei canoni gravanti sui beni della Corona (Demanio antico)	»	»	»	»	»	»
88	Capitale dei canoni gravanti sui beni della Corona (Asse ecclesiastico)	»	»	»	»	»	»
89	Anticipazioni per acceleramento di lavori catastali	»	»	»	»	»	»
90	Anticipazioni dalla Massa della Regia guardia di finanza.	»	»	»	315,000. »	»	315,000. »
91	Anticipazioni dalla Cassa depositi e prestiti per l'Azienda termale di Salsomaggiore . .	»	»	»	691,101. 44	»	691,101. 44
92	Somme mutuate per l'edificio degli esami .	»	»	»	13,499. 91	»	13,499. 91
93	Debito per riparazioni danni di guerra . .	»	»	»	»	»	»
94	Capitali dovuti dal Tesoro dello Stato . .	»	»	»	»	»	»
95	Monete di nichelio e bronzo in circolazione.	»	»	»	»	»	»
96	Monete di nichelio da centesimi 50 e da lire 1 e 2	»	»	»	»	»	»
97	Monete di nichelio puro da lire 1 e 2	»	»	»	»	»	»
98	Capitale corrispondente all'annualità dovuta alla Società delle strade ferrate del Mediterraneo	»	»	»	»	75,000,380. 46	75,000,380. 46
99	Capitale corrispondente all'annualità dovuta alla Società delle strade ferrate della Sicilia.	»	»	»	»	»	»
100	Anticipazioni per la costruzione del tronco ferroviario Asmara-Cheren-Agordat-Setit .	»	»	»	2,829,476. 20	»	2,829,476. 20
101	Anticipazione per la sistemazione della ferrovia Asmara-Massaua	»	»	»	77,196. 77	»	77,196. 77
102	Anticipazione per la costruzione in Somalia della ferrovia Mogadiscio-Confini etiopico.	»	»	»	882,293. 27	»	882,293. 27
	<i>Da riportarsi . . .</i>	»	37,449,644. 72	2,309. 34	26,928,557. 17	75,160,913. 84	139,541,425. 07

Diminuzioni derivanti dalli residui di bilancio degli esercizi p

772,4

6,8

779,8

Segue ALLE

GATO N. 8

le passività

consolidate - perpetue e redimibili - e nelle passività diverse

TOTALI	DIMINUZIONI					Numero delle partite	
	Diminuzioni derivanti dall'impiego di residui passivi di bilancio degli esercizi precedenti	Differenze derivanti da estinzioni e conversioni di passività	Utili derivanti da cause diverse	Insussistenze passive varie	Rettificazioni e più esatti accertamenti		TOTALI
59,732,171. 02	772,493,500. 62	76,488,137. 07	517,644,500. >	123,649. 14	70,600. 02	1,366,820,386. 85	
306. >	>	>	>	>	>	>	86
>	>	>	>	>	>	>	87
>	>	>	>	>	>	>	88
>	>	>	>	>	>	>	89
315,000. >	>	>	>	>	>	>	90
691,101. 44	>	>	>	>	>	>	91
13,499. 91	>	>	>	>	>	>	92
>	>	>	>	>	>	>	93
>	>	>	>	>	>	>	94
>	6,887,863. 12	>	>	47,002,623. 65	>	53,890,486. 77	95
>	>	>	>	>	>	>	96
>	>	>	>	>	>	>	97
75,000,380. 46	>	>	>	>	>	>	98
>	>	>	>	>	7,261. 36	7,261. 36	99
2,829,476. 20	476,000. >	>	>	>	>	476,000. >	100
77,196. 77	>	>	>	>	>	>	101
882,293. 27	>	>	>	>	>	>	102
39,541,425. 07	779,857,363. 74	76,488,137. 07	517,644,500. >	47,126,272. 79	77,861. 38	1,421,194,131. 98	

Aumenti e diminuzioni effettive avvenute nelle passività

consolidat

Numero delle partite	PASSIVITÀ sulle quali cadono le variazioni	AUMENTI					TOTALI
		Aumento dovuto a somme inscritte nei residui attivi di bilancio degli esercizi precedenti	Perdite derivanti da emissione di titoli	Perdite derivanti da cause diverse	Sopravvenienze passive diverse	Rettificazioni e più esatti accertamenti	
	<i>Riporto . . .</i>	»	37,449,644. 72	2,309. 34	26,928,557. 17	75,160,913. 84	139,541,425. 07
103	Somma ricavata mediante mutui per spese ferroviarie	»	»	»	1,957,189. 21	»	1,957,189. 21
104	Debito per il mutuo di 150,000,000 contratto dal Comune di Roma	»	»	»	6,511,243. 76	»	6,511,243. 76
105	Debito verso la Cassa depositi e prestiti per l'assunzione a carico dello Stato delle annualità di ammortamento dovute dal Comune di Roma, ecc.	»	»	»	6,723,553. 08	»	6,723,553. 08
106	Debito verso la Cassa depositi e prestiti per annualità d'ammortamento dovute dal comune di Roma	»	»	»	1,813,565. 02	»	1,813,565. 02
107	Anticipazioni per mutui all'Istituto di Santo Spirito	»	»	»	382,309. 03	»	382,309. 03
108	Anticipazioni per mutui all'Istituto di Santo Spirito	»	»	»	95,080. 60	»	95,080. 60
109	Anticipazioni per mutui all'Istituto di Santo Spirito	»	»	»	340,860. 39	»	340,860. 39
110	Anticipazioni per mutui all'Istituto di Santo Spirito	»	»	»	884,785. 72	»	884,785. 72
111	Debito verso la Cassa depositi e prestiti per somme da fornire all'Istituto di Santo Spirito	»	»	»	85,055. 55	»	85,055. 55
112	Debito per il mutuo concesso agli Ospizi civili di Parma	»	»	»	»	»	»
113	Annualità spettante al fondo pensioni ferroviari	»	»	»	472,263. 98	»	472,263. 98
114	Anticipazioni pel pagamento delle pensioni	»	»	»	2,757,262. 30	»	2,757,262. 30
115	Anticipazioni per le pensioni ai Mille di Marsala	»	»	»	4,344,444. 45	»	4,344,444. 45
116	Somme mutuate per lavori portuali in Eritrea	»	»	»	135,092. 09	»	135,092. 09
117	Somministrazioni per la concessione di prestiti a Venezia, ecc.	»	»	»	4,447,313. 14	»	4,447,313. 14
	<i>Da riportarsi . . .</i>	»	37,449,644. 72	2,309. 34	57,878,575. 49	75,160,913. 84	170,491,443. 30

Diminu
derivanti dal
di residui
di bilan
degli esercizi

779,8

1,41

102,50

883,80

Segue ALLE
GATO N. 8

elle passività

consolidate - perpetue e redimibili - e nelle passività diverse.

TOTALI	DIMINUZIONI					TOTALI	Numero delle partite
	Diminuzioni derivanti dall'impiego di residui passivi di bilancio degli esercizi precedenti	Differenze derivanti da estinzioni e conversioni di passività	Utili derivanti da cause diverse	Insussistenze passive varie	Rettificazioni e più esatti accertamenti		
139,541,425. 07	779,857,363. 74	76,488,137. 07	517,644,500. »	47,126,272. 79	77,861. 38	1,421,194,134. 98	
1,957,180. 2	»	»	»	»	»	»	103
6,511,243. 70	»	»	»	»	»	»	104
6,723,553. 00	»	»	»	»	»	»	105
1,813,505. 00	»	»	»	2,050,260. 41	»	2,050,260. 41	106
382,309. 00	»	»	»	»	»	»	107
95,080. 00	»	»	»	0. 01	»	0. 01	108
340,860. 3	»	»	»	»	»	»	109
884,785. 7	»	»	»	»	»	»	110
85,055. 33	»	»	»	»	»	»	111
»	»	»	»	»	»	»	112
472,263. 98	»	»	»	»	»	»	113
2,757,262. 3	1,411,503. 73	»	»	»	»	1,411,503. 73	114
4,344,444. 4	102,500,000. »	»	»	»	»	102,500,000. »	115
135,092. 00	40,000. »	»	»	»	»	40,000. »	116
4,447,313. 4	»	»	»	»	»	»	117
170,491,443. 30	883,808,867. 47	76,488,137. 07	517,644,500. »	49,176,533. 21	77,861. 38	1,527,195,899. 13	

Aumenti e diminuzioni effettive avvenute nelle passività

Numero delle partite	PASSIVITÀ sulle quali cadono le variazioni	AUMENTI					TOTALI
		Aumento dovuto a somme iscritte nei residui attivi di bilancio degli esercizi precedenti	Perdite derivanti da emissione di titoli	Perdite derivanti da cause diverse	Sopravvenienze passive diverse	Rettificazioni e più esatti accertamenti	
	<i>Riporto . . .</i>	»	37,449,644. 72	2,309. 34	57,878,575. 49	75,160,913. 84	170,491,443. 29
118	Somministrazioni per il soccorso degli emigrati indigenti rimpatriati	»	»	»	49,007. 60	»	49,007. 60
119	Debito per le anticipazioni alle Casse agrarie di Cagliari e Sassari	»	»	»	664,027. 77	»	664,027. 77
120	Debito per le spese erogate a favore di provincie e comuni danneggiati dal terremoto . .	»	»	»	195,225. 29	»	195,225. 29
121	Somministrazioni per lavori e servizi nei paesi danneggiati dal terremoto	»	»	»	607,261. 75	»	607,261. 75
122	Anticipazioni al Consorzio per la concessione di mutui ai danneggiati dal terremoto, ecc.	»	»	»	519,530. 47	»	519,530. 47
123	Somministrazioni all'Istituto « Vittorio Emanuele III »	»	»	»	446,123. 28	266,876. 34	712,999. 62
124	Consolidato irredimibile austriaco	»	»	»	»	»	»
125	Consolidato redimibile austriaco	»	»	»	»	»	»
126	Debito speciale austro-ungarico	»	»	»	»	»	»
127	Somme da restituire al Consorzio autonomo del porto di Genova	»	»	»	259,459. 70	»	259,459. 70
128	Ammontare dei residui passivi eliminati, ecc	»	»	»	»	»	»
129	Partite in corso di liquidazione	»	»	»	1. 08	»	1. 08
130	Anticipazioni per acquisti e lavori per l'azienda telefoni	»	»	»	18,952. 89	»	18,952. 89
131	Anticipazioni per acquisti e lavori per l'azienda telefoni	»	»	»	3,545. 79	»	3,545. 79
132	Anticipazioni per acquisti e lavori per l'azienda telefoni	»	»	»	5,552. 11	»	5,552. 11
133	Anticipazioni per acquisti e lavori per l'azienda telefoni	»	»	»	2,494,513. 52	»	2,494,513. 52
134	Anticipazioni per acquisti e lavori per l'azienda telefoni	»	»	»	33,538. 60	»	33,538. 60
	<i>Da riportarsi . . .</i>	»	37,449,644. 72	2,309. 34	63,175,315. 34	75,427,790. 18	176,055,069. 58

GATO N.
—
consolidatoDiminuzioni
derivanti da
di residui
di bilancio
degli esercizi

883.

30.

915.

GATO N. 8

consolidate - perpetue e redimibili - e nelle passività diverse.

Segue ALLE
lle passività

TOTALI	DIMINUZIONI					Numero delle partite	
	Diminuzioni derivanti dall'impiego di residui passivi di bilancio degli esercizi precedenti	Differenze derivanti da estinzioni e conversioni di passività	Utili derivanti da cause diverse	Insussistenze passive varie	Rettificazioni e più esatti accertamenti		TOTALI
170,491,443.39	883,808,867.47	76,488,137.07	517,644,500. »	49,176,533.21	77,861.38	1,527,195,899.13	
49,007.60	»	»	»	»	»	»	118
664,027.77	600,000. »	»	»	»	»	600,000. »	119
195,225.29	»	»	»	»	»	»	120
607,261.75	»	»	»	»	»	»	121
519,530.47	»	»	»	»	»	»	122
712,999.02	»	»	»	»	»	»	123
»	»	»	»	»	»	»	124
»	»	»	»	»	»	»	125
»	»	»	»	»	»	»	126
259,459.70	»	»	»	»	»	»	127
»	»	»	»	»	»	»	128
1.05	30,977,741.33	»	»	174,710,502. »	»	205,688,243.33	129
18,952.80	»	»	»	332,782.07	»	332,782.07	130
3,543.70	»	»	»	184,379.26	»	184,379.26	131
5,552.10	»	»	»	288,710.93	»	288,710.93	132
2,494,513.58	»	»	»	4,480,837.20	»	4,480,837.20	133
33,588.00	»	»	»	359,764.40	»	359,764.40	134
176,055,063.58	915,386,608.80	76,488,137.07	517,644,500. »	229,533,509.07	77,861.38	1,739,130,616.32	



Aumenti e diminuzioni effettive avvenute nelle passività

Numero delle partite	PASSIVITÀ sulle quali cadono le variazioni	AUMENTI					TOTALI
		Aumento dovuto a somme inserite nei residui attivi di bilancio degli esercizi precedenti	Perdite derivanti da emissione di titoli	Perdite derivanti da cause diverse	Sopravvenienze passive diverse	Rettificazioni e più esatti accertamenti	
	<i>Riporto . . .</i>	»	137,449,644. 72	2,309. 34	63,175,315. 34	75,427,790. 18	176,055,059. 58
135	Capitale dei canoni gravanti sui beni del Demanio antico in dotazione della Corona retrocessi al Demanio	»	»	»	»	»	»
136	Buoni de' tesoro quinquennali scaduti da convertire in titoli del consolidato 5 per cento (Littorio)	»	»	»	»	»	»
137	Riscatto dei titoli del debito pubblico ottomano	»	»	»	11,000,000. »	»	11,000,000. »
138	Monete d'argento da lire 5 e da lire 10.	»	»	»	»	»	»
139	Debito verso privati per indennità dovuta dal Governo cinese.	»	»	»	2,548,833. 53	»	2,548,833. 53
140	Anticipazioni al Tesoro dello Stato per opere comunali e provinciali	»	»	»	»	»	»
141	Somma ricavata dalla emissione del prestito consolidato 5 per cento (Littorio)	»	»	»	»	»	»
142	Debito per rimborso d'indennità dovute per risarcimento danni di guerra	»	»	»	103,300. »	»	103,300. »
143	Indennità di riscatto dovuta alla Società delle strade ferrate Meridionali,	»	»	»	33,725,145. 36	»	33,725,145. 36
144	Indennità dovute alla Società delle strade ferrate Meridionali	»	»	»	2,931,225. »	»	2,931,225. »
	<i>Totale generale . . .</i>	»	37,449,644. 72	2,309. 34	113,483,814. 23	75,427,790. 18	226,363,563. 47

Diminuzioni
derivanti da
di residui
di bilancio
degli esercizi

915

915

consolidate - perpetue e redimibili - e nelle passività diverse.

egue ALLE
—
passività

DIMINUZIONI						Numero delle partite
Diminuzioni derivanti dall'impiego di residui passivi di bilancio degli esercizi precedenti	Differenze derivanti da estinzioni e conversioni di passività	Utili derivanti da cause diverse	Insussistenze passive varie	Rettificazioni e più esatti accertamenti	TOTALI	
TOTALI	915,386,608. 80	76,488,137. 07	517,644,500. »	229,533,509. 07	77,861. 38	1,739,130,616. 32
176,055,059. 58	»	»	»	»	»	135
»	»	»	»	»	»	136
»	»	»	»	»	»	137
11,000,000. »	»	»	»	»	»	138
»	72,059. 94	»	»	»	72,059. 94	139
2,548,833. 58	»	»	»	»	»	140
»	»	»	»	»	»	141
»	»	»	»	»	»	142
103,300. »	»	»	»	»	»	143
33,725,145. 30	»	»	»	»	»	144
2,931,225. »	915,458,668. 74	76,488,137. 07	517,644,500. »	229,533,509. 07	77,861. 38	1,739,202,676. 26
226,363,563. 47						

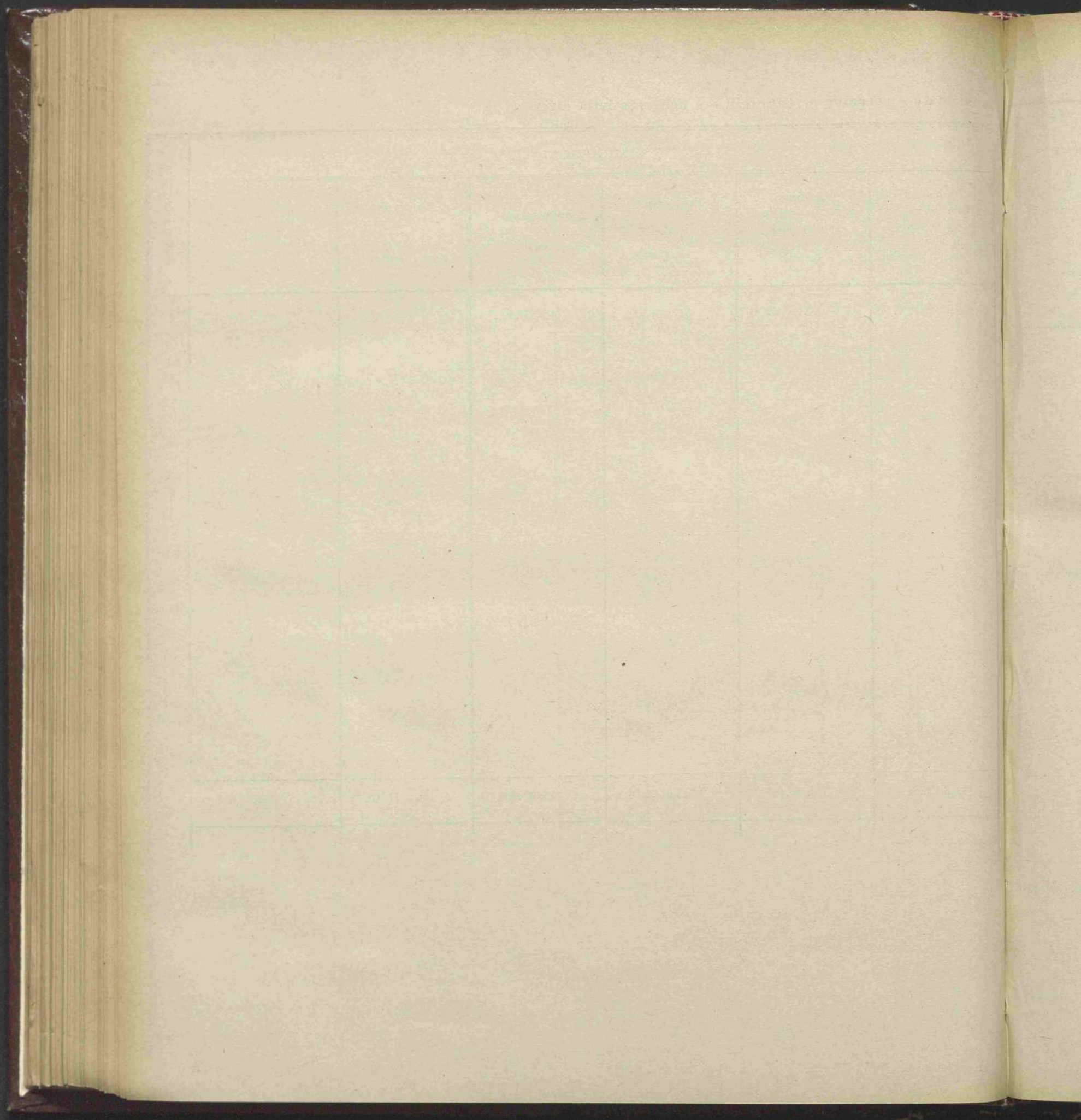

SEZIONE QUARTA

ATTIVITÀ E PASSIVITÀ DEL PATRIMONIO DELLO STATO

classificate secondo i vari Ministeri che le amministrano
