

FINANZE —

Direzione generale del tesoro.

AUMENTI	DIMINUZIONI						Consistenza al 30 giugno 1927	
	Differenze nell'emissione dei titoli, sopravvenienze, rettificazioni, ecc.	TOTALE	dovute al bilancio di competenza dell'esercizio	Compensazioni e trasformazioni	dovute ai residui di bilancio degli esercizi precedenti	Differenze derivanti da estinzione e conversione di passività, insussistenze, rettificazioni, ecc.		TOTALE
dovuti ai residui di bilancio degli esercizi precedenti								
»	87,257,779. 67	102,997,979. 92	89,228,434. 32	»	7,363,863. 12	564,654,385. 01	661,246,682. 45	3,849,248,486. 52
»	6,723,553. 08	6,723,553. 08	8,087,025. 84	»	»	»	8,087,025. 84	179,443,747. 31
»	1,813,565. 02	1,813,565. 02	2,973,058. 26	»	»	2,050,260. 41	5,023,318. 67	43,880,692. 77
»	382,309. 03	382,309. 03	530,672. 28	»	»	»	530,672. 28	9,674,698. 47
»	95,080. 60	95,080. 60	95,067. 69	»	»	0. 01	95,067. 70	2,424,556. 71
»	340,860. 39	340,860. 39	409,641. 76	»	»	»	409,641. 76	8,657,549. 59
»	884,785. 72	884,785. 72	1,047,379. 50	»	»	»	1,047,379. 50	22,480,738. 95
»	85,055. 55	585,055. 55	80,000. »	»	»	»	80,000. »	2,545,055. 55
»	»	»	»	»	»	»	»	3,299,639. 85
»	472,263. 98	472,263. 98	616,661. 44	»	»	»	616,661. 44	13,102,672. 33
»	2,757,262. 30	2,757,262. 30	2,500,000. »	1,088,496. 27	1,411,503. 73	»	5,000,000. »	69,743,952. 80
»	4,344,444. 45	4,344,444. 45	2,500,000. »	»	102,500,000. »	»	105,000,000. »	26,844,444. 45
»	135,092. 09	135,092. 09	120,365. 98	»	40,000. »	»	160,365. 98	3,432,211. 23
»	4,447,313. 14	4,447,313. 14	9,407,485. 29	»	»	»	9,407,485. 29	143,561,101. 45
»	49,007. 60	49,007. 60	1,102,270. 07	»	»	»	1,102,270. 07	1,090,493. 80
»	664,027. 77	5,664,027. 77	663,194. 44	»	600,000. »	»	1,263,194. 44	20,000,833. 33
»	110,452,400. 39	131,692,600. 64	119,361,256. 87	1,088,496. 27	111,915,366. 85	566,704,645. 43	799,069,765. 42	4,399,430,875. 11

Conto generale	Numero		INDICAZIONE DEI TITOLI	Consistenza al 1° luglio 1926	AUMENTI			Differenze nell'emissione dei titoli, sopravvenienti rettificazioni,
	delle partite	delle sotto partite			dovuti al bilancio di competenza dell'esercizio	Compensazioni e trasformazioni	dovuti ai residui di bilancio degli esercizi precedenti	
			<i>Riporto . . .</i>	5,066,808,039. 89	6,072,000. »	15,168,200. 25	»	110,452,400
G	120	—	Debito verso la Cassa depositi e prestiti per le anticipazioni a provincie e comuni danneggiati dal terremoto	4,546,102. 64	»	»	»	195,225
»	121	—	Somministrazioni dalla Cassa depositi e prestiti per lavori e servizi nei paesi danneggiati dal terremoto	14,140,965. 83	»	»	»	607,261
»	122	—	Debito verso la Cassa depositi e prestiti per le anticipazioni al Consorzio per la concessione dei mutui ai danneggiati dal terremoto del 1908.	13,643,751. 27	»	»	»	519,530
»	123	—	Somma da somministrare all'Istituto Vittorio Emanuele III	11,603,130. 19	»	»	»	712,999
»	124	—	Consolidato irredimibile austriaco prebellico . . .	12,565,400. »	»	»	»	»
»	125	—	Consolidato redimibile austriaco prebellico	23,168,807. 20	»	»	»	»
»	126	—	Debiti speciali austro-ungarici garantiti da ipoteca.	4,858,357. 25	»	»	»	»
»	127	—	Debito verso il Consorzio autonomo del porto di Genova per somme da restituire, ecc.	<i>per memoria</i>	»	»	»	259,450
»	130	—	Anticipazioni dalla Cassa depositi e prestiti per acquisti e lavori da eseguirsi dall'Amministrazione dei telefoni (legge 21 luglio 1911, n. 773)	»	»	640,211. 55	»	18,950
»	131	—	Anticipazioni dalla Cassa depositi e prestiti per acquisti e lavori da eseguirsi dall'Amministrazione dei telefoni (legge 27 aprile 1911, n. 389)	»	»	180,833. 47	»	3,540
»	132	—	Anticipazioni dalla Cassa depositi e prestiti per acquisti e lavori da eseguirsi dall'Amministrazione dei telefoni (legge 6 luglio 1911, n. 677).	»	»	283,158. 82	»	5,550
»	133	—	Anticipazioni dalla Cassa depositi e prestiti per acquisti e lavori da eseguirsi dall'Amministrazione dei telefoni (legge 20 marzo 1913, n. 254)	»	»	66,843,668. 85	»	2,494,510
»	134	—	Anticipazioni dalla Cassa depositi e prestiti per acquisti e lavori da eseguirsi dall'Amministrazione dei telefoni (legge 30 giugno 1912, n. 729)	»	»	1,018,346. 40	»	33,550
»	137	—	Riscatto dei titoli del debito pubblico ottomano formanti la parte contributiva assegnata all'Italia per le isole del Dodecaneso	»	»	»	»	11,000,000
			<i>Da riportarsi . . .</i>	5,451,334,554. 27	6,072,000. »	84,134,419. 34	»	126,302,980

FINANZE —

Direzione generale del tesoro.

AUMENTI	DIMINUZIONI						Consistenza al 30 giugno 1927	
	Differenze nell'emissione dei titoli, sopravvenienze, rettificazioni, ecc	TOTALE	dovute al bilancio di competenza dell'esercizio	Compensazioni e trasformazioni	dovute ai residui di bilancio degli esercizi precedenti	Differenze derivanti da estinzione e conversione di passività, insussistenze, rettificazioni, ecc.		TOTALE
dovuti ai residui di bilancio degli esercizi precedenti	110,452,400. 39	131,692,600. 64	119,361,256. 87	1,088,496. 27	111,915,366. 85	566,704,645. 43	799,069,765. 42	4,399,430,875. 11
»	195,225. 29	195,225. 29	»	427,731. 10	»	»	427,731. 10	4,313,596. 83
»	607,261. 75	607,261. 75	»	1,330,487. 10	»	»	1,330,487. 10	13,417,740. 48
»	519,530. 47	519,530. 47	480,756. 32	480,913. 23	»	»	961,669. 55	13,201,612. 19
»	712,999. 62	712,999. 62	502,711. 72	471,987. 45	»	»	974,699. 17	11,341,430. 64
»	»	»	»	190,700. »	»	»	190,700. »	12,374,700. »
»	»	»	»	»	»	»	»	23,168,807. 20
»	»	»	»	»	»	»	»	4,858,357. 25
»	259,459. 70	259,459. 70	259,459. 70	»	»	»	259,459. 70	»
»	18,952. 89	659,164. 44	»	»	»	332,782. 07	332,782. 07	326,382. 37
»	3,545. 79	184,379. 26	»	»	»	184,379. 26	184,379. 26	»
»	5,552. 11	288,710. 93	»	»	»	288,710. 93	288,710. 93	»
»	2,494,513. 52	69,338,182. 37	»	4,480,837. 20	»	4,480,837. 20	8,961,674. 40	60,376,507. 97
»	33,538. 60	1,051,885. »	»	»	»	359,764. 40	359,764. 40	692,120. 00
»	11,000,000. »	11,000,000. »	»	10,844,366. 95	»	»	10,844,366. 95	155,633. 05
»	126,302,980. 13	216,509,399. 47	120,604,184. 61	19,315,519. 30	111,915,366. 85	572,351,119. 29	824,186,190. 05	4,543,657,763. 69

Conto generale	Numero		INDICAZIONE DEI TITOLI	Consistenza al 1° luglio 1926	AUMENTI			Differenze nell'emissione dei titoli, sopravvenien- rettificazioni,
	delle partite	delle sotto partite			dovuti al bilancio di competenza dell'esercizio	Compensazioni e trasformazioni	dovuti ai residui di bilancio degli esercizi precedenti	
			<i>Riporto . . .</i>	5,151,334,554. 27	6,072,000. »	84,134,419. 34	»	126,302,980.
G	138	»	Monete d'argento da lire 5 e da lire 10 emesse ai sensi dell'articolo 2 del Regio decreto 7 settembre 1926, n. 1506	»	312,500.000. »	»	»	»
»	139	»	Debito verso privati per indennità dovuta dal Governo cinese	»	»	»	»	2,548,833.
»	140	»	Anticipazioni al Tesoro dello Stato dalla Cassa depositi e prestiti, dalle Casse di risparmio, comprese quelle del Banco di Napoli e del Banco di Sicilia, dall'Istituto nazionale delle assicurazioni e dalla Cassa nazionale delle assicurazioni sociali delle somme pel pagamento degli impegni assunti dal Ministero dell'interno	»	986,518. 95	»	»	»
»	142	»	Debito per rimborso di indennità dovute per risarcimento danni di guerra in dipendenza dell'annullamento di certificati provvisori « Obbligazioni delle Venezie »	»	»	»	»	103,300.
»	143	»	Indennità di riscatto dovuta alla Società italiana delle strade ferrate Meridionali	»	»	»	»	33,725,145.
»	144	»	Indennità corrispondente al valore attuale di annualità pel riscatto delle obbligazioni circolanti all'estero delle strade ferrate meridionali	»	»	»	»	2,931,225.
»	129	20	Partita provvisoria per somma da ricavarsi mediante accensione di debiti	441,191,744. 84	»	»	»	»
»	»	21	Partita provvisoria per le pensioni ai Mille di Marsala.	43,492,922. 65	»	»	»	»
»	»	22	Partita provvisoria per rimborso dal comune di Napoli, ecc.	6,686,136. 40	600,272. »	»	»	»
»	»	23	Partita provvisoria per contributi arretrati dei Consorzi per opere idrauliche	»	»	»	»	»
»	»	24	Partita provvisoria giusta i residui del capitolo n. 370-5 del bilancio dell'entrata per l'esercizio 1926-27	2,449. 25	2,051. »	»	»	»
»	»	25	Partita provvisoria per annualità dovuta dallo Ospedale civile di Palermo	52,912. 05	»	»	»	»
»	»	26	Partita provvisoria per somma da prelevarsi dal fondo in oro depositato presso la Cassa depositi e prestiti.	95,000,000. »	»	»	»	»
			<i>Da riportarsi . . .</i>	5,737,760,719. 46	320,160,841. 95	84,134,419. 34	»	165,611,484.

ANZE — Direzione generale del tesoro.

AUMENTI	DIMINUZIONI						Consistenza al 30 giugno 1927	
	Differenze nell'emissione dei titoli, sopravvenienze, rettificazioni, ecc.	TOTALE	dovute al bilancio di competenza dell'esercizio	Compensazioni e trasformazioni	dovute ai residui di bilancio degli esercizi precedenti	Differenze derivanti da estinzione e conversione di passività, insussistenze, rettificazioni, ecc.		TOTALE
»	126,302,980. 13	216,509,399. 47	120,604,184. 61	19,315,519. 30	111,915,366. 85	572,351,119. 29	824,186,190. 05	4,543,657,763. 69
»	»	312,500,000. »	»	»	»	»	»	312,500,000. »
»	2,548,833. 53	2,548,833. 53	1,769,084. 27	»	72,059. 94	»	1,841,144. 21	707,689. 32
»	»	986,518. 95	»	»	»	»	»	986,518. 95
»	103,300. »	103,300. »	103,300. »	»	»	»	103,300. »	»
»	33,725,145. 36	33,725,145. 36	33,725,145. 36	»	»	»	33,725,145. 36	»
»	2,931,225. »	2,931,225. »	2,931,225. »	»	»	»	2,931,225. »	»
»	»	»	»	40,816,700. »	»	»	40,816,700. »	400,375,044. 84
»	»	»	»	»	»	43,492,922. 65	43,492,922. 65	»
»	»	600,272. »	»	»	»	»	»	7,286,408. 40
»	»	»	»	»	»	»	»	»
»	»	2,051. »	»	2,449. 25	»	»	2,449. 25	2,051. »
»	»	»	»	6,759. »	»	0. 05	6,759. 05	46,153. »
»	»	»	»	»	»	95,000,000. »	95,000,000. »	»
»	165,611,484. 02	569,906,745. 31	159,132,939. 24	60,141,427. 55	111,987,426. 79	710,844,041. 99	1,042,105,885. 57	5,265,561,629. 20

Conto generale	Numero		INDICAZIONE DEI TITOLI	Consistenza al 1° luglio 1926	AUMENTI		
	delle partite	delle sotto partite			dovuti al bilancio di competenza dell'esercizio	Compensazioni e trasformazioni	dovuti ai residui di bilancio degli esercizi precedenti
			<i>Riporto</i>	5,737,760,719. 46	320,160,841. 95	84,134,419. 34	»
G	129	27	Partita provvisoria per prestiti a Venezia e comuni danneggiati da operazioni guerresche	249,635. 49	»	»	»
»	»	28	Partita provvisoria per rimborso somme versate per costruzione di case popolari	40,000,000. »	»	»	»
»	»	29	Partita provvisoria per rimborso somme versate per costruzione di case economiche	10,000,000. »	»	»	»
»	»	30	Partita provvisoria per opere stradali in Tripolitania e Cirenaica	11,000,000. »	»	»	»
»	»	31	Partita provvisoria giusta i residui del capitolo 468 del bilancio dell'entrata	600,000,000. »	»	»	»
»	»	32	Partita provvisoria per somma da rimborsarsi dal comune di Potenza per l'estinzione del mutuo di lire 1,400,000	26,959. 70	»	»	»
»	»	33	Partita provvisoria giusta i residui del capitolo 469 del bilancio dell'entrata	5,600,000. »	»	»	»
»	»	34	Partita provvisoria giusta i residui del capitolo 470 del bilancio dell'entrata	6,000,000. »	»	»	»
»	»	35	Partita provvisoria per la concessione di un mutuo al comune di Melfi	800,000. »	»	»	»
»	»	36	Partita provvisoria per anticipazioni all'Istituto Vittorio Emanuele III.	<i>per memoria</i>	»	»	»
»	»	37	Partita provvisoria per anticipazioni all'Istituto Vittorio Emanuele III	1,914,727. 12	99,256. 96	»	»
»	»	38	Partita provvisoria per rimborso da provincie e comuni di somme dovute per debiti, ecc.	4,368. 60	1,617. 60	»	»
»	»	39	Partita provvisoria per annualità a carico di provincie, comuni, ecc.	229,618. 80	»	»	»
»	»	40	Partita provvisoria per annualità a carico della provincia di Potenza, ecc.	26. »	2,081. »	»	»
»	»	41	Partita provvisoria per rimborso dal Governo Albanese	5,455,697. 94	»	»	»
			<i>Da riportarsi</i>	6,419,041,753. 11	320,263,797. 51	84,134,419. 34	»

Differenze nell'emissione dei titoli, sopravvenienze rettificazioni, ecc.

165,611,484. 0

165,611,484.

ANZE —

Direzione generale del tesoro.

AUMENTI	DIMINUZIONI						Consistenza al 30 giugno 1927	
	Differenze nell'emissione dei titoli, sopravvenienze, rettificazioni, ecc.	TOTALE	dovute al bilancio di competenza dell'esercizio	Compensazioni e trasformazioni	dovute ai residui di bilancio degli esercizi precedenti	Differenze derivanti da estinzione e conversione di passività, insussistenze, rettificazioni, ecc.		TOTALE
dovuti ai residui di bilancio degli esercizi precedenti	165,611,484. 02	569,906,745. 31	159,132,939. 24	60,141,427. 55	111,987,426. 79	710,844,041. 99	1,042,105,835. 57	5,265,561,629. 20
»	»	»	»	»	»	0. 49	0. 49	249,635. »
»	»	»	»	»	»	»	»	40,000,000. »
»	»	»	»	»	»	»	»	10,000,000. »
»	»	»	»	»	»	»	»	11,000,000. »
»	»	»	»	»	»	»	»	600,000,000. »
»	»	»	»	26,959. 70	»	»	26,959. 70	»
»	»	»	»	»	»	»	»	5,600,000. »
»	»	»	»	»	»	»	»	6,000,000. »
»	»	»	»	»	»	»	»	800,000. »
»	»	»	»	»	»	»	»	»
»	»	99,256. 96	»	952,900. 68	»	»	952,900. 68	1,061,083. 40
»	»	1,617. 60	»	4,368. 60	»	»	4,368. 60	1,617. 60
»	»	»	»	229,618. 80	»	»	229,618. 80	»
»	»	2,081. »	»	26. »	»	»	26. »	2,081. »
»	0. 06	0. 06	»	»	»	»	»	5,455,698. »
»	165,611,484. 08	570,009,700. 93	159,132,939. 24	61,355,301. 33	111,987,426. 79	710,844,042. 48	1,043,319,709. 84	5,945,731,744. 20

Conto generale	Numero		INDICAZIONE DEI TITOLI	Consistenza al 1° luglio 1926	AUMENTI			Differenze nell'emissione dei titoli, sopravvenienze rettificazioni,
	delle partite	delle sotto partite			dovuti al bilancio di competenza dell'esercizio	Compensazioni e trasformazioni	dovuti ai residui di bilancio degli esercizi precedenti	
			<i>Riparto . . .</i>	6,419,041,753. 11	320,263,797. 51	84,134,419. 34	»	165,611,484.
G	129	42	Partita provvisoria per il prestito concesso alla Commissione Europea del Danubio	829,869. 44	»	»	»	»
»	»	43	Partita provvisoria per rimborso spese delle Commissioni per il plebiscito nell'Alta Slesia	1,000,000. »	»	»	»	»
»	»	44	Prodotto della vendita di monete	<i>per memoria</i>	»	»	»	»
»	»	45	Partita provvisoria giusta i residui del capitolo 363 del bilancio dell'entrata per l'esercizio 1926-1927	<i>per memoria</i>	»	»	»	»
»	»	46	Partita provvisoria giusta i residui del capitolo 364 del bilancio dell'entrata per l'esercizio 1926-1927	<i>per memoria</i>	»	»	»	»
»	»	47	Partita provvisoria per il ricavo dall'alienazione di monete di bronzo di vecchio tipo	6,000,000. »	»	»	»	»
»	»	48	Partita provvisoria per quota a carico degli ospedali riuniti di Roma	988,382. 58	993,970. »	»	»	»
»	»	49	Partita provvisoria per recupero di quote di spedalità da comuni debitori, ecc.	57,437,476. »	10,519,933. 72	»	»	»
»	»	50	Partita provvisoria per recupero di spese di spedalità da comuni del domicilio di soccorso	1,304,458. 55	»	»	»	»
»	»	51	Partita provvisoria per mutui all'Istituto di Santo Spirito	222,983. 55	»	»	»	0.
»	»	52	Partita provvisoria per somme da fornire all'Istituto di Santo Spirito	2,466,398. 33	»	»	»	»
»	»	53	Partita provvisoria per anticipazioni ad ospedali, ecc.	20,000,000. »	»	»	»	»
»	»	54	Partita riguardante proventi accantonati per anticipazioni al Consorzio del porto di Genova	27,063,822. 70	11,800,000. »	»	»	»
»	»	55	Partita riguardante i proventi delle tasse da devolversi a favore dell'erario, ecc.	3,570,545. 55	»	»	»	»
»	»	56	Partita provvisoria per recupero dagli Enti locali interessati alla sistemazione delle opere del porto di Venezia-Marghera, ecc.	6,894,410. 50	3,000,000. »	»	»	»
»	»	57	Partita provvisoria giusta i residui del capitolo 340 del bilancio dell'entrata	200,000. »	200,000. »	»	»	»
			<i>Da riportarsi . . .</i>	6,547,020,100. 31	346,777,701. 23	84,134,419. 34	»	165,611,484.

Direzione generale del tesoro.

ANZE —

AUMENTI dovuti ai residui di bilancio degli esercizi precedenti	Differenze nell'emissione dei titoli, sopravvenienze, rettificazioni, ecc.	TOTALE	DIMINUZIONI				TOTALE	Consistenza al 30 giugno 1927
			dovute al bilancio di competenza dell'esercizio	Compensazioni e trasformazioni	dovute ai residui di bilancio degli esercizi precedenti	Differenze derivanti da estinzione e conversione di passività, insussistenze, rettificazioni, ecc.		
	165,611,484. 08	570,009,700. 93	159,132,939. 24	61,355,301. 33	111,987,426. 79	710,844,042. 48	1,043,319,709. 84	5,945,731,744. 20
»	»	»	»	»	»	0. 44	0. 44	829,869. »
»	»	»	»	»	»	»	»	1,000,000. »
»	»	»	»	»	»	»	»	»
»	»	»	»	»	»	»	»	»
»	»	»	»	»	»	»	»	»
»	»	»	»	»	»	»	»	»
»	»	»	»	5,431,471. 20	»	568,528. 80	6,000,000. »	»
»	»	993,970. »	»	988,382. 58	»	»	988,382. 58	993,970. »
»	»	10,519,933. 72	»	»	»	»	»	67,957,409. 72
»	»	»	»	»	»	»	»	1,304,458. 55
»	0. 45	0. 45	»	»	»	»	»	222,984. »
»	»	»	»	500,000. »	»	0. 33	500,000. 33	1,966,398. »
»	»	»	»	»	»	»	»	20,000,000. »
»	»	11,800,000. »	»	»	»	»	»	38,863,822. 70
»	»	»	»	»	»	»	»	3,570,545. 55
»	»	3,000,000. »	»	»	»	»	»	9,894,410. 50
»	»	200,000. »	»	»	»	»	»	400,000. »
»	165,611,484. 53	596,523,605. 10	159,132,939. 24	68,275,155. 11	111,987,426. 79	711,412,572. 05	1,050,808,093. 19	6,092,735,612. 22

Conto generale	Numero		INDICAZIONE DEI TITOLI	Consistenza al 1° luglio 1926	AUMENTI		
	delle partite	delle sotto partite			dovuti al bilancio di competenza dell'esercizio	Compensazioni e trasformazioni	dovuti ai residui di bilancio degli esercizi precedenti
			<i>Riporto . . .</i>	6,547,020,100. 31	346,777,701. 23	84,134,419. 34	»
G	129	58	Partita provvisoria per concorso dei corpi morali interessati nella costruzione di strade ferrate complementari	2,329,563. 95	»	»	»
»	»	59	Partita provvisoria per le spese di costruzione della ferrovia Roma-Ostia	10,000,000. »	»	»	»
»	»	60	Partita provvisoria per la costruzione di ferrovie in Tripolitania e Cirenaica	47,000,000. »	12,000,000. »	»	»
»	»	61	Partita provvisoria riguardante la costruzione di 800 chilometri di ferrovia in Sicilia	170,000,000. »	»	»	»
»	»	62	Partita provvisoria per la costruzione della ferrovia Asmara-Cheren-Agordat Setit	7,000,000. »	7,000,000. »	»	»
»	»	63	Partita provvisoria per la costruzione della ferrovia Mogadiscio-Confine etiopico	12,611,606. 80	»	»	»
»	»	64	Partita provvisoria per spese di costruzione di strade ferrate	244,058,613. 09	»	»	»
»	»	65	Partita provvisoria per riscatto di ferrovie varie.	1,376,294. 89	1,376,294. 81	»	»
»	»	66	Partita provvisoria per riscatto delle ferrovie Reali sarde	6,509,281. 83	6,499,999. 56	»	»
»	»	67	Partita provvisoria giusta i residui del capitolo n. 459 per somme occorrenti pel riscatto della ferrovia Bagni di Lucca, ecc.	100,000. »	»	»	»
»	»	68	Partita provvisoria per somma da ricavarsi nei modi previsti dall'articolo 3 della legge 13 dicembre 1906, n. 638	98,811. »	»	»	»
»	»	69	Partita provvisoria giusta i residui del capitolo n. 467 del bilancio dell'entrata	1,097,044. 23	»	»	»
»	»	70	Partita provvisoria per somma da ricavarsi con emissione di titoli per il riscatto della ferrovia Asti-Chivasso	635,000. »	»	»	»
»	»	71	Partita provvisoria per rimborso di mutui da parte dell'Amministrazione ferroviaria	»	1,885,397. 09	»	»
»	»	72	Partita provvisoria per rimborso dall'Amministrazione ferroviaria dei certificati di credito 3.65 per cento	»	6,203,594. 85	»	»
			<i>Dn riportarsi . . .</i>	7,049,836,316. 10	381,742,987. 54	84,134,419. 34	»

Differenze nell'emissione dei titoli, sopravvenienze rettificazioni, e

165,611,484.

165,611,484. 5

FINANZE — Direzione generale del tesoro.

AUMENTI	DIMINUZIONI						Consistenza al 30 giugno 1927	
	Differenze nell'emissione dei titoli, sopravvenienze, rettificazioni, ecc.	TOTALE	dovute al bilancio di competenza dell'esercizio	Compensazioni e trasformazioni	dovute ai residui di bilancio degli esercizi precedenti	Differenze derivanti da estinzione e conversione di passività, insussistenze, rettificazioni, ecc.		TOTALE
»	165,611,484. 53	596,523,605. 10	159,132,939. 24	68,275,155. 11	111,987,426. 79	711,412,572. 05	1,050,808,093. 19	6,092,735,612. 22
»	»	»	»	161,193. 88	»	0 07	161,193. 95	2,168,370. »
»	»	»	»	»	»	»	»	10,000,000. »
»	»	12,000,000. »	»	»	»	»	»	59,000,000. »
»	»	»	»	»	»	»	»	170,000,000. »
»	»	7,000,000. »	»	7,000,000. »	»	»	7,000,000. »	7,000,000. »
»	»	»	»	7,668,200. 25	»	»	7,668,200. 25	4,943,406. 55
»	»	»	»	»	»	»	»	244,058,613. 09
»	»	1,376,294. 81	»	»	»	»	»	2,752,589. 70
»	»	6,499,999. 56	»	»	»	»	»	13,009,281. 39
»	»	»	»	»	»	»	»	100,000. »
»	»	»	»	»	»	»	»	98,811. »
»	»	»	»	»	»	»	»	1,097,044. 23
»	»	»	»	»	»	»	»	635,000. »
»	»	1,885,397. 09	»	»	»	»	»	1,885,397. 09
»	»	6,203,594. 85	»	»	»	»	»	6,203,594. 85
»	165,611,484. 53	631,488,891. 41	159,132,939. 24	83,104,549. 24	111,987,426. 79	711,412,572. 12	1,065,637,487. 39	6,615,687,720. 12

Conto generale	Numero		INDICAZIONE DEI TITOLI	Consistenza al 1° luglio 1926	AUMENTI		
	delle partite	delle sotto partite			dovuti al bilancio di competenza dell'esercizio	Compensazioni e trasformazioni	dovuti ai residui di bilancio degli esercizi precedenti
			<i>Riporto . . .</i>	7,049,836,316. 10	381,742,987. 54	84,134,419. 34	»
G	129	73	Partita provvisoria per rimborso dall'Amministrazione ferroviaria dei certificati di credito 3.50 per cento	»	10,698,099. 81	»	»
»	»	74	Partita provvisoria per rimborso dall'Amministrazione ferroviaria delle obbligazioni redimibili 3.50 per cento	»	1,980,000. »	»	»
»	»	75	Partita provvisoria per rimborso dall'Amministrazione ferroviaria delle obbligazioni redimibili 3 per cento	»	4,840,000. »	»	»
»	»	76	Partita provvisoria per rimborso dall'Amministrazione ferroviaria di anticipazioni fatte dal tesoro.	»	22,105,263. 21	»	»
»	»	77	Partita provvisoria per spese dell'Amministrazione delle ferrovie, ecc.	647,000,000. »	437,000,000. »	»	»
»	»	78	Partita provvisoria per la elettrificazione di strade ferrate	130,000,000. »	190,000,000. »	»	»
»	»	79	Partita provvisoria giusta i residui del capitolo 304 del bilancio dell'entrata.	52,000,000. »	52,000,000. »	»	»
»	»	80	Partita provvisoria per ricupero dalla Società Italiana per le strade ferrate mediterranee delle anticipazioni effettuate.	192,945,585. 70	10,000,000. »	»	»
»	»	81	Partita provvisoria per annualità di ammortamento dei mutui contratti per la costruzione del tronco ferroviario Asmara-Cheren.	193,884. 10	193,884. 10	»	»
»	»	83	Partita provvisoria per il versamento da effettuarsi dall'Azienda dei telefoni della differenza tra l'annualità dovuta dai concessionari di zona e l'ammontare dei rimborsi da farsi alla Cassa depositi e prestiti per acquisti e lavori, ecc. . .	»	32,469,281. 90	32,469,281. 94	»
»	»	86	Partita provvisoria per ricupero dagli Enti locali interessati alla sistemazione del porto di Venezia	»	1,000,000. »	»	»
»	»	87	Partita provvisoria per contributi degli Enti locali interessati alla sistemazione del porto industriale di Livorno.	»	633,750. »	»	»
»	»	88	Partita provvisoria residui capitolo 454 entrata .	»	»	8,000,000. »	»
			<i>Da riportarsi . . .</i>	8,071,975,785. 90	1,144,663,266. 56	124,603,701. 28	»

Direzion

Differenze
nell'emissione
dei titoli,
sopravvenienti
rettificazioni,

165,611,484.

165,611,484.

Direzione generale del tesoro.

AUMENTI dovuti ai residui di bilancio degli esercizi precedenti	Differenze nell'emissione dei titoli, sopravvenienze, rettificazioni, ecc.	TOTALE	DIMINUZIONI				TOTALE	Consistenza al 30 giugno 1927
			dovute al bilancio di competenza dell'esercizio	Compensazioni e trasformazioni	dovute ai residui di bilancio degli esercizi precedenti	Differenze derivanti da estinzione e conversione di passività, insussistenze, rettificazioni, ecc.		
»	165,611,484. 53	631,488,891. 41	159,132,939. 24	83,104,549. 24	111,987,426. 79	711,412,572. 12	1,065,637,487. 39	6,615,687,720. 12
»	»	10,698,099. 81	»	»	»	»	»	10,698,099. 81
»	»	1,980,000. »	»	»	»	»	»	1,980,000. »
»	»	4,840,000. »	»	»	»	»	»	4,840,000. »
»	»	22,105,263. 21	»	»	»	»	»	22,105,263. 21
»	»	437,000,000. »	»	»	»	»	»	1,084,000,000. »
»	»	190,000,000. »	»	»	»	»	»	320,000,000. »
»	»	52,000,000. »	»	»	»	»	»	104,000,000. »
»	»	10,000,000. »	»	»	»	»	»	202,945,585. 70
»	»	193,884. 10	»	»	»	»	»	387,768. 20
»	»	64,938,563. 84	»	»	»	32,469,281. 94	32,469,281. 94	32,469,281. 90
»	»	1,000,000. »	»	»	»	»	»	1,000,000. »
»	»	633,750. »	»	»	»	»	»	633,750. »
»	»	8,000,000. »	»	»	»	»	»	8,000,000. »
»	165,611,484. 53	1,434,878,452. 37	159,132,939. 24	83,104,549. 24	111,987,426. 79	743,881,854. 06	1,038,106,769. 33	8,408,747,468. 94

Conto generale	Numero		INDICAZIONE DEI TITOLI	Consistenza al 1° luglio 1926	AUMENTI			Differenze nell'emission dei titoli, sopervenienz rettificazioni,
	delle partite	delle sotto partite			dovuti al bilancio di competenza dell'esercizio	Compensazioni e trasformazioni	dovuti ai residui di bilancio degli esercizi precedenti	
			<i>Riporto . . .</i>	8,071,975,785. 90	1,144,663,266.56	124,603,701. 28	»	165,611,484.
B	129	89	Partita provvisoria pel valore nominale delle monete d'argento da lire 5 e da lire 10 da emettersi ai sensi dell'art. 2 del Regio decreto 7 settembre 1926, n. 1506.	»	87,500.000. »	»	»	»
»	»	90	Partita provvisoria per le anticipazioni effettuate dalla Banca d'Italia con emissione di biglietti allo scoperto per conto dello Stato.	»	500,000,000. »	»	»	»
»	»	91	Partita provvisoria per somme rimaste da riscuotere sul capitolo 331-bis del bilancio dell'entrata per l'esercizio 1926-27.	»	48,000,000. »	»	»	»
»	»	92	Partita provvisoria per somme rimaste da riscuotere sul capitolo 345-quater del bilancio dell'entrata per l'esercizio 1926-27.	»	9,911. 33	»	»	»
»	»	93	Partita provvisoria per somme rimaste da riscuotere sul capitolo 345-quinquies del bilancio dell'entrata per l'esercizio 1926-27.	»	11,748. 18	»	»	»
»	»	94	Partita provvisoria per somme rimaste da riscuotere sul capitolo 358 del bilancio dell'entrata per l'esercizio 1926-27.	»	10,666. 60	»	»	»
»	»	95	Partita provvisoria per somme anticipatamente rimborsate dal Comune di Melfi.	»	5,333. 40	»	»	»
»	»	96	Partita provvisoria per somme rimaste da riscuotere sul capitolo 306-ter del bilancio dell'entrata per l'esercizio 1926-27.	»	47,014,435. 29	»	»	»
»	»	97	Partita provvisoria per somme rimaste da riscuotere sul capitolo 362-bis del bilancio dell'entrata per l'esercizio 1926-27.	»	2,000,000. »	»	»	»
			Totale . . .	8,071,975,785. 90	1,829,215,361.36	124,603,701. 28	»	165,611,484.
RAGIONERIA GENERALE DELLO STATO.								
G	128	—	Ammontare dei residui passivi eliminati	107,790,460. 01	»	17,146,482. 68	»	»
»	129	82	Partita provvisoria per rimborso da parte della Repubblica di San Marino.	9,310. 04	»	»	»	»
			Totale generale . . .	8,179,775,555. 95	1,829,215,361.36	141,750,183. 96	»	165,611,484.

FINANZE —

Direzione generale del tesoro.

AUMENTI dovuti ai residui di bilancio degli esercizi precedenti	Differenze nell'emissione dei titoli, sopravvenienze, rettificazioni, ecc.	TOTALE	DIMINUZIONI				TOTALE	Consistenza al 20 giugno 1927
			dovute al bilancio di competenza dell'esercizio	Compensazioni e trasformazioni	dovute ai residui di bilancio degli esercizi precedenti	Differenze derivanti da estinzione e conversione di passività, insussistenze, rettificazioni, ecc.		
»	165,611,484. 53	1,434,878,452. 37	159,132,939. 24	83,104,549. 24	111,987,426. 79	743,881,854. 06	1,098,106,769. 33	8,408,747,468. 94
»	»	87,500,000. »	»	»	»	»	»	87,500,000. »
»	»	500,000,000. »	»	»	»	»	»	500,000,000. »
»	»	48,000,000. »	»	»	»	»	»	48,000,000. »
»	»	9,911. 33	»	»	»	»	»	9,911. 33
»	»	11,748. 18	»	»	»	»	»	11,748. 18
»	»	10,666. 60	»	»	»	»	»	10,666. 60
»	»	5,333. 40	»	»	»	»	»	5,333. 40
»	»	47,014,435. 29	»	»	»	»	»	47,014,435. 29
»	»	2,000,000. »	»	»	»	»	»	2,000,000. »
»	165,611,484. 53	2,119,430,547. 17	159,132,939. 24	83,104,549. 24	111,987,426. 79	743,881,854. 06	1,098,106,769. 33	9,093,299,563. 74
»	»	17,146,482. 68	2,648,632. 75	»	»	»	2,648,632. 75	122,288,309. 94
»	»	»	»	»	»	»	»	9,310. 04
»	165,611,484. 53	2,136,577,029. 85	161,781,571. 99	83,104,549. 24	111,987,426. 79	743,881,854. 06	1,100,755,402. 08	9,215,597,183. 72



Conto generale	Numero		INDICAZIONE DEI TITOLI	Consistenza al 1° luglio 1926	AUMENTI			Differenza nell'emissione dei titoli sopravvenuti rettificazioni,
	delle partite	delle sotto partite			dovuti al bilancio di competenza dell'esercizio	Compensazioni e trasformazioni	dovuti ai residui di bilancio degli esercizi precedenti	
G	1	—	Capitale della rendita iscritta nel gran Libro a nome della S. Sede	64,500,000. »	»	»	»	»
»	2	—	Debito a nome dei comuni della Sicilia	19,740,249. 20	»	»	»	»
»	3	—	Debito a nome dei corpi morali della Sicilia	21,005,644. 80	»	»	»	»
»	4	—	Consolidato 5 % Prestito nazionale	34,491,204.100. »	43,312,395. 14	325,900. »	»	13,027,404
»	5	—	Consolidato 5 % pel riscatto delle polizze dei combattenti	7,343,600. »	»	»	»	»
»	6	—	Consolidato 4,50 %	720,449,462. »	»	»	»	»
»	7	—	Consolidato 3,50 % già 5 % lordo	8.140,727,402. 86	»	»	»	»
»	8	—	Consolidato 3.50 % netto	944,154,978. »	»	274,268. 22	»	0
			Consolidato 3 % netto:					
»	9	—	Capitale della rendita iscritta nel Gran libro.	160,070,665. 67	»	»	»	»
»	10	—	rendita assegnata ai creditori delle provincie napoletane	3,141,747. »	»	»	»	»
»	11	—	rendita assegnata ai creditori di cui alla legge 26 marzo 1885, n. 3015	19,774,888. 34	»	»	»	»
»	12	—	debito feudale di Modena	465,445. 70	»	»	»	»
»	13	—	Assegni alle comunità di Reggio Emilia e Modena	47,360. 93	»	»	»	»
			Obbligazioni 5 % netto:					
»	14	—	del prestito Blount (Stato Pontificio)	21,234,000. »	»	»	»	»
»	15	—	pei lavori del Tevere	12,411,000. »	»	»	»	»
»	16	—	pei lavori di risanamento della città di Napoli.	26,277,500. »	»	»	»	»
»	17	—	della ferrovia Udine Pontebba	21,071,500. »	»	»	»	»
»	18	—	della ferrovia maremmana	35,435,500. »	»	»	»	»
			<i>Da riportarsi . . .</i>	44,709,055,044. 50	43,312,395. 14	600,168. 22	»	13,027,404

FINANZE —

Direzione generale del debito pubblico.

AUMENTI	DIMINUZIONI						Consistenza al 30 giugno 1927	
	Differenze nell'emissione dei titoli, sopravvenienze, rettificazioni, ecc.	TOTALE	dovute al bilancio di competenza dell'esercizio	Compensazioni e trasformazioni	dovute ai residui di bilancio degli esercizi precedenti	Differenze derivanti da estinzione e conversione di passività, insussistenze, rettificazioni, ecc.		TOTALE
»	»	»	»	»	»	»	»	64,500,000. »
»	»	»	»	»	»	»	»	19,740,249. 20
»	»	»	»	»	»	»	»	21,005,644. 80
»	13,027,404. 86	56,665,700. »	»	736,600. »	»	3,100. »	739,700. »	34,547,130,100. »
»	»	»	»	135,200. »	»	»	135,200. »	7,208,400. »
»	»	»	»	274,268. 22	»	»	274,268. 22	720,175,193. 78
»	»	»	»	»	»	2,000. »	2,000. »	8,140,725,402. 86
»	0. 07	274,268. 29	»	»	»	»	»	944,429,246. 29
»	»	»	»	»	»	»	»	160,070,665. 67
»	»	»	»	»	»	»	»	3,141,747. »
»	»	»	»	»	»	»	»	19,774,888. 34
»	»	»	»	»	»	»	»	465,445. 70
»	»	»	»	»	»	»	»	47,360. 93
»	»	»	843,057. 93	»	»	19,067. 07	862,125. »	20,371,875. »
»	»	»	636,500. »	»	»	»	636,500. »	11,774,500. »
»	»	»	350,500. »	»	»	»	350,500. »	25,927,000. »
»	»	»	131,500. »	»	»	»	131,500. »	20,940,000. »
»	»	»	416,500. »	»	»	»	416,500. »	35,019,000. »
»	13,027,404. 93	56,939,968. 29	2,378,057. 93	1,146,068. 22	»	24,167. 07	3,548,293. 22	44,762,446,719. 57

Conto generale	Numero		INDICAZIONE DEI TITOLI	Consistenza al 1° luglio 1926	AUMENTI			Differenze nell'emissione dei titoli, sopravvenienti rettificazioni,
	delle partite	delle sotto partite			dovuti al bilancio di competenza dell'esercizio	Compensazioni e trasformazioni	dovuti ai residui di bilancio degli esercizi precedenti	
			<i>Riporto</i> . . .	44,709,055,044. 50	43,312,395. 14	600,168. 22	»	13,027,404.
G	19	—	della ferrovia centrale toscana	25,083,500. »	»	»	»	»
»	20	—	delle strade ferrate del Tirreno	83,611,500. »	»	»	»	»
»	21	—	del debito speciale per le opere edilizie di Roma.	3,088,500. »	»	»	»	»
»	22	—	del prestito nazionale	1,249,067,600. »	»	»	»	»
»	23	—	Obbligazioni 4.75 per cento netto	1,439,352,000. »	»	7,500. »	»	»
»	24	—	Obbligazioni 4,50 % netto del prestito nazionale.	249,692,600. »	»	»	»	»
»	25	—	Debito redimibile 4.36 per cento austriaco (debetoriali)	10,227,054. 45	»	»	»	»
»	26	—	Obbligazioni 3,50 % del debito redimibile.	126,000,000. »	»	»	»	»
»	27	—	Obbligazioni 3,50 % pel risarcimento danni guerra delle Venezia	1,149,150,500. »	»	167,199,000. »	»	»
			Obbligazioni 3 % delle ferrovie:					
»	28	—	Cuneo-2 ^a emissione	4,176,000. »	»	»	»	»
»	29	—	Vittorio Emanuele	93,069,000. »	»	»	»	»
»	30	—	Torino-Savona-Acqui	6,016,000. »	»	»	»	»
»	31	—	Livornesi (Serie A-B-C-D ¹ -D ²)	99,217,500. »	»	»	»	»
»	32	—	Lucca-Pistoia	9,730,140. »	»	»	»	»
»	33	—	Romane	19,856,500. »	»	»	»	»
»	34	—	Costruzioni ferroviarie dello Stato	835,330,000. »	»	»	»	»
»	35	—	Cavallermaggiore-Alessandria	7,578,000. »	»	»	»	»
»	36	—	Obbligazioni 3 % netto legge 15 maggio 1910, n. 228	292,320,000. »	»	»	»	»
»	37	—	Obbligazioni della ferrovia Vigevano-Milano . .	3,120,000. »	»	»	»	»
»	38	—	Azioni privilegiate della ferrovia Cavallermag- giore-Bra	665,000. »	»	»	»	»
			<i>Da riportarsi</i> . . .	50,415,406,438. 95	43,312,395. 14	167,806,668. 22	»	13,027,404.

Direzione generale del debito pubblico.

FINANZE

AUMENTI	DIMINUZIONI						Consistenza al 30 giugno 1927	
	Differenze nell'emissione dei titoli, sopravvenienze, rettificazioni, ecc.	TOTALE	dovute al bilancio di competenza dell'esercizio	Compensazioni e trasformazioni	dovute ai residui di bilancio degli esercizi precedenti	Differenze derivanti da estinzione e conversione di passività, insussistenze, rettificazioni, ecc.		TOTALE
»	13,027,404. 93	56,939,968. 29	2,378,057. 93	1,146,068. 22	»	24,167. 07	3,548,293. 22	44,762,446,719. 57
»	»	»	1,695,000. »	»	»	»	1,695,000. »	23,388,500. »
»	»	»	4,330,000. »	»	»	»	4,330,000. »	79,281,500. »
»	»	»	118,500. »	»	»	»	118,500. »	2,970,000. »
»	»	»	»	»	»	»	»	1,249,067,600. »
»	»	7,500. »	»	»	771,654,930. »	76,469,070. »	848,124,000. »	591,235,500. »
»	»	»	»	»	»	»	»	249,692,600. »
»	»	»	17,270. 23	»	»	0. 02	17,270. 25	10,209,784. 20
»	»	»	1,980,000. »	»	»	»	1,980,000. »	124,020,000. »
»	»	167,199,000. »	»	44,015,000. »	»	»	44,015,000. »	1,272,334,500. »
»	»	»	132,500. »	»	»	»	132,500. »	4,043,500. »
»	»	»	1,391,500. »	»	»	»	1,391,500. »	91,677,500. »
»	»	»	88,000. »	»	»	»	88,000. »	5,928,000. »
»	»	»	2,311,000. »	»	»	»	2,311,000. »	96,906,500. »
»	»	»	215,460. »	»	»	»	215,460. »	9,514,680. »
»	»	»	437,500. »	»	»	»	437,500. »	19,419,000. »
»	»	»	5,277,000. »	»	»	»	5,277,000. »	830,053,000. »
»	»	»	159,500. »	»	»	»	159,500. »	7,418,500. »
»	»	»	4,840,000. »	»	»	»	4,840,000. »	287,480,000. »
»	»	»	64,000. »	»	»	»	64,000. »	3,056,000. »
»	»	»	17,500. »	»	»	»	17,500. »	647,500. »
»	13,027,404. 93	224,146,468. 29	25,452,788. 16	45,161,068. 22	771,654,930. »	76,493,237. 09	918,762,023. 47	49,720,790,883. 77

Conto generale	Numero		INDICAZIONE DEI TITOLI	Consistenza al 1° luglio 1926	AUMENTI		
	delle partite	delle sotto partite			dovuti al bilancio di competenza dell'esercizio	Compensazioni e trasformazioni	dovuti ai residui di bilancio degli esercizi precedenti
			<i>Riporto . . .</i>	50,415,406,438. 95	43,312,395.14	167,806,668. 22	»
G	39	—	Azioni comuni della ferrovia Bra-Cantalupo-Castagnole-Mortara	6,254,000. »	»	»	»
»	40	—	Buoni del Tesoro triennali e quinquennali	1,599,348,250. »	»	»	»
»	41	—	Buoni del Tesoro settennali	4,000,000,000. »	»	»	»
»	42	—	Buoni del Tesoro novennali	5,836,000,000 »	410,761,060.14	40,816,700. »	»
»	43	—	Buoni del Tesoro novennali 4.75 per cento	1,000,000,000. »	»	»	»
»	136	—	Buoni del tesoro quinquennali 5 % da convertirsi in titoli del consolidato 5 % (Littorio)	»	»	42,353,500. »	»
»	141	—	Somma ricavata dall'emissione del prestito 5 % (Regio decreto-legge 6 novembre 1926, n. 1831)	»	2,736,198,044.26	»	»
»	129	14	Partita provvisoria per l'emissione di buoni del Tesoro novennali della 6ª serie	»	»	»	»
»	»	15	Partita provvisoria per l'emissione delle obbligazioni 3, 50 % delle Venezie	1,249,478,691. »	»	»	»
			<i>Totale . . .</i>	64,106,487,379. 95	3,190,271,499.54	250,976,868. 22	»

ALLEGATO N. 19.

G	84	—	Annualità e prestazioni diverse del Demanio	70,278,811. 40	»	»	»
»	85	—	Annualità e prestazioni diverse dovute dal Demanio per il patrimonio della pubblica istruzione	592,156. 80	»	»	»
»	86	—	Annualità e prestazioni diverse dell'Asse ecclesiastico	3,619,735. »	»	»	»
»	87	—	Capitale dei canoni gravanti sui beni della Corona	20,880. 20	»	»	»
»	88	—	Capitale dei canoni gravanti sui beni della Corona.	15,026. »	»	»	»
»	89	—	Anticipazioni per l'acceleramento dei lavori catastali	5,407,347. 66	»	»	»
			<i>Da riportarsi . . .</i>	79,933,957. 06	»	»	»

Direzione generale del debito pubblico.

AUMENTI	DIMINUZIONI						Consistenza al 30 giugno 1927	
	Differenze nell'emissione dei titoli, sopravvenienze, rettificazioni, ecc.	TOTALE	dovute al bilancio di competenza dell'esercizio	Compensazioni e trasformazioni	dovute ai residui di bilancio degli esercizi precedenti	Differenze derivanti da estinzione e conversione di passività, insussistenze, rettificazioni, ecc.		TOTALE
dovuti ai residui di bilancio degli esercizi precedenti	13,027,404. 93	224,146,468. 29	25,452,788. 16	45,161,068. 22	771,654,930. »	76,493,237. 09	918,762,023. 47	49,720,790,883. 77
»	»	»	164,500. »	»	»	»	164,500. »	6,029,500. »
»	»	»	527,569,400. »	42,353,500. »	»	»	569,922,900. »	1,029,425,350. »
»	»	»	»	»	»	»	»	4,000,000,000. »
»	24,422,239. 86	476,000,000. »	»	»	»	»	»	6,312,000,000. »
»	»	»	»	»	»	»	»	1,000,000,000. »
»	»	42,353,500. »	»	»	»	»	»	42,353,500. »
»	»	2,736,198,044. 26	»	»	»	»	»	2,736,198,044. 26
»	»	»	»	»	»	»	»	»
»	»	»	»	167,199,000. »	»	»	167,199,000. »	1,082,279,691. »
»	37,449,644. 79	3,478,698,012. 55	553,186,688. 16	254,713,568. 22	771,654,930. »	76,493,237. 09	1,656,048,423. 47	65,929,136,969. 03

Direzioni generali varie.

»	36,309. 65	36,309. 65	52,006. 45	»	»	18,937. »	71,033. 45	70,244,087. 60
»	»	»	»	»	»	»	»	592,156. 80
»	306. »	306. »	306. »	»	»	»	306. »	3,619,735. »
»	»	»	»	17,971. »	»	»	17,971. »	2,909. 20
»	»	»	»	»	»	»	»	15,026. »
»	»	»	»	560,910. »	»	»	560,910. »	4,846,437. 66
»	36,615. 65	36,615. 65	52,402. 45	578,881. »	»	18,937. »	650,220. 45	79,320,352. 26

Conto generale	Numero		INDICAZIONE DEI TITOLI	Consistenza al 1° luglio 1926	AUMENTI			Differenz nell'emission dei titoli, sopravvenienz rettificazioni, e
	delle partite	delle sotto partite			dovuti al bilancio di competenza dell'esercizio	Compensazioni e trasformazioni	dovuti ai residui di bilancio degli esercizi precedenti.	
			<i>Da riportarsi . . .</i>	79,933,957. 06	»	»	»	36,615.
G	90	—	Anticipazioni dalla massa del Corpo delle guardie di finanza, ecc.	5,106,807. 60	»	»	»	315,000.
»	91	—	Anticipazione dalla Cassa depositi e prestiti per l'Azienda termale di Salsomaggiore	17,696,117. 13	»	»	»	691,101.
»	92	—	Somme mutuate per la costruzione dell'edificio degli esami	386,730. 32	»	»	»	13,499.
»	93	—	Debito per somme dovute in conto riparazioni danni di guerra	»	»	»	»	»
»	129	16	Debito verso Ministero della guerra per fucili ceduti alla Regia guardia di finanza	1,268,562. 13	»	»	»	»
»	»	17	Debito verso il Ministero della guerra per equipaggiamenti ceduti alla Regia guardia di finanza.	148,898. 31	»	»	»	»
»	»	18	Partita provvisoria relativa alle anticipazioni per l'acceleramento di lavori catastali	1,861,697. 34	»	»	»	»
»	»	19	Partita provvisoria per rimborso al comune di Palermo delle spese per la sistemazione della cinta daziaria	68,193. »	»	»	»	»
»	135	—	Capitale dei canoni gravanti sui beni del demanio antico in dotazione della Corona	»	»	17,971. »	»	»
			Totale . . .	106,470,962. 89	»	17,971. »	»	1,056,217.

ALLEGATO N. 20.

MINISTERO DELLA GIUSTIZIA

E DEGLI

G	47	—	Rimborso al comune di Torino per la costruzione di un edificio destinato a sede di uffici giudiziari	»	»	»	»	»
»	48	—	Rimborso al comune di Bergamo per la costruzione di un edificio destinato a sede di uffici giudiziari	1,881,394. 59	»	»	»	»
			Totale . . .	1,881,394. 59	»	»	»	»

Conto generale	Numero		INDICAZIONE DEI TITOLI	Consistenza al 1° luglio 1926	AUMENTI		
	delle partite	delle sotto partite			dovuti al bilancio di competenza dell'esercizio	Compensazioni e trasformazioni	dovuti ai residui di bilancio degli esercizi precedenti
G	49	—	Mutui fatti dalla Cassa depositi e prestiti per l'acquisto e la costruzione degli edifici per le scuole italiane all'estero	1,954,100. 97	530,050. »	»	»
»	129	84	Anticipazione di lire 3,000,000 al Governo di Rodi	»	289,026. 87	»	»
			Totale . . .	1,954,100. 97	819,076. 87	»	»

Differenze
nell'emissio
dei titoli,
sopravvien
rettificazioni,

105,504.

»

105,504.

ALLEGATO N. 22.

G	50	—	Somma mutuata dalla Cassa depositi e prestiti al Ministero delle colonie per opere idrauliche . .	3,000,000. »	»	»	»
»	129	1	Partita provvisoria giusta i residui del capitolo 465, per mutui a Società civili o commerciali che intraprendano colture industriali in Eritrea e in Somalia	45,000,000. »	»	»	»
			Totale . . .	48,000,000. »	»	»	»

133,206.

»

133,206.

ALLEGATO N. 23.

G	51	—	Anticipazione per l'assetto e miglioramento della Università di Pisa	1,189,461. 71	»	»	»
»	52	—	Anticipazione per l'assetto e miglioramento della Università di Padova	346,410. 67	»	»	»
»	53	—	Debito per la sistemazione della zona monumentale di Roma	3,770,828. 53	»	»	»
»	54	—	Anticipazione dalla Cassa di risparmio di Firenze per la costruzione dell'edificio della Biblioteca centrale	260,000. »	»	»	»
			Totale . . .	5,566,700. 91	»	»	»

53,525.

14,118.

286,631.

»

354,275.

AFFARI ESTERI.

AUMENTI	DIMINUZIONI						Consistenza al 30 giugno 1927	
	Differenze nell'emissione dei titoli, sopravvenienze, rettificazioni, ecc.	TOTALE	dovute al bilancio di competenza dell'esercizio	Compensazioni e trasformazioni	dovute ai residui di bilancio degli esercizi precedenti	Differenze derivanti da estinzione e conversione di passività, insussistenze, rettificazioni, ecc.		TOTALE
dovuti ai residui di bilancio degli esercizi precedenti								
»	105,504. 96	635,554. 96	188,601. 13	»	»	»	188,601. 13	2,401,054. 80
»	»	289,026. 87	»	»	»	»	»	289,026. 87
»	105,504. 96	924,581. 83	188,601. 13	»	»	»	188,601. 13	2,690,081. 67

MINISTERO

DELLE COLONIE.

»	133,206. 27	133,206. 27	»	»	»	67,500. »	67,500. »	3,065,706. 27
»	»	»	»	»	»	»	»	45,000,000. »
»	133,206. 27	133,206. 27	»	»	»	67,500. »	67,500. »	48,065,706. 27

MINISTERO DELL'

ISTRUZIONE PUBBLICA.

»	53,525. 78	53,525. 78	»	97,817. 67	»	»	97,817. 67	1,145,169. 82
»	14,118. 42	14,118. 42	28,425. 23	»	»	»	28,425. 23	332,103. 86
»	286,631. 10	286,631. 10	150,000. »	150,000. »	»	»	300,000. »	3,757,459. 63
»	»	»	»	»	»	»	»	260,000. »
»	354,275. 30	354,275. 30	178,425. 23	247,817. 67	»	»	426,242. 90	5,494,733. 31

Conto generale	Numero		INDICAZIONE DEI TITOLI	Consistenza al 1° luglio 1926	AUMENTI		
	delle partite	delle sotto partite			dovuti al bilancio di competenza dell'esercizio	Compensazioni e trasformazioni	dovuti ai residui di bilancio degli esercizi precedenti
G	55	—	Somme mutate per la costruzione dell'edificio destinato a sede del Ministero	1,263,075. 96	»	»	»
»	129	2	Partita provvisoria per ammortamento di somme mutate ai comuni danneggiati da opere guerresche	598,523 »	20,120. »	»	»
»	»	3	Partita provvisoria per quote d'ospitalità dovute da comuni debitori ecc	6,892,440. »	662,565. »	»	»
			Totale . . .	8,754,038. 96	682.685. »	»	»

ALLEGATO N. 25.

G	56	—	Somme mutate dalla Cassa depositi e prestiti per la costruzione dell'edificio del Ministero di grazia e giustizia	1,204,342. 05	»	»	»
»	57	—	Somme mutate dalla Cassa depositi e prestiti per la costruzione dell'edificio del Ministero della pubblica istruzione	124,631. 97	»	»	»
»	58	—	Somme mutate dalla Cassa depositi e prestiti per la costruzione dell'edificio del Ministero della Marina	1,426,366. 48	»	»	»
»	129	4	Partita provvisoria per annualità dovuta alla Società di elettricità e delle piccole ferrovie di Abazia	12,042. 80	12,042. 80	»	»
			Totale . . .	2,767,383. 30	12,042. 80	»	»

ALLEGATO N. 26.

POSTE E TELEGRAFI.							
G	59	—	Debito verso il comune di Modena per l'acquisto del palazzo Balugani	(a) »	»	»	»
»	60	—	Anticipazioni dalla Cassa depositi e prestiti per lavori di spostamento e di sistemazione di linee telegrafiche, ecc.	(a) »	»	»	»
			Da riportarsi . . .	»	»	»	»

(a) Veggasi annotazione illustrativa in fine del presente allegato.

Conto generale	Numero		INDICAZIONE DEI TITOLI	Consistenza al 4° luglio 1926	AUMENTI		
	delle partite	delle sotto partite			dovuti al bilancio di competenza dell'esercizio	Compensazioni e trasformazioni	dovuti ai residui di bilancio degli esercizi precedenti
			<i>Riporto . . .</i>	»	»	»	»
G	61	—	Anticipazioni eseguite da provincie e comuni per la pronta costruzione di linee	(a) »	»	»	»
»	129	5	Partita provvisoria relativa ad anticipazioni da farsi dalla Cassa depositi e prestiti per lavori di spostamento e sistemazione di linee.	8,000,000 »	»	»	»
			<i>Totale . . .</i>	(a) 8,000,000. »	»	»	»
			TELEFONI.				
G	62	—	Anticipazioni da comuni ed enti della metà della spesa per la esecuzione di collegamenti telefonici (legge 20 marzo 1913, n. 255)	(a) »	»	»	»
»	63	—	Anticipazioni dalla Cassa depositi e prestiti per acquisti e lavori da eseguirsi dall'Amministrazione dei telefoni (legge 21 luglio 1911, n. 773).	640,244. 55	»	»	»
»	64	—	Anticipazione dalla Cassa depositi e prestiti per acquisti e lavori da eseguirsi dall'Amministrazione dei telefoni (legge 27 aprile 1911, n. 389).	180,833. 47	»	»	»
»	65	—	Anticipazioni dalla Cassa depositi e prestiti per acquisti e lavori da eseguirsi dall'Amministrazione dei telefoni (legge 6 luglio 1911, n. 677).	283,158. 82	»	»	»
»	66	—	Anticipazioni dalla Cassa depositi e prestiti per acquisti e lavori da eseguirsi dall'Amministrazione dei telefoni (legge 20 marzo 1913, n. 254).	66,843,668. 85	»	»	»
»	67	—	Anticipazioni dalla Cassa depositi e prestiti per acquisti e lavori da eseguirsi dall'Amministrazione dei telefoni (legge 30 giugno 1912, n. 729).	1,018,346. 40	»	»	»
»	68	—	Anticipazioni dalla Cassa depositi e prestiti per acquisti e lavori da eseguirsi dall'Amministrazione dei telefoni (legge 20 marzo 1913, n. 253).	(a) »	»	»	»
»	69	—	Debito dell'Azienda autonoma per i servizi telefonici per la somministrazione fattale dallo Stato per la sistemazione e il completamento delle linee telefoniche interurbane	(a) »	»	»	»
			<i>Da riportarsi . . .</i>	68,966,219. 09	»	»	»

(a) Veggasi annotazione illustrativa in fine del presente allegato.

ERO DELLE

COMUNICAZIONI.

AUMENTI		DIMINUZIONI						Consistenza al 30 giugno 1927
dovuti ai residui di bilancio degli esercizi precedenti	Differenze nell'emissione dei titoli, sopravvenienze, rettificazioni, ecc.	TOTALE	dovute al bilancio di competenza dell'esercizio	Compensazioni e trasformazioni	dovute ai residui di bilancio degli esercizi precedenti	Differenze derivanti da estinzione e conversione di passività, insussistenze, rettificazioni, ecc.	TOTALE	
»	»	»	»	»	»	»	»	»
»	»	»	»	»	»	»	»	»
»	»	»	»	8,000,000.	»	»	8,000,000.	»
»	»	»	»	8,000,000.	»	»	8,000,000.	»
»	»	»	»	»	»	»	»	»
»	»	»	»	640,211. 55	»	»	640,211. 55	»
»	»	»	»	180,833. 47	»	»	180,833. 47	»
»	»	»	»	283,158. 82	»	»	283,158. 82	»
»	»	»	»	66,843,668. 85	»	»	66,843,668. 85	»
»	»	»	»	1,018,346. 40	»	»	1,018,346. 40	»
»	»	»	»	»	»	»	»	»
»	»	»	»	»	»	»	»	»
»	»	»	»	68,966,219. 09	»	»	68,966,219. 09	»

Conto generale	Numero		INDICAZIONE DEI TITOLI	Consistenza al 1° luglio 1926	AUMENTI		
	delle partite	delle sotto partite			dovuti al bilancio di competenza dell'esercizio	Compensazioni e trasformazioni	dovuti ai residui di bilancio degli esercizi precedenti
			Riporto . . .	68,966,219. 09	»	»	»
G	129	6	Partita provvisoria per la somministrazione ancora da effettuarsi dallo Stato per la sistemazione e il completamento di linee telefoniche interurbane.	(a) »	»	»	»
»	»	7	Partita provvisoria per il versamento da effettuarsi dall'Azienda dei telefoni della differenza tra l'annualità dovuta dai concessionari di zona e l'ammontare dei rimborsi da farsi alla Cassa depositi e prestiti per acquisti e lavori, ecc. .	32,469,281. 94	»	»	»
			Totale . . .	(a) 101,435,501. 03	»	»	»
			Totale generale . . .	(a) 109,435,501. 03	»	»	»

ALLEGATO N. 27.

G	70	—	Debito per rafferme militari nel Regio esercito.	1,944,030. 45	»	»	»
---	----	---	--	---------------	---	---	---

13,206,725.

(a) Per effetto dei Regi decreti 23 aprile e 14 giugno 1925, nn. 520 e 884, che istituirono rispettivamente l'Azienda autonoma delle poste e dei telegrafi e l'Azienda di Stato per i servizi telefonici, dalla consistenza al 1° luglio 1926, sono state detratte lire 162,582,513.66, per passaggio delle consistenze delle partite:

G 59 di L.	288,948. »	} fra le passività patrimoniali dell'Azienda autonoma delle poste e dei telegrafi - partite	G 1	G 61 di L.	38,956.64	} fra le passività patrimoniali dell'Azienda di Stato per i servizi telefonici - partite	G 1
G 60 » »	7,660,936.32		G 2	G 62 » »	16,521.75		G 2
			G 3	G 68 » »	54,577,150.95		G 3
			G 4	G 69 » »	15,000,000. »		G 4
			G 5	G 129/6 » »	85,000,000. »		G 5
	L.						

L. 7,949,884.32

L. 154,632,622.34

Totale generale L. 162,582,513.66

RO DELLE

COMUNICAZIONI.

AUMENTI	DIMINUZIONI						Consistenza al 30 giugno 1927	
	Differenze nell'emissione dei titoli, sopravvenienze, rettificazioni, ecc.	TOTALE	dovute al bilancio di competenza dell'esercizio	Compensazioni e trasformazioni	dovute ai residui di bilancio degli esercizi precedenti	Differenze derivanti da estinzione e conversione di passività, insussistenze, rettificazioni, ecc.		TOTALE
dovuti ai residui di bilancio degli esercizi precedenti	»	»	»	68,966,219. 09	»	»	68,966,219. 09	»
»	»	»	»	»	»	»	»	»
»	»	»	»	32,469,281. 94	»	»	32,469,281. 94	»
»	»	»	»	101,435,501. 03	»	»	101,435,501. 03	»
»	»	»	»	109,435,501. 03	»	»	109,435,501. 03	»
»	13,206,725. 15	13,206,725. 15	13,223,671. 80	»	»	»	13,223,671. 80	1,927,083. 80

MINISTERO

DELLA GUERRA.

a autonoma delle
re 162,582,513.00.tà patri. G 1
l'Azien- G 2
o per i G 3
efonici - G 4
G 5

Conto generale	Numero		INDICAZIONE DEI TITOLI	Consistenza al 1° luglio 1926	AUMENTI			Differenze nell'emissione dei titoli, sopravvenienze, rettificazioni,
	delle partite	delle sotto partite			dovuti al bilancio di competenza dell'esercizio	Compensazioni e trasformazioni	dovuti ai residui di bilancio degli esercizi precedenti	
G	129	8	Partita provvisoria per forniture assunte dal Ministero della Marina	96,025,884. 61	»	49,079,383. 65	»	»
»	»	9	Partita provvisoria per costruzione ed arredamento dell'edificio pel Regio Istituto di biologia marina.	480,000. »	»	»	»	»
			Totale . . .	96,505,884. 61	»	49,079,383. 65	»	»

AGRICOLTURA.								
G	71	—	Somme mutate per la costruzione dell'edificio destinato a sede del Ministero	2,168,162. 58	»	»	»	79,137.
»	72	—	Somministrazioni dalla Cassa depositi e prestiti per la bonifica dell'agro Romano	105,911,377. 66	»	29,758,429. 66	»	5,974,219.
»	73	—	Anticipazioni come sopra per il bonificamento dell'agro Romano	11,900. 41	»	»	»	145.
»	74	—	Anticipazioni per mutui ai proprietari ed enfiteuti della Sardegna	8,160,000. »	»	»	»	320,000.
»	75	—	Somma mutuata per l'acquisto del campo sperimentale di Rieti	125,846. 07	»	»	»	4,867.
»	76	—	Anticipazioni per l'acquisto e la sistemazione della stazione di bieticoltura di Rovigo	171,262. 80	»	»	»	6,850.
»	77	—	Anticipazioni per i mutui a privati per l'esecuzione di opere a scopo irriguo	1,234,570. 71	1,087,146. 50	»	»	72,896.
»	78	—	Anticipazioni per mutui di favore ai Consorzi antiflosserici	2,441,932. 11	»	116,769. 57	»	121,497.
»	79	—	Somma mutuata per l'acquisto di un fondo ad uso della Regia scuola agraria di Portici	499,942. 39	»	»	»	19,462.
			Da riportarsi . . .	120,724,994. 73	1,087,146. 50	29,875,199. 23	»	6,599,076.

MINISTERO DELLA MARINA.

AUMENTI	DIMINUZIONI						Consistenza al 30 giugno 1927	
	Differenze nell'emissione dei titoli, sopravvenienze, rettificazioni, ecc.	TOTALE	dovute al bilancio di competenza dell'esercizio	Compensazioni e trasformazioni	dovute ai residui di bilancio degli esercizi precedenti	Differenze derivanti da estinzione e conversione di passività, insussistenze, rettificazioni, ecc.		TOTALE
dovuti ai residui di bilancio degli esercizi precedenti								
»	»	49,079,383. 65	2,276,083. 67	12,970,924. 08	30,977,741. 33	»	46,224,749. 08	98,880,519. 18
»	»	»	»	»	»	»	»	480.000. »
»	»	49,079,383. 65	2,276,083. 67	12,970,924. 08	30,977,741. 33	»	46,224,749. 08	99,360,519. 18

MINISTERO DELL'ECONOMIA NAZIONALE.

»	79,137. 93	79,137. 93	105,104. 80	»	»	»	105,104. 80	2,142,195. 71
»	5,974,219. 58	35,732,649. 24	2,277,919. 86	1,364,981. 10	678,570. 62	102,712. 14	4,424,183. 72	137,219,843. 18
»	145. 04	145. 04	12,045. 45	»	»	»	12,045. 45	»
»	320,000. »	320,000. »	220,000. »	»	160,000. »	»	380,000. »	8,100,000. »
»	4,867. 75	4,867. 75	8,304. 48	»	»	»	8,304. 48	122,409. 34
»	6,850. 51	6,850. 51	10,715. 46	»	»	»	10,715. 46	167,397. 85
»	72,896. 61	1,160,043. 11	»	172,992. 19	»	»	172,992. 19	2,221,621. 63
»	121,497. »	238,266. 57	232,479. 52	30,014. 26	»	»	262,493. 78	2,417,704. 90
»	19,462. 10	19,462. 10	26,788. 83	»	»	»	26,788. 83	492,615. 66
»	6,599,076. 52	37,561,422. 25	2,893,358. 40	1,567,987. 55	838,570. 62	102,712. 14	5,402,628. 71	152,883,788. 27

Conto generale	Numero		INDICAZIONE DEI TITOLI	Consistenza al 1° luglio 1926	AUMENTI			Differenze nell'emission dei titoli, sopravvenien rettificazioni,
	delle partite	delle sotto partite			dovuti al bilancio di competenza dell'esercizio	Compensazioni e trasformazioni	dovuti ai residui di bilancio degli esercizi precedenti	
			<i>Riporto . . .</i>	420,724,994. 73	1,087,146. 50	29,875,199. 23	»	6,599.076.
G	80	—	Somma dovuta alla Cassa agraria delle Marche . .	873. 50	»	»	»	»
»	81	—	Debito per le anticipazioni per il prezzo di espro- priazioni di terreni	3,405,637. 65	»	»	»	101,696.
»	82	—	Anticipazioni agli Istituti di credito agrario . . .	34,125,000. »	»	»	»	1,570,896.
»	129	10	Partita provvisoria per rimborso dovuto dalle pro- vincie a senso del Regio decreto 2 ottobre 1924, n. 1784	710,231. 25	544.600. »	»	»	»
»	»	11	Partita provvisoria relativa alle somministrazioni per la bonifica dell'agro Romano	154,077,496. 66	40,000,000. »	»	»	»
»	»	12	Partita provvisoria per mutui ai proprietari ed enfiteuti della Sardegna	»	»	»	»	»
»	»	13	Partita provvisoria per mutui ai Consorzi antifi- losserici	10,250,513. »	»	»	»	0.
»	»	85	Partita provvisoria per anticipazioni agli Istituti di credito agrario	»	33,333.333. 33	»	»	»
			<i>Totale . . .</i>	323,294,446. 79	74,965,079. 83	29,875,199. 23	»	8,271.669.
			INDUSTRIA.					
G	83	—	Anticipazioni per le spese occorrenti per la frana di Campomaggiore	396,273. 37	»	»	»	15,531.

ERO DELL

ECONOMIA NAZIONALE.

AUMENTI	DIMINUZIONI						Consistenza al 30 giugno 1927	
	Differenze nell'emissione dei titoli, sopravvenienze, rettificazioni, ecc.	TOTALE	dovute al bilancio di competenza dell'esercizio	Compensazioni e trasformazioni	dovute ai residui di bilancio degli esercizi precedenti	Differenze derivanti da estinzione e conversione di passività, insussistenze, rettificazioni, ecc.		TOTALE
»	6,599,076. 52	37,561,422. 25	2,893,358. 40	1,567,987. 55	838,570. 62	102,712. 14	5,402,628. 71	152,883,788. 27
»	»	»	»	»	»	»	»	873. 50
»	101,696. 12	101,696. 12	3,507,333. 77	»	»	»	3,507,333. 77	»
»	1,570,896. 68	1,570,896. 68	2,106,981. 67	»	»	»	2,106,981. 67	33,588,915. 01
»	»	544,600. »	»	710,231. 25	»	»	710,231. 25	544,600. »
»	»	40,000,000. »	»	29,758,429. 66	»	»	29,758,429. 66	164,318,767. »
»	»	»	»	»	»	»	»	»
»	0. 57	0. 57	»	116,769. 57	»	»	116,769. 57	10,133,744. »
»	»	33,333,333. 33	»	»	»	»	»	33,333,333. 33
»	8,271,669. 89	113,111,948. 95	8,507,673. 84	32,153,418. 03	838,570. 62	102,712. 14	41,602,374. 63	394,804,021. 11
»	15,531. 18	15,531. 18	50,924. 50	»	»	»	50,924. 50	360,880. 05

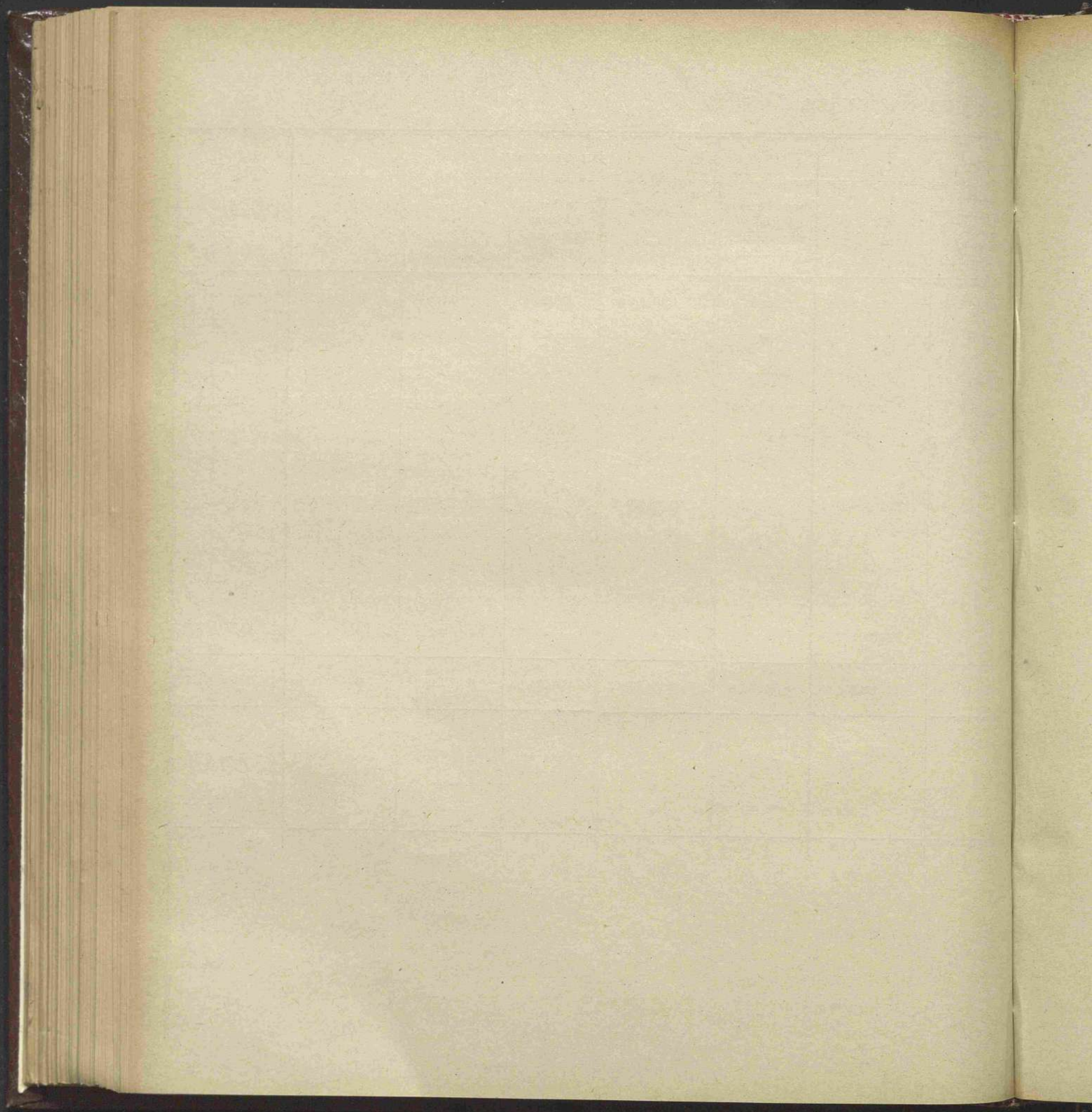

SEZIONE QUINTA

CONTI SPECIALI

MINISTERO DELLE FINANZE.

CONTO SPECIALE N. 1.

LIQUIDAZIONE DELL'ASSE ECCLESIASTICO.

Con decreto-legge 7 luglio 1866, n. 3036, e con la successiva legge 15 agosto 1867, n. 3848, i beni delle corporazioni e degli enti morali ecclesiastici passarono in proprietà del Demanio dello Stato, con l'obbligo di inscrivere a favore di alcuni enti secolari conservati, tanta rendita cinque per cento uguale al reddito accertato dei beni relativi, ed a favore dell'Amministrazione del Fondo per il culto tanta rendita cinque per cento pari al reddito dei beni delle corporazioni religiose soppresse.

In seguito alle successive alienazioni, prescritte dalle leggi stesse, il valore di questi beni al 1° luglio 1925 rimaneva così costituito:

Beni immobili e mobili	L.	19,310,173.54
Crediti scaduti	»	812,712.81
Crediti da scadere	»	1,459,339.50
		<hr/>
Totale	L.	21,582,225.85
		<hr/> <hr/>

ed al 30 giugno 1927 il loro valore risultava come appresso:

Beni immobili e mobili	L.	17,921,271.06
Crediti scaduti e da scadere	»	5,103,572.83
		<hr/>
Totale	L.	23,024,843.89
		<hr/> <hr/>

perciò il movimento patrimoniale dell'esercizio 1926-27 diede luogo ad un aumento di attivo di L. 1,442,618.04

Tale aumento è dovuto alle seguenti cause.

Beni immobili e mobili:

Diminuzione per dismissioni, vendite e regolazione di scritture avvenute nell'esercizio	L.	2,206,590.76
Aumenti per sopravvenienze attive	»	817,688.28
		<hr/>
Rimane una diminuzione alla consistenza dei beni di	L.	1,388,902.48
		<hr/> <hr/>

Segue CONTO SPECIALE N. 1

Crediti:

Diminuzioni per:

Somme pagate dagli acquirenti e somme rimaste da versare presso gli agenti della riscossione, dedotte le somme rimaste da versare al 30 giugno 1926 e versate nell'esercizio 1926-27	L.	958,136.43
Eliminazioni per annullamenti, abbuoni accordati agli acquirenti dei beni ed altre cause	»	71,770.79
Riduzioni ai residui ai sensi dell'articolo 263 del regolamento di contabilità generale dello Stato.	»	28,535.63
Rettifiche ai residui degli esercizi 1925-26 e retro	»	—
	L.	<u>1,058,442.85</u>

Aumenti di crediti per:

Prezzo dei beni venduti nell'esercizio	L.	2,949,859.49
Interessi maturati a carico degli acquirenti	»	90,700.44
Rettifiche ai residui (articolo 263 del regolamento di contabilità generale dello Stato)	»	28,535.63
Rettifiche ai crediti per prezzi ricavati dai beni	»	517,944.84
Rettifiche ai residui degli esercizi 1925-26 e retro	»	302,922.97
	»	<u>3,889,963.37</u>
Rimane l'aumento alla consistenza dei crediti di	L.	<u>2,831,520.52</u>
Aumento di patrimonio come sopra (2,831,520.52 — 1,388,902.48)	L.	<u><u>1,442,618.04</u></u>

NOTA. — *Punti di concordanza:*

Bilancio dell'entrata (capitolo n. 291)	L.	867,435.99	versate.
» (» n. 16/2)	»	90,700.44	»
» (» —)	»	»	riscosse e non versate.
	L.	<u>958,136.43</u>	

Conto patrimoniale. — Situazione al 30 giugno 1927:

Conto generale B partita n. 2	L.	3,929,941.51	immobili disponibili per la vendita.
» B » n. 7	»	735,464.62	mobili alienabili.
» E » n. 28	»	1,438,990.20	beni immobili in dotazione della Corona.
» E » n. 29	»	2,578,616.44	fabbricati ex conventi ancora occupati da religiosi ed altri beni non disponibili.
» E » n. 51	»	23,632.24	mobili in dotazione della Corona.
» B » n. 14	»	4,077,443.13	crediti per prezzi di beni venduti.
» E » n. 27	»	9,214,626.05	immobili ad uso di servizi governativi.
	L.	<u>21,998,714.19</u>	

	DARE		
	Inventari	Vendita beni	TOTALI
Stato e mov			
ATTIVITÀ AL 1° LUGLIO 1926.			
Beni immobili.	L. 18,551,076. 68	19,310,173. 54	
» mobili.	» 759,096. 86		
Crediti scaduti.	» 812,712. 81		21,582,225. 65
» da scadere	» 1,459,339. 50		
VARIAZIONI IN AUMENTO.			
Sopravvenienze dell'esercizio	Immobili. L. 817,470. 02	817,688. 28	
	Mobili. » 218. 26		
Crediti per prezzo ricavato dai beni venduti nell'esercizio	Immobili. » 2,949,641. 23		2,949,859. 49
	Mobili. » 218. 26		
Interessi a carico degli acquirenti (capitolo 16/2).			90,700. 44
Rettifiche ai detti crediti per prezzi ricavati dai beni venduti (B. 14)			517,944. 84
Riduzione ai residui della competenza come alla di contro partita.			28,535. 63
Rettifiche ai residui di capitali relativi agli esercizi 1925-26 e retro.			302,922. 97
Totale		20,127,861. 82	6,162,015. 68
			26,289,877. 50

mento pat

Minorazion

Beni vendu

Utile sulle

Somme pag
291 e 1

Somme rim

Minoraz

Eliminazion

Riduzione a
esazion

Immobili.

Mobili . . .

Crediti scad

Crediti da s

CIALE N. 1

egue CONTO SPE
dazione dell

Asse Ecclesiastico.

TOTALI

AVERE

Inventari

Vendita beni

TOTALE

mento patrimoniale.

VARIAZIONI IN DIMINUZIONE.

Minorazioni ai beni immobili e mobili per dismissioni e regolazione scritture . .	1,439,984. 93		
Beni venduti nell'esercizio (prezzo ricavato) {			
Immobili . . . L. 2,949,641. 23			
Mobili . . . » 218. 26			
	L. 2,949,859. 49		
Utile sulle vendite » 2,183,250. 66			
Da riportarsi in conto . . . L. 766,608. 83	766,608. 83		
			3,265,033. 61
Somme pagate dagli acquirenti e versate in Tesoreria (capitoli 291 e 16/2). L. 958,136. 43		958,136. 43	
Somme rimaste da versare presso gli agenti della riscossione . . . »			
Da portarsi in conto . . . L. 958,136. 43			
Minorazione ai crediti per le seguenti cause:			
Eliminazione di crediti per annullamento di vendite 71,770. 79			
Riduzione ai residui della competenza secondo la probabilità della loro esazione (Art. 263 Regolamento Contabilità Generale). 28,535. 63		100,306. 42	
ATTIVITÀ AL 30 GIUGNO 1927.			
Disponibili (B. 2) L. 3,929,941. 51			
Disponibili retrocessi dalla Corona. (B. 5) »			
Immobili. {			
Non disponibili; ad uso governativo. (E. 27) » 9,214,626. 05			
In dotazione della Corona (E. 28) » 1,438,990. 20	17,921,271. 06		
Ad usi diversi. (E. 29) » 2,578,616. 44			
Mobili {			
Alienabili. (B. 7) » 735,464. 62			23,024,843. 89
Della Corona (E. 51) » 23,632. 24			
Crediti scaduti per capitale (cap. 291) residui depurati » 1,026,129. 70		5,103,572. 83	
Crediti da scadere per capitali (B. 14) » 4,077,443. 13			
Bilancio	20,127,861. 82	6,162,015. 68	26,289,877. 50

26,289,877. 50

Riassunto dei risultati degli stanziamenti fatti nel bilancio dell'entrata ed in quello della spesa negli esercizi finanziari 1890-91 al 1926-27 in esecuzione dell'articolo 11 della legge 20 luglio 1890, n. 6980,

CONTO DELLA GESTIONE DEL DEMANIO 1	ENTRATE			SPESE		
	Riscosse 2	Da riscuotere 3	Totale 4	Pagate 5	Da pagare 6	Totale 7
Risultati a tutto l'esercizio 1925-26 . . (Veggasi lo stesso conto speciale n. 2 del Rendiconto del patrimonio dello Stato 1925-26).	2,383,966.06	2,048.38	2,386,014.44	1,724,913.99	217.17	1,725,131.16
CONTO CONSUNTIVO 1926-27.						
ENTRATA.						
Capitolo 237 {						
Variazioni ai residui . .	»	»	»	»	»	»
Residui	»	»	»	»	»	»
Competenza	»	»	»	»	»	»
SPESA FINANZE.						
Capitolo 372 {						
Variazioni ai residui . .	»	»	»	»	»	»
Residui	»	»	»	»	»	»
Competenza	»	»	»	245.10	250.18	495.28
Risultati al 30 giugno 1927, da ripren- dersi nel conto successivo	2,383,966.06	2,048.38	2,386,014.44	1,725,159.09	467.35	1,725,626.44