

(19) Variazione costituita dai seguenti trasporti di fondi:

a) *In aumento:*

dal Ministero dei lavori pubblici, in dipendenza del decreto 27 settembre 1929, n. 1726, che trasferì al Ministero dell'agricoltura e foreste, i servizi della bonifica integrale. Milioni 157.8

b) *In diminuzione:*

1°) al Ministero delle finanze, in dipendenza del decreto 27 settembre 1929, n. 1663, che ripartì i servizi del soppresso Ministero dell'economia nazionale, attribuendo a quello delle finanze, i servizi del credito fondiario Milioni 0.4

2°) al Ministero dei lavori pubblici, in dipendenza del decreto 27 settembre 1929, n. 1726, che trasferì al detto Ministero i servizi attinenti agli impianti termoelettrici, già appartenenti al Ministero dell'economia nazionale. » 4.0

3°) al Ministero delle corporazioni, in dipendenza del decreto 27 settembre 1929, n. 1663, concernente la ripartizione fra il Ministero dell'agricoltura e quello delle corporazioni dei servizi già di competenza del soppresso Ministero dell'economia nazionale » 49.4

Totale delle diminuzioni . . . Milioni 53.8

Aumento differenziale . . . Milioni 104.0

(20) Somma, in cifra tonda, che si attribuisce al Ministero delle corporazioni, in dipendenza del decreto 27 settembre 1929, n. 1663, concernente la ripartizione fra il Ministero dell'agricoltura e quello delle corporazioni, dei servizi già di competenza del soppresso Ministero dell'economia nazionale.

(21) Variazione costituita come appresso:

a) *In aumento:*

1°) somma trasportata dal Ministero dell'interno, agli effetti del decreto 10 gennaio 1929, n. 27 che sopprime il servizio stenografico ed istituì il servizio speciale riservato, alla dipendenza del Capo del Governo Milioni 1.1

2°) somma trasportata dal Ministero dei lavori pubblici, ai termini del decreto 28 novembre 1928, n. 2874, che trasferì alla dipendenza del Capo del Governo, i servizi delle migrazioni interne » 0.3

3°) somma trasportata dal Ministero dell'agricoltura, agli effetti del decreto 27 settembre 1929, n. 1663, che ripartì tra diversi Ministeri, i servizi del soppresso Ministero dell'economia nazionale, attribuendo a quello delle finanze, i servizi del credito fondiario » 0.5

Totale degli aumenti . . . Milioni 1.9

b) *In diminuzione:*

1°) somma che si elimina, giacchè col decreto 8 dicembre 1927, n. 2258, i servizi dei monopoli furono costituiti in azienda autonoma, con bilancio proprio (veggasi la nota n. 2 al prospetto dell'entrata) Milioni 775.0

2°) somma trasportata al Ministero dei lavori pubblici, in dipendenza del decreto 18 maggio 1931, n. 544, che concentrò in detto Ministero, i servizi relativi alla esecuzione di opere pubbliche per conto dello Stato » 9.4

3°) somma trasportata al Ministero delle comunicazioni, ai termini della legge 8 luglio 1929, n. 1337, che trasferì alle dipendenze del detto Ministero, la Milizia portuaria. » 7.0

Da riportare . . . Milioni 791.4

Riporto . . . Milioni 791.4

4°) somma trasportata al Ministero della guerra, in dipendenza del decreto 21 gennaio 1929, n. 42, che dispose il passaggio a carico del detto Ministero, delle spese per gli ufficiali in servizio presso la Commissione di difesa . . . » 0.4

5°) somma trasportata al Ministero delle corporazioni costituita: per milioni 7, in dipendenza del decreto 8 novembre 1928, n. 2528 che, fra l'altro, trasferì al Ministero dell'economia nazionale, il contributo per l'azienda generale italiana petroli, e per milioni 1,1 le spese per il funzionamento del Ministero delle corporazioni, già a carico del bilancio del Ministero delle finanze . . . » 8.1

Totale delle diminuzioni . . . Milioni 799.9

Diminuzione differenziale . . . Milioni 798.0

(22) Variazione costituita dai seguenti trasporti di somme:

a) *In aumento:*

1°) dal Ministero dell'agricoltura e foreste, agli effetti del decreto 17 giugno 1928, n. 1314, che trasferì alle dipendenze del Ministero dell'educazione nazionale, le scuole professionali . . . Milioni 75.0

2°) dal Ministero dell'interno, ai termini del decreto 7 giugno 1928, n. 1353, che ripartì tra il cessato Ministero dell'economia nazionale, quello dell'educazione nazionale e quello dell'interno, il contributo all'Istituto romano di San Michele, prima a carico del solo Ministero dell'interno . . . » 0.2

3°) dal Ministero della marina, ai sensi della legge 8 luglio 1929, n. 1222, che trasferì le scuole nautiche alla dipendenza del Ministero dell'educazione nazionale . . . » 4.0

Totale degli aumenti . . . Milioni 79.2

b) *In diminuzione:*

al Ministero dei lavori pubblici, in dipendenza del decreto 18 maggio 1931, n. 544, che concentrò, in quel Ministero, i servizi relativi alla esecuzione di opere pubbliche, per conto dello Stato . . . Milioni 19.2

Aumento differenziale . . . Milioni 60.0

(23) Variazione costituita dai seguenti trasporti di fondi:

1°) al Ministero delle finanze, in dipendenza del decreto 10 gennaio 1929, n. 27, che sopprime il servizio stenografico, ed istituì il servizio speciale riservato, alla dipendenza del Capo del Governo . . . Milioni 1.0

2°) al Ministero dell'educazione nazionale, ai termini del decreto 7 giugno 1928, n. 1353, concernente la ripartizione, tra il cessato Ministero dell'economia nazionale, quello dell'educazione nazionale e quello dell'interno, del contributo all'Istituto romano di San Michele, già a carico del solo Ministero dell'interno . . . » 0.2

3°) al Ministero dei lavori pubblici, ai termini del decreto 18 maggio 1931, n. 544, che concentrò, nel detto Ministero, i servizi relativi alla esecuzione di opere pubbliche, per conto dello Stato . . . » 0.9

Totale delle diminuzioni . . . Milioni 2.1

ed in cifra tonda, milioni 2.

(24) Variazione costituita dai seguenti trasporti di fondi:

a) *In aumento:*

1°) dai seguenti Ministeri, ai termini del decreto 18 maggio 1931, n. 544, che concentrò nel Ministero dei lavori pubblici, i servizi relativi alla esecuzione di opere pubbliche, per conto dello Stato:

Ministero delle finanze . . . Milioni 9.4

Ministero dell'educazione nazionale . . . » 19.2

Ministeri dell'interno e comunicazioni . . . » 1.0

Da riportare . . . Milioni 29.6

Entrata

Finanze

Giustizia

Affari Esteri

Africa Italiana

Educazione Nazionale

ati

157.8

0.4

4.0

49.4

53.8

104.0

ra del
quello
ale.

1.1

0.3

0.5

1.9

775.0

9.4

7.0

791.4

	Riporto . . .	Milioni	29.6
2 ^o) dal Ministero della guerra, ai termini del decreto 16 maggio 1926, n. 864, che dispose il passaggio, al Ministero dei lavori pubblici, del personale del genio militare addetto agli uffici del Genio civile	»		1.4
3 ^o) dal Ministero dell'agricoltura, in dipendenza del decreto 27 settembre 1929, n. 1726, per i servizi termoelettrici, appartenenti al cessato Ministero dell'economia nazionale	»		4.3
	Totale degli aumenti. . .	Milioni	35.3

b) *In diminuzione:*

1 ^o) al Ministero dell'agricoltura, agli effetti del decreto 27 settembre 1929, n. 1726, per i servizi della bonifica integrale	Milioni	72.0	
2 ^o) al Ministero delle finanze, ai termini del decreto 28 novembre 1928, n. 2874, che trasferì alla dipendenza del Capo del Governo i servizi delle migrazioni interne . .	»	0.3	
	Totale delle diminuzioni . . .	Milioni	72.3
	Diminuzione risultante	Milioni	37.0

(25) Somma differenziale fra la diminuzione di milioni 1.4, trasportata al Ministero dei lavori pubblici, ai termini del decreto 16 maggio 1926, n. 864, per il personale del Genio militare addetto agli uffici del Genio civile, e l'aumento di milioni 0.4, agli effetti del decreto 21 gennaio 1929, n. 42, relativo al passaggio dal Ministero delle finanze a quello della guerra, delle spese per gli ufficiali in servizio presso la Commissione di difesa

(26) Variazione costituita dai seguenti trasporti di fondi:

a) *In aumento:*

dal Ministero dei lavori pubblici, ai termini del decreto 27 settembre 1929, n. 1726, per i servizi della bonifica integrale	Milioni	72.0
--	---------	------

b) *In diminuzione:*

1 ^o) al Ministero delle finanze, in dipendenza del decreto 27 settembre 1929, n. 1663, che attribui al detto Ministero i servizi del credito fondiario, già di competenza del cessato Ministero dell'economia nazionale	Milioni	0.4	
2 ^o) al Ministero dell'educazione nazionale, in dipendenza del decreto 17 giugno 1928, n. 1314, che trasferì al detto Ministero, le scuole professionali.	»	75.0	
3 ^o) al Ministero dei lavori pubblici, ai termini dei decreti 27 settembre 1929, n. 1726 e 18 maggio 1931, n. 544, che trasferirono alla dipendenza di quel Ministero, i servizi attinenti gli impianti termoelettrici e quelli relativi alla esecuzione di opere pubbliche per conto dello Stato	»	4.0	
4 ^o) al Ministero delle corporazioni, in dipendenza del decreto 27 settembre 1929, n. 1663, relativo alla ripartizione dei servizi di competenza del cessato Ministero dell'economia nazionale, tra quello dell'agricoltura e quello delle corporazioni	»	58.6	
	Totale delle diminuzioni . . .	Milioni	138.0
	Diminuzione differenziale . . .	Milioni	66.0

(27) Somma costituita: per milioni 58, in cifra tonda, in dipendenza del decreto 27 settembre 1929, n. 1663, che ripartì tra i Ministeri dell'agricoltura e quello delle corporazioni, i servizi appartenenti al cessato Ministero dell'economia nazionale; per milioni 7, ai termini del decreto 8 novembre 1928, n. 2528, che trasferì dal Ministero delle finanze al cessato Ministero dell'economia nazionale, il contributo a favore dell'Azienda generale italiana petroli; per milioni 1, dalle spese già a carico del Ministero delle finanze, per il funzionamento del Ministero delle corporazioni, istituito col decreto 2 luglio 1926, n. 1131, ma che ebbe bilancio autonomo dall'esercizio 1928-29.

(28) Variazione costituita nel modo seguente:

a) *In aumento:*

1°) dal Ministero dell'interno, ai termini del decreto 10 gennaio 1929, n. 27, col quale fu soppresso il servizio stenografico, già alla dipendenza del detto Ministero, ed istituito il servizio speciale riservato, alla dipendenza del Capo del Governo.	Milioni	0.4
2°) dal Ministero dei lavori pubblici, agli effetti del decreto 28 novembre 1928, n. 2874, che trasferì alla dipendenza del Capo del Governo, i servizi delle migrazioni interne	»	0.2
3°) dal Ministero dell'agricoltura, per il disposto del decreto 27 settembre 1929, n. 1663, che, nel ripartire tra diversi Ministeri, i servizi del cessato Ministero dell'economia nazionale, attribuiti a quello delle finanze, i servizi del credito fondiario	»	1.4
Totale degli aumenti	Milioni	2.0

b) *In diminuzione:*

1°) somma che si elimina, giacchè col decreto 8 dicembre 1927, 2258, i servizi dei monopoli, furono costituiti in azienda autonoma con bilancio proprio (veggasi la nota n. 2 al prospetto dell'entrata)	Milioni	907.0
2°) al Ministero dell'interno, agli effetti del decreto 21 luglio 1927, n. 1502, che trasferì a quel Ministero, le spese per l'erogazione di premi e sussidi per diminuire le cause della malaria	»	10.5
3°) al Ministero dei lavori pubblici, giusta il decreto 18 maggio 1931, n. 544 che concentrò nel detto Ministero, i servizi relativi alla esecuzione di opere pubbliche, per conto dello Stato	»	6.0
4°) al Ministero delle comunicazioni, agli effetti della legge 8 luglio 1929, n. 1337, che trasferì al detto Ministero (marina mercantile) le spese per la Milizia portuaria.	»	1.0
5°) al Ministero della guerra, ai sensi del decreto 21 gennaio 1929, n. 42, che dispose il passaggio a quel Ministero, delle spese per gli ufficiali in servizio presso la Commissione di difesa	»	1.0
6°) al Ministero delle corporazioni, per le spese già a carico del Ministero delle finanze, per il funzionamento dei servizi di quello stesso ministero, istituito col decreto 2 luglio 1926, n. 1131	»	1.0
Totale delle diminuzioni	Milioni	928.0
Diminuzione differenziale	Milioni	926.0

(29) Variazione risultante da trasporto di fondi come segue:

a) *In aumento:*

1°) dal Ministero dell'interno, ai termini del decreto 7 giugno 1928, n. 1353, che ripartì la spesa per il contributo all'Istituto romano di San Michele, già a totale carico del Ministero dell'interno, fra il cessato Ministero dell'economia nazionale e quelli dell'educazione nazionale e dell'interno	Milioni	0.2
2°) dal Ministero dell'agricoltura, agli effetti del decreto 17 giugno 1928, n. 1314, che trasferì le scuole professionali alla dipendenza del Ministero dell'educazione nazionale.	»	68.4
3°) dal Ministero della marina, ai termini della legge 8 luglio 1929, n. 1222, che trasferì le scuole nautiche, alla dipendenza del Ministero dell'educazione nazionale.	»	4.0
Totale degli aumenti	Milioni	72.6

b) *In diminuzione:*

al Ministero dei lavori pubblici, ai sensi del decreto 18 maggio 1931, n. 544, che concentrò in quel Ministero, i servizi relativi alla esecuzione di opere pubbliche per conto dello Stato	Milioni	13.6
Aumento risultante	Milioni	59.0

Entrata

Finanze

Giustizia

Affari Esteri

Africa Italiana

Educazione Nazionale

(30) Risultato differenziale, costituito come segue:

a) *In aumento:*

dal Ministero delle finanze, ai termini del decreto 21 luglio 1927, n. 1502, che trasferì al detto Ministero, le spese per l'erogazione di premi e sussidi per diminuire le cause della malaria Milioni 2.5

b) *In diminuzione:*

1º) al Ministero delle finanze, ai termini del decreto 10 gennaio 1929, n. 27, che sopresse il servizio stenografico, già alla dipendenza del Ministero dell'interno, ed istituì il servizio speciale riservato, alla dipendenza del Capo del Governo. Milioni 0.4

2º) al Ministero dell'educazione nazionale, ai sensi del decreto 7 giugno 1928, n. 1353, che ripartì tra il cessato Ministero dell'economia nazionale e quello dell'educazione nazionale e dell'interno, il contributo all'Istituto romano di San Michele, che era a carico del solo Ministero dell'interno » 0.2

3º) al Ministero dei lavori pubblici, agli effetti del decreto 18 maggio 1931, n. 544, che concentrò, nel detto Ministero, i servizi relativi alla esecuzione di opere pubbliche, per conto dello Stato » 2.6

Totale delle diminuzioni . . . Milioni 3.2

Diminuzione risultante . . . Milioni 0.7

che si arrotonda in milioni 1.

(31) Risultato differenziale, costituito dai seguenti trasporti di fondi:

a) *In aumento:*

1º) in applicazione del decreto 18 maggio 1931, n. 544, che concentrò nel Ministero dei lavori pubblici, i servizi relativi alla esecuzione di opere pubbliche per conto dello Stato:

dal Ministero delle finanze. Milioni 10.5
» della giustizia » 7.0
» dell'educazione nazionale » 13.6
» dell'interno » 2.6
» delle comunicazioni e dell'agricoltura » 0.3

2º) dal Ministero della guerra, ai termini del decreto 15 ottobre 1925, n. 1934, che trasferì a quello dei lavori pubblici, i servizi di competenza del genio militare . . . » 9.0

Totale degli aumenti . . . Milioni 43.0

b) *In diminuzione:*

1º) al Ministero delle finanze, ai sensi del decreto 28 novembre 1928, n. 2874, che trasferì alla dipendenza del Capo del Governo, i servizi delle migrazioni interne . . Milioni 0.2

2º) al Ministero delle comunicazioni, ai termini del decreto 26 giugno 1927, n. 1570 che dispose il passaggio, alla dipendenza del predetto Ministero, dell'Ispettorato generale delle ferrovie, tramvie ed automobili » 98.0

3º) al Ministero dell'agricoltura, in applicazione del decreto 27 settembre 1929, n. 1726, che trasferì alla dipendenza di quel Ministero i servizi della bonifica integrale . . . » 127.8

Totale delle diminuzioni . . . Milioni 226.0

Diminuzione differenziale . . . Milioni 183.0

(32) Somma così costituita:

Milioni	98,	trasportati dal Ministero dei lavori pubblici, ai termini del decreto 26 giugno 1927, n. 1570, che dispose il passaggio, alla dipendenza di quello delle comunicazioni, dell'Ispettorato generale delle ferrovie, tramvie ed automobili;	
"	6,	trasportati dal Ministero delle finanze, ai sensi della legge 8 luglio 1929, n. 1337, che trasferì al Ministero delle comunicazioni (marina mercantile) la Milizia portuaria.	
Totale . . .	Milioni	104	

(33) Variazione differenziale fra: 1°) l'aumento di milioni 1, per trasporto dal Ministero delle finanze, ai termini del decreto 21 gennaio 1929, n. 42, delle spese per gli ufficiali in servizio presso la Commissione di difesa; 2°) la diminuzione di milioni 9, per trasporto al Ministero dei lavori pubblici, ai sensi del decreto 15 ottobre 1925, n. 1934, che trasferì al detto Ministero, taluni servizi di competenza del genio militare.

(34) Risultato differenziale costituito come segue:

a) *In aumento:*

dal Ministero dei lavori pubblici, agli effetti del decreto 27 settembre 1929, n. 1726, che trasferì al Ministero dell'agricoltura i servizi della bonifica integrale Milioni 128.0

b) *In diminuzione:*

1°) al Ministero delle finanze, ai sensi del decreto 27 settembre 1929, n. 1663, che distribuì fra diverse amministrazioni i servizi del cessato Ministero dell'economia nazionale, attribuendo a quello delle finanze, i servizi del credito fondiario Milioni 1.4

2°) al Ministero dell'educazione nazionale, in applicazione del decreto 17 giugno 1928, n. 1314, che trasferì le scuole professionali alle dipendenze del detto Ministero » 68.4

3°) al Ministero dei lavori pubblici, ai termini del decreto 18 maggio 1931, n. 544 che concentrò, in quel Ministero, i servizi relativi alla esecuzione di opere pubbliche, per conto dello Stato » 0.2

4°) al Ministero delle corporazioni, agli effetti del decreto 27 settembre 1929, n. 1663, che ripartì i servizi del soppresso Ministero della economia nazionale, tra il Ministero dell'agricoltura e quello delle corporazioni » 110.0

Totale delle diminuzioni Milioni 180.0

Diminuzione differenziale Milioni 52.0

(35) Somma costituita: per milioni 110, da quelli trasportati dal Ministero dell'agricoltura, come al n. 4 della nota precedente: e per milioni 1, dal Ministero delle finanze, cui fecero carico le spese di funzionamento del Ministero delle corporazioni, istituito col decreto 2 luglio 1926, n. 1131, ma che ebbe bilancio autonomo dall'esercizio 1928-29.

Della indicata somma di milioni 110, milioni 50 riguardano il contributo dello Stato alla Cassa nazionale per le assicurazioni sociali, in applicazione del decreto 30 dicembre 1923, n. 3184 (articolo 13):

(36) Risultato differenziale, costituito come segue:

a) *In aumento:*

1°) dal Ministero dell'interno, ai termini del decreto 10 gennaio 1929, n. 27, che sopprime il servizio stenografico, già alla dipendenza del detto Ministero, ed istituì il servizio speciale riservato, alla dipendenza del Capo del Governo Milioni 0.3

2°) dal Ministero dell'agricoltura e foreste, in applicazione del decreto 27 settembre 1929, n. 1663, che ripartì fra diverse amministrazioni i servizi del soppresso Ministero dell'economia nazionale, attribuendo a quello delle finanze, i servizi del credito fondiario. » 2.8

Totale degli aumenti Milioni 3.1

Entrata

Finanze

Giustizia

Affari Esteri

Africa Italiana

Educazione Nazionale

b) *In diminuzione:*

1°) somma che si elimina, giacchè i servizi dei monopoli furono costituiti in azienda autonoma, con bilancio proprio, in dipendenza del decreto 8 dicembre 1927, n. 2258 (Veggasi la nota n. 2 al prospetto dell'entrata)	Milioni	923.0
2°) somma che si elimina, perchè proveniente dalle riparazioni di guerra e destinata alla estinzione dei debiti di guerra, assunti all'estero, cui provvede apposita Cassa d'ammortamento, con gestione e bilancio autonomo	»	150.0
3°) somma che si elimina, perchè le spese di gestione degli approvvigionamenti e consumi alimentari, vennero tenute fuori bilancio, in conto corrente con gli istituti di emissione, ai sensi del decreto 2 agosto 1917, n. 926	»	17.0
4°) al Ministero dell'interno, ai termini del decreto 21 luglio 1927, n. 1502, che trasferì, dal Ministero delle finanze a quello dell'interno, le spese per l'erogazione di premi e sussidi, per diminuire le cause della malaria	»	2.0
5°) al Ministero delle comunicazioni, agli effetti della legge 8 luglio 1929, n. 1337, che trasferì al detto Ministero (marina mercantile) le spese per la Milizia portuaria	»	3.3
6°) al Ministero della guerra, ai sensi del decreto 21 gennaio 1929, n. 42, che dispose il passaggio al detto Ministero, delle spese per gli ufficiali in servizio presso la Commissione di difesa	»	1.0
7°) al Ministero dei lavori pubblici, in dipendenza del decreto 18 maggio 1931, n. 544, che concentrò, in quel Ministero, i servizi relativi alla esecuzione di opere pubbliche, per conto dello Stato	»	13.8
		<hr/>
Totale delle diminuzioni . . .	Milioni	1,110.1
		<hr/>
Diminuzione differenziale . . .	Milioni	1,107.0
		<hr/>

(37) Variazione differenziale tra: 1°) l'aumento di milioni 69, dovuto, per milioni 63 all'applicazione del decreto 17 giugno 1928, n. 1314, che trasferì le scuole professionali alla dipendenza del Ministero dell'educazione nazionale e per milioni 6, all'applicazione della legge 8 luglio 1929, n. 1222 che trasferì le scuole nautiche alle dipendenze dello stesso Ministero; 2°) e la diminuzione di milioni 15, ai termini del decreto 18 maggio 1931, n. 544, che concentrò nel Ministero dei lavori pubblici, i servizi relativi alla esecuzione di opere pubbliche per conto dello Stato.

(38) Risultato differenziale costituito come segue:

a) *In aumento:*

1°) dal Ministero delle finanze, ai termini del decreto 21 luglio 1927, n. 1502, che trasferì al Ministero dell'interno, le spese per premi e sussidi per diminuire le cause della malaria	Milioni	2.0
2°) dal Ministero della guerra, in applicazione del decreto 2 aprile 1925, numero 332, che dispose il passaggio del ruolo specializzato dei carabinieri Reali, alla dipendenza del Ministero dell'interno	»	121.0
		<hr/>
Totale degli aumenti. . .	Milioni	123.0
		<hr/>

b) *In diminuzione:*

1°) al Ministero delle finanze, ai termini del decreto 10 gennaio 1929, n. 27, che sopresse il servizio stenografico, già alla dipendenza del Ministero dell'interno, istituendo il servizio speciale riservato alla dipendenza del Capo del Governo	Milioni	0.3
2°) al Ministero dei lavori pubblici, ai sensi del decreto 18 maggio 1931, n. 544, che concentrò in quel Ministero, i servizi relativi alla esecuzione di opere pubbliche, per conto dello Stato	»	9.7
		<hr/>
Totale delle diminuzioni . . .	Milioni	40.0
		<hr/>
Aumento risultante . . .	Milioni	113.0
		<hr/>

(39) Risultato differenziale costituito dai seguenti trasposti di fondi:

a) *In aumento:*

1°) dai Ministeri sottoindicati, ai termini del decreto 18 maggio 1931, n. 544, che concentrò nel Ministero dei lavori pubblici i servizi relativi alla esecuzione di opere pubbliche, per conto dello Stato:

Ministero delle finanze	Milioni	14.0
» della giustizia	»	10.0
» dell'educazione nazionale	»	15.0
» delle comunicazioni ed agricoltura	»	2.0

2°) dal Ministero dell'interno, ai termini del decreto 7 luglio 1925, n. 1175, che trasferì al Ministero dei lavori pubblici, alcuni servizi relativi alla esecuzione di opere igieniche; e del decreto 18 maggio 1931, n. 544, predetto

» 9.0

3°) dal Ministero della guerra, ai sensi del decreto 15 ottobre 1925, n. 1934, che trasferì all'Amministrazione dei lavori pubblici, taluni servizi di competenza del Genio militare

» 9.0

Totale degli aumenti . . . Milioni 59.0

b) *In diminuzione:*

1°) al Ministero delle comunicazioni, ai termini del decreto 26 giugno 1927, n. 1570, che dispose il passaggio al detto Ministero, dell'Ispettorato generale delle ferrovie, tramvie ed automobili

Milioni 94.0

2°) al Ministero dell'agricoltura, ai sensi del decreto 27 settembre 1929, n. 1726, che trasferì a quel Ministero i servizi della bonifica integrale

» 100.0

Totale delle diminuzioni . . . Milioni 194.0

Diminuzione risultante . . . Milioni 135.0

(40) Risultato differenziale costituito come appresso:

a) *In aumento:*

1°) dal Ministero delle finanze, ai sensi della legge 8 luglio 1929, n. 1337, che trasferì al Ministero delle comunicazioni (marina mercantile) la Milizia portuaria

Milioni 3.3

2°) dal Ministero dei lavori pubblici, ai termini del decreto 26 giugno 1927, n. 1570 che trasferì al Ministero delle comunicazioni, l'Ispettorato generale delle ferrovie, tramvie ed automobili

» 94.0

Totale degli aumenti . . . Milioni 97.3

b) *In diminuzione:*

al Ministero dei lavori pubblici, ai termini del decreto 18 maggio 1931, n. 544, che concentrò, nel detto Ministero, i servizi relativi alla esecuzione di opere pubbliche, per conto dello Stato

Milioni 1.8

Aumento risultante . . . Milioni 95.5

in cifra tonda, milioni 96.

(41) Risultato differenziale così costituito:

a) *In aumento:*

dal Ministero delle finanze, ai termini del decreto 21 gennaio 1929, n. 42, che dispose il passaggio al Ministero della guerra, delle spese per gli ufficiali in servizio presso la Commissione di difesa

Milioni 1.0

b) *In diminuzione:*

1°) al Ministero dell'interno, giusta il decreto 2 aprile 1925, n. 382, che dispose il passaggio del ruolo specializzato dei Reali carabinieri, alla dipendenza del Ministero predetto	Milioni	121.0
2°) al Ministero dei lavori pubblici, ai termini del decreto 18 maggio 1931, n. 544, che concentrò in quel Ministero, i servizi relativi alla esecuzione di opere pubbliche, per conto dello Stato	"	9.0
Totale delle diminuzioni . . .	Milioni	<u>130.0</u>
Diminuzione risultante . . .	Milioni	<u>129.0</u>

(42) Risultato differenziale così costituito:

a) *In aumento:*

dal Ministero dei lavori pubblici, in applicazione del decreto 27 settembre 1929, n. 1726, che trasferì al Ministero dell'agricoltura, i servizi della bonifica integrale.	Milioni	<u>100.0</u>
--	---------	--------------

b) *In diminuzione:*

1°) al Ministero delle finanze, ai termini del decreto 27 settembre 1929, n. 1663, che, nel ripartire tra diverse amministrazioni, i servizi del soppresso Ministero dell'economia nazionale, attribuiti a quello delle finanze, i servizi del credito fondiario . .	Milioni	3.0
2°) al Ministero dell'educazione nazionale, ai sensi del decreto 17 giugno 1928, n. 1314, che trasferì le scuole professionali, alle dipendenze di quel Ministero . . .	"	6.30
3°) al Ministero delle corporazioni, ai termini del decreto 27 settembre 1929, n. 1663, che ripartì tra quel Ministero e l'altro dell'agricoltura, i servizi del soppresso Ministero dell'economia nazionale	"	101.0
Totale delle diminuzioni . . .	Milioni	<u>167.0</u>
Diminuzione risultante . . .	Milioni	<u>67.0</u>

(43) Somma trasportata dal Ministero dell'agricoltura, ai termini del decreto 27 settembre 1929, n. 1663, che ripartì tra detto Ministero e quello delle corporazioni, i servizi del soppresso Ministero dell'economia nazionale. Della indicata somma, milioni 50 riguardano il contributo dello Stato alla Cassa nazionale per le assicurazioni sociali, ai sensi del decreto 30 dicembre 1923, n. 3184 (articolo 13).

(44) Risultato differenziale costituito come appresso:

a) *In aumento:*

dal Ministero dell'agricoltura, ai termini del decreto 18 gennaio 1923, n. 94, che istituì il Provveditorato generale dello Stato	Milioni	<u>3.0</u>
---	---------	------------

b) *In diminuzione:*

1°) somma che si elimina, perchè i monopoli di Stato furono costituiti, ai sensi del decreto 8 dicembre 1927, n. 1502, in azienda autonoma, con bilancio proprio .	Milioni	807.0
2°) somme comprese nella rubrica « Debiti variabili » relative ad interessi o sconto di buoni speciali del tesoro, nonchè ad interessi e spese diverse per le aperture di credito concesse dal Governo degli Stati Uniti d'America, che si eliminano, perchè l'ammortamento dei debiti di guerra ha, poi, costituito una gestione fuori bilancio, affidata ad apposita Cassa di ammortamento	"	1,200.0
Da riportare . . .	Milioni	<u>2,007.0</u>

Riporto . . . Milioni 2,007.0

3°) onere per la concessione delle polizze ai combattenti, eliminato dal conto dei residui, alla chiusura dell'esercizio 1930-31 » 600.0

4°) al Ministero dell'interno, ai termini del decreto 21 luglio 1927, n. 1502, che trasferì al detto Ministero le spese per l'erogazione di premi e sussidi, per diminuire le cause della malaria » 2.0

5°) al Ministero dei lavori pubblici, ai termini del decreto 18 maggio 1931, n. 544, che concentrò, in quel Ministero, i servizi relativi alla esecuzione di opere pubbliche per conto dello Stato » 12.0

6°) al Ministero della guerra, in dipendenza del decreto 21 gennaio 1929, n. 42, che dispose il passaggio al detto Ministero, delle spese per gli ufficiali in servizio presso la Commissione di difesa » 1.0

Totale delle diminuzioni . . . Milioni 2,622.0

Diminuzione risultante . . . Milioni 2,619.0

(45) Variazione differenziale fra: 1°) l'aumento di milioni 59, costituito per milioni 55 dall'applicazione del decreto 17 giugno 1928, n. 1314, che trasferì le scuole professionali alla dipendenza del Ministero dell'educazione nazionale, e per milioni 4, della legge 8 luglio 1929, n. 1222, che trasferì le scuole nautiche alla dipendenza dello stesso Ministero; e 2°) la diminuzione di milioni 19, giusta il decreto 18 maggio 1931, n. 544, che concentrò nel Ministero dei lavori pubblici, i servizi relativi alla esecuzione di opere pubbliche per conto dello Stato.

(46) Risultato differenziale costituito come segue:

a) *In aumento:*

dal Ministero delle finanze, ai termini del decreto 21 luglio 1927, n. 1502, che trasferì al Ministero dell'interno, le spese per premi e sussidi per diminuire le cause della malaria Milioni 2.0

b) *In diminuzione:*

1°) al Ministero dei lavori pubblici, ai sensi del decreto 7 luglio 1925, n. 1173, per il passaggio a quel Ministero di taluni servizi relativi alla esecuzione di opere igieniche e del decreto 18 maggio 1931, n. 544, più volte citato Milioni 9.0

2°) al Ministero dell'aeronautica, ai termini del decreto 30 agosto 1925, n. 1513, che istituì il detto Ministero con bilancio proprio » 460.0

Totale delle diminuzioni . . . Milioni 469.0

Diminuzione risultante . . . Milioni 467.0

(47) Risultato differenziale costituito come segue:

a) *In aumento:*

1°) dai Ministeri sottoindicati, ai termini del decreto 18 maggio 1931, n. 544, che concentrò nel Ministero dei lavori pubblici, i servizi relativi alla esecuzione di opere pubbliche, per conto dello Stato:

Ministero delle finanze Milioni 12.0

» della giustizia » 10.0

» dell'educazione nazionale, delle comunicazioni e dell'agricoltura . . . » 19.0

2°) dal Ministero dell'interno, ai sensi del decreto 7 luglio 1925, n. 1173, che trasferì a quello dei lavori pubblici, taluni servizi relativi alla esecuzione di opere igieniche » 9.0

3°) dal Ministero della guerra, ai termini del decreto 15 ottobre 1925, n. 1934, che trasferì a quello dei lavori pubblici, taluni servizi del genio militare » 9.0

Totale degli aumenti . . . Milioni 59.0

Entrata

Finanze

Giustizia

Affari Esteri

Africa Italiana

Educazione Nazionale

b) *In diminuzione:*

1°) al Ministero delle comunicazioni, in applicazione del decreto 26 giugno 1929, n. 1570, che dispose il passaggio alla dipendenza di quel Ministero, dell'Ispettorato generale delle ferrovie, tramvie ed automobili	Milioni	70.0
2°) al Ministero dell'agricoltura, ai termini del decreto 27 settembre 1929, n. 1726, che trasferì al detto Ministero, i servizi della bonifica integrale	"	105.0
Totale delle diminuzioni		Milioni 175.0
Diminuzione risultante		Milioni 116.0

(48) Somma che si elimina, perchè i servizi delle poste e dei telegrafi, già alla dipendenza del Ministero delle comunicazioni, furono costituiti, ai sensi dei decreti 23 aprile e 14 giugno 1925, nn. 520 e 884, in due separate aziende autonome, con bilancio proprio:

- 1°) Amministrazione delle poste e telegrafi;
- 2°) Azienda di Stato per i servizi telefonici.

(49) Somma che si trasporta dal Ministero dei lavori pubblici a quello delle comunicazioni, in dipendenza del decreto 26 giugno 1927, n. 1570, che dispose il passaggio, dall'uno all'altro Ministero, dell'Ispettorato generale delle ferrovie, tramvie ed automobili.

(50) Variazione differenziale fra: 1°) l'aumento di milioni 1, ai sensi del decreto 21 gennaio 1929, n. 42, che dispose il passaggio dal Ministero delle finanze a quello della guerra, delle spese per gli ufficiali in servizio presso la Commissione di difesa; e 2°) la diminuzione di milioni 9, ai termini del decreto 15 ottobre 1925, n. 1934, che trasferì al Ministero dei lavori pubblici, taluni servizi del genio militare.

(51) Somma che si trasporta dal Ministero dell'interno, cui fecero carico le spese del Commissariato per l'aeronautica, istituito col decreto 24 gennaio 1923, n. 62, mentre il Ministero dell'aeronautica fu istituito col decreto 30 agosto 1925, n. 1513 ed ebbe bilancio autonomo, dall'esercizio 1925-26.

(52) Risultato differenziale costituito come appresso:

a) *In aumento:*

dal Ministero dei lavori pubblici, ai termini del decreto 27 settembre 1929, n. 1726, che trasferì alla dipendenza del Ministero dell'agricoltura, i servizi della bonifica integrale	Milioni	105.0
---	---------	-------

b) *In diminuzione:*

1°) al Ministero delle finanze, giusta il decreto 27 settembre 1929, n. 1663, che nel ripartire tra diverse amministrazioni i servizi del soppresso Ministero dell'economia nazionale, attribuiti a quello delle finanze, i servizi del credito fondiario	Milioni	3.0
2°) al Ministero dell'educazione nazionale, ai sensi del decreto 17 giugno 1928, n. 1314, che trasferì le scuole professionali alle dipendenze del predetto Ministero	"	55.0
3°) al Ministero delle corporazioni, in applicazione del decreto 27 settembre 1929, n. 1663, che ripartì, fra il Ministero dell'agricoltura e quello delle corporazioni, i servizi del soppresso Ministero dell'economia nazionale	"	95.0
Totale delle diminuzioni		Milioni 153.0
Diminuzione risultante		Milioni 48.0

(53) Risultato differenziale, costituito come appresso:

a) *In aumento:*

1°) dai Ministeri delle colonie, delle comunicazioni e della marina, ai termini del decreto 18 gennaio 1923, n. 94, che istituì, presso il Ministero delle finanze, il provveditorato generale dello Stato	Milioni	0.6
2°) dal Ministero dell'interno, ai termini del decreto n. 94 predetto; del decreto 7 giugno 1923, n. 1252, che affidò al provveditorato generale, la stampa e la vendita della Gazzetta Ufficiale; e del decreto 4 agosto 1924, n. 1292, che trasferì alla dipendenza del Capo del Governo, la Milizia volontaria per la sicurezza nazionale	»	26.4
3°) dal Ministero dell'agricoltura, ai termini del decreto 27 settembre 1929, n. 1663, che nel ripartire tra diverse amministrazioni, i servizi del cessato Ministero dell'economia nazionale, attribuiva a quello delle finanze, i servizi del credito fondiario.	»	7.0
Totale degli aumenti	Milioni	<u>34.0</u>

b) *In diminuzione:*

1°) somme comprese nella rubrica « debiti variabili » relative ad interessi o sconto di buoni speciali del Tesoro, nonchè ad interessi e spese diverse per le aperture di credito concesse dal Governo degli Stati Uniti d'America, che si eliminano, perchè l'ammortamento dei debiti di guerra, ha, poi, costituito una gestione fuori bilancio, affidata ad apposita Cassa di ammortamento	Milioni	1,153.0
2°) somma che si elimina, perchè i servizi dei monopoli del tabacco, del sale e del chinino furono costituiti in azienda autonoma, con bilancio proprio, ai sensi del decreto 8 dicembre 1927, n. 2258	»	695.0
3°) somma che si elimina, perchè i servizi del traffico marittimo costituirono una gestione fuori bilancio, ai sensi del decreto 29 aprile 1917, n. 671	»	1,184.0
4°) somma che si elimina, perchè la gestione degli approvvigionamenti e consumi alimentari, venne tenuta fuori bilancio, in conto corrente con gli istituti di emissione, ai sensi del decreto 2 agosto 1917, n. 926.	»	197.0
5°) al Ministero dei lavori pubblici, ai sensi del decreto 18 maggio 1931, n. 544, che concentrò in quel Ministero i servizi relativi alla esecuzione di opere pubbliche per conto dello Stato	»	10.0
6°) onere di carattere eccezionale e transitorio, proveniente dalla gestione del provveditorato generale dello Stato che si elimina in relazione ad uguale eliminazione effettuata nel prospetto per la comparazione delle entrate (veggasi nota 9 al prospetto dell'entrata)	»	124.0
Totale delle diminuzioni	Milioni	<u>3,363.0</u>
Diminuzione risultante	Milioni	<u>3,329.0</u>

(54) Risultato differenziale così costituito:

a) *In aumento:*

1°) dal Ministero dell'agricoltura, ai termini del decreto 17 giugno 1928, n. 1314, che trasferì le scuole professionali alla dipendenza del Ministero dell'educazione nazionale.	Milioni	42.0
2°) dal Ministero della marina, ai termini della legge 8 luglio 1929, n. 1222, che trasferì le scuole nautiche alla dipendenza dello stesso Ministero	»	3.0
Totale degli aumenti	Milioni	<u>45.0</u>

b) *In diminuzione:*

al Ministero dei lavori pubblici, ai sensi del decreto 18 maggio 1931, n. 544, che concentrò in quel Ministero, i servizi relativi alla esecuzione di opere pubbliche per conto dello Stato	Milioni	10.0
Aumento risultante	Milioni	<u>35.0</u>

Entrata

Finanze

Giustizia

Affari Esteri

Africa Italiana

Educazione
Nazionale

(55) Diminuzione costituita come appresso:

1°) al Ministero delle finanze, ai termini del decreto 18 gennaio 1923, n. 94, che istituì, presso il detto Ministero, il Provveditorato generale dello Stato; del decreto 7 giugno 1923, n. 1252, che affidò al Provveditorato stesso, l'amministrazione, la stampa e la vendita della <i>Gazzetta Ufficiale</i> ; e del decreto 4 agosto 1924, n. 1292, che trasferì alla dipendenza del Capo del Governo, la Milizia volontaria per la sicurezza nazionale.	Milioni	26.0
2°) al Ministero dei lavori pubblici, ai sensi del decreto 7 luglio 1925, n. 1173, che trasferì al detto Ministero, taluni servizi relativi alla esecuzione di opere igieniche; e del decreto 18 maggio 1931, n. 544, che concentrò nello stesso Ministero dei lavori pubblici, i servizi relativi alla esecuzione di opere pubbliche per conto dello Stato.	»	8.0
3°) al Ministero dell'aeronautica, per le spese del Commissariato per l'aeronautica, istituito col decreto 24 gennaio 1923, n. 62, mentre il Ministero relativo fu istituito col decreto 30 agosto 1925, n. 1513, ed ebbe bilancio autonomo dall'esercizio 1925-26	»	259.0
	Totale . . .	Milioni 293.0

(56) Risultato differenziale costituito come appresso:

a) *In aumento:*

1°) dai Ministeri sottoindicati, ai termini del decreto 18 maggio 1931, n. 544, che concentrò nel Ministero dei lavori pubblici, i servizi relativi alla esecuzione di opere pubbliche, per conto dello Stato:		
Ministero delle finanze	Milioni	10.0
» della giustizia	»	6.0
» dell'educazione nazionale, delle comunicazioni e dell'agricoltura	»	10.0
2°) dal Ministero dell'interno, ai termini del decreto 7 luglio 1925, n. 1173, che trasferì al Ministero dei lavori pubblici, taluni servizi relativi alla esecuzione di opere igieniche; e del decreto 18 maggio 1931, n. 544, che concentrò nello stesso Ministero i servizi relativi alla esecuzione di opere pubbliche per conto dello Stato	»	8.0
3°) dal Ministero della guerra, ai sensi del decreto 15 ottobre 1925, n. 1934, che trasferì all'Amministrazione dei lavori pubblici, taluni servizi di competenza del Genio militare	»	9.0
	Totale degli aumenti . . .	Milioni 43.0

b) *In diminuzione:*

1°) al Ministero delle comunicazioni, ai termini del decreto 26 giugno 1927, n. 1570, che dispose il passaggio al detto Ministero dell'Ispettorato generale delle ferrovie, tramvie ed automobili	Milioni	93.0
2°) al Ministero dell'agricoltura, ai termini del decreto 27 settembre 1929, n. 1726, che trasferì a quel Ministero, i servizi della bonifica integrale	»	75.0
	Totale delle diminuzioni . . .	Milioni 168.0
	Diminuzione risultante . . .	Milioni 125.0

(57) Somma che si trasporta dal Ministero della marina a quello delle comunicazioni, ai termini del decreto 30 aprile 1924, n. 596, che trasferì dall'uno all'altro Ministero, i servizi della marina mercantile.

(58) Somma che si trasporta dal Ministero della guerra a quello dei lavori pubblici, ai termini del decreto 15 ottobre 1925, n. 1934, che trasferì all'Amministrazione dei lavori pubblici, taluni servizi di competenza del genio militare.

(59) Somma che si trasporta dal Ministero della marina a quello delle finanze, in dipendenza del decreto 18 gennaio 1923, n. 94, che istituì, presso il Ministero delle finanze, il Provveditorato generale dello Stato.

(60) Risultato differenziale costituito come segue:

a) *In aumento:*

dal Ministero dei lavori pubblici, ai termini del decreto 27 settembre 1929, n. 1726, che trasferì alle dipendenze del Ministero dell'agricoltura, i servizi della bonifica integrale. Milioni 75.0

b) *In diminuzione:*

1°) al Ministero delle finanze, giusta il decreto 27 settembre 1929, n. 1663, che, nel ripartire fra diverse amministrazioni, i servizi del soppresso Ministero dell'economia nazionale, attribuiti a quello delle finanze, i servizi del credito fondiario Milioni 7.0

2°) al Ministero dell'educazione nazionale, ai sensi del decreto 17 giugno 1928, n. 1314, che trasferì le scuole professionali alle dipendenze del predetto Ministero » 42.0

3°) al Ministero delle corporazioni, in applicazione del decreto 27 settembre 1929, n. 1663, che ripartì, fra il Ministero dell'agricoltura e quello delle corporazioni, i servizi del soppresso Ministero dell'economia nazionale » 30.0

Totale delle diminuzioni . . . Milioni 79.0

Diminuzione risultante . . . Milioni 4.0

(61) Somma che si trasporta dal Ministero dell'agricoltura, ai termini del decreto 27 settembre 1929, n. 1663, che ripartì fra quel Ministero e l'altro delle corporazioni, i servizi già di competenza del soppresso Ministero dell'economia nazionale.

(62) Risultato differenziale costituito come segue:

a) *In aumento:*

1°) somma trasportata dai sottoindicati Ministeri, ai termini del decreto 28 gennaio 1923, n. 126, che unificò le ragioni presso le amministrazioni centrali, ponendole alle dipendenze del Ministero delle finanze:

Ministero degli affari esteri	Milioni	1.3
» delle colonie	»	0.6
» dell'educazione nazionale	»	3.2
» dei lavori pubblici	»	2.4
» delle comunicazioni	»	0.5
» della guerra	»	5.0
» della marina	»	1.4

2°) dal Ministero dell'agricoltura, ai termini del decreto 18 gennaio 1923, n. 94, che istituì il Provveditorato generale dello Stato; del decreto 28 gennaio 1923, n. 126, predetto; e del decreto 27 settembre 1929, n. 1663, che nel ripartire fra diversi Ministeri i servizi del soppresso Ministero dell'economia nazionale, attribuiti a quello delle finanze, servizi del credito fondiario » 7.6

3°) dal Ministero della giustizia, ai termini del decreto 18 gennaio 1923, n. 94, che istituì presso il Ministero delle finanze, il Provveditorato generale dello Stato; e del decreto 28 gennaio 1923, n. 126 predetto » 1.5

4°) dal Ministero dell'interno, ai termini dei decreti 11 gennaio 1923, n. 94, che istituì, presso il Ministero delle finanze, il Provveditorato generale dello Stato; del decreto 28 gennaio 1923, n. 126, predetto; del decreto 19 aprile 1923, n. 850, che trasferì alla dipendenza del Capo del Governo, i servizi di assistenza e vigilanza ai reduci di guerra e loro superstiti; e del decreto 7 giugno 1923, n. 1252, che affidò al Provveditorato dello Stato, l'amministrazione, la stampa e la vendita della *Gazzetta Ufficiale* » 41.5

Totale degli aumenti . . . Milioni 65.0

Entrata

Finanze

Giustizia

Affari Esteri

Africa Italiana

Educazione Nazionale

b) *In diminuzione:*

1°) somme comprese nella rubrica « debiti variabili » relative ad interessi o sconto di buoni speciali del Tesoro, nonché ad interessi e spese diverse per le aperture di credito concesse dal Governo degli Stati Uniti d'America, che si eliminano perchè l'ammortamento dei debiti di guerra, ha, poi, costituito una gestione fuori bilancio, affidata ad apposita Cassa d'ammortamento	Milioni	1,100.0
2°) somma che si elimina, perchè la gestione degli approvvigionamenti e consumi alimentari, venne tenuta fuori bilancio, in conto corrente con gli istituti di emissione, ai sensi del decreto 2 agosto 1917, n. 926.	»	800.0
3°) somma che si elimina, perchè i servizi dei monopoli — tabacco, sale e chinino — furono costituiti in azienda autonoma, con bilancio proprio, ai sensi del decreto 8 dicembre 1927, n. 2258	»	879.0
4°) al Ministero dell'interno, ai termini del decreto 21 luglio 1927, n. 1502, che trasferì al Ministero predetto le spese per l'erogazione dei premi e sussidi per diminuire le cause della malaria, e dell'articolo 15 del disegno di legge di approvazione dello stato di previsione della spesa del Ministero delle finanze (1), che autorizzò la distribuzione del fondo per le spese dell'amministrazione civile nelle nuove provincie, tra le diverse amministrazioni, alle cui dipendenze passarono i servizi delle nuove provincie, facenti carico, per le spese relative, al fondo predetto	»	24.4
5°) ai Ministeri sottoindicati, ai termini della legge 24 dicembre 1925, n. 2317, predetta:		

Ministero della giustizia	Milioni	35.9
» dell'educazione nazionale	»	56.9
» dei lavori pubblici	»	41.2
» delle comunicazioni	»	52.8
» della guerra	»	0.8
» della marina	»	3.1
» dell'agricoltura	»	24.5
» delle corporazioni	»	5.4
	»	<u>220.6</u>

Totale delle diminuzioni Milioni 3,024.0

Diminuzione risultante Milioni 2,959.0

(63) Risultato differenziale, costituito come appresso:

a) *In aumento:*

dal Ministero delle finanze, ai termini della legge 24 dicembre 1925, n. 2317, circa i servizi nelle nuove provincie. (Veggasi la nota n. 62) Milioni 35.9

b) *In diminuzione:*

1°) al Ministero delle finanze, giusta il decreto 18 gennaio 1923, n. 94, che istituì il Provveditorato generale dello Stato. Milioni 4.5

2°) al Ministero dei lavori pubblici, in relazione al decreto 18 maggio 1931, n. 544, che concentrò, nel detto Ministero, i servizi relativi alla esecuzione di opere pubbliche, per conto dello Stato » 2.3

Totale delle diminuzioni Milioni 3.8

Aumento risultante (in cifra tonda) Milioni 32.0

(1) Approvato, in sede di esercizio provvisorio, con la legge 17 giugno 1923, n. 1263, ed in via definitiva con l'articolo 558 della legge 24 dicembre 1925, n. 2317.

(64) Somma che si trasporta al Ministero delle finanze, ai termini del decreto 25 marzo 1923, n. 850, che trasferì le ragionerie delle amministrazioni centrali, alle dipendenze del Ministero delle finanze.

(65) Risultato differenziale costituito come appresso:

a) *In aumento:*

1°) dal Ministero delle finanze, ai termini della legge 24 dicembre 1925, n. 2317, circa i servizi nelle nuove provincie (Veggasi la nota n. 62)	Milioni	56.9
2°) dal Ministero dell'agricoltura, ai termini del decreto 17 giugno 1928, n. 1314 che trasferì le scuole professionali alla dipendenza del Ministero dell'educazione nazionale	"	39.1
3°) dal Ministero della marina, ai sensi della legge 8 luglio 1929 n. 1222, che trasferì le scuole nautiche alla dipendenza del Ministero dell'educazione nazionale	"	3.0
Totale degli aumenti		Milioni 99.0

b) *In diminuzione:*

1°) al Ministero delle finanze, ai termini del decreto 18 gennaio 1923, n. 94, che istituì il Provveditorato generale dello Stato; e 28 gennaio 1923, n. 126, che unificò le ragionerie presso le Amministrazioni centrali, ponendole alle dipendenze del Ministero delle finanze	Milioni	3.2
2°) al Ministero dei lavori pubblici, ai termini del decreto 18 maggio 1931, n. 544, che concentrò nel detto Ministero, i servizi relativi alla esecuzione di opere pubbliche per conto dello Stato	"	7.8
Totale delle diminuzioni		Milioni 11.0
Aumento risultante		Milioni 88.0

(66) Risultato differenziale costituito come appresso:

a) *In aumento:*

dal Ministero delle finanze, ai termini del decreto 21 luglio 1927, n. 1502, che trasferì alla dipendenza del Ministero dell'interno, le spese dei premi e sussidi per diminuire le cause della malaria; e della legge 24 dicembre 1925, n. 2317 predetta, circa la distribuzione fra le diverse amministrazioni statali, del fondo per i servizi civili nelle nuove provincie.	Milioni	24.4
---	---------	------

b) *In diminuzione:*

1°) al Ministero delle finanze, ai termini del decreto 18 gennaio 1923, n. 94, che istituì il Provveditorato generale dello Stato; del decreto 19 aprile 1923, n. 850, che trasferì alla dipendenza del Capo del Governo, i servizi per l'assistenza ai reduci di guerra e loro superstiti; e del decreto 7 giugno 1923, n. 1252, che affidò al Provveditorato generale, l'amministrazione, la stampa e la vendita della <i>Gazzetta Ufficiale</i>	Milioni	41.5
2°) al Ministero dei lavori pubblici, giusta il decreto 7 luglio 1925, n. 1173, che dispose il passaggio a quel Ministero, di taluni servizi relativi alla esecuzione di opere igieniche e del decreto 18 maggio 1931, n. 544, che concentrò nello stesso Ministero dei lavori pubblici, i servizi relativi alla esecuzione di opere pubbliche per conto dello Stato	"	7.5
3°) al Ministero dell'aeronautica, per le spese del Commissariato dell'aeronautica, istituito col decreto 24 gennaio 1923, n. 62, mentre il Ministero relativo fu istituito col decreto 30 agosto 1925, n. 1513, ed ebbe bilancio autonomo dall'esercizio 1925-26	"	95.4
Totale delle diminuzioni		Milioni 144.4
Diminuzione risultante		Milioni 120.0

(67) Risultato differenziale così costituito:

a) *In aumento:*

1°) dal Ministero delle finanze, ai termini del decreto 18 maggio 1931, n. 544, che concentrò nel Ministero dei lavori pubblici, i servizi relativi alla esecuzione di opere pubbliche per conto dello Stato; e della legge 24 dicembre 1925, n. 2317, predetta, per i servizi civili nelle nuove provincie	Milioni	41,2
2°) dai Ministeri della giustizia e dell'educazione nazionale, a termini del decreto 18 maggio 1931, n. 544, predetto	"	10,0
3°) dal Ministero dell'interno, ai sensi del decreto 7 luglio 1925, n. 1173, che trasferì al Ministero dei lavori pubblici, taluni servizi relativi alla esecuzione di opere igieniche; e del decreto 18 maggio 1931, n. 544, che concentrò nello stesso Ministero dei lavori pubblici, i servizi relativi alla esecuzione di opere pubbliche, per conto dello Stato	"	7,5
4°) dal Ministero della guerra in dipendenza del decreto 15 ottobre 1925, n. 1934 che trasferì al Ministero dei lavori pubblici, taluni servizi del genio militare	"	9,0
5°) dal Ministero dell'agricoltura, ai sensi del decreto 6 settembre 1923, n. 2125, che trasferì al Ministero dei lavori pubblici, i servizi delle case popolari; e del decreto 18 maggio 1931, n. 544, predetto	"	43,3
Totale degli aumenti		Milioni <u>111,0</u>

b) *In diminuzione:*

1°) al Ministero delle finanze, ai termini del decreto 18 gennaio 1923, n. 94, che istituì il Provveditorato generale dello Stato; e del decreto 28 gennaio 1923, n. 126, che unificò le ragionerie presso le Amministrazioni centrali ponendole alla dipendenza del Ministero predetto	Milioni	3,0
2°) al Ministero delle comunicazioni, in applicazione del decreto 26 giugno 1927, n. 1570, che dispose il passaggio dell'Ispettorato generale delle ferrovie, tramvie ed automobili, alle dipendenze del detto Ministero	"	170,0
3°) al Ministero dell'agricoltura, ai termini del decreto 27 settembre 1929, n. 1726, che trasferì alla dipendenza di quello stesso Ministero, i servizi della bonifica integrale.	"	42,0
Totale delle diminuzioni		Milioni <u>215,0</u>
Diminuzione differenziale		Milioni <u>104,0</u>

(68) Risultato differenziale costituito come appresso:

a) *In aumento:*

1°) dal Ministero delle finanze, ai termini della indicata legge 24 dicembre 1925, n. 2317, per il fondo attribuito alle diverse amministrazioni, per i servizi civili nelle nuove provincie.	Milioni	52,8
2°) dal Ministero dei lavori pubblici, in dipendenza del decreto 26 giugno 1927, n. 1570, che dispose il passaggio al Ministero delle comunicazioni, dell'Ispettorato generale delle ferrovie ed automobili	"	169,7
Totale degli aumenti		Milioni <u>222,5</u>

b) *In diminuzione:*

al Ministero delle finanze, ai termini del decreto 18 gennaio 1923, n. 94, che istituì, presso quel Ministero, il Provveditorato generale dello Stato	Milioni	0,5
Aumento risultante		Milioni <u>222,0</u>

(69) Somma che si trasporta dal Ministero della marina a quello delle comunicazioni, ai termini del decreto 30 aprile 1924, n. 596, che trasferì, dall'uno all'altro Ministero, i servizi della marina mercantile. Della indicata somma di milioni 778, milioni 500 si eliminano, perchè concernenti i servizi del traffico marittimo che costituirono una gestione fuori bilancio, ai sensi del decreto 29 aprile 1917, n. 671.

(70) Variazione differenziale così costituita:

a) *In aumento:*

dal Ministero delle finanze, ai termini della citata legge 24 dicembre 1925, n. 2317, per i servizi civili nelle nuove provincie, in cifra tonda Milioni 1,0

b) *In diminuzione:*

1°) al Ministero dei lavori pubblici, ai sensi del decreto 15 ottobre 1925, n. 1934, che trasferì a quel Ministero, taluni servizi del genio militare Milioni 9,0

2°) al Ministero delle finanze, ai termini del decreto 28 gennaio 1923, n. 126, che unificò le ragionerie presso le Amministrazioni centrali, ponendole alle dipendenze di quel Ministero medesimo » 5,0

Totale delle diminuzioni Milioni 14,0

Diminuzione risultante Milioni 13,0

(71) Somma che si trasporta dal Ministero della marina a quello dell'educazione nazionale, ai sensi della legge 8 luglio 1929, n. 1222, che trasferì le scuole nautiche dall'uno all'altro Ministero.

(72) Somma proveniente dal Ministero delle finanze, ai termini della legge 24 dicembre 1925, n. 2317, per i servizi civili nelle nuove provincie.

(73) Risultato differenziale così costituito:

a) *In aumento:*

1°) dal Ministero delle finanze, ai termini della citata legge 24 dicembre 1925, n. 2317, per il fondo destinato ai servizi civili nelle nuove provincie Milioni 24,5

2°) dal Ministero dei lavori pubblici, ai sensi del decreto 27 settembre 1929, n. 1726, che trasferì al Ministero dell'agricoltura, i servizi della bonifica integrale » 42,5

Totale degli aumenti Milioni 67,0

b) *In diminuzione:*

1°) al Ministero delle finanze, ai termini del decreto 18 gennaio 1923, n. 94, che istituì il Provveditorato generale dello Stato; del decreto 28 gennaio 1923, n. 126, che unificò le ragionerie presso le Amministrazioni centrali, ponendole alle dipendenze del Ministero predetto; e del decreto 27 settembre 1929, n. 1663, che ripartì fra diverse amministrazioni, i servizi del cessato Ministero dell'economia nazionale, attribuendo a quello delle finanze, i servizi del credito fondiario Milioni 7,6

2°) al Ministero dell'educazione nazionale, ai termini del decreto 17 giugno 1928, n. 1314, che trasferì le scuole professionali alle dipendenze di quel Ministero » 39,1

3°) al Ministero dei lavori pubblici, ai sensi del decreto 6 settembre 1923, n. 2125, che trasferì al detto Ministero, i servizi delle case popolari; e del decreto 18 maggio 1931, n. 544, che concentrò nello stesso Ministero, i servizi relativi alla esecuzione di opere pubbliche, per conto dello Stato » 43,3

4°) al Ministero delle corporazioni, ai termini del decreto 27 settembre 1929, n. 1663, che ripartì fra il detto Ministero e quello dell'agricoltura, i servizi del cessato Ministero dell'economia nazionale » 29,0

Totale delle diminuzioni Milioni 119,0

Diminuzione risultante Milioni 52,0

(74) Somma in cifra tonda, così costituita: milioni 29, trasportati dal Ministero dell'agricoltura, ai termini del decreto 27 settembre 1929, n. 1663, che ripartì fra il Ministero predetto e quello delle corporazioni, i servizi del cessato Ministero dell'economia nazionale; milioni 5,4, trasportati dal Ministero delle finanze, ai sensi della legge 24 dicembre 1925, n. 2317, per le spese dei servizi civili nelle nuove provincie (Veggasi la precedente nota n. 62).

Entrata

Finanze

Giustizia

Affari Esteri

Africa Italiana

Educazione Nazionale

(75) Compreso, in detto ammontare, milioni 2,450, provenienti da prestiti e destinati, per milioni 800, al cessato Istituto di liquidazioni e, per milioni 1,350 alla esecuzione di opere pubbliche straordinarie a sollievo della disoccupazione; al netto di tale somma, l'ammontare delle spese effettive dell'esercizio 1931-32 si riduce alla minor somma di milioni 21,041.

(76) Con Regio decreto 26 giugno 1927, n. 1570, venne trasferito alla dipendenza del Ministero delle comunicazioni, l'Ispettorato generale delle ferrovie, tranvie ed automobili, già alla dipendenza del Ministero dei lavori pubblici, con riserva di emanare successivi decreti per la sistemazione dei servizi e del personale dell'Ispettorato.

Le spese per il personale trasferito, rimasero pertanto, a carico del bilancio del Ministero dei lavori pubblici.

Col Regio decreto 18 ottobre 1934, n. 1732, venne provveduto alla sistemazione predetta e le spese di quel personale vennero, di conseguenza, trasferite definitivamente al Ministero delle comunicazioni: agli effetti della comparazione dei risultati di bilancio, tale trasporto viene effettuato sino all'esercizio 1927-28, alla quale epoca risale il passaggio dei servizi.

(77) Compresi, in detta somma, milioni 1,350 provenienti da prestiti e destinati alla costruzione di opere pubbliche straordinarie.

(78) Somma relativa alle operazioni di conversione delle rendite consolidate e del Littorio 5 per cento, convertite in redimibile 3.50 per cento, ai sensi del Regio decreto-legge 3 febbraio 1934, n. 60, convertito nella legge 7 giugno 1934, n. 995 (Veggasi l'analisi delle spese per «servizi finanziari» nella nota preliminare al conto del bilancio per l'esercizio 1933-34).

(79) Sovvenzione straordinaria del tesoro per il pareggio del bilancio ferroviario, che si elimina in dipendenza dei provvedimenti finanziari diretti all'equilibrio di quella gestione.

(80) Somme che si trasportano dal Ministero delle finanze a quello dei lavori pubblici, in dipendenza della legge 4 aprile 1935, n. 454 che attribui al Ministero dei lavori pubblici, i servizi relativi ai terremoti dal 1908 al 1920.

(81) Con Regio decreto 6 settembre 1934, n. 1434, venne istituito e posto alle dipendenze del Capo del Governo, il Sottosegretariato per la stampa e la propaganda, al quale furono affidati taluni servizi già appartenenti ad altri Ministeri. Tenuto conto che le spese per il Commissariato del turismo e per il credito alberghiero, erano già iscritte nel bilancio del Ministero delle finanze — cui fanno carico le spese per la Presidenza del Consiglio dei Ministri — si trasportano a quest'ultimo Ministero, le somme risultanti dai conti consuntivi del Ministero degli affari esteri per la difesa dell'italianità all'estero e per la quota parte delle spese postelegrafoniche con l'estero; nonchè quelle del Ministero delle corporazioni per i servizi della cinematografia. Successivamente, con Regio decreto 24 giugno 1935, n. 1055, detto Sottosegretariato venne elevato a Ministero con bilancio autonomo a partire dall'esercizio 1936-37.

(82) Somma corrisponente al contributo a favore dell'Opera nazionale Balilla eliminato in dipendenza del Regio decreto-legge 28 settembre 1934, n. 1652 — convertito nella legge 27 dicembre 1934, n. 2147 — concernente la sistemazione del bilancio dell'opera stessa.

(83) Dall'esercizio 1934-35, gli emolumenti di servizio e di riposo al clero nonchè le dotazioni fisse a chiese ed enti religiosi dell'ex-regime austro-ungarico, vennero trasferiti al bilancio autonomo del fondo per il culto, cui venne attribuita la competenza per quei servizi: come pure i servizi di culto nelle dette provincie, vennero trasferiti all'altro bilancio autonomo dei patrimoni riuniti ex-economali, che sovrintendono, ora, ai servizi stessi.

(84) Le spese per l'Africa Orientale si eliminano per il loro carattere eccezionale e transitorio.

(85) Contributo a pareggio dei bilanci provinciali istituito dal 1° gennaio 1932, con l'articolo 325 del testo unico sulla finanza locale, approvato con Regio decreto 14 settembre 1931, n. 1175; e soppresso, dal 1° gennaio 1934, col Regio decreto-legge 18 dicembre 1933, n. 1737, convertito nella legge 5 febbraio 1934, n. 178.

(86) Fondo destinato all'integrazione dei bilanci comunali, ai sensi del Regio decreto-legge 30 marzo 1930, n. 141, convertito nella legge 3 luglio 1930, n. 963; soppresso con gli articoli 1 e 2 del Regio decreto-legge 11 luglio 1931, n. 891, convertito nella legge 18 gennaio 1932, n. 20.

(87) Fondo proveniente da accensione di debiti e destinato, una volta tanto, al cessato Istituto di liquidazione.

(88) Somma corrisposta, una volta tanto, alla Santa Sede, ai sensi dell'articolo 1 della convenzione finanziaria, approvata con legge 27 maggio 1929, n. 810.

(89) Utile netto del monopolio per gli acquisti all'estero di carboni e metalli, da versare al bilancio dell'Amministrazione ferroviaria, ai sensi dell'articolo 13 del Regio decreto-legge 4 giugno 1936, n. 1078.

(90) Spese relative ai servizi del tiro a segno nazionale, trasferiti dal Ministero della guerra a quello delle finanze (Milizia volontaria per la sicurezza nazionale), ai sensi del Regio decreto-legge 16 dicembre 1935, n. 2430.

(91) Spese relative ai servizi di polizia mortuaria per i caduti in guerra, trasferito dal Ministero della guerra a quello delle finanze (Presidenza del Consiglio dei Ministri) ai sensi del Regio decreto-legge 31 maggio 1935, n. 752.

(92) Il Sottosegretariato di Stato per la stampa e la propaganda venne istituito col Regio decreto 6 settembre 1934, n. 1434, e posto alla dipendenza del Capo del Governo. Elevato, successivamente, a Ministero col Regio decreto 24 giugno 1935, n. 1009. Con altro Regio decreto 27 maggio 1937, n. 752, assunse la denominazione di Ministero della cultura popolare.

All'atto della sua costituzione furono attribuiti al Sottosegretariato, oltre le spese generali per il servizio stampa del Capo del Governo, i servizi del credito alberghiero e del turismo, già iscritti nel bilancio del Ministero delle finanze; taluni servizi della cinematografia, già a carico del Ministero delle corporazioni, ed una quota parte delle spese telegrafiche e telefoniche con l'estero a carico del Ministero degli affari esteri.

È da avvertire che le quote per spese generali a carico del Ministero delle finanze, per gli esercizi anteriori al 1928-29, sono state trascurate per la loro lieve entità. Il Ministero della stampa e propaganda ebbe bilancio autonomo dall'esercizio 1936-37.

(93) Con Regio decreto-legge 16 dicembre 1935, n. 2430, convertito nella legge 4 giugno 1936, n. 1143, il servizio del tiro a segno, già alle dipendenze del Ministero della guerra, venne attribuito alla Milizia volontaria per la sicurezza nazionale, le cui spese sono iscritte nel bilancio del Ministero delle finanze.

(94) Con Regio decreto 29 dicembre 1935, n. 2186, vennero attribuiti al Sottosegretariato di Stato per gli scambi e valute i servizi relativi al commercio estero, le cui spese fanno carico al bilancio del Ministero delle finanze. Detti servizi risultano attribuiti sino all'esercizio 1927-28 al Ministero delle corporazioni, per gli anni anteriori sino al 1923-24 al cessato Ministero dell'economia nazionale, e per l'anno 1922-23 al cessato Ministero dell'industria e commercio.

(95) Veggasi la nota 30 alla comparazione che precede.

Entrata

Finanze

Giustizia

Affari Esteri

Africa Italiana

Educazione
Nazionale

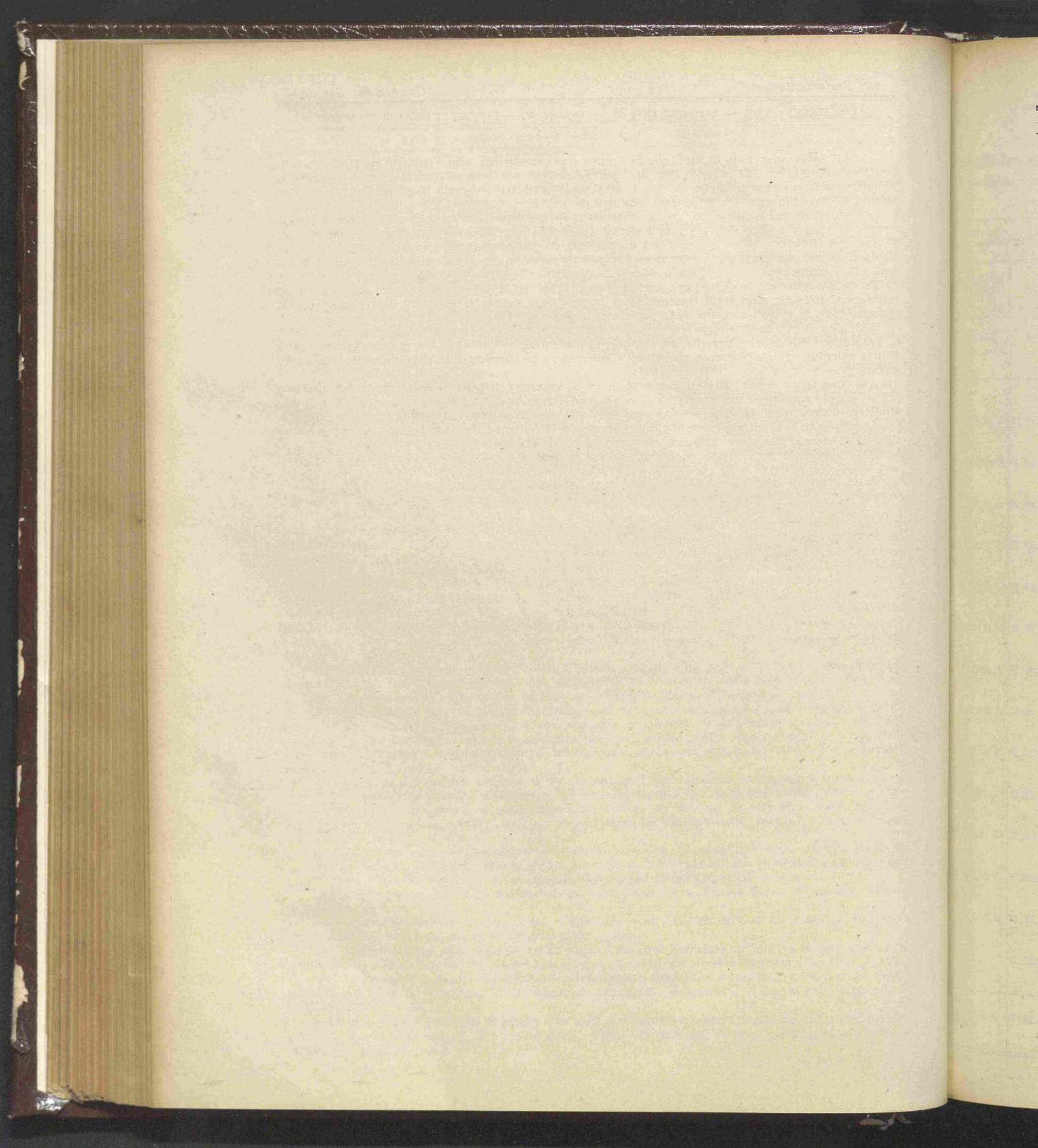

APPENDICE N. 3

alla nota preliminare al conto del bilancio per l'esercizio finanziario 1936-37

RIASSUNTO
DELLE SOMME ELIMINATE NEL BILANCIO DELLO STATO
PER L'ESERCIZIO FINANZIARIO 1936-37

Entrata

Finanze

Giustizia

Affari Esteri

Africa Italiana

Educazione
Nazionale

Riassunto delle somme eliminate nel bilancio dello Stato per

MINISTERI	NEL CONTO DELLA COMPETENZA					Economie		NEL	
	Economie realizzate		Eliminazioni effettuate ai sensi dell'art. 7 della legge 9 dicembre 1928, n. 2783		Totale conforme alla colonna k) del prospetto n. 1 della parte generale	realizzate nella gestione	per perenzione biennale	Eliminazioni per la legge 9 dicembre n. 2783	nella
	nella Categoria I	nella Categoria II	lettera a)	lettera b)					
	Spese effettive	Movimento di capitali			3	4	5	6	7
Finanze	438,348,540. 94	121,482,188. 07	559,830,729. 01	26,506,503. 09	..	1,171,385. 41	..
Grazia e Giustizia	7,040,131. 75	7,040,131. 75	5,935,060. 38	..	522. 72	..
Affari Esteri	2,162,221. 80	19,681,878. 79	21,844,100. 59	2,474,548. 93	..	568,267. 94	..
Africa Italiana	462,859. 68	462,859. 68	105,553. 43	..	20,267. 30	..
Educazione Nazionale	7,436,418. 19	7,436,418. 19	19,894,802. 64	..	759,131. 73	1,21
Interno	3,544,204. 40	0. 43	3,544,204. 83	11,543,997. 21	..	8,099. 90	..
Lavori Pubblici	8,554,045. 83	11. 70	8,554,057. 53	4,309,022. 89	..	1,300,755. 28	..
Comunicazioni.	4,452,567. 34	4,452,567. 34	7,411,000. 52	..	1,630,180. 40	..
Guerra	19,943,091. 47	303,499. 10	20,246,590. 57	3,100,291. 58	..	4,272,924. 16	..
Marina	8,114,396. 98	8,114,396. 98	1,834,318. 02
Aeronautica	481,084. 91	481,084. 91	582,012. 15	..	121,134. 49	..
Agricoltura e Foreste	1,810,859. 13	1,810,859. 13	695,198. 79	..	430,753. 83	8,008
Corporazioni.	537,390. 78	28,690,346. 35	29,227,737. 13	925,246. 92	..	4,892. 80	..
Cultura popolare	243,753. 37	243,753. 37	9,441. 15
	503,131,566. 57	141,467,578. 09	..	28,690,346. 35	673,289,491. 01	85,326,998. 70	..	10,278,415. 96	9,225

ate nel bilancio dello Stato per l'esercizio finanziario 1936-37.

NEL CONTO DEI RESIDUI										
Economie	Eliminazioni per l'art. 6 della legge 9 dicembre 1928, n. 2783		Eliminazioni per l'art. 7 della legge 9 dicembre 1928, n. 2783		Eliminazioni in dipendenza di autorizzazioni speciali	Totale delle diminuzioni	Somme iscritte e variazioni apportate durante la gestione (veggasi il prospetto n. 6 della parte generale)	Ammontare colonna q) del prospetto n. 1 della parte generale (13 ± 14)	TOTALE COMPLESSIVO (5 + 15)	
	per perenzione biennale	nella parte straordinaria	lettera a)	lettera b)						
6	7	8	9	10	11	12	13	14	15	16
506,503. 09	..	1,171,385. 41	30,500,000. >	..	58,177,888. 50	- 3,000,000. >	61,177,888. 50	621,008,617. 51
935,060. 38	..	522. 72	5,955,041. 26	..	5,955,041. 26	12,995,173. 01
474,548. 93	..	558,367. 94	3,032,916. 87	..	3,032,916. 87	24,877,017. 46
105,553. 43	..	20,267. 30	127,574. 73	..	127,574. 73	590,434. 41
894,802. 64	..	759,131. 73	1,216,424. 39	21,870,358. 76	- 1,579,971. 05	20,290,387. 71	27,726,805. 90
543,997. 21	..	8,099. 90	11,586,393. 21	..	11,586,393. 21	15,130,598. 04
309,022. 89	..	1,300,755. 28	5,609,778. 17	+ 3,000,000. >	2,609,778. 17	11,163,835. 70
411,000. 52	..	1,630,180. 40	9,041,180. 92	..	9,041,180. 92	13,493,748. 26
100,291. 58	..	4,272,924. 16	7,373,215. 74	..	7,373,215. 74	27,619,806. 31
834,318. 02	750,000. >	2,142. >	2,607,018. 28	..	2,607,018. 28	10,721,415. 26
582,012. 15	..	121,134. 49	703,146. 64	..	703,146. 64	1,184,231. 55
695,198. 79	..	430,753. 83	8,008,665. 85	9,437,453. 82	+ 1,300,000. >	10,437,453. 82	12,248,312. 95
925,246. 92	..	4,892. 80	5,872,144. 06	..	6,802,283. 78	..	6,802,283. 78	36,030,020. 91
9,441. 15	9,441. 15	..	9,441. 15	253,194. 52
326,998. 70	..	10,278,415. 96	9,225,091. 24	..	37,122,144. 06	2,142. >	142,033,691. 83	- 279,971. 05	141,753,720. 78	815,043,211. 79

Entrata

Finanzo

Giustizia

Affari Esteri

Africa Italiana

Educazione Nazionale

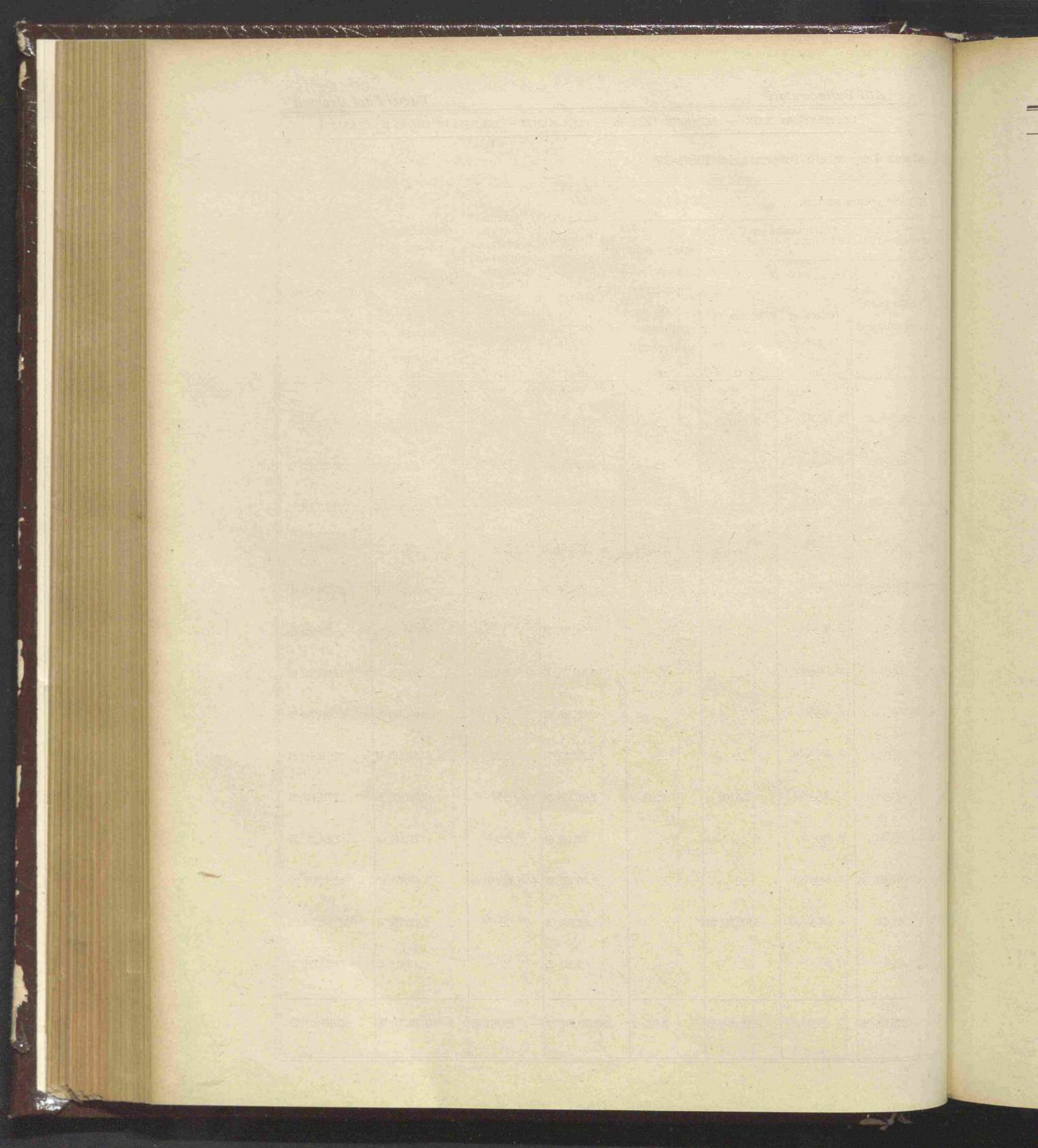

APPENDICE N. 4

alla nota preliminare al conto del bilancio per l'esercizio finanziario 1936-37

RAPPORTO SULLE VERIFICHE

ESEGUITE DAGLI ISPETTORI SUPERIORI DI RAGIONERIA,
PRESCRITTO DALL'ARTICOLO 6 DEL REGIO DECRETO
8 SETTEMBRE 1906, N. 513

Entrate

Finanze

Giustizia

Affari Esteri

Africa Italiana

Educazione
Nazionale

Faint, illegible text, likely bleed-through from the reverse side of the page.

qui
dal

vig

Rag

dell
con

Reg

con
col
all'

car
Sor

son
Liv

da
app

Ber
Mar
e al
gest

e R
Mù

nale
Ter

zion
di q

Gen

terb
cizi

RAPPORTO SULLE VERIFICHE ESEGUITE DAGLI ISPETTORI DI RAGIONERIA, PRESCRITTO DALL'ARTICOLO 6 DEL REGIO DECRETO 8 SETTEMBRE 1936, N. 513.

In conformità di quanto dispone l'articolo 6 del Regio decreto 8 settembre 1936, n. 513, si danno, qui di seguito, notizie riassuntive dell'azione svolta, nell'esercizio 1936-37, dagli Ispettori dipendenti dalla Ragioneria generale dello Stato:

- a) per ispezioni agli uffici ed enti la cui gestione deve formare oggetto in modo sistematico della vigilanza del Ministero delle finanze;
- b) per il compimento di altri incarichi su richiesta delle diverse amministrazioni;
- c) per particolari necessità.

I rilievi occorsi vennero comunicati ai competenti Ministeri per i necessari provvedimenti.

§ 1. — ISPETTORI DELLE RAGIONERIE CENTRALI.

MINISTERO DELLE FINANZE.

Ragionerie centrali.

Durante l'esercizio 1936-37 sono state eseguite verifiche presso la Ragioneria centrale del Ministero delle corporazioni e, in osservanza dell'articolo 4 della legge 9 dicembre 1928, n. 2783, presso i reparti contabili della Direzione generale del Tesoro.

Regia guardia di finanza.

In occasione delle ispezioni compiute presso enti del Regio esercito, sono stati ispezionati anche i comandi e reparti della Regia guardia di finanza (comandi di legione di Messina e Palermo; comandi circolo e compagnia di Foligno, Piacenza, Fiume e Gorizia), ed in tale occasione sono state sottoposte all'esame del Comando generale proposte di semplificazioni contabili.

MINISTERO DI GRAZIA E GIUSTIZIA.

Sono state eseguite verifiche amministrativo-contabili presso lo stabilimento penale di Asinara, le carceri giudiziarie di Fiume, Trieste, Padova e Zara, e presso l'Istituto dei minorati fisici e psichici in Soriano nel Cimino, nonché all'archivio notarile di Palermo.

MINISTERO DELL'EDUCAZIONE NAZIONALE.

In seguito alla istituzione di nuovi Provveditorati agli studi (Regio decreto 9 marzo 1936, n. 400) sono state eseguite delle verifiche a quelli di Alessandria, Ascoli, Asti, Caltanissetta, Frosinone, La Spezia, Livorno, Littoria, Lucca, Macerata, Napoli, Padova, Pescara, Pisa, Pistoia, Pola, Rieti, Salerno, Trapani.

Sono state quindi segnalate al Ministero della educazione nazionale varie proposte per modificazioni da apportarsi all'ordinamento contabile dei detti uffici, e di esse sarà tenuto conto nella emanazione di apposito regolamento.

Sono state inoltre eseguite ispezioni ai Regi istituti d'istruzione media tecnica di Agrigento, Ascoli, Bergamo, Bologna, Cagliari, Caltanissetta, Camerino, Caserta, Civitavecchia, Iglesias, Lucca, Macerata, Marsala, Milano, Orvieto, Pescia, Pistoia, Porto Empedocle, Salerno, Trapani, Velletri, Viterbo, Voghera e al Ministero competente sono stati comunicati i rilievi riguardanti una più accurata e più spedita gestione amministrativa e contabile degli istituti stessi.

MINISTERO DELL'INTERNO.

Sono state eseguite verifiche alla contabilità speciale delle *Prefetture* di Benevento, Foggia, Messina e Reggio Calabria ed alla gestione dell'*Opera Maternità ed Infanzia*.

Milizia volontaria per la sicurezza nazionale.

Sono stati ispezionati i seguenti comandi di legione della Milizia volontaria per la sicurezza nazionale e reparti dipendenti: Alessandria, Asti, Avellino, Benevento, Casale Monferrato, Littoria, Napoli, Terni, Treviso, Venezia, nonché il magazzino vestiario ed equipaggiamento di Torino.

È stato interessato il Comando generale della Milizia volontaria per la sicurezza nazionale a perfezionare ed uniformare la gestione degli enti anzidetti sia nei riguardi della contabilità a denaro, che di quella dei materiali.

MINISTERO DEI LAVORI PUBBLICI.

Genio civile.

Nel corso dell'esercizio 1936-37 sono stati ispezionati gli uffici del Genio civile di Napoli e Viterbo e la sezione idrografica di Cagliari, completando in tal modo, dopo le verifiche eseguite negli esercizi precedenti, un primo ciclo di ispezioni ai detti uffici e servizi speciali.

Entrata

Finanze

Giustizia

Affari Esteri

Africa Italiana

Educazione Nazionale

MINISTERO DELLE COMUNICAZIONI.

Azienda di Stato per i servizi telefonici.

D'accordo col Ministero delle comunicazioni, si è proceduto all'esame dei bilanci dell'esercizio 1935 delle Società telefoniche concessionarie di zona « Stipel », « Telve », « Teti », « Timo » e « Set ».

MINISTERO DELLA GUERRA

Durante l'esercizio 1936-37 sono stati ispezionati i seguenti enti militari:

Legioni CC. RR. di Alessandria e Palermo;
Reggimenti fanteria: Alessandria, Ancona, Firenze, Gorizia, La Spezia, Palermo, Pisa, Ravenna, Rieti.
Reggimento bersaglieri: Palermo;
Reggimento alpini: Gorizia;
Reggimento Genio pontieri;
Reggimenti artiglieria da campagna: Firenze, Fiume, Foligno, Gorizia, Palermo;
Reggimento artiglieria da montagna: Gorizia;
Ospedali militari di: Alessandria, Ancona, Gorizia, Livorno, Piacenza, e sanatorio militare di Anzio
Distretti militari di: Alessandria, Bologna, Chieti, Frosinone, Gorizia, Littoria, Messina, Palermo, Piacenza, Ravenna;
Uffici di contabilità e revisione di: Alessandria, Bologna e Napoli;
Uffici lavori del Genio militare di: Alessandria, Bologna e Fiume;
Scuola d'artiglieria di Civitavecchia;
Scuola di tiro di Anzio;
Ufficio speciale di revisione delle contabilità dei reparti metropolitani in Libia: Napoli;
Direzioni di Commissariato di Alessandria e Fiume;
Direzioni di Artiglieria: Bologna, Firenze e Piacenza;
Arsenale di artiglieria: Piacenza;
Polyverificio in Fontana Liri;
Centro rifornimento quadrupedi: Fara Sabina;
Magazzino Genio Africa Orientale Italiana.

MINISTERO DELL'AERONAUTICA.

Sono stati ispezionati gli aeroporti di Foligno e Gorizia, ed il Magazzino di materiale aeronautico di Monterotondo.

MINISTERO DELL'AGRICOLTURA E DELLE FORESTE.

Sono stati ispezionati i comandi e gli uffici dipendenti delle legioni della *Milizia Nazionale forestale* di Brescia e di Udine, ed è stata compiuta una verifica agli uffici della *Regia stazione di Chimica agraria sperimentale* ed a quelli della *Regia stazione di patologia vegetale di Roma*.

§ 2. — ISPETTORI DI RAGIONERIA DELLE INTENDENZE DI FINANZA.

Durante l'esercizio 1936-37 sono state ispezionate le Ragionerie delle Intendenze di finanza di Avelino, Bari, Bolzano, Brescia, Campobasso, Catanzaro, Chieti, Como, Cosenza, Firenze, La Spezia, Lecce, Mantova, Messina, Milano, Parma, Pavia, Pesaro, Pistoia, Ravenna, Siena, Sondrio, Teramo, Trapani, Zara.

Oltre il progressivo miglioramento dei servizi affidati alle predette Ragionerie, l'azione ispettiva ha avuto di mira l'appuramento delle tolleranze concesse per debiti di imposte, la sistemazione delle nuove scritture patrimoniali, l'appuramento dei residui attivi dei vari rami di entrata, la esecuzione degli adempimenti inerenti alle riscossioni del prestito redimibile 5 per cento e della imposta straordinaria immobiliare, di cui al Regio decreto 5 ottobre 1936, n. 1743, e successive disposizioni.

È stata continuata nelle provincie delle Tre Venezie la vigilanza sul servizio danni di guerra, specie in merito alla applicazione delle disposizioni relative al condono degli addebiti ed all'acceleramento della definizione del servizio, di cui al Regio decreto-legge 17 gennaio 1935, n. 5, e successivi provvedimenti, ed al Regio decreto-legge 4 luglio 1935, n. 1560, convertito con modificazioni, nella legge 13 gennaio 1936, n. 127.

Sono pure continuate, da parte dei funzionari di ragioneria, le verifiche alle casse ed alle scritture delle Direzioni provinciali delle poste e dei telegrafi e degli uffici del Genio civile.

Nei riguardi degli istituti, dipendenti dal Ministero dell'educazione nazionale, sono state eseguite le verifiche alle casse ed alle scritture dei seguenti economati:

Regie università di Napoli, Palermo, Bari, Catania, Siena, Firenze, Pavia;
Sovrintendenza antichità e belle arti di Bari; Sovrintendenza di arte medioevale e moderna, Regie gallerie, palazzo Pitti e ville Reali, Ufficio esportazione, Soprintendenza antichità e belle arti di Firenze; Soprintendenza arte medioevale e moderna, Ufficio esportazione, Regia pinacoteca, Certosa di Pavia e di Milano; Soprintendenza arte medioevale e moderna di Napoli; Soprintendenza arte medioevale e moderna e Ufficio esportazione di Palermo; Soprintendenza arte medioevale e moderna in Ravenna e in Siena; Regio museo Popoli di Trapani; Regio museo archeologico di Zara.

APPENDICE N. 5

alla nota preliminare al conto del bilancio per l'esercizio finanziario 1936-37

**RISCONTRO SULLE GESTIONI
DI ENTI ED AZIENDE AVENTI AUTONOMIA NELL'ORDINAMENTO
E NELLA GESTIONE**

Entrata

Finanze

Giustizia

Affari Esteri

Africa Italiana

Educazione
Nazionale

RISCONTRO SULLE GESTIONI

DI ENTI ED AZIENDE AVENTI AUTONOMIA NELL'ORGANIZZAZIONE

E NELLA GESTIONE

ste
ma
cla
ves
bil
obl
tal
ter
per
but
del
ovv
eco
alla
inte
da
uni
da
tin
Sta
bili
rica
unif
anel
risol
in g
aver

RISCONTRO SULLE GESTIONI DI ENTI ED AZIENDE AVENTI AUTONOMIA NELL'ORDINAMENTO E NELLA GESTIONE

L'intervento diretto o mediato dello Stato nei vari campi dell'attività economica, sociale ed assistenziale, per motivi e finalità di pubblico interesse, è andato in Regime fascista, assumendo sempre maggiore sviluppo ed importanza.

Sotto i riflessi finanziari, tali interventi si manifestano in forme varie, che possono essere così classificate:

- a) gestione di aziende patrimoniali, o in forma diretta o in concessione all'attività privata;
- b) apporto di capitali liquidi o in natura alla costituzione di aziende, in cui lo Stato assume la veste di azionista;
- c) concessione in esercizio di attività pubbliche, con temporanea cessione di impianti o reversibilità all'erario delle attrezzature costituite dai concessionari;
- d) concessione di contributi, di sovvenzioni o di sussidi statali in corrispettivo di particolari obblighi imposti;
- e) concorso statale nel pagamento di interessi relativi ad operazioni finanziarie compiute da taluni enti;
- f) concessione di prestiti, anticipazioni o somministrazione di fondi ad enti, rimborsabili in determinati periodi di tempo a particolari condizioni di favore;
- g) concessione della garanzia statale per il compimento di determinate operazioni finanziarie e per il rimborso di azioni, obbligazioni e per il pagamento di dividendi od interessi;
- h) concessione ad enti o società di privilegi tributari e della facoltà di imporre particolari tributi per l'adempimento di servizi di interesse pubblico ed agevolazioni di varia natura.

Tali forme d'intervento statale oltre che nella Madre Patria si sono sviluppati anche nei territori dell'Africa italiana.

Trattasi di gestioni che hanno o possono avere ripercussioni sulla finanza statale e, pertanto, è ovvia la necessità per lo Stato di assicurare che l'amministrazione sia condotta con criteri di ben'intesa economia e di assoluta regolarità.

A tale scopo, importanza essenziale è venuta a rivestire la funzione di vigilanza e di controllo alla quale, di massima, sono stati chiamati i funzionari della Ragioneria generale dello Stato o mediante intervento organico nei collegi dei sindaci o revisori od a mezzo di saltuarie revisioni ispettive, previste da norme speciali.

Una così vasta ed importante azione assolta con proficui risultati ed oltre tutto è valsa a dare uniformità di indirizzo all'azione di controllo.

Tali finalità sono state raggiunte, pur dando la massima distribuzione agli incarichi (375), in modo da evitare cumuli non compatibili, nè con le ordinarie mansioni di ufficio, nè con l'importanza e continuità delle funzioni di riscontro.

Per l'azione di coordinamento è stato istituito apposito ufficio presso la Ragioneria generale dello Stato, al quale è devoluto l'esame, per l'adozione dei conseguenti provvedimenti, delle situazioni contabili, delle relazioni dei collegi e delle constatazioni ed accertamenti segnalati dai singoli funzionari incaricati.

A detto ufficio spetta anche il compito di emanare, sempre che occorra, le disposizioni atte a dare uniforme applicazione alle disposizioni di legge, che interessano enti e le aziende sottoposte a vigilanza.

La cennata azione coordinatrice iniziata sin dal 1934-35 ha assunto via via sempre maggiore rilievo, anche quale fattore di valida collaborazione nell'amministrazione di enti ed aziende, intervenendo nella risoluzione di quesiti, nelle procedure di recupero di crediti comunque costituitisi a favore dello Stato ed in genere per assicurare un'esatta parsimoniosa gestione, quale dev'essere quella condotta da istituti aventi comunque connessione con la gestione statale.

Entrate

Finanze

Giustizia

Affari Esteri

Africa Italiana

Educazione
Nazionale

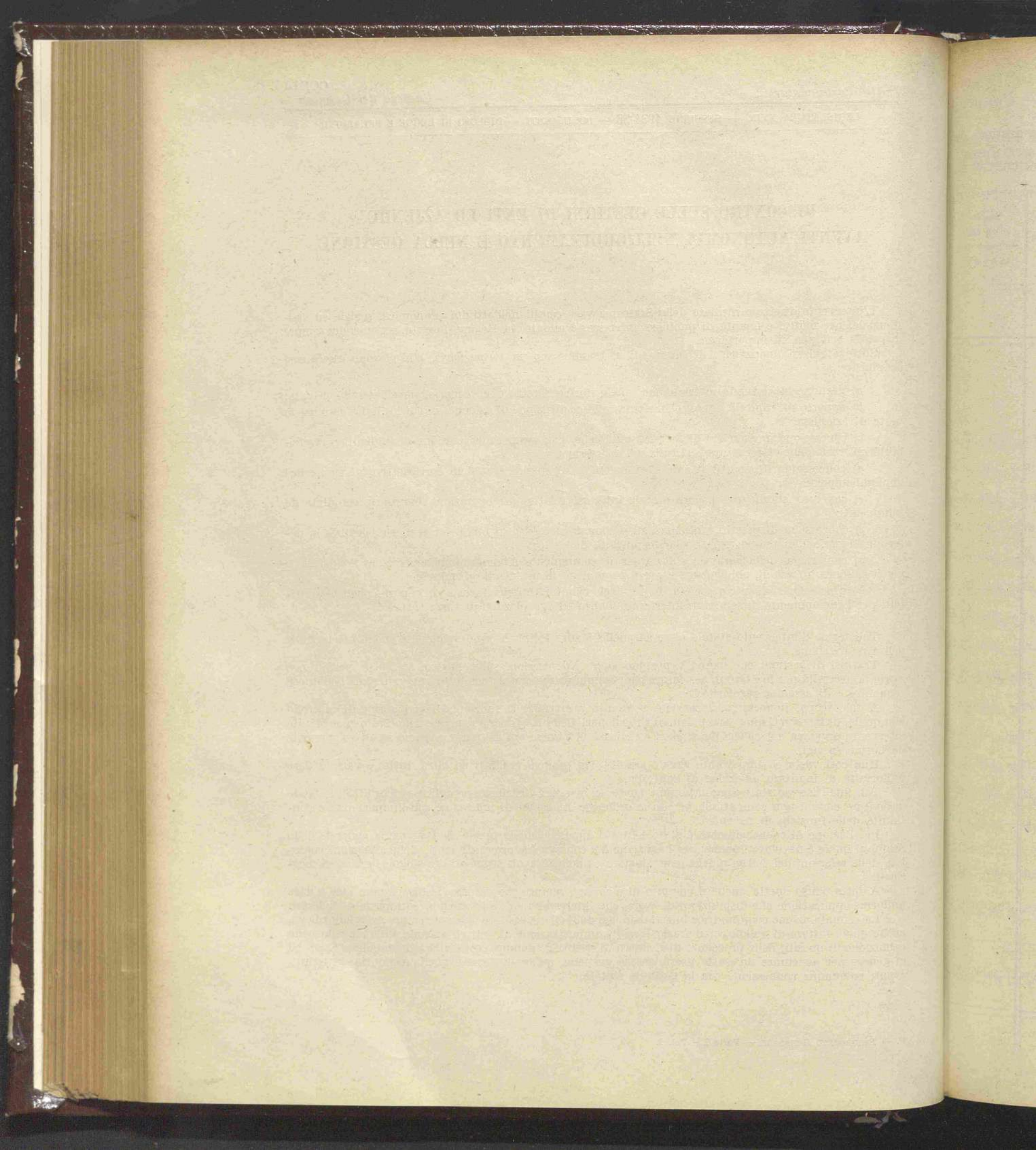

PROSPETTI RIASSUNTIVI

DEL

CONTO CONSUNTIVO DEL BILANCIO

per l'esercizio finanziario 1936-37.

Entrata

Finanzo

Giustizia

Affari Esteri

Africa Italiana

Educazione
Nazionale

		Conto della competenza per l'esercizio 1936-37					Maggiori o minori entrate e maggiori o od economie	Al 1° luglio 1936 — Col. s e t per l'entrata e q per la spesa del conto consuntivo pel 1935-36
		Somme						
		previste	accertate			TOTALE = f + g + h		
			riscosse o pagate		rimaste da riscuotere o da pagare			
Rapporti fra le colonne	e = i ± k	f = r - m	g = s - n	h = t - o	i Entrata = r + s + t - p Spesa = r + t - p	k = i - j	l = p ± q	
PARTE ORDINARIA.								
SPESA:								
Ministero delle finanze	8,260,139,922. 18	7,145,657,041. 81	»	742,997,936. 81	7,888,654,978. 62	-380,484,000. 00	997,019,551. 88	
» di grazia e giustizia	502,099,786. 35	464,415,278. 49	»	30,675,069. 66	495,090,348. 15	- 7,000,000. 00	35,897,319. 60	
» degli affari esteri	248,765,910. 07	142,998,885. 73	»	103,910,688. 21	246,909,573. 94	- 1,850,000. 00	151,676,838. 59	
» dell'Africa italiana	13,506,868. 93	9,416,930. 55	»	3,627,164. 70	13,044,095. 25	- 462,770. 00	1,614,311. 15	
» dell'educazione nazionale	1,690,926,276. 16	1,602,162,588. 37	»	81,429,005. 30	1,683,591,593. 67	- 7,334,000. 00	148,232,961. 53	
» dell'interno	786,137,095. 38	730,756,895. 40	»	51,898,471. 88	782,655,367. 28	- 3,481,720. 00	72,107,083. 06	
» dei lavori pubblici	352,128,000. »	294,219,219. 03	»	49,354,735. 14	343,573,954. 17	- 8,550,000. 00	58,063,993. 39	
» delle comunicazioni	553,778,535. 61	403,503,725. 96	»	145,837,756. 34	549,341,482. 30	- 4,137,000. 00	70,873,776. 37	
» della guerra	2,646,583,766. 74	2,242,814,194. 66	»	384,505,386. 61	2,627,319,581. 27	- 19,264,180. 00	353,484,632. 52	
» della marina	1,774,739,588. 05	1,229,732,057. 03	»	537,469,344. 89	1,767,201,401. 92	- 7,538,180. 00	502,482,685. 04	
» dell'aeronautica	1,046,691,336. 83	805,210,566. 83	»	241,004,985. 34	1,046,215,552. 17	- 475,700. 00	161,812,548. 09	
» dell'agricoltura e delle foreste	133,629,838. 38	120,980,122. 50	»	11,261,605. 63	132,241,728. 13	- 1,388,000. 00	15,155,249. 32	
» delle corporazioni	92,574,690. 87	32,392,699. 14	»	52,241,995. 25	84,634,694. 39	- 7,990,000. 00	20,855,695. 46	
» della cultura popolare	51,702,544. 15	38,329,850. 42	»	13,170,517. 01	51,500,367. 43	- 202,180. 00	11,327,688. 16	
	18,162,404,159.70	15,262,590,055.92	»	2,449,384,662. 77	17,711,974,718.69	-450,429,000. 00	2,600,603,734. 16	
ENTRATA	20,976,781,946.75	19,654,397,485.26	394,122,993. 74	1,217,092,299. 53	21,265,612,778.53	+288,830,000. 00	1,797,750,591. 58	
<i>Differenza</i>	+ 2,814,377,787. 05	+ 4,391,807,429. 34	- 838,169,369. 50		+ 3,553,638,059. 84	+739,260,000. 00	-802,853,142. 58	

Conto della gestione
CATEGORIA
bilancio per l'esercizio finanziario 1936-37.
Entrate e spese effettive.

MINISTERO DELLE FINANZE.

Conto dei residui 1935-36 e retro

Residui al 30 giugno 1937

Maggiori o minori entrate e maggiori o minori economie	Al 1° luglio 1936 Col. s e t per l'entrata e q per la spesa del conto consuntivo per 1935-36	Riscossi o pagati		Rimasti da riscuotere o da pagare	TOTALE = $m + n + o$	Aumenti o diminuzioni	Versamenti o pagamenti complessivi (competenza e residui)	Residui al 30 giugno 1937	
		Versati o pagati	Rimasti da versare					Somme riscosse e non versate	Somme da riscuotere o da pagare
k = $i - e$	l = $p + q$	m = $r - f$	n = $s - g$	o = $t - h$	p Entrata = $r + s + t - l$ Spesa = $r + t - l$	q = $p - l$	r = $f + m$	s = $g + m$	t = $h + o$
3.62 -380,484.88	997,019,551.88	649,191,305.14	»	333,176,278.11	982,667,583.25	- 14,351,968.63	7,795,148,346.95	»	1,076,174,214.92
3.15 - 7,009.42	35,897,319.60	22,143,232. »	»	7,880,616.26	30,023,848.26	- 5,873,471.34	486,558,510.49	»	38,555,685.92
3.94 - 1,856.00	151,676,838.59	81,637,287.23	»	67,280,182.57	148,917,469.80	- 2,759,368.79	224,636,172.46	»	171,190,870.78
5.25 - 462.70	1,614,311.15	1,297,865.97	»	188,874.15	1,486,740.12	- 127,571.03	10,714,796.52	»	3,816,038.85
3.67 - 7,334.00	148,232,961.53	62,980,416.52	»	66,178,581.69	129,158,998.21	- 19,073,963.32	1,665,143,004.89	»	147,607,586.99
2.28 - 3,481.00	72,107,083.06	38,279,173.38	»	26,084,517.60	64,363,690.98	- 7,743,392.08	769,036,068.78	»	77,982,989.48
4.17 - 8,554.00	58,063,393.39	39,852,887.71	»	15,594,448.70	55,447,336.41	- 2,616,056.98	334,072,106.74	»	64,949,183.84
2.30 - 4,437.00	70,873,776.37	33,606,629.04	»	28,238,585.56	61,845,214.60	- 9,023,561.77	437,110,355. »	»	174,076,341.90
1.27 - 19,264.00	353,484,632.52	270,411,950.26	»	77,321,507.15	347,733,457.41	- 5,754,175.11	2,513,226,144.92	»	461,826,893.76
1.92 - 7,338.00	502,482,685.04	474,831,407.67	»	24,433,960.49	499,265,368.16	- 3,217,316.88	1,704,563,464.70	»	561,903,305.38
2.17 - 475.00	161,812,548.09	146,858,344.05	»	8,052,783.13	154,911,127.18	- 6,901,420.91	952,068,910.88	»	249,057,768.47
8.13 - 1,388.00	15,155,249.32	8,800,593.28	»	5,309,948.54	14,110,541.82	- 1,044,707.50	129,780,715.78	»	16,571,554.17
4.39 - 7,939.00	20,855,695.46	18,965,431.90	»	999,188.10	19,964,620. »	- 891,075.46	51,358,131.04	»	53,241,183.35
7.43 - 202.00	11,327,688.16	10,377,015.15	»	941,231.86	11,318,247.01	- 9,441.15	48,706,865.57	»	14,111,748.87
18.69 - 450,420.00	2,600,603,734.16	1,859,533,539.30	»	661,680,703.91	2,521,214,243.21	- 79,389,490.95	17,122,123,595.22	»	3,111,065,366.68
78.53 + 288,800.00	1,797,750,591.58	1,249,532,772.15	159,457,055.86	372,176,282.83	1,781,166,110.84	- 16,584,480.74	20,903,930,257.41	553,580,049.60	1,589,268,582.36
59.84 + 739,200.00	-802,853,142.58	610,000,767.15	- 130,047,365.22		-740,048,132.37	+ 62,805,010.21	+ 3,781,806,662.19	- 968,216,734.72	

Entrate

Finanze

Giustizia

Affari Esteri

Africa Italiana

Educazione Nazionale

		Conto della competenza per l'esercizio 1936-37					Maggiori o minori entrate e maggiori o minori uscite od economie	Al 1° luglio 1936 Col. a e t per l'entrata e q per la spesa del conto consuntivo per 1935-36
		Somme						
		previste	accertate			TOTALE = f + g + h		
			riscosse o pagate		rimaste da riscuotere o da pagare			
Rapporti fra le colonne	e = i ± k	f = r - m	g = s - n	h = t - o	i Entrata = r + s + t - p Spesa = r + t - p	k = l - j	l = p ± q	
PARTE STRAORDINARIA.								
SPESA:								
Ministero delle finanze	2,623,492,752. 73	2,088,616,613. 09	»	477,012,542. 26	2,565,629,155. 35	- 57,863,597. 40	1,183,161,899. 35	
» di grazia e giustizia	5,150,000. »	4,599,838. 44	»	519,468. 01	5,119,306. 45	- 30,693. 55	1,995,287. 62	
» degli affari esteri	91,462,717. »	53,934,981. 57	»	37,221,849. 76	91,156,831. 33	- 305,885. 44	64,306,822. 36	
» dell'Africa italiana	7,169,175,092. 86	5,912,845,774. 51	»	1,256,329,232. 35	7,169,175,006. 86	- 86. 00	4,579,391. 85	
» dell'educazione nazionale	80,350,811. 60	73,055,703. 97	»	7,193,371. 93	80,249,075. 90	- 104,736. 70	16,117,765. 15	
» dell'interno	573,958,752. »	559,712,785. 87	»	14,183,489. 83	573,896,275. 70	- 62,476. 17	59,992,694. 82	
» dei lavori pubblici	809,551,530. 30	604,641,978. 99	»	204,909,551. 31	809,551,530. 30	»	800,473,500. 92	
» delle comunicazioni	161,349,603. 83	83,179,476. 98	»	78,154,612. 82	161,334,089. 80	- 15,514. 03	283,928,304. 95	
» della guerra	6,812,538,609. 95	4,378,896,490. 67	»	2,432,963,213. 28	6,811,859,703. 95	- 678,906. 00	336,130,662. 57	
» della marina	1,659,182,437. »	1,252,653,289. 26	»	405,952,936. 89	1,658,606,226. 15	- 576,210. 74	282,595,968. 76	
» dell'aeronautica	2,662,142,333. 33	1,990,903,510. 24	»	671,233,522. 84	2,662,137,033. 08	- 5,300. 25	50,141,886. 50	
» dell'agricoltura e delle foreste	532,757,424. 54	483,738,647. 52	»	48,596,028. 14	532,334,675. 66	- 422,748. 88	175,157,231. 60	
» delle corporazioni	105,548,045. 38	55,762,551. 35	»	28,497,753. 38	84,260,304. 73	- 21,287,711. 35	47,676,767. 94	
» della cultura popolare	14,810,000. »	9,044,631. 04	»	5,723,792. 31	14,768,423. 35	- 41,576. 66	22,872,194. 80	
	23,301,470,110.52	17,551,586,273.50	»	5,668,491,365. 11	23,220,077,638.61	- 81,392,476. 90	3,329,130,379. 19	
ENTRATA	636,824,965. 97	3,205,075,685.47	52,871. 90	231,326,923. 32	3,436,455,480.69	+ 2,799,630,842. 08	1,074,890,527. 33	
Differenza	22,664,645,144.55	14,346,510,588.03	- 5,437,111,569. 89		19,783,622,157.92	+ 2,881,022,519. 02	2,254,239,851. 86	

ella gestione bilancio per l'esercizio finanziario 1936-37.

MINISTERO DELLE FINANZE.

CATEGORIA Entrate e spese effettive.

		Conto dei residui 1935-36 e retro					Residui al 30 giugno 1937			
Maggiori o minori e maggiori od economie	Al 1° luglio 1936 Col. s e t per l'entrata e q per la spesa del conto consuntivo per 1935-36	Riscossi o pagati		Rimasti da riscuotere o da pagare	TOTALE = m + n + o	Aumenti o diminuzioni	Versamenti o pagamenti complessivi (competenza e residui)	Somme riscosse e non versate	Somme da riscuotere o da pagare	
		Versati o pagati	Rimasti da versare	o	= p - l	r	s	t		
k	l	m	n	o	p Entrata = r + s + t - i Spesa = r + t - i	q	r	s	t	
= i - j	= p ± q	= r - f	= s - g	= t - h		= p - l	= f + m	= g + n	= h + o	
5.35	57,863.50	1,183,161,899.35	555,580,413.42	>	580,815,360.85	1,136,395,774.27	- 46,766,125.08	2,644,197,026.51	>	1,057,827,903.11
3.45	30.00	1,995,287.62	298,218.84	>	1,615,498.86	1,913,717.70	- 81,569.92	4,898,057.28	>	2,134,966.87
1.33	305.82	64,306,822.36	24,915,537.58	>	39,117,736.70	64,033,274.28	- 273,548.08	78,850,519.15	>	76,339,586.46
3.86		4,579,391.85	2,372,517.15	>	2,206,871.70	4,579,388.15	- 3.70	5,915,218,291.66	>	1,258,536,103.35
5.90	101.72	16,117,765.15	5,782,222.79	>	9,119,117.97	14,901,340.76	- 1,216,424.39	78,837,926.76	>	16,312,489.90
5.70	62.47	59,992,694.82	29,236,261.84	>	27,036,911.40	56,273,173.24	- 3,719,521.58	588,949,047.71	>	41,220,401.23
0.30		800,473,500.92	495,462,792.18	>	305,016,987.55	800,479,779.73	+ 6,278.81	1,400,104,771.17	>	509,926,538.86
0.80	15.24	283,928,304.95	96,017,034.73	>	187,898,651.07	283,915,685.80	- 12,619.15	179,196,511.71	>	266,053,263.89
3.95	678.50	336,130,662.57	311,214,303.83	>	24,477,995.46	335,692,299.29	- 438,363.28	4,690,110,794.50	>	2,457,441,208.74
3.15	570.22	282,595,968.76	248,162,222.53	>	35,044,044.83	283,206,207.36	+ 610,298.60	1,500,815,511.79	>	440,996,981.72
3.08	5.30	50,141,886.50	47,084,799.44	>	9,255,361.33	56,340,160.77	+ 6,198,274.27	2,037,988,309.68	>	680,488,884.17
5.66	422.70	175,157,231.60	62,325,719.70	>	103,438,766.28	165,764,485.28	- 9,392,746.32	546,064,366.52	>	152,034,794.42
4.73	21,287.14	47,676,767.94	34,295,335.83	>	7,470,223.79	41,765,559.62	- 5,911,208.32	90,057,887.18	>	35,967,977.17
3.35	41.50	22,872,194.80	16,046,130.55	>	6,826,064.25	22,872,194.80	>	25,090,761.59	>	12,549,856.56
8.61	81,302.47	3,329,130,379.19	1,928,793,509.71	>	1,339,339,591.34	3,268,133,101.05	- 60,997,278.14	19,480,379,783.21	>	7,007,830,956.45
0.69	+ 2,799,630.14	1,074,890,527.33	482,668,733.79	7,527,387.84	584,998,125.77	1,075,194,247.40	+ 303,720.07	3,687,744,419.26	7,580,259.74	816,325,049.09
7.92	+ 2,881,022.50	2,254,239,851.86	1,446,124,775.92	- 746,814,077.73		2,192,938,853.65	+ 61,300,998.21	15,792,635,363.95	- 6,183,925,647.62	

Entrata

Finanze

Giustizia

Affari Esteri

Africa Italiana

Educazione Nazionale

		Conto della competenza per l'esercizio 1936-37					Maggiori o minori e maggiori od economie	Al 1° luglio 1936 Col. s e t per l'entrata e q per la spesa del conto consuntivo del 1935-36	
		Somme							
		previste	accertate			rimaste da riscuotere o da pagare			TOTALE = f + g - h
			riscosse o pagate		rimaste da versare				
Rapporti fra le colonne	e = i ± k	f = r - m	g = s - m	h = t - o		i Entrata = r + s - t - p Spesa = r + t - p	k = j - l	l = p ± q	
PARTE ORDINARIA E STRAORDINARIA (insieme).									
SPESA:									
Ministero delle finanze	10,892,632,674.91	9,234,273,654.90	»	1,220,010,479.07	10,454,284,133.97	-438,348,522.48	2,480,181,451.23	1,205,312,682.74	
» di grazia e giustizia	507,249,786.35	469,015,116.93	»	31,194,537.67	500,209,654.60	-7,040,131.75	37,802,607.22	22,397,046.37	
» degli affari esteri	340,228,627.07	196,933,867.30	»	141,132,537.97	338,066,405.27	-2,162,233.12	215,983,660.95	106,043,737.28	
» dell'Africa italiana	7,182,681,961.79	5,922,262,705.06	»	1,259,956,397.05	7,182,219,102.11	-462,833.68	6,193,703.37	3,988,918,684.74	
» dell'educazione nazionale	1,771,277,087.76	1,675,218,292.34	»	88,622,377.23	1,763,840,669.57	-7,436,411.78	164,350,726.68	68,512,312,345.12	
» dell'interno	1,360,095,847.38	1,290,469,681.27	»	66,081,961.71	1,356,551,642.98	-3,544,333.69	132,099,777.88	67,512,312,345.12	
» dei lavori pubblici	1,161,679,530.30	898,861,198.02	»	254,264,286.45	1,153,125,484.47	-8,554,045.83	858,536,894.31	535,312,312,345.12	
» delle comunicazioni	715,128,139.44	486,683,202.94	»	223,992,369.16	710,675,572.10	-4,452,567.34	354,802,081.32	129,612,312,345.12	
» della guerra	9,459,122,376.69	6,621,710,685.33	»	2,817,468,599.89	9,439,179,285.22	-19,942,091.47	689,615,295.09	581,612,312,345.12	
» della marina	3,433,922,025.05	2,482,385,346.29	»	943,422,281.78	3,425,807,628.07	-8,114,396.98	785,078,653.80	722,912,312,345.12	
» dell'aeronautica	3,708,833,670.16	2,796,114,077.07	»	912,238,508.18	3,708,352,585.25	-481,688.91	211,954,434.59	193,912,312,345.12	
» dell'agricoltura e delle foreste	666,387,262.92	604,718,770.02	»	59,857,633.77	664,576,403.79	-1,810,859.13	190,312,480.92	71,112,312,345.12	
» delle corporazioni	198,122,736.25	88,155,250.49	»	80,739,748.63	168,894,999.12	-29,227,773.57	68,532,463.40	53,212,312,345.12	
» della cultura popolare	66,512,544.15	47,374,481.46	»	18,894,309.32	66,268,790.78	-243,753.37	34,199,882.96	26,412,312,345.12	
	44,463,874,270.22	32,814,176,329.42	»	8,117,876,027.88	40,932,052,357.30	-531,824,035.02	1,029,734,113.35	3,788,512,312,345.12	
ENTRATA	21,613,606,912.72	22,859,473,170.73	394,175,865.64	1,448,419,222.85	24,702,068,259.22	+3,088,461,347.90	1,872,641,118.91	1,732,212,312,345.12	
Differenza	19,850,267,357.50	9,954,703,158.69	—	6,275,280,939.39	16,229,984,098.08	+3,620,283,255.00	1,057,092,994.44	2,056,112,312,345.12	

Nota — Nel predetto ammontare di spese effettive L. 40,932,052,357.30
sono comprese spese eccezionali sostenute per esigenze militari e per la valorizzazione dell'Impero in » 17,518,770,000. »

Le spese effettive di carattere normale, risultano quindi, in L. 23,413,282,357.30
e, in confronto delle entrate della stessa categoria in » 24,702,068,259.22
determinano l'avanzo della gestione normale del bilancio in L. 1,288,785,901.92

Conto di gestione e bilancio per l'esercizio finanziario 1936-37.

MINISTERO DELLE FINANZE.

CATEGORIA Entrate e spese effettive.

Conto dei residui 1935-36 e retro

Maggiori o minori e maggiori od economie	Al 1° luglio 1936 Col. s e t per l'entrata e q per la spesa del conto consuntivo del 1935-36	Riscossi o pagati		Rimasti da riscuotere o da pagare	TOTALE = m + n + o	Aumenti o diminuzioni	Versamenti o pagamenti complessivi (competenza e residui)	Residui al 30 giugno 1937		
		Versati o pagati	Rimasti da versare					Somme riscosse e non versate	Somme da riscuotere o da pagare	
		k = l - p	l = p + q	m = r - f	n = s - g	o = t - h	p Entrata = r + s + t - l Spesa = r + t - i	q = p - l	r = f + m	s = g + n
3.97	438,348.52	180,181,451.23	1,206,071,718.56	»	913,991,638.96	2,419,063,357.52	61,118,093.71	10,439,345,373.46	»	2,134,002,118.03
4.60	7,040.00	37,892,607.22	22,444,450.84	»	9,496,115.12	31,937,565.96	5,955,041.26	491,456,567.77	»	40,690,652.79
5.27	2,162.22	215,983,660.95	106,552,824.81	»	106,397,919.27	212,950,744.08	3,032,916.87	303,486,692.11	»	247,530,457.24
6.11	462.85	6,193,703. »	3,670,383.12	»	2,395,745.15	6,066,128.27	127,574.73	5,925,933,088.18	»	1,262,352,142.20
7.57	7,436.41	164,350,726.68	68,762,639.31	»	75,297,699.66	144,060,338.97	20,290,387.71	1,743,980,931.65	»	163,920,076.89
8.98	3,541.20	132,099,777.88	67,515,435.22	»	53,121,429. »	120,636,864.22	11,462,913.66	1,357,985,116.49	»	119,203,390.71
9.47	8,554.00	858,536,894.31	535,315,679.89	»	320,611,436.25	855,927,116.14	2,609,778.17	1,434,176,877.91	»	574,875,722.70
10.10	4,452.50	354,802,081.32	129,623,663.77	»	216,137,236.63	345,760,900.40	9,041,180.92	616,306,866.71	»	440,129,605.79
11.22	19,943.00	689,615,295.09	581,626,254.09	»	101,799,502.61	683,425,756.70	6,189,538.39	7,203,336,939.42	»	2,919,268,102.50
12.07	8,114.20	785,078,653.80	722,993,630.20	»	59,478,005.32	782,471,635.52	2,607,018.28	3,205,378,976.49	»	1,002,900,287.10
13.25	481.00	211,954,434.59	193,943,143.49	»	17,308,144.46	211,251,287.95	703,146.64	2,990,057,220.56	»	929,546,652.64
14.79	1,810.85	190,312,480.92	71,126,312.28	»	108,748,714.82	179,875,027.10	10,437,453.82	675,845,082.30	»	168,606,348.59
15.12	29,227.70	68,532,463.40	53,260,767.73	»	8,469,411.89	61,730,179.62	6,802,283.78	141,416,018.22	»	89,209,160.52
16.78	243.70	34,199,882.96	26,423,145.70	»	7,767,296.11	34,190,441.81	9,441.15	73,797,627.16	»	26,661,605.43
17.30	531,824.00	929,734,113.35	3,788,327,049.01	»	2,001,020,295.25	5,789,347,344.26	140,386,769.09	36,602,503,378.43	»	10,118,896,323.13
18.22	3,088,461.00	1,872,641,118.91	1,732,201,505.94	166,984,443.70	957,174,408.60	2,856,360,358.24	16,280,760.67	24,591,674,676.67	561,160,309.34	2,405,593,631.45
19.08	3,620,283.00	1,057,092,994.44	2,056,125,543.07	876,861,442.95	—	2,932,986,986.02	+124,106,008.42	12,010,828,701.76	—	7,152,142,382.34

2,052,357.30
8,770,000. »
3,282,357.30
2,068,259.22
8,785,901.92

Entrate

Finanze

Giustizia

Affari Esteri

Africa Italiana

Educazione Nazionale

		Conto della competenza per l'esercizio 1936-37					Al 1° luglio 1936 Maggior o minor e maggior od econ.	Al 1° luglio 1936 Col. s e t per l'entrata e q per la spesa del conto consuntivo del 1935-36	i = i -	l = p + q	
		Somme									
		previste	accertate			rimaste da riscuotere o da pagare					TOTALE = f + g + h
			riscosse o pagate		versate o pagate						
Rapporti fra le colonne	e = i ± k	f = r - m	g = s - n	h = t - o		i Entrata = r + s + t - p Spesa = r + t - p	z	l			
PARTE STRAORDINARIA.											
SPESA:											
Ministero delle finanze	6,844,419,581.96	5,711,555,592.77	»	1,011,381,801.12	6,722,937,393.89	121,482,191.557,798,876.66	885,				
» di grazia e giustizia	»	»	»	»	»	»	»				
» degli affari esteri	157,559,022.93	121,759,378.77	»	16,117,765.37	137,877,144.14	19,681,881.557,798,876.66	27,				
» dell'Africa italiana	17,593,528.89	17,593,528.89	»	»	17,593,528.89	»	»				
» dell'educazione nazionale.	»	»	»	»	»	»	»				
» dell'interno	71,612. »	71,611.57	»	»	71,611.57	123,479.55	»				
» dei lavori pubblici	663,270. »	663,258.30	»	»	663,258.30	246,861.47	»				
» delle comunicazioni	»	»	»	»	»	»	»				
» della guerra	21,500,000. »	20,648,271.50	»	548,229.40	21,196,500.90	303,493,478.80	5,				
» della marina	65,000,000. »	65,000,000. »	»	»	65,000,000. »	»	»				
» dell'aeronautica	20,000,000. »	20,000,000. »	»	»	20,000,000. »	»	»				
» dell'agricoltura e delle foreste.	138,233,635.26	64,368,183.88	»	73,865,451.38	138,233,635.26	190,501,453.93	44,8				
» delle corporazioni	»	»	»	»	»	»	»				
» della cultura popolare	10,000,000. »	8,060,000. »	»	1,940,000. »	10,000,000. »	5,030,000. »	5,0				
	7,275,040,651.04	6,029,719,825.68	»	1,103,853,247.27	7,133,573,072.95	141,460,578.92	963,6				
ENTRATA	10,236,332,241.52	11,954,349,874.97	1. »	755,738,718.80	12,710,088,594.77	2,473,755,521.82	1,250,				
Differenza	+ 2,961,291,590.48	+ 5,924,630,049.29	-	348,114,527.47	+ 5,576,515,521.82	+ 2,615,288,399.82	+ 287,2				

Conto della gestione Bilancio per l'esercizio finanziario 1936-37.

MINISTERO DELLE FINANZE.

CATEGORIA Movimento di capitali.

Conto dei residui 1935-36 e retro

7	Maggiorazioni o minori e maggiorazioni od eccedenze	Al 1° luglio 1936 Col. s e t per l'entrata e q per la spesa del conto consuntivo nel 1935-36	Riscossi o pagati		Rimasti da riscuotere o da pagare	TOTALE — = m + n + o	Aumenti o diminuzioni	Versamenti o pagamenti complessivi (competenza e residui)	Residui al 30 giugno 1937		
			Versati o pagati	Rimasti da versare					Somme riscosse e non versate	Somme da riscuotere o da pagare	
											i = l -
393.89	121,483.11	557,798,876.66	885,992,764.45	»	671,746,317.42	1,557,739,081.87	—	59,794.79	6,597,548,357.22	»	1,683,128,118.54
44.14	19,681.12	152,022,458.12	27,091,486.13	»	124,930,971.99	152,022,458.12	»	148,850,864.90	»	141,048,737.36	
28.89	»	»	»	»	»	»	»	17,593,528.89	»	»	
11.57	123,479.55	»	»	»	»	»	123,479.55	71,611.57	»	»	
28.30	246,861.47	81,570.56	»	»	165,290.91	246,861.47	»	744,828.86	»	165,290.91	
00.90	2,054,780.80	575,499. »	»	»	295,604.45	871,103.45	1,183,677.35	21,223,770.50	»	843,833.85	
00. »	»	»	»	»	»	»	»	65,000,000. »	»	»	
00. »	»	»	»	»	»	»	»	20,000,000. »	»	»	
35.26	190,501,453.93	44,834,993.98	»	»	145,666,459.95	190,501,453.93	»	109,203,177.86	»	219,531,911.33	
00. »	5,030,000. »	5,030,000. »	»	»	»	5,030,000. »	»	13,090,000. »	»	1,940,000. »	
072.95	141,483.11	907,777,910.53	963,606,314.12	»	942,804,644.72	1,906,410,958.84	—	1,366,951.69	6,993,326,139.80	»	2,046,657,891.99
594.77	2,473,770.12	127,770,198.92	1,250,871,499.95	»	1,877,427,017.58	3,128,298,517.53	+	528,318.61	13,205,221,374.92	1. »	2,633,165,736.38
521.82	2,615,221.12	219,992,288.39	237,265,185.83	+	934,622,372.86	1,221,887,558.69	+	1,895,270.30	6,211,895,235.12	+	586,507,845.39

Entrata

Finanze

Giustizia

Affari Esteri

Africa Italiana

Educazione Nazionale