

RENDICONTO GENERALE
PER L'ESERCIZIO FINANZIARIO
1936-37.

Capitoli					Conto della competenza per l'esercizio 1936-37							
Numero			Denominazione	Rapporti fra le colonne	Somme					Maggiori o minori entrate		
del 1935-36	del 1936-37	del 1937-38			d	e = t ± k	accertate					
							previste	riscosse			rimaste da riscuotere	TOTALE = f + g + h
								versate	rimaste da versare			
a	b	c			f = r - m	g = s - n		k e = i -				
			<i>Riporto . . .</i>	»	3,354,091.22	52,871.90	41,670.61	3,448,633.73	+ 3,448,633.73	116,129,381.18		
401	424	436	Proventi delle strade ferrate di proprietà dello Stato a tutto giugno 1885	»	»	»	»	»	»	1,488,880.59		
402	425	437	Rimborso dai comuni del Regno della spesa occorsa per la fornitura dei bolli e delle urne necessarie alle operazioni elettorali politiche (articolo 59 della legge 30 giugno 1912, n. 665 e Regio decreto 20 ottobre 1912, n. 1159)	»	»	»	»	»	»	1,535,221. »		
403	426	438	Versamento delle somme disponibili sul conto corrente fruttifero presso la Tesoreria centrale a favore delle Aziende patrimoniali dello Stato.	»	»	»	»	»	»	570,000. »		
404	427	439	Somma da corrisondersi dal comune di Torino in 5 annualità senza interessi e rappresentante la differenza di valore fra l'area ove prima doveva sorgere l'officina cartevalori, di proprietà demaniale, e quella appartenente al comune stesso, ove l'officina sarà edificata, nonchè il contributo del comune nella costruzione del nuovo edificio (articolo 2 convenzione approvata con legge 30 giugno 1912, n. 747 (5ª ed ultima annualità)	»	»	»	»	»	»	515,847. »		
404 <i>bis</i>	428	440	Somma da versare dal comune di Milano a titolo di concorso nella spesa di sistemazione del nuovo aeroporto a Linate (articolo 6 della convenzione 16 gennaio 1933 approvata con Regio decreto 2 marzo 1933).	»	»	»	»	»	»	1,000,000. »		
405	429	441	Contributo corrisposto dal comune di Firenze e fondi raccolti fra privati e cittadini per la costruzione dei locali destinati a sede della Regia Galleria d'arte moderna in detta città (decreto luogotenenziale 27 aprile 1919, n. 812).	»	»	»	»	»	»	86,000. »		
			<i>Da riportare . . .</i>	»	3,354,091.22	52,871.90	41,670.61	3,448,633.73	+ 3,448,633.73	121,365,329.77		

Al 1° luglio
1936
—
Colonne s e t
del conto
consuntivo
1936-37

1
= p ± q

ENTRATA.

1936-37		Conto dei residui degli esercizi precedenti					Residui attivi al 30 giugno 1937			
T <small>OTALE</small> g + h	Maggiori o minori entrate k e = l -	Al 1° luglio 1936 — Colonne s e t del conto consuntivo 1935-36	Riscossi		Rimasti da riscuotere	T <small>OTALE</small> — = m + n + o	Aumenti o diminuzioni	Versamenti (Competenza e residui)	Somme riscosse e non versate	Somme rimaste da riscuotere
			Versati	Rimasti da versare						
i + t - p	k e = l -	l = p ± q	m = r - f	n = s - g	o = t - h	p = r + s + t - i	q = p - l	r = f + m	s = g + n	t = h + o
18,633. 73	+ 3,448,633. 73	116,129,381. 18	4,594,544. 42	7,361,215. 97	104,476,242. 01	116,432,002. 40	+ 302,621. 22	7,948,635. 64	7,414,087. 87	104,517,912. 62
>	>	1,488,880. 59	>	>	1,488,880. 59	1,488,880. 59	>	>	>	1,488,880. 59
>	>	1,595,221. >	>	>	1,595,221. >	1,595,221. >	>	>	>	1,595,221. >
>	>	570,000. >	>	>	570,000. >	570,000. >	>	>	>	570,000. >
>	>	515,847. >	>	>	515,847. >	515,847. >	>	>	>	515,847. >
>	>	1,000,000. >	>	>	1,000,000. >	1,000,000. >	>	>	>	1,000,000. >
>	>	86,000. >	>	>	86,000. >	86,000. >	>	>	>	86,000. >
18,633. 73	+ 3,448,633. 73	121,385,329. 77	4,594,544. 42	7,361,215. 97	109,732,190. 60	121,687,950. 99	+ 302,621. 22	7,948,635. 64	7,414,087. 87	109,773,861. 21

Finanze

Giustizia

Affari Esteri

Africa Italiana

Educazione
Nazionale

RENDICONTO GENERALE
PER L'ESERCIZIO FINANZIARIO
1936-37.

Capitoli				Conto della competenza per l'esercizio 1936-37									
Numero			Denominazione	Rapporti fra le colonne	Somme					Maggior o minori entrate			
del 1935-36	del 1936-37	del 1937-38			d	e = i + k	previste	accertate			i = r + s + t - p		
								f = r - m	riscosse			h = t - o	
									g = s - n				rimaste da versare
a	b	c											
			<i>Riparto . . .</i>		»	3,354,091. 22	52,871. 90	41,670. 61	3,448,633. 73	+ 3,448,633. 73	121,385,329. 77		
406	430	442	Interessi 4 per cento sulle somministrazioni disposte a favore dell'Istituto nazionale di credito per la cooperazione per metterlo in grado di fornire alle società cooperative di consumo ed ai loro Consorzi legalmente costituiti, agl'Istituti di consumo ed agli Enti autonomi di consumo di carattere pubblico riconosciuti, i mezzi per acquistare e conservare generi di prima necessità e distribuirli a prezzi modici ai consumatori (decreto Reale 24 luglio 1919, n. 1459) . . .		»	»	»	»	»	»	2,422,222. »		
407	431	443	Contributi straordinari della provincia e del comune di Roma per spese di riparazione, ampliamento e miglioramento dei locali del Regio Liceo musicale di Santa Cecilia in Roma (articolo 3 della convenzione approvata con l'articolo 1 del Regio decreto 22 agosto 1919, n. 1672)		»	»	»	»	»	»	9,000. »		
408	432	444	Somme da iscrivere a credito del Governo Polacco a parziale rifusione delle somme dovute da quest'ultimo al Tesoro italiano per cessione di materiali bellici già effettuati (articolo 2 Regio decreto 28 gennaio 1923, n. 1161)		»	»	»	»	»	»	3,750,000. »		
409	433	445	Contributo dell'Amministrazione provinciale di Roma, nelle spese per il mantenimento della Regia scuola tecnica di Anagni (articolo 5 del decreto luogotenenziale 15 maggio 1919, n. 813)		»	»	»	»	»	»	50,000. »		
410	434	446	Concorso nelle spese per l'istituzione di corsi magistrali biennali ai termini della legge 21 luglio 1911, n. 861		»	»	»	»	»	»	58,956. »		
			<i>Da riportare . . .</i>		»	3,354,091. 22	52,871. 90	41,670. 61	3,448,633. 73	+ 3,448,633. 73	127,675,507. 77		

Al 1° luglio 1936

Colonne s e t
del conto
consuntivo
1935-361
= p ± q

121,385,329. 77

2,422,222. »

9,000. »

3,750,000. »

50,000. »

58,956. »

127,675,507. 77

ENTRATA.

1936-37		Conto dei residui degli esercizi precedenti					Residui attivi al 30 giugno 1937			
TOTALE + g + h	Maggior o minori entrate i - s + t - p = i - l	Al 1° luglio 1936 Colonne s e t del conto consuntivo 1935-36	Riscossi		Rimasti da riscuotere o = t - h	TOTALE = m + n + o	Aumenti o diminuzioni q = p - l	Versamenti (Competenza e residui) r = f + m	Somme	
			Versati m = r - f	Rimasti da versare n = s - g					riscosse e non versate s = g + n	Somme rimaste da riscuotere t = h + o
3,448,633. 73 +	3,448,633. 73	121,385,329. 77	4,594,544. 42	7,361,215. 97	109,732,190. 60	121,687,950. 99 +	302,621. 22	7,948,635. 64	7,414,087. 87	109,773,861. 21
>	>	2,422,222. >	>	>	2,422,222. >	2,422,222. >	>	>	>	2,422,222. >
>	>	9,000. >	>	>	9,000. >	9,000. >	>	>	>	9,000. >
>	>	3,750,000. >	>	>	3,750,000. >	3,750,000. >	>	>	>	3,750,000. >
>	>	50,000. >	>	>	50,000. >	50,000. >	>	>	>	50,000. >
>	>	58,956. >	>	>	58,956. >	58,956. >	>	>	>	58,956. >
3,448,633. 73 +	3,448,633. 73	127,075,507. 77	4,594,544. 42	7,361,215. 97	116,022,368. 60	127,978,128. 99 +	302,621. 22	7,948,635. 64	7,414,087. 87	116,064,089. 21

Finanze

Giustizia

Affari Esteri

Africa Italiana

Educazione
Nazionale

RENDICONTO GENERALE
PER L'ESERCIZIO FINANZIARIO
1936-37.

Capitoli					Conto della competenza per l'esercizio 1936-37								
Numero			Denominazione	Rapporti fra le colonne	Somme								
del 1935-36	del 1936-37	del 1937-38			d	e = t ± k	previste	accertate			Maggiori o minori entrate k = l - p		
								f = r - m	riscosse			h = t - o	TOTALE = f + g + h i = r + s + t - p
									versate	rimaste da versare			
a	b	c				g = s - n							
			<i>Riporto . . .</i>			3,354,091. 22	52,871. 90	41,670. 61	3,448,633. 73	+ 3,448,633. 73	127,675,507. 77		
411	435	447	Rimborso al Tesoro dello Stato delle somme anticipate all'azienda termale di Salsomaggiore ai termini dell'articolo 4 della legge 19 luglio 1914, n. 728								6,356. >		
412	436	448	Somma da prelevare dal Fondo speciale delle Corporazioni per il funzionamento dell'Ufficio per l'attuazione dell'Organo degli accertamenti commerciali, previsto dall'articolo 4, lettera a) della legge 8 giugno 1925, n. 969. (Articolo 6 del Regio decreto-legge 2 marzo 1933, n. 165)								25,000. >		
278 IV	436 bis	449	Ricupero delle somme erogate per la requisizione delle lane di produzione nazionale, regolata dal Regio decreto-legge 24 febbraio 1936, n. 317, convertito nella legge 8 giugno 1936, n. 1523		(a) 124,000,000. >	10,032,927. 99		113,967,072. 01	124,000,000. >		70,000,000. >		
274 bis	436 ter	457 bis	Somma da versare dal Ministero delle finanze (servizi del Lotto), gestore della lotteria automobilistica di Tripoli, ai termini dell'articolo 20, n. 6 del regolamento approvato con decreto ministeriale 12 novembre 1935-XIV, per gli scopi dallo stesso articolo indicati		(b) 144,917. 85	144,917. 85			144,917. 85		1,304,620. 85		
413	437	450	Entrate di qualsiasi natura riguardanti i servizi delle nuove provincie, non devolute a speciali capitoli								57,946,175. 30		
414	438	451	Telefoni - Canoni dovuti da concessionari di reti urbane e di linee interurbane - Canoni dovuti per linee private - Proventi vari - Canoni per la manutenzione delle linee telefoniche interurbane - Rimborso dai concessionari per le spese sostenute dall'Amministrazione per collaudi di materiali degli impianti telefonici								31,540. >		
			<i>Da riportare . . .</i>		124,144,917. 85	13,531,937. 06	52,871. 90	114,008,742. 62	127,593,551. 58	+ 3,448,633. 73	256,989,199. 92		

(a) Somma iscritta con Regi decreti-legge 24 settembre 1936, n. 1755, e 18 gennaio 1937, n. 30, convertiti, rispettivamente, nelle leggi 4 gennaio 1937, n. 84, e 3 aprile 1937, n. 519. Tale somma risulta assegnata dai medesimi Regi decreti-legge al capitolo n. 69, aggiunto, del bilancio del Ministero della guerra, per l'esercizio finanziario 1936-37.

(b) Somma in del bila

ENTRATA.

1936-37		Conto dei residui degli esercizi precedenti					Residui attivi al 30 giugno 1937			
TOTALE + g + h	Maggiori o minori entrate = l - k	Al 1° luglio 1936 Colonne s e t del conto consuntivo 1935-36	Riscossi		Rimasti da riscuotere	TOTALE = m + n + o	Aumenti o diminuzioni = p - l	Versamenti (Competenza e residui) = f + m	Somme riscosse e non versate = g + n	Somme rimaste da riscuotere = h + o
			Versati = r - f	Rimasti da versare = s - g						
i + s + t - p	k = l - i	l = p + q	m = r - f	n = s - g	o = t - h	p = r + s + t - l	q = p - l	r = f + m	s = g + n	t = h + o
3,448,633. 73 +	3,448,633. 73	127,675,507. 77	4,594,544. 42	7,361,215. 97	116,022,368. 60	127,978,128. 99 +	302,621. 22	7,948,635. 64	7,414,087. 87	116,064,039. 21
>	>	6,356. >	>	>	6,356. >	6,356. >	>	>	>	6,356. >
>	>	25,000. >	>	>	25,000. >	25,000. >	>	>	>	25,000. >
0,000,000. >	>	70,000,000. >	172,308. 17	>	69,827,691. 83	70,000,000. >	>	10,205,236. 16	>	183,794,763. 84
144,917. 85	>	1,304,620. 85	>	>	1,304,620. 85	1,304,620. 85	>	144,917. 85	>	1,304,620. 85
>	>	57,946,175. 30	486,624. 23	>	57,459,551. 07	57,946,175. 30	>	486,624. 23	>	57,459,551. 07
>	>	31,540. >	>	>	31,540. >	31,540. >	>	>	>	31,540. >
5,593,551. 58 +	3,448,633. 73	256,989,199. 92	5,253,476. 82	7,361,215. 97	244,677,128. 35	257,291,821. 14 +	302,621. 22	18,785,413. 88	7,414,087. 87	358,685,870. 97

Finanze

Giustizia

Affari Esteri

Africa Italiana

Educazione
Nazionale

pettivamente, nei
ti-legge al capitolo

(b) Somma inserita con decreto ministeriale 10 marzo 1937, n. 103616 ed assegnata dal decreto medesimo al capitolo n. 33, aggiunto, del bilancio del Ministero dell'Africa italiana, per l'esercizio 1936-37.

RENDICONTO GENERALE
PER L'ESERCIZIO FINANZIARIO
1936-37.

Capitoli				Conto della competenza per l'esercizio 1936-37						Maggiori o minori entrate	Al 1° luglio 1936 — Colonne s e t del conto consuntivo 1935-36 — l = p ± q
Numero			Denominazione	previste	Somme						
del 1935-36	del 1936-37	del 1937-38			Rapporti fra le colonne	accertate		rimaste da riscuotere	TOTALE — = f + g + h		
						versate	rimaste da versare				
a	b	c	d	e = i ±	f = r - m	g = s - n	h = t - o	i = r + s + t - p	k = l - e	l = p ± q	
			<i>Riparto . . .</i>	124,144,917. 85	13,531,937. 06	52,871. 90	114,008,742. 62	127,593,551. 58	+ 3,448,633. 70	256,989,199. 92	
415	439	452	Rimborsi e concorsi dipendenti da spese ordinarie riguardanti i servizi dell'Amministrazione postale e telegrafica	>	>	>	>	>	>	2,136,040. >	
416	440	453	Ricupero, dal comune di Fiume e dalla provincia del Carnaro, delle anticipazioni fatte dallo Stato per spese di spedalità, per malati e mentecatti fiumani, indigenti, relativamente ai periodi indicati nell'articolo 11 del Regio decreto-legge 12 gennaio 1928, n. 130	>	>	>	>	>	>	604,434. >	
417	441	454	Rimborso eventuale da parte del fondo speciale di religione e di beneficenza nella città di Roma delle somme pagate alla Congregazione di carità di Roma in conformità dell'articolo 5 della legge 30 luglio 1896, n. 343	>	>	>	67,471. 84	67,471. 84	+ 67,471. 84	242,050. 95	
418	442	455	Tassa d'entrata nei musei, nelle gallerie, negli scavi d'antichità e nei monumenti (legge 27 maggio 1875, n. 2554 e successive)	>	>	>	>	>	>	59,910. >	
419	443	456	Tasse sul prodotto del movimento a grande e piccola velocità sulle ferrovie concesse all'industria privata	>	>	>	>	>	>	106,261. 87	
420	(a) 445	457	Somme versate da governi di Stati ex-nemici, esclusi quelli della Germania e dell'Austria, in conto riparazioni dei danni di guerra.	>	>	>	>	>	>	132,376,451. 93	
277 bis	445 bis	>	Versamenti in dipendenza di regolazioni di scambi previsti dagli Accordi italo-austriaci del 17 dicembre 1935, approvati e resi esecutivi con Regio decreto-legge 6 gennaio 1936, n. 14, convertito nella legge 2 aprile 1936, n. 599	(b) 10,000,000. >	3,258,900. 22	>	>	3,258,900. 22	- 6,741,099. 70	>	
Totali dei capitoli aggiunti della categoria I - Parte straordinaria				134,144,917. 85	16,790,837. 28	52,871. 90	114,076,214. 46	130,919,923. 64	- 3,224,004. 20	302,514,348. 67	

(a) Il capitolo n. 444 è stato eliminato per esaurimento del relativo residuo al 30 giugno 1936.

(b) Somma ins
tolo n.

ENTRATA.

1936-37		Conto dei residui degli esercizi precedenti					Residui attivi al 30 giugno 1937			
Totale = g + h	Maggiori o minori entrate = l - e	Al 1° luglio 1936 Colonne s e t del conto consuntivo 1935-36 1 = p ± q	Riscossi		Rimasti da riscuotere o = t - h	TOTALE = m + n + o p = v + s + t - i	Aumenti o diminuzioni a = p - l	Versamenti (Competenza e residui) r = f + m	Somme riscosse e non versate s = g + n	Somme rimaste da riscuotere t = h + o
			Versati m = r - f	Rimasti da versare n = s - g						
3,551.58 +	3,448,631.7	256,989,199.92	5,253,476.82	7,361,215.97	244,677,128.35	257,291,821.14 +	302,621.22	18,785,413.88	7,414,087.87	358,685,870.97
>	>	2,135,040. >	159.80	>	2,135,880.20	2,136,040. >	>	159.80	>	2,135,880.20
>	>	604,434. >	>	>	604,434. >	604,434. >	>	>	>	604,434. >
7,471.84 +	67,471.84	242,050.95	154,694.16	>	87,356.79	242,050.95	>	154,694.16	>	154,828.63
>	>	59,910. >	>	59,910. >	>	59,910. >	>	>	59,910. >	>
>	>	106,261.87	>	106,261.87	>	106,261.87	>	>	106,261.87	>
>	>	132,376,451.93	8,101,346.30	>	124,275,105.63	132,376,451.93	>	8,101,346.30	>	124,275,105.63
8,900.22 -	6,741,089.7	>	>	>	>	>	>	3,258,900.22	>	>
9,923.61 -	3,224,991.2	392,514,348.67	13,509,677.08	7,527,387.84	371,779,904.97	392,816,969.89 +	302,621.22	30,300,514.36	7,580,259.74	485,856,119.43

Finanze

Giustizia

Affari Esteri

Africa Italiana

Educazione
Nazionale

(b) Somma iscritta con Regio decreto 24 settembre 1936, n. 1755, convertito nella legge 4 gennaio 1937 n. 84, ed assegnata al capitolo n. 418, aggiunto del bilancio del Ministero delle finanze, per l'esercizio finanziario 1936-37.

RENDICONTO GENERALE
PER L'ESERCIZIO FINANZIARIO
1936-37.

Capitoli						Conto della competenza per l'esercizio 1936-37							
Numero			Denominazione	Rapporti fra le colonne	Somme					Maggiori o minori entrate			
del 1935-36	del 1936-37	del 1937-38			d	e = i ± k	accertate		rimaste da risuotere		TOTALE = f + g + h	k = i - e	
							previste	riscosse					
								versate					rimaste da versare
a	b	c	d	e	f	g	h	i	k				
					= r - m	= s - n	= t - o	= r + s + t - p		= p ± q			
CATEGORIA II.													
MOVIMENTO DI CAPITALI.													
421	446	458	Prodotto dell'amministrazione provvisoria dei beni ex ademprivili dell'isola di Sardegna da corrispondersi alla Cassa ademprivile istituita colla legge 2 agosto 1897, n. 382.		>	>	>	>	>	>			
422	447	>	Somma da ricavarsi con l'emissione del prestito consolidato 5 per cento autorizzato dal Regio decreto-legge 6 novembre 1926, n. 1831, per provvedere al consolidamento del debito fruttifero, a breve termine, dello Stato.		>	>	>	>	>	>			
285 ter	447 bis	459	Somma da ricavarsi con l'emissione di una serie speciale di buoni del Tesoro novennali 5 per cento autorizzata con l'articolo 12 del Regio decreto-legge 28 agosto 1935, n. 1614, convertito nella legge 9 gennaio 1936, n. 102		>	>	>	>	>	1,308,985,300.			
422 bis	448	>	Somma da ricavarsi mediante emissioni di obbligazioni 4.50 per cento per il rimborso delle passività gravanti sulle aziende patrimoniali dello Stato (Regio decreto-legge 3 dicembre 1934, n. 2196)		>	>	>	>	>	>			
299 ter	448 bis	460	Somma ricavata dall'alienazione di titoli esteri o italiani emessi all'estero, ceduti e trasferiti all'Istituto nazionale per i cambi con l'estero, per conto e nell'interesse del Tesoro dello Stato. (Decreto ministeriale 1° ottobre 1935 sulle norme per l'applicazione del Regio decreto-legge 28 agosto 1935, n. 1614, convertito nella legge 9 gennaio 1936, n. 102)		>	645,750,720.24	>	>	645,750,720.24	645,750,720.24			
			<i>Da riportare . . .</i>		>	645,750,720.24	>	>	645,750,720.24	645,750,720.24			
										21,312,283.			
										1,420,297,732.			

Al 1° luglio 1936

Colonne r e s
del conto
consuntivo
1935-36l
= p ± q

148,3

1,308,985,300.

21,312,283.

1,420,297,732.

ENTRATA.

1936-37		Conto dei residui degli esercizi precedenti					Residui attivi al 30 giugno 1937				
TALE - g+h	Maggiori o minori entrate	Al 1° luglio 1936 Colonna r e s del conto consuntivo 1935-36	Riscossi		Rimasti da riscuotere	TOTALE - m+n+o p =r+s+t-t	Aumenti o diminuzioni q =p-l	Versamenti (Competenza e residui) r =f+m	Somme riscosse e non versate s =g+n	Somme rimaste da riscuotere t =h+o	
	i +t-p		k =l-q	Versati							Rimasti da versare
>	>	148,35	>	>	148,35	148,35	>	>	>	148,35	
>	>	>	261,820,20	>	>	261,820,20	+	261,820,20	261,820,20	>	
>	>	1,398,985,300	>	819,915,800	>	579,069,500	>	1,398,985,300	>	579,069,500	
>	>	>	>	>	>	>	>	>	>	>	
50,720,24	+ 645,750,720	21,312,283,92	21,312,283,92	>	>	21,312,283,92	>	667,063,004,16	>	>	
50,720,24	+ 645,750,720	1,420,297,732,27	841,489,904,12	>	579,069,648,35	1,420,559,552,47	+	261,820,20	1,487,240,624,36	>	579,069,648,35

Finanze

Giustizia

Affari Esteri

Africa Italiana

Educazione
Nazionale

RENDICONTO GENERALE
 PER L'ESERCIZIO FINANZIARIO
 1936-37.

Capitoli						Conto della competenza per l'esercizio 1936-37										
Numero			Denominazione	Rapporti fra le colonne	previste	Somme				Maggiori o minori entrate						
del 1935-36	del 1936-37	del 1937-38				a	b	c	d		accertate					
											versate	riscosse		rimaste da risuotere	TOTALE = f + g + h	
												rimaste da versare	h			i
e	f	g	h	i	k											
= l ± k	= r - m	= s - n	= t - o	= r + s + t - p	= i - e											
						<i>Riporto . . .</i>	»	645,750,720. 24	»	»	645,750,720. 24	+ 645,750,720. 24	1,420,297,732. 27			
424	449	462				Somministrazioni fatte dalla Cassa depositi e prestiti al Ministero di agricoltura delle somme occorrenti per mutui di favore ai privati, ai proprietari, alle associazioni ed agli altri enti legalmente costituiti i quali intraprendano la costruzione di centri di colonizzazione agraria e di borgate rurali nell'Agro romano (articolo 5 della legge 17 luglio 1910, n. 491)	»	»	»	»	»	»	1,968,900. »			
425	450	463				Rimborso del prestito a favore del Governo Albanese, autorizzato con decreto luogotenenziale 18 luglio 1915, n. 1154, in aggiunta alla somma di lire 5,000,000 di cui al Regio decreto 15 novembre 1914, n. 1243.	»	»	»	»	»	»	5,455,698. »			
426	451	464				Rimborso del prestito temporaneo all'interesse annuo del cinque per cento concesso col decreto luogotenenziale 18 luglio 1915, n. 1248, alla Commissione europea del Danubio.	»	»	»	»	»	»	429,869. »			
427	452	465				Rimborso del prestito temporaneo, all'interesse annuo del 6 per cento concesso col decreto luogotenenziale 6 settembre 1917, n. 1602, alla Commissione europea del Danubio.	»	»	»	»	»	»	34,673. 0			
428	453	466				Rimborso al Tesoro delle somme versate in conto corrente a favore del Ministero per l'industria, il commercio ed il lavoro per provvedere all'immediato inizio delle costruzioni di case popolari ed economiche. (Articolo 53 del Regio decreto-legge 30 novembre 1919, n. 2318)	»	»	»	»	»	»	40,000,000.			
						<i>Da riportare . . .</i>	»	645,750,720. 24	»	»	645,750,720. 24	+ 645,750,720. 24	1,468,186,872. 3			

Al 1° luglio 1936

Colonne s e t del conto consuntivo 1935-36

1 = p ± q

1,420,297,732. 27

1,968,900. »

5,455,698. »

429,869. »

34,673. 0

40,000,000.

1,468,186,872. 3

ENTRATA.

1936-37		Conto dei residui degli esercizi precedenti					Residui attivi al 30 giugno 1937		
Maggiori o minori entrate $y+h$	Al 1° luglio 1936 Colonne s e t del conto consuntivo 1935-36	Riscossi		Rimasti da riscuotere o $= t-h$	TOTALE $= m+n+o$ p $= r+s+t-i$	Aumenti o diminuzioni q $= p-l$	Versamenti (Competenza e residui) r $= f+m$	Somme riscosse e non versate s $= g+n$	Somme rimaste da riscuotere t $= h+o$
		Versati m $= r-$	Rimasti da versare n $= s-g$						
720. 24 + 645,750,720. 24	1,420,297,732. 27	841,489,904. 12	»	579,069,648. 35	1,420,559,552. 47 +	261,820. 20	1,487,240,624. 36	»	579,069,648. 35
»	1,968,900. »	»	»	1,968,900. »	1,968,900. »	»	»	»	1,968,900. »
»	5,455,698. »	»	»	5,455,698. »	5,455,698. »	»	»	»	5,455,698. »
»	429,869. »	»	»	429,869. »	429,869. »	»	»	»	429,869. »
»	34,673. 08	»	»	34,673. 08	34,673. 08	»	»	»	34,673. 08
»	40,000,000. »	»	»	40,000,000. »	40,000,000. »	»	»	»	40,000,000. »
720. 24 + 645,750,720. 24	1,468,186,872. 35	841,489,904. 12	»	626,958,788. 43	1,468,448,692. 55 +	261,820. 20	1,487,240,624. 36	»	626,958,788. 43

Finanze

Giustizia

Affari Esteri

Africa Italiana

Educazione
Nazionale

RENDICONTO GENERALE
PER L'ESERCIZIO FINANZIARIO
1936-37.

Capitoli					Conto della competenza per l'esercizio 1936-37							
Numero			Denominazione	Rapporti fra le colonne	Somme					Maggiori o minori entrate		
del 1935-36	del 1936-37	del 1937-38			d	e = i ± k	previste	accertate			Totale = f + g + h i = r + s + t - p	
								riscosse				rimaste da riscontare
								versate	rimaste da versare			
a	b	c			f = r - m	g = s - n	h = t - o	k = i - e				
			<i>Riporto . . .</i>		>	645,750,720. 24	>	>	645,750,720. 24	+ 645,750,720. 24	1,468,186,872. 35	
429	454	467	Rimborso al Tesoro dello Stato delle anticipazioni fatte all'Istituto per le case popolari in Roma, per lo svolgimento del suo programma edilizio		>	>	>	>	>	>	48,000,000. >	
430	455	468	Rimborso al Tesoro delle somme versate in conto corrente a favore del Ministero per l'industria e il commercio, per provvedere a lavori di sistemazione stradale ed impianti di pubblici servizi, comprese le comunicazioni tramviarie connesse con la costruzione di case economiche e popolari e da eseguire a cura e per conto del comune di Roma (articolo 53 del Regio decreto-legge 30 novembre 1919, n. 2318)		>	>	>	>	>	>	10,000,000. >	
339 bis	455 bis	469	Rimborso dall'Istituto nazionale per i cambi con l'estero della somma anticipata dal Tesoro dello Stato per l'acquisto dei crediti ceduti all'Istituto medesimo per l'art. 1 del Regio decreto-legge 28 agosto 1935, n. 1614, convertito nella legge 9 gennaio 1936, numero 102		>	>	>	>	>	>	50,000,000. >	
431	456	470	Anticipazione dalla Cassa depositi e prestiti della somma occorrente per provvedere ai lavori di spostamento e di sistemazione delle linee telegrafiche e telefoniche in dipendenza della elettrificazione delle linee ferroviarie delle ferrovie dello Stato (legge 20 agosto 1921, n. 1132, 2ª delle due rate).		>	>	>	>	>	>	160,278. 75	
			<i>Da riportare . . .</i>		>	645,750,720. 24	>	>	645,750,720. 24	+ 645,750,720. 24	1,576,347,151. 10	

Al 1° luglio 1936

Colonne e e t del conto consuntivo 1935-36

l

= p ± q

1,468,186,872. 35

48,000,000. >

10,000,000. >

50,000,000. >

160,278. 75

1,576,347,151. 10

ENTRATA.

936-37		Conto dei residui degli esercizi precedenti					Residui attivi al 30 giugno 1937			
LE +h	Maggiori o minori entrate +k =l-e	Al 1° luglio 1936 Colonne s e t del conto consuntivo 1935-36	Riscossi		Rimasti da riscuotere	TOTALE — = m + n + o	Aumenti o diminuzioni	Versamenti (Competenza e residui)	Somme riscosse e non versate	Somme rimaste da riscuotere
			Versati	Rimasti da versare						
			l = p ± q	m = r - f	n = s - g	o = t - h	p = r + s + t - i	q = p - l	r = f + m	s = g + n
720. 24 + 645,750,720.24		1,468,186,872. 35	841,489,904. 12	>	626,958,788. 43	1,468,448,692. 55 +	261,820. 20	1,487,240,624. 36	>	626,958,788. 43
>		48,000,000. >	>	>	48,000,000. >	48,000,000. >	>	>	>	48,000,000. >
>		10,000,000. >	>	>	10,000,000. >	10,000,000. >	>	>	>	10,000,000. >
>		50,000,000. >	50,000,000. >	>	>	50,000,000. >	>	50,000,000. >	>	>
>		160,278. 75	>	>	160,278. 75	160,278. 75	>	>	>	160,278. 75
720. 24 + 645,750,720.24		1,578,347,151. 10	891,489,904. 12	>	685,119,067. 18	1,576,608,971. 30 +	261,820. 20	1,537,240,624. 36	>	685,119,067. 18

Finanze

Giustizia

Affari Esteri

Africa Italiana

Educazione
Nazionale

RENDICONTO GENERALE
PER L'ESERCIZIO FINANZIARIO
1936-37.

Capitoli					Conto della competenza per l'esercizio 1936-37								
Numero			Denominazione	Rapporti fra le colonne	Somme				Maggiori o minori entrate				
del 1935-36	del 1936-37	del 1937-38			d	e = i ± k	previste	accertate			k = l - o		
								riscosse		rimaste da riscuotere		TOTALE = f + g + h	
								versate					rimaste da versare
a	b	c	d	e	f = r - m	g = s - n	h = t - o	i = r + s - t + p	k = l - o				
			<i>Riporto . . .</i>	»	645,750,720. 24	»	»	645,750,720. 24	+ 645,750,720. 24	1,576,347,151. 10			
432	457	471	Anticipazioni fatte al Ministero per l'agricoltura dalla Cassa depositi e prestiti per mutui di favore da concedersi ai consorzi antifillosserici allo scopo di porli in grado di effettuare la piantagione di vigne a piante madri, destinate a produrre legno americano per la ricostituzione dei vigneti invasi o distrutti dalla fillossera (legge 26 giugno 1913, n. 786)	»	»	»	»	»	»	494,593. 93			
433	458	472	Anticipazione dalla Cassa depositi e prestiti della somma occorrente per la costruzione di strade ferrate in Tripolitania e in Cirenaica e per la dotazione del relativo materiale rotabile e di trazione. (Regio decreto-legge 8 aprile 1923, n. 964)	»	»	»	»	»	»	9,226,248. 78			
434	459	473	Anticipazione dalla Cassa depositi e prestiti per le operazioni di anticipazione da parte del Ministero della economia nazionale agli Istituti di credito agrario creati con legge speciale (Articolo 1 del Regio decreto-legge 29 luglio 1925, n. 1317)	»	»	»	»	»	»	70,296. 17			
435	460	474	Somma da anticipare dalla Cassa depositi e prestiti al Tesoro dello Stato per la costruzione ed il completamento della strada auto-camionale Genova-Serravalle Scrivia, nonché per la sistemazione delle strade statali ivi affluenti. (Regio decreto-legge 18 giugno 1932, n. 757 e legge 8 giugno 1933, numero 775)	»	»	»	»	»	»	42,513,193. »			
			<i>Da riportare . . .</i>	»	645,750,720. 24	»	»	645,750,720. 24	+ 645,750,720. 24	1,628,591,482. 98			

Al 1° luglio
1936
—
Colonne s e t
del conto
consuntivo
1935-36

l
= p ± q

ENTRATA.

1936-37		Conto dei residui degli esercizi precedenti						Residui attivi al 30 giugno 1937		
TALE — + g + h	Maggiori o minori entrate	Al 1° luglio 1936 Colonne s e t del conto consuntivo 1935-36	Riscossi		Rimasti da riscuotere	TOTALE — = m + n + o	Aumenti o diminuzioni	Versamenti (Competenza e residui)	Somme riscosse e non versate	Somme rimaste da riscuotere
			Versati	Rimasti da versare						
i = s - t + p	k = t - i	l = p ± q	m = r -	n = s - g	o = t - h	p = r + s + t - i	q = p - l	r = f + m	s = g + n	t = h + o
50,720. 24	+ 645,750,730.	1,576,347,151. 10	891,489,904. 12	»	685,119,067. 18	1,576,608,971. 30	+ 261,820. 20	1,537,240,624. 36	»	685,119,067. 18
»	»	434,593. 93	51,047. 45	»	380,546. 48	434,593. 93	»	51,047. 45	»	380,546. 48
»	»	9,226,248. 78	»	»	9,226,248. 78	9,226,248. 78	»	»	»	9,226,248. 78
»	»	70,296. 17	»	»	70,296. 17	70,296. 17	»	»	»	70,296. 17
»	»	42,513,193. »	22,058,913. »	»	20,454,280. »	42,513,193. »	»	22,058,913. »	»	20,454,280. »
50,720. 24	+ 645,750,730.	1,628,591,482. 98	913,602,864. 57	»	715,250,438. 61	1,628,853,303. 18	+ 261,820. 20	1,559,353,584. 81	»	715,250,438. 61

Finanze

Giustizia

Affari Esteri

Africa Italiana

Educazione
Nazionale

RENDICONTO GENERALE
PER L'ESERCIZIO FINANZIARIO
1936-37.

Capitoli				Conto della competenza per l'esercizio 1936-37									
Numero			Denominazione	Rapporti tra le colonne	Somme					Maggiori o minori entrate			
del 1935-36	del 1936-37	del 1937-38			d	e = l ± k	previste	accertate			i = r + s + t - p		
								f = r - m	riscosse			h = t - o	
									versate				rimaste da versare
a	b	c				g = s - n		k = t - e					
			<i>Riporto . . .</i>		»	645,750,720. 24	»	»	645,750,720. 24	+ 645,750,720. 24	1,828,591,482. 98		
436	461	475	Anticipazione, dalla Cassa depositi e prestiti al Tesoro dello Stato, delle somme da somministrare al Consorzio autonomo del porto di Genova per l'esecuzione di lavori supplementari di quel porto. (Regio decreto-legge 28 luglio 1932, n. 1468)		»	»	»	»	»	»	6,811,065. »		
436 <i>bis</i>	462	476	Somme da versarsi dal Fondo di garanzia per il credito agli impiegati e salariati dello Stato per l'acquisto, lavori di rifinitura, adattamento e arredamento di un immobile da destinarsi ad uso dei servizi del Ministero delle finanze, tenuto conto delle necessità del servizio del credito sud-detto		»	»	»	»	»	»	580,000. »		
437	463	477	Ricupero dalla Società italiana per le strade ferrate del Mediterraneo delle anticipazioni ad essa effettuate a norma dei Regi decreti 23 novembre 1914, n. 1287, 7 novembre 1920, n. 1633, 17 luglio 1921, n. 987, 17 giugno 1923, n. 1386, 20 marzo 1924, n. 517, 28 dicembre 1924, n. 2194, 21 ottobre 1925, n. 1922, 4 marzo 1926, n. 405. (Articolo 2 dei Regi decreti 20 marzo 1924, n. 517, 21 ottobre 1925, n. 1922 e Regio decreto 4 marzo 1926, n. 405, articolo 4)		»	»	»	»	»	»	207,796,276. 70		
438	464	478	Ricupero dagli Enti locali interessati alla esecuzione di opere straordinarie più urgenti di sistemazione del Porto di Venezia, delle anticipazioni effettuate dal Ministero delle finanze ai sensi dell'articolo 5 del Regio decreto 3 marzo 1924, n. 288		»	»	»	»	»	»	5,982,911. 80		
439	465	479	Contributo degli Enti locali interessati ai lavori di sistemazione e di ampliamento del nuovo porto industriale di Livorno (articolo 5 del Regio decreto 16 dicembre 1923, n. 3249)		»	»	»	»	»	»	1,529,135. 74		
			<i>Da riportare . . .</i>		»	645,750,720. 24	»	»	645,750,720. 24	+ 645,750,720. 24	1,851,290,872. 22		

Al 1° luglio
1936Colonne s e t
del conto
consuntivo
1935-36l
= p ± q

ENTRATA.

1936-37		Conto dei residui degli esercizi precedenti					Residui attivi al 30 giugno 1937			
TALR g+h	Maggiori o minori entrate	Al 1° luglio 1936 <i>Colonne s e t del conto consuntivo 1935-36</i>	Riscossi		Rimasti da riscuotere	TOTALE — = m + n + o	Aumenti o diminuzioni	Versamenti (Competenza e residui)	Somme riscosse e non versate	Somme rimaste da riscuotere
	l = p ± q		Versati m = r - f	Rimasti da versare n = s - g						
50,720. 24	+645,750. 720	1,628,591,482. 98	913,602,864. 57	»	715,250,438. 61	1,628,853,303. 18	+ 261,820. 20	1,559,353,584. 81	»	715,250,438. 61
»	»	6,811,065. »	3,225,017. »	»	3,586,048. »	6,811,065. »	»	3,225,017. »	»	3,586,048. »
»	»	580,000. »	»	»	580,000. »	580,000. »	»	»	»	580,000. »
»	»	207,796,276. 70	»	»	207,796,276. 70	207,796,276. 70	»	»	»	207,796,276. 70
»	»	5,982,911. 80	10,719. 20	»	5,972,192. 60	5,982,911. 80	»	10,719. 20	»	5,972,192. 60
»	»	1,529,135. 74	274,307. 53	»	1,254,828. 21	1,529,135. 74	»	274,307. 53	»	1,254,828. 21
50,720. 24	+645,750. 720	1,851,290,872. 22	917,112,908. 30	»	934,439,784. 12	1,851,552,692. 42	+ 261,820. 20	1,562,863,628. 54	»	934,439,784. 12

Finanze

Giustizia

Affari Esteri

Africa Italiana

Educazione
Nazionale

RENDICONTO GENERALE
PER L'ESERCIZIO FINANZIARIO
1936-37.

Capitoli					Conto della competenza per l'esercizio 1936-37					Al 1° luglio 1936	Colonna s e t del conto consuntivo 1935-36					
Numero			Denominazione	Rapporti fra le colonne	previste	Somme				Maggiori o minori entrate	l					
del 1935-36	del 1936-37	del 1937-38				d	e = t ± k	accertate				i = r + s + t - p	k = l - t	= p ± q		
								riscosse							rimaste da risuotere	TOTALE = f + g + h
								versate	rimaste da versare							
a	b	c		f = r - m	g = s - n											
			<i>Riporto . . .</i>		»	645,750,720. 24	»	»	645,750,720. 24	+ 645,750,720.	1,851,290,872. 22					
349	466	480	Contributo del Ministero dei lavori pubblici nell'onere relativo all'annualità da corrispondere dal Ministero delle finanze alla Cassa depositi e prestiti per l'ammortamento del mutuo concesso al comune di Civitavecchia per le opere di sistemazione di quel porto (articolo 1 del Regio decreto-legge 7 maggio 1925, n. 1390, convertito nella legge 18 marzo 1926, n. 562) (11 ^a rata).		»	»	»	»	»	»	5,280,000. »					
440	467	481	Ricupero dagli enti locali interessati alla sistemazione delle opere del porto di Venezia Marghera, delle anticipazioni effettuate dal Ministero delle finanze ai sensi della lettera b) dell'art. 3 del Regio decreto 9 dicembre 1923, n. 3233.		»	»	»	»	»	»	12,686,102. 15					
441	468	482	Importo delle monete d'argento, da lire 20, da emettersi ai sensi dell'articolo 7 del Regio decreto 5 giugno 1928, n. 1211, in sostituzione delle rupie ritirate nella Somalia italiana, ai sensi del Regio decreto 18 giugno 1925, n. 1143.		»	»	»	»	»	»	25,000,000. »					
442	469	483	Ricupero mediante trattenuta sull'annuo canone di affitto dello stabile di proprietà privata, adibito a sede della Regia intendenza di finanza di Ragusa, delle spese anticipate per l'impianto del riscaldamento (3 ^a ed ultima rata).		»	»	»	»	»	»	10,000. »					
			<i>Da riportare . . .</i>		»	645,750,720. 24	»	»	645,750,720. 24	+ 645,750,720.	1,894,266,974. 37					

ENTRATA.

1936-37		Conto dei residui degli esercizi precedenti					Residui attivi al 30 giugno 1937			
TALE — + g + h	Maggiori o minori entrate i s+t-p = l-t	Al 1° luglio 1936 Colonna s e t del conto consuntivo 1935-36 l = p ± q	Riscossi		Rimasti da riscuotere o = t - h	TOTALE — = m + n + o p = r + s + t - i	Aumenti o diminuzioni q = p - l	Versamenti (Competenza e residui) r = f + m	Somme riscosse e non versate s = g + n	Somme rimaste da riscuotere t = h + o
			Versati m = r - f	Rimasti da versare n = s - g						
50,720. 24	+ 645,750. 72	1,851,290,872. 22	917,112,908. 30	»	934,439,784. 12	1,851,552,692. 42	+ 261,820. 20	1,562,863,628. 54	»	934,439,784. 12
»	»	5,280,000. »	»	»	5,280,000. »	5,280,000. »	»	»	»	5,280,000. »
»	»	12,686,102. 15	347,467. 50	»	12,338,634. 65	12,686,102. 15	»	347,467. 50	»	12,338,634. 65
»	»	25,000,000. »	»	»	25,000,000. »	25,000,000. »	»	»	»	25,000,000. »
»	»	10,000. »	7,492. 50	»	2,507. 50	10,000. »	»	7,492. 50	»	2,507. 50
750,720. 24	+ 645,750. 72	1,894,266,974. 37	917,467,868. 30	»	977,060,926. 27	1,894,528,794. 57	+ 261,820. 20	1,563,218,588. 54	»	977,060,926. 27

Finanze

Giustizia

Affari Esteri

Africa Italiana

Educazione
Nazionale

ENTRATA.

1936-37		Conto dei residui degli esercizi precedenti					Residui attivi al 30 giugno 1937			
TOTALE + g + h	Maggiori o minori entrate i s + t - p	Al 1° luglio 1936 Colonne s e t del conto consuntivo 1935-36 l = p ± q	Riscossi		Rimasti da riscuotere o = t - h	TOTALE = m + n + o p = r + s + t - i	Aumenti o diminuzioni q = p - l	Versamenti (Competenza e residui) r = f + m	Somme riscosse e non versate s = g + n	Somme rimaste da riscuotere t = h + o
			Versati m = r - f	Rimasti da versare n = s - g						
750,720.24	+645,750.73	1,894,266,974.37	917,467,868.30	»	977,060,926.27	1,894,528,794.57	+ 261,820.20	1,563,218,588.54	»	977,060,926.27
»	»	8,485.50	»	»	8,485.50	8,485.50	»	»	»	8,485.50
»	»	84,292.68	»	»	84,292.68	84,292.68	»	»	»	84,292.68
750,720.24	+645,750.73	1,894,350,752.55	917,467,868.30	»	977,153,704.45	1,894,621,572.75	+ 261,820.20	1,563,218,588.54	»	977,153,704.45
»	»	4,499.99	»	»	4,499.99	4,499.99	»	»	4,499.99	»
»	»	4,890,927. »	»	»	4,890,927. »	4,890,927. »	»	»	»	4,890,927. »
»	»	4,895,426.99	»	»	4,890,927. »	4,895,426.99	»	»	4,499.99	4,890,927. »

Finanze

Giustizia

Affari Esteri

Africa Italiana

Educazione
Nazionale

RENDICONTO GENERALE
PER L'ESERCIZIO FINANZIARIO
1936-37.

Capitoli			Conto della competenza per l'esercizio 1936-37						Maggiori	Al 1° luglio 1936			
Numero			Denominazione	Rapporti fra le colonne	Somme				o minori entrate	l = p ± q			
del 1935-36	del 1936-37	del 1937-38			e = l ± k	previste	accertate				k = i - e		
							f = r - m	riscosse				h = t - o	
								versate					rimaste da versare
a	b	c	d	e	f	g	h	i	k				
RIASSUNTO PER TITOLI													
TITOLO I.													
ENTRATA ORDINARIA													
CATEGORIA I. — ENTRATE EFFETTIVE.													
			REDDITI PATRIMONIALI DELLO STATO	118,465,466. 12	269,409,854. 93	129,308. 64	23,738,086. 61	233,277,250. 18	+174,811,734. 00	60,521,380. 98			
			PRODOTTI NETTI DELLE AZIENDE DELLE FERROVIE, DELLE POSTE E DEI TELEGRAFI, DEI TELEFONI E DEI MONOPOLI DI STATO	382,385,250. 20	140,000,000. »	»	456,040,481. 89	596,040,481. 89	+213,655,231. 00	283,695,092. 84			
			TRIBUTI:										
			Imposte dirette	4,781,135,000. »	4,610,430,625. 74	167,179,711. 72	358,548,410. 25	5,136,158,747. 71	+355,013,747. 71	625,726,082. 27			
			Tasse sullo scambio della ricchezza in amministrazione del Ministero delle finanze	4,301,130,000. »	4,458,717,571. 28	2,719,899. »	77,943,336. 96	4,539,380,807. 24	+238,250,807. 24	266,269,162. 62			
			Contributi speciali	11,907,160. 87	11,255,832. 89	9,760. 66	641,567. 32	11,907,160. 87	»	»			
			Imposte indirette sui consumi	6,180,200,000. »	5,091,520,261. 37	129,907,614. 05	31,149,335. 69	5,252,577,211. 11	-927,622,788. 80	157,253,949. 59			
			Monopoli	2,975,250,000. »	3,087,187,273. 77	3,732,847. 78	0. 02	3,090,920,121. 53	+115,670,121. 53	982,275. 87			
			Lotto	455,600,000. »	339,337,013. 68	86,563,954. 92	24,806. 57	425,925,775. 17	-29,674,224. 80	58,870,890. 18			
			Tasse sugli affari in amministrazione del Ministero delle comunicazioni	12,000,000. »	11,710,596. 47	2,657,843. 48	»	14,368,439. 95	+ 2,368,439. 95	4,531,612. 17			
			Tasse sugli affari in amministrazione del Ministero degli affari esteri	19,500,000. »	3,379,130. 55	1,120,175. 39	20,805,228. 66	25,204,534. 60	+ 5,804,534. 60	16,970,909. 95			
			PROVENTI DI SERVIZI PUBBLICI MINORI	172,420,845. »	188,919,750. 89	127,342. 20	11,860,314. 54	200,907,407. 63	+ 28,486,562. 63	13,981,114. 34			
			RIMBORSI E CONCORSI NELLE SPESE	583,755,659. 50	501,365,453. 61	»	89,841,952. 22	594,207,405. 83	+ 10,451,740. 33	160,489,908. 30			
			ENTRATE DIVERSE.	983,022,565. 06	938,164,120. 08	25,464. 10	146,498,778. 84	1,084,637,434. 82	+101,614,837. 70	208,468,212. 47			
			TOTALE DELLA CATEGORIA I (Parte ordinaria).	20,976,781,946. 75	19,654,397,485. 26	394,122,993. 74	1,217,092,299. 53	21,265,612,778. 53	+288,830,831. 70	1,797,750,591. 58			

ENTRATA.

1936-37		Conto dei residui degli esercizi precedenti					Residui attivi al 30 giugno 1937				
TALE g + h	Maggiori o minori entrate k = l - g	Al 1° luglio 1936 — Colonne s e t del conto consuntivo 1935-36 l = p ± q	Riscossi		Rimasti da riscuotere o = t - h	TOTALE — = m + n + o p = r + s + t - l	Aumenti o diminuzioni q = p - l	Versamenti (Competenza e residui) r = f + m	Somme riscosse e non versate s = g + n	Somme rimaste da riscuotere t = h + o	
			Versati m = r - f	Rimasti da versare n = s - g							
7,250. 18	+174,811,781. 00	60,521,380. 98	16,054,013. 11	58,866. 79	44,619,621. 36	60,614,767. 68	+	93,386. 70	285,463,868. 04	70,441. 85	68,357,707. 97
0,481. 89	+213,655,211. 00	283,605,002. 84	191,624,189. 50	»	92,070,903. 34	283,695,092. 84	»	331,624,189. 50	»	»	548,111,385. 23
3,747. 71	+355,013,747. 00	625,726,082. 27	446,648,544. 85	141,254,444. 18	40,026,169. 87	627,929,158. 90	+	2,203,076. 63	5,067,079,170. 59	308,434,155. 90	398,574,580. 12
0,807. 24	+238,250,807. 00	206,269,162. 62	73,502,008. 08	1,219,907. 62	110,849,603. 24	185,571,518. 94	—	20,697,643. 68	4,532,219,579. 36	3,939,806. 62	188,792,940. 20
7,160. 87	»	»	»	»	»	»	»	»	11,255,832. 89	9,760. 66	641,567. 32
7,211. 11	—927,622,788. 00	157,253,949. 59	153,667,980. 14	11,418,813. 20	11,456,561. 45	153,630,181. 89	—	3,623,767. 70	5,245,188,191. 51	141,326,427. 25	19,692,774. 24
4,121. 53	+115,670,121. 00	982,275. 87	967,092. 74	16,278. 20	2,481. 46	985,852. 40	+	3,576. 53	3,088,154,366. 51	3,749,125. 98	2,481. 44
7,775. 17	—29,674,224. 00	58,860,890. 18	58,960,877. 81	2,591. 30	17,912. 95	58,945,556. 16	+	84,665. 98	398,297,891. 49	86,566,546. 22	6,893. 62
7,439. 95	+ 2,368,439. 00	4,531,612. 17	2,474,888. 08	2,056,724. 09	»	4,531,612. 17	»	»	14,185,484. 55	4,714,567. 57	»
5,534. 60	+ 5,894,534. 00	16,970,909. 95	11,679,317. 46	3,548,768. 51	1,393,536. 39	16,621,622. 36	—	349,287. 59	15,058,448. 01	4,668,943. 90	22,198,765. 05
7,407. 63	+ 28,480,562. 00	13,981,114. 34	9,604,933. 85	114. 90	1,429,203. 41	11,034,022. 36	—	2,947,091. 98	198,524,684. 74	127,227. 30	13,289,517. 95
7,405. 83	+ 10,451,746. 00	160,489,908. 30	77,566,611. 07	»	82,842,856. 55	160,409,467. 62	—	80,440. 68	581,932,064. 68	»	172,684,808. 77
7,434. 82	+101,614,892. 00	208,468,212. 47	206,782,365. 46	1,489. 55	10,416,381. 61	217,197,257. 52	+	8,729,045. 05	1,144,946,485. 54	26,953. 65	156,915,160. 45
7,778. 53	+288,890,831. 00	1,797,750,591. 58	1,249,532,772. 15	159,457,055. 86	372,176,282. 83	1,781,166,110. 84	—	16,584,480. 74	20,903,930,257. 41	553,580,049. 60	1,589,268,582. 36

Finanze

Giustizia

Affari Esteri

Africa Italiana

Educazione
Nazionale

RENDICONTO GENERALE
PER L'ESERCIZIO FINANZIARIO
1936-37.

Capitoli				Conto della competenza per l'esercizio 1936-37								
Numero			Denominazione	Rapporti fra le colonne	Somme					Maggiori o minori entrate		
del 1935-36 a	del 1936-37 b	del 1937-38 c			d	e = $t \pm k$	accertate					
							previste	riscosse			rimaste da risuotere	TOTALE = $f + g + h$
								versate	rimaste da versare			
				f = $r - m$	g = $s - n$			k = $l - o$				
TITOLO II.												
ENTRATA STRAORDINARIA												
CATEGORIA I. — ENTRATE EFFETTIVE												
			RIMBORSI E CONCORSI NELLE SPESE		47,373,051. 20	29,482,820. 02	»	15,575,240. 67	45,058,060. 69	— 2,314,900. 00	154,215,486. 82	
			ENTRATE DIVERSE.		455,306,996. 92	3,158,802,028. 17	»	101,675,468. 19	3,260,477,496. 36	+ 2,805,170,496. 00	528,160,691. 84	
			CAPITOLI AGGIUNTI		134,144,917. 85	16,790,837. 28	52,871. 90	114,076,214. 46	130,919,923. 64	— 3,224,992. 00	392,514,348. 67	
			TOTALE DELLA CATEGORIA I — (Parte straordinaria)		636,824,965. 97	3,205,075,685. 47	52,871. 90	231,326,923. 32	3,436,455,480. 69	+ 2,799,630,514. 00	1,074,890,527. 33	
CATEGORIA II												
MOVIMENTO DI CAPITALI.												
			VENDITA DI BENI ED AFFRANCAMENTO DI CANONI		21,825,000. »	5,620,300. 42	»	22,235,533. 82	27,855,834. 24	+ 6,090,834. 00	23,982,551. 40	
			ACCENSIONE DI DEBITI		8,788,960,290. 72	10,101,263,306. 25	»	370,511,927. 88	10,471,775,234. 13	+ 1,682,814,943. 00	645,612,725. 30	
			EMISSIONE DI MONETE E DI BIGLIETTI DI STATO.		»	131,804,685. »	»	»	131,804,685. »	+ 131,804,685. 00	»	
			RISCOSSIONE DI CREDITI		16,719,670. 60	17,151,872. 13	»	161,203. 54	17,313,075. 67	+ 593,405. 00	631,433. 10	
			RIMBORSI DI SOMME ANTICIPATE DAL TESORO.		220,632,863. 39	27,375,969. 55	»	218,499,563. 56	245,875,533. 11	+ 25,242,069. 00	314,967,127. 90	
			PARTITE CHE SI COMPENSANO NELLA SPESA		365,832,714. 33	207,349,011. 75	1. »	138,209,162. 70	345,558,175. 45	— 20,274,538. 00	243,268,342. 30	
			<i>Da riportare</i>		9,413,970,539. 04	10,490,565,145. 10	1. »	749,617,391. 50	11,240,182,537. 60	+ 1,826,211,908. 00	1,228,462,180. 20	

Al 1° luglio 1936

Colonna s e t del conto consuntivo 1935-36

l = p ± q

ENTRATA.

1936-37		Conto dei residui degli esercizi precedenti					Residui attivi al 30 giugno 1937			
TALE g + h	Maggiori o minori entrate i + t - p = i - t	Al 1° luglio 1936 — Colonne s e t del conto consuntivo 1935-36	Riscossi		Rimasti da riscuotere o = t - h	TOTALE — = m + n + o p = r + s + t - i	Aumenti o diminuzioni q = p - l	Versamenti (Competenza e residui) r = f + m	Somme riscosse e non versate s = g + n	Somme rimaste da riscuotere t = h + o
			Versati m = r - f	Rimasti da versare n = s - g						
3,060. 09	— 2,314,905. 51	154,215,486. 82	7,269,120. 51	»	146,946,366. 31	154,215,486. 82	»	36,751,940. 53	»	162,521,606. 98
7,496. 36	+ 2,805,170,499. 44	528,160,691. 84	461,889,936. 20	»	66,271,854. 64	528,161,700. 69	+ 1,098,85	3,620,691,964. 37	»	167,947,322. 68
1,923. 64	— 3,224,002. 22	392,514,348. 67	13,509,677. 08	7,527,387. 84	371,779,904. 97	392,816,969. 89	+ 302,621. 22	30,300,514. 36	7,580,259. 74	485,856,119. 43
4,480. 69	+ 2,799,630,514. 22	1,074,890,527. 33	482,668,733. 79	7,527,387. 84	584,998,125. 77	1,075,194,247. 40	+ 303,720. 07	3,687,744,419. 26	7,580,259. 74	816,325,049. 09
834. 24	+ 6,030,334. 22	23,982,551. 41	22,162,813. 54	»	2,086,232. 26	24,249,045. 80	+ 266,494. 39	27,783,113. 96	»	24,321,766. 08
7,234. 13	+ 1,682,814,943. 41	645,612,725. 37	16,410,785. »	»	629,201,940. 37	645,612,725. 37	»	10,117,674,091. 25	»	999,713,868. 25
1,685. »	+ 131,804,685. »	»	»	»	»	»	»	131,804,685. »	»	»
075. 67	+ 593,405. 07	631,433. 15	94,956. 31	»	536,476. 84	631,433. 15	»	17,246,828. 44	»	697,680. 38
533. 11	+ 25,242,668. 72	314,967,127. 92	137,274,004. 22	»	177,693,127. 72	314,967,131. 94	+ 4. 02	164,649,973. 77	»	396,192,691. 28
175. 45	— 20,274,538. 88	243,268,342. 39	154,668,378. 11	»	88,599,964. 28	243,268,342. 39	»	362,017,389. 86	1. »	226,809,126. 98
537. 60	+ 1,826,211,998. 54	1,228,462,180. 24	330,610,937. 18	»	898,117,741. 47	1,228,728,678. 65	+ 266,498,41	10,821,176,082. 28	1. »	1,647,735,132. 97

Finanza

Giustizia

Affari Esteri

Africa Italiana

Educazione
Nazionale

ENTRATA.

1936-37		Conto dei residui degli esercizi precedenti					Residui attivi al 30 giugno 1937			
Maggiori o minori entrate	Al 1° luglio 1936 — Colonne s e t del conto consuntivo 1935-36	Riscossi		Rimasti da riscuotere	TOTALE — = m + n + o	Aumenti e diminuzioni	Versamenti (Competenza e residui)	Residui attivi al 30 giugno 1937		
		Versati	Rimasti da versare					Somme riscosse e non versate	Somme rimaste da riscuotere	
+	—	m	n	o	p	q	r	s	t	
—	+	= r - f	= s - g	= t - h	= r + s + t - l	= p - l	= f + m	= g + n	= h + o	
537.60 +	1,826,211,908.57	1,228,462,180.24	330,610,937.18	»	898,117,741.47	1,238,728,678.65 +	266,498.41	10,821,176,082.28	1 »	1,647,735,132.97
200. »	»	»	»	»	»	»	»	200. »	»	»
136.93 +	1,793,694.45	4,948,266.13	2,792,694.47	»	2,155,571.66	4,948,266.13	»	820,826,504.10	»	8,276,898.96
720.24 +	645,750,720.34	1,894,359,752.55	917,467,868.30	»	977,153,704.45	1,894,621,572.75 +	261,820.20	1,563,218,588.54	»	977,153,704.45
594.77 +	2,473,756,333.35	3,127,770,198.92	1,250,871,499.95	»	1,877,427,017.58	3,128,298,517.53 +	528,318.61	13,205,221,374.92	1. »	2,633,165,736.38
075.46 +	5,273,380,867.07	4,202,660,726.25	1,733,540,233.74	7,527,387.84	2,462,425,143.35	4,203,492,764.93 +	832,038.68	16,892,965,794.18	7,580,260.74	3,449,490,785.47
853.99 +	5,562,217,609.75	6,000,411,317.83	2,983,073,005.89	166,984,443.70	2,834,601,426.18	5,984,658,875.77 -	15,752,442.06	37,796,896,051.59	561,160,310.34	5,038,759,367.83
»	»	4,895,426.99	»	4,499.99	4,890,927. »	4,895,426.99	»	»	4,499.9	4,890,927. »

Finanze

Giustizia

Affari Esteri

Africa Italiana

Educazione
Nazionale

RENDICONTO GENERALE
PER L'ESERCIZIO FINANZIARIO
1936-37.

Capitoli				Conto della competenza per l'esercizio 1936-37						Maggiori o minori entrate	Al 1° luglio 1936 — Colonne a e t del conto consuntivo 1935-36
Numero			Denominazione	previste	Somme						
del 1935-36	del 1936-37	del 1937-38			accertate						
					riscosse		rimaste da riscuotere	TOTALE — = f + g + h			
a	b	c	d	e	f	g			h	i	k
				Rapporti fra le colonne	= i ± k	= r - m	= s - n	= t - o	= r + s + t - p	= i - e	
RIASSUNTO PER CATEGORIE											
CATEGORIA I. — ENTRATE EFFETTIVE.											
			PARTE ORDINARIA	20,976,781,946.75	19,654,397,485.26	394,122,993.74	1,217,092,299.53	21,265,612,778.53	+	288,830,831.73	1,797,750,591.58
			PARTE STRAORDINARIA	636,824,965.97	3,205,075,685.47	52,871.90	231,326,923.32	3,436,455,480.69	+	2,799,630,514.73	1,074,890,527.33
				21,613,606,912.72	22,859,473,170.73	394,175,865.64	1,448,419,222.85	24,702,068,259.22	+	3,088,461,346.46	2,872,641,118.91
			CATEGORIA II. — MOVIMENTO DI CA- PITALI (Parte straordinaria).	10,236,332,241.52	11,954,349,874.97	1. »	755,738,718.80	12,710,088,594.77	+	2,473,756,353.33	3,127,770,198.92
			TOTALI DELLE ENTRATE REALI . . .	31,849,939,154.24	34,813,823,045.70	394,175,866.64	2,204,157,941.65	37,412,156,853.99	+	5,562,217,699.79	6,000,411,317.83
			CATEGORIA III. — PARTITE DI GIRO . .	»	»	»	»	»	»	»	4,895,426.99
			TOTALE GENERALE . . .	(a) 31,849,939,154.24	34,813,823,045.70	394,175,866.64	2,204,157,941.65	37,412,156,853.99	+	5,562,217,699.79	6,005,306,744.82

N. B. — Si avverte che le somme rimaste da riscuotere al 30 giugno 1937 sui capitoli afferenti l'Amministrazione delle tasse, le Aziende patrimoniali ed il Provveditorato generale dello Stato, le quali ascendono a lire 146,916,772.21 per competenza dell'esercizio 1936-37 e a lire 384,807,694.41 per residui al 30 giugno 1937, figurano nel presente conto consuntivo in sole lire 102,796,097.15 per competenza, e lire 162,187,271.34 per residui, con una differenza in meno, cioè, di complessive lire 266,741,098.13 riferibili ai residui riconosciuti di dubbia e di difficile esazione. (Veggansi gli allegati nn. 31, 32 e 33).

(a) Totale della previsione autorizzata con la legge 8 giugno 1936, n. 1087 L. 22,453,382,874.84
Variazioni per effetto di leggi e decreti speciali (Prospetto n. 3 della parte generale). + 9,696,556,282.40
L. 31,849,939,154.24

Visto e riconosciuto conforme alle scritture della Corte dei conti giusta
la deliberazione della Corte a sezioni riunite, di pari data.

Roma, addì 25 gennaio 1938 - XVI.

IL PRESIDENTE
GASPERINI.

b) Differenza c
1° rettific
2° cause

ENTRATA.

1936-37		Conto dei residui degli esercizi precedenti					Residui attivi al 30 giugno 1937		
Maggiori o minori entrate	Al 1° luglio 1936 Colonne s e t del conto consuntivo 1935-36	Riscossi		Rimasti da riscuotere	TOTALE = m + n + o	Aumenti o diminuzioni	Versamenti (Competenza e residui)	Somme riscosse e non versate	Somme rimaste da riscuotere
		Versati	Rimasti da versare						
l = p ± q	1	m = r - f	n = s - g	o = t - h	p = r + s + t - l	q = p - l	r = f + m	s = g + n	t = h + o
288,830,331. 5	1,757,750,591. 58	1,249,532,772. 15	159,457,055. 86	372,176,282. 83	1,781,166,110. 81	- 16,584,480. 74	20,903,930,257. 41	553,580,049. 60	1,580,268,582. 36
2,799,630,514. 7	1,074,800,527. 33	482,668,733. 79	7,527,387. 84	584,998,125. 77	1,075,194,247. 40	+ 303,720. 07	3,687,744,419. 26	7,580,259. 74	816,325,049. 09
3,088,461,346. 5	2,872,641,118. 91	1,732,201,505. 94	166,984,443. 70	957,174,408. 60	2,856,360,358. 24	- 16,280,760. 67	24,591,674,676. 67	561,160,309. 34	2,405,593,631. 45
2,473,756,353. 2	3,127,770,198. 92	1,250,871,499. 95	»	1,877,427,017. 58	3,128,298,517. 53	+ 528,318. 61	13,205,221,374. 92	1. »	2,633,165,736. 38
5,562,217,699. 7	6,000,411,317. 83	2,983,073,005. 89	166,984,443. 70	2,834,601,426. 18	5,984,658,875. 77	- 15,752,442. 06	37,796,896,051. 59	561,160,310. 34	5,038,759,367. 83
»	4,895,426. 99	»	4,499. 99	4,890,927. »	4,895,426. 99	»	»	4,499. 99	4,890,927. »
5,562,217,699. 7	6,005,306,744. 82	2,983,073,005. 89	166,988,943. 69	2,839,492,353. 18	5,989,554,302. 76	- (b) 15,752,442. 06	37,796,896,051. 59	561,164,810. 33	5,043,650,294. 83

tasse, le Aziende
l'esercizio 1936-37
97. 15 per compe-
nabili ai residui rico-

b) Differenza costituita come segue:

1° rettificazioni di residui relativi a somme riscosse e non versate al 30 giugno 1936. (Veggasi l'allegato n. 30).	L.	772,000. 14
2° cause varie	»	14,980,441. 92
		<u>15,752,442. 06</u>

22,153,382,871. 84
+ 9,696,556,282. 40
31,849,939,154. 24

Riconosciuto esatto e conforme alle scritture
della Ragioneria generale dello Stato.

Roma, addì 30 dicembre 1937-XVI.

Il Ragioniere generale dello Stato
CAMBI.

Roma, addì 29 dicembre 1937-XVI

IL MINISTRO
REVEL.

Finanze

Giustizia

Affari Esteri

Africa Italiana

Educazione
Nazionale

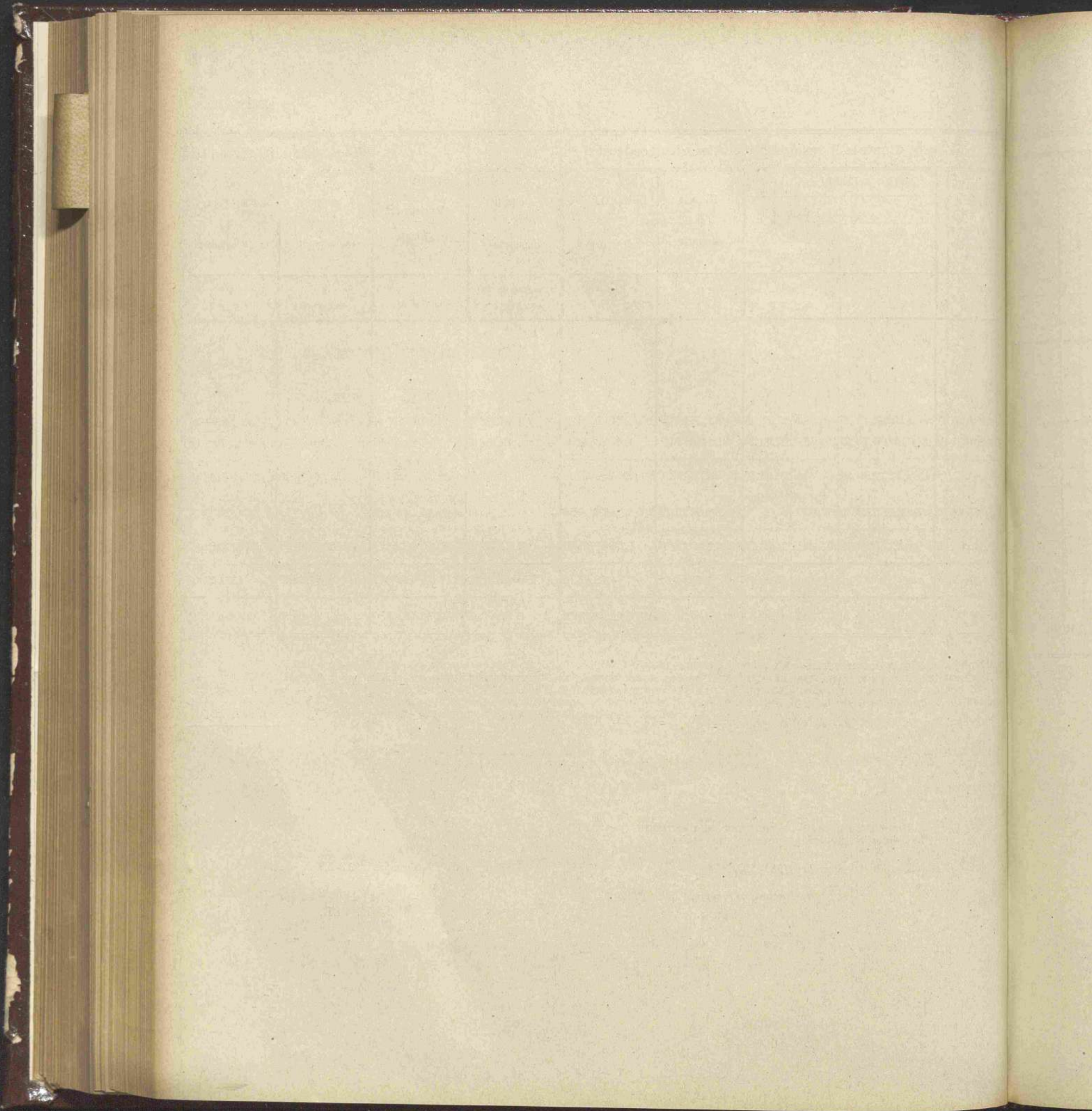

ALLEGATI

AL

CONTO CONSUNTIVO

per l'esercizio finanziario dal 1° luglio 1936 al 30 giugno 1937

ENTRATA.

Finanze

Giustizia

Affari Esteri

Africa Italiana

Educazione
Nazionale

Articoli			Conto della competenza per l'esercizio 1936-37					Maggiori o minori entrate	Al 1° luglio 1936 Colonae s et del conto consuntivo 1935-36 l = p ± q	
Numero			Denominazione	Somme						
del 1935-36	del 1936-37	del 1937-38		previste	accertate		rimaste da riscuotere			TOTALE — = f + g + h
					riscese					
a	b	c	d	e = i ± k	f = r - m	g = s - n	h = t - o	i = r + s + t - p	k = i - t	
Cap. 4	Cap. 4	Cap. 4	Proventi dei canali Cavour:							
			A) Canoni per concessioni perpetue . . .	410,000. »	653,343. 63	»	»	653,343. 63 +	243,301.	
			B) Dispense temporanee d'acqua . . .	7,000,000. »	6,248,110. 05	»	»	6,248,110. 05 -	751,880.	
			C) Fitti di molini ed opifici	100,000. »	19,135. 20	»	»	19,135. 20 -	80,861.	
			D) Ricupero di spese per opere a carico di terzi e di spese contenziose e contrat- tuali	10,000. »	5,809. 70	»	»	5,809. 70 -	4,190.	
			E) Prodotti diversi in genere	80,000. »	217,874. 91	»	»	217,874. 91 +	137,874.	
				7,600,000. »	7,144,273. 49	»	»	7,144,273. 49 -	455,723.	

N. 4. — Proventi dei Canali Cavour.

1936-37		Conto dei residui degli esercizi precedenti					Residui attivi al 30 giugno 1937			
T <small>ALE</small> + g + h	Maggiori o minori entrate = l - s	Al 1° luglio 1936 <i>Colonne s e t del conto consuntivo 1935-36</i>	Riscossi		Rimasti da riscuotere o = t - h	T <small>OTALE</small> = m + n + o p = r + s + t - l	Aumenti o diminuzioni q = p - l	Versamenti (Competenza e residui) r = f + m	Somme riscosse e non versate s = g + n	Somme da riscuotere t = h + o
			Versati m = r - f	Rimasti da versare n = s - g						
353,343.63 +	243,300.00	14,612.58	1,090.10	»	14,612.28	15,702.38 +	1,089.80	654,433.73	»	14,612.28
48,110.05 -	751,880.00	17,638.55	17,638.55	»	»	17,638.55	»	6,265,748.60	»	»
19,135.20 -	80,880.00	55,870.50	»	»	»	»	55,870.50 -	19,135.20	»	»
5,809.70 -	4,100.00	»	»	»	»	»	»	5,809.70	»	»
7,874.91 +	137,524.00	1,090.10	»	»	»	»	1,090.10 -	217,874.91	»	»
44,273.49 -	455,726.00	89,211.73	18,728.65	»	14,612.28	33,340.93 -	55,870.80	7,163,002.14	»	14,612.28

Finanze

Giustizia

Affari Esteri

Africa Italiana

Educazione
Nazionale

CAPITOLO N. 27. — Partecipazione dello Stato ai prodotti netti dell'esercizio di ferrovie concesse all'industria privata (articoli

Articoli			Conto della competenza per l'esercizio 1936-37						Maggiori o minori entrate	Al 1° luglio 1936 Colonne s e t del conto consuntivo 1935-36 l = p - q	
Numero			Denominazione	previste	Somme			TOTALE = f + g + h			
del 1935-36 a	del 1936-37 b	del 1937-38 c			Rapporti fra le colonne e = i + k	accertate					rimaste da risuotere h = t - o
						versate f = r - m	rimaste da versare g = s - n				
Cap. 27	Cap. 27	Cap. 25	d								
1	1	1	Partecipazione ai prodotti netti delle ferrovie concesse alla Nord Milano (articolo 46 del testo unico di legge approvato con Regio decreto 9 maggio 1912, n. 1447).	per memoria	»	»	»	»	»		
2	2	2	Partecipazione ai prodotti netti della ferrovia Bergamo-San Giovanni Bianco	per memoria	»	»	»	»	»		
3	3	3	Partecipazione ai prodotti netti delle ferrovie esercitate dalla Società Emiliana di ferrovie e tramvie:								
			A) Ferrovia Sassuolo-Modena-Finale	per memoria	»	»	»	»	»		
			B) Ferrovia Modena-Vignola	per memoria	»	»	»	»	»		
			C) Ferrovia Spilamberto-Bazzano	per memoria	»	»	»	»	»		
4	4	4	Partecipazione ai prodotti netti della ferrovia Monza-Molteno-Oggiono	per memoria	»	»	»	»	20,321.01		
5	5	5	Partecipazione ai prodotti netti delle ferrovie di Reggio Emilia	per memoria	»	»	»	»	»		
6	6	6	Partecipazione ai prodotti netti della ferrovia Grignasco-Coggiola	per memoria	»	»	»	»	»		
7	7	7	Partecipazione ai prodotti netti della ferrovia Roma-Lido	per memoria	»	»	»	»	»		
8	8	8	Partecipazione ai prodotti netti della ferrovia e della funicolare Vesuviana	per memoria	»	»	»	»	»		
9	9	9	Partecipazione ai prodotti netti della ferrovia del Vomero	per memoria	»	»	»	»	»		
			Da riportarsi	»	»	»	»	»	20,321.01		

cesse all'industria privata (articoli 46, 47 e 48 del testo unico di leggi approvato con Regio decreto 9 maggio 1912, n. 1447).

1936 37		Conto dei residui degli esercizi precedenti					Versamenti (Competenza e residui)	Residui attivi al 30 giugno 1937	
Maggiori o minori entrate $g+h$	Al 1° luglio 1936 <i>Colonne s e t del conto consuntivo 1935-36</i>	Riscossi		Rimasti da risuotere	TOTALE — $= m+n+o$	Aumenti o diminuzioni q $= p-l$		Somme riscosse e non versate s $= g+n$	Somme rimaste da risuotere t $= h+o$
i $s+t-p$	k $= l-e$	l $= p \pm q$	m $= r-f$	n $= s-g$	o $= t-h$	p $= r+s+t-i$	r $= f+m$	s $= g+n$	t $= h+o$
>	>	>	>	>	>	>	>	>	>
>	>	>	>	>	>	>	>	>	>
>	>	>	>	>	>	>	>	>	>
>	>	>	>	>	>	>	>	>	>
>	>	>	>	>	>	>	>	>	>
>	>	20,321.01	>	>	20,321.01	20,321.01	>	>	20,321.01
>	>	>	>	>	>	>	>	>	>
>	>	>	>	>	>	>	>	>	>
>	>	>	>	>	>	>	>	>	>
>	>	>	>	>	>	>	>	>	>
>	>	>	>	>	>	>	>	>	>
>	>	>	>	>	>	>	>	>	>
>	>	>	>	>	>	>	>	>	>
>	>	20,321.01	>	>	20,321.01	20,321.01	>	>	20,321.01

Finanze

Giustizia

Affari Esteri

Africa Italiana

Educazione
Nazionale

CAPITOLO N. 27. — Partecipazione dello Stato ai prodotti netti dell'esercizio di ferrovie concesse all'industria

privata (articoli

Articoli				Conto della competenza per l'esercizio 1936-37																
Numero			Denominazione	Rapporti fra le colonne	Somme				Maggiori o minori entrate											
del 1935-36	del 1936-37	del 1937-38			a	b	c	d		e	f	g	h	i	k					
																previste	riscosse		rimaste da riscuotere	TOTALE
																	versate	rimaste da versare		
				= i ± k	= r - m	= s - n	= t - o	= r + s + t - p	= l - q											
Segue Cap. 27	Segue Cap. 27	Segue Cap. 25	Riporto	»	»	»	»	»	»	»	»	»	20,321. 01							
10	10	10	Partecipazione ai prodotti netti della ferrovia Settimo-Rivarolo	per memoria	»	»	»	»	»	»	»	»	»							
11	11	11	Partecipazione ai prodotti netti della ferrovia Rivarolo-Castellamonte	per memoria	»	»	»	»	»	»	»	»	»							
12	12	12	Partecipazione ai prodotti netti della ferrovia Rivarolo-Pont	per memoria	»	»	»	»	»	»	»	»	»							
13	13	13	Partecipazione ai prodotti netti della ferrovia Biella-Balma	per memoria	»	»	»	»	»	»	»	»	154,728. 75							
14	14	14	Partecipazione ai prodotti netti della ferrovia Biella-Vallemosso	per memoria	»	»	»	»	»	»	»	»	»							
15	15	15	Partecipazione ai prodotti netti della ferrovia Basaluzzo-Frugarolo	per memoria	»	»	»	»	»	»	»	»	»							
16	16	16	Partecipazione ai prodotti netti della ferrovia Iseo-Edolo	per memoria	»	»	»	»	»	»	»	»	»							
17	17	17	Partecipazione ai prodotti netti della ferrovia Iseo-Rovato	per memoria	»	»	»	»	»	»	»	»	»							
18	18	18	Partecipazione ai prodotti netti della ferrovia Rezzato-Vobarno	per memoria	»	»	»	»	»	»	»	»	»							
19	19	19	Partecipazione ai prodotti netti della ferrovia Soresina-Soncino	per memoria	»	»	»	»	»	»	»	»	»							
20	20	20	Partecipazione ai prodotti netti della ferrovia Soresina-Cremona	per memoria	»	»	»	»	»	»	»	»	»							
21	21	21	Partecipazione ai prodotti netti della ferrovia Torrebelficino-Schio-Arsiero	per memoria	»	»	»	»	»	»	»	»	»							
Da riportarsi				»	»	»	»	»	»	»	»	»	175,049. 75							

(a) Minore accertamento per rettifica del credito erariale in esatta applicazione dell'art. 18 della Convenzione 21 ottobre 1928 relativa alla concessione della ferrovia elettrica Cossato-Masserano ed alla elettrificazione delle ferrovie Biella-Balma e Biella-Vallemosso ed approvata con Regio decreto 8 novembre 1928, n. 2672.

Al 1° luglio

1936

Colonne s e t
del conto
consuntivo
1935-36

1

= p ± q

20,321. 01

154,728. 75

175,049. 75

Segue ALLEGATO
NUMERO 2

concesse all'industria privata (articoli 46, 47 e 48 del testo unico di leggi approvato con Regio decreto 9 maggio 1912, n. 1447).

1936-37		Conto dei residui degli esercizi precedenti					Versamenti (Competenza e residui)	Residui attivi al 30 giugno 1937	
Al 1° luglio 1936	Riscossi	Rimasti da riscuotere	TOTALE = m + n + o	Aumenti o diminuzioni	Somme riscosse e non versate	Somme rimaste da riscuotere			
Colonne s e t del conto consuntivo 1935-36	Versati	Rimasti da versare							
i = p + q	m = r - f	n = s - g	o = t - h	p = r + s + t - i	q = p - l	r = f + m	s = g + n	t = h + o	
20,321. 01	>	>	20,321. 01	20,321. 01	>	>	>	20,321. 01	
>	>	>	>	>	>	>	>	>	
>	>	>	>	>	>	>	>	>	
>	>	>	>	>	>	>	>	>	
>	>	>	>	>	>	>	>	>	
154,728. 75	2,904. 05	>	137,886. 20	140,790. 25	(a) 13,938. 50	2,904. 05	>	137,886. 20	
>	>	>	>	>	>	>	>	>	
>	>	>	>	>	>	>	>	>	
>	>	>	>	>	>	>	>	>	
>	>	>	>	>	>	>	>	>	
>	>	>	>	>	>	>	>	>	
>	>	>	>	>	>	>	>	>	
>	>	>	>	>	>	>	>	>	
>	>	>	>	>	>	>	>	>	
>	>	>	>	>	>	>	>	>	
>	>	>	>	>	>	>	>	>	
175,049. 76	2,904. 05	>	158,207. 21	161,111. 26	13,938. 50	2,904. 05	>	158,207. 21	

Finanze

Giustizia

Affari Esteri

Africa Italiana

Educazione
Nazionale

CAPITOLO N. 27. — Partecipazione dello Stato ai prodotti netti dell'esercizio di ferrovie concesse all'industria privata (articoli

Articoli			Conto della competenza per l'esercizio 1936-37						Maggiori o minori entrate	Al 1° luglio 1936 — Colonne s e t del conto consuntivo 1935-36	
Numero			Denominazione	previste	Somme accertate			TOTALE = f + g + h			
del 1935-36	del 1936-37	del 1937-38			Rapporti fra le colonne	riscosse					rimaste da riscuotere
						versate	rimaste da versare				
a	b	c	d	e = i ± k	f = r - m	g = s - n	h = t - o	i = r + s + t - p	k = l - e	l = p ± q	
Segue Cap. 27	Segue Cap. 27	Segue Cap. 25	Riporto . . .	»	»	»	»	»	»	175,049. 76	
22	22	22	Partecipazione ai prodotti netti della ferrovia Thiene-Rocchette.	per memoria	»	»	»	»	»	»	
23	23	23	Partecipazione ai prodotti netti della ferrovia Rocchette-Asiago.	per memoria	»	»	»	»	»	»	
24	24	24	Partecipazione ai prodotti netti della ferrovia Piove-Adria	per memoria	»	»	»	»	»	»	
25	25	25	Partecipazione ai prodotti netti della ferrovia Stazione per la Carnia-Villa Santina	per memoria	»	»	»	»	»	»	
26	26	26	Partecipazione ai prodotti netti della ferrovia Udine-Cividale	per memoria	»	»	»	»	»	»	
27	27	27	Partecipazione ai prodotti netti della ferrovia Cividale-Caporetto	per memoria	»	»	»	»	»	»	
28	28	28	Partecipazione ai prodotti netti della ferrovia Ferrara-Copparo	per memoria	»	»	»	»	»	»	
29	29	29	Partecipazione ai prodotti netti della ferrovia Cento-Ferrara	per memoria	»	»	»	»	»	»	
30	30	30	Partecipazione ai prodotti netti della ferrovia Cento-Persiceto	per memoria	»	»	»	»	»	»	
31	31	31	Partecipazione ai prodotti netti della ferrovia Decima-Modena	per memoria	»	»	»	»	»	»	
32	32	32	Partecipazione ai prodotti netti della ferrovia Napoli-Ottaviano e Circumvesuviana	per memoria	»	»	»	»	»	»	
33	33	33	Partecipazione ai prodotti netti della ferrovia Poggibonsi-Colle Val d'Elsa	per memoria	»	»	»	»	»	63,400. »	
34	34	34	Partecipazione ai prodotti netti della ferrovia Padova-Piazzola	per memoria	»	»	»	»	»	222,875 »	
»	35	35	Partecipazione ai prodotti netti della ferrovia Bribano-Agordo	per memoria	»	»	675,456. »	675,456. »	+ 675,456. »	»	
TOTALI				»	»	»	675,456. »	675,456. »	+ 675,456. »	461,324. 76	

(a) Minore accertamento conseguito a revisione della liquidazione della quota erariale dovuta dalla Società concessionaria.

CAPITOLO N. 28. — Quote spettanti allo Stato sui prodotti lordi di ferrovie concesse all'industria privata

ALLEGATO

NUMERO 3

articoli 48 e 14

Articoli				Conto della competenza per l'esercizio 1936-37																
Numero			Denominazione	Rapporti fra le colonne	Somme					Maggiori o minori entrate										
del 1935-36	del 1936-37	del 1937-38			a	b	c	d	e		f	g	h	i	k					
																previste	accertate			TOTALE f + g + h
																	riscesse	rimaste da riscuotere	TOTALE f + g + h	
del 1935-36	del 1936-37	del 1937-38	a	b	c	d	e	f	g	h	i	k								
Cap. 28	Cap. 28	Cap. 26					= i ± k	= r - m	= s - n	= t - o	= r + s + t - p	= l - e								
1	1	1	Quota di prodotto lordo del tronco ferroviario Brescia-Iseo, dovuta dalla Società nazionale di ferrovie e tramvie concessionaria dell'esercizio giusta la convenzione 11 luglio 1907, approvata col Regio decreto 21 luglio 1907, n. 586				40.000. »	64,538. 05	»	»	64,538. 05	+ 24,538. 05								
2	2	2	Quota di prodotto lordo della ferrovia Arezzo-Fossato in dipendenza dell'applicazione alla ferrovia stessa dell'esercizio economico, autorizzata con Regio decreto 7 novembre 1909, n. 823 (articolo 147, lettera a del testo unico delle disposizioni di legge per le ferrovie concesse all'industria privata approvato con Regio decreto 9 maggio 1912, n. 1447)				<i>per memoria</i>	»	»	»	»	»								
3	3	3	Quota di prodotto lordo delle ferrovie Napoli-Ottajano e Circumvesuviana in dipendenza dell'applicazione alle ferrovie stesse dell'esercizio economico autorizzata con Regio decreto 7 novembre 1909, n. 823. (articolo 147, lettera a, del testo unico delle disposizioni di legge per le ferrovie concesse all'industria privata approvato con Regio decreto 9 maggio 1912, n. 1447)				35,000. »	»	»	»	»	- 35,000. 00								
4	4	4	Quota di prodotto lordo della ferrovia Padova-Piazzola (articolo 10 della Convenzione 4 dicembre 1908, approvata con Regio decreto 20 dicembre 1908, n. 823)				15,000. »	18,010. »	»	»	18,010. »	+ 3,010. 00								
5	5	5	Quota di prodotto lordo della ferrovia Iseo-Rovato e diramazione Bornato-Paderno (articolo 11 della convenzione 4 luglio 1909, approvata con Regio decreto 25 novembre 1909, n. 837).				5,000. »	»	»	»	»	- 5,000. 00								
			<i>Da riportarsi . . .</i>				95,000. »	82,548. 05	»	»	82,548. 05	- 12,454. 00								

Al 1° luglio 1936

Colonnes e t
del conto
consuntivo
1935-36l
= p ± q

36,800. »

21,870. »

58,670. »

l'industria privata (art. 48 e 147 del testo unico di leggi approvato con Regio decreto 9 maggio 1912, n. 1447).

1936-37		Conto dei residui degli esercizi precedenti						Residui attivi al 30 giugno 1937		
TOTALE - g + h	Maggiori o minori entrate k = i - e	Al 1° luglio 1936 Colonne s e t del conto consuntivo 1935-36	Riscossi		Rimasti da riscuotere	TOTALE - = m + a + o	Aumenti o diminuzioni	Versamenti (Competenza e residui)	Somme riscosse e non versate	Somme rimaste da riscuotere
			Versati	Rimasti da versare						
i s + t - p	k = i - e	l = p ± q	m = r - f	n = s - g	o = t - h	p = r + s + t - l	q = p - l	r = f + m	s = g + n	t = h + o
4,538.05 + 24,538.		»	»	»	»	»	»	64,538.05	»	»
»	»	»	»	»	»	»	»	»	»	»
»	35,000.	36,800. »	»	»	36,800. »	36,800. »	»	»	»	36,800. »
3,010 » + 3,010.		21,870. »	21,870. »	»	»	21,870. »	»	39,880. »	»	»
»	5,000.	»	»	»	»	»	»	»	»	»
2,548.05 - 12,454.05		58,670. »	21,870. »	»	36,800. »	58,670. »	»	104,418.05	»	36,800. »

Finanze

Giustizia

Affari Esteri

Africa Italiana

Educazione
Nazionale