

Capitoli			Conto della competenza per l'esercizio 1936-37								
Numero			Denominazione	Somme					Maggiori o minori entrate		
del 1935-36	del 1936-37	del 1937-38		Rapporti tra le colonne	previste	accertate				TOTALE = f + g + h	
						riscosse		rimaste da risuotere			
						versate	rimaste da versare				
a	b	c	d	e = i ± k	f = r - m	g = s - n	h = t - o	i = r + s + t - p	k = l - e		
TITOLO I.											
ENTRATA ORDINARIA											
CATEGORIA I. — ENTRATE EFFETTIVE.											
MASSA DEL CORPO.											
<i>Redditi patrimoniali.</i>											
1	1	1	Interessi sui titoli del debito pubblico intestati al Fondo di massa	(a)	2,477,219.30	1,310,879.55	»	1,228,185. »	2,539,064.55	+ 61,845.30	2,245,571.50
2	2	2	Interessi compresi nell'annualità fissa dovuta dallo Stato in rimborso dell'anticipazione fatta dalla Massa per la costruzione di una caserma per la Regia Guardia di Finanza in Roma (art. 4 della legge 22 giugno 1913, n. 644, e decreto luogotenenziale 11 ottobre 1917, n. 1848 (4 ^a annualità)		83,262.37	83,262.37	»	»	83,262.37	»	»
»	2 bis	3	Fitto ricavabile dall'edificio destinato a sede del Comando Generale del Corpo (b)	(b)	265,100. »	10,195. »	»	»	10,195. »	- 254,905. »	»
					2,825,581.67	1,404,336.92	»	1,228,185. »	2,632,521.92	- 193,059.75	2,245,571.50
<i>Entrate diverse.</i>											
3	3	4	Quote di multe dovute alla Massa sul prodotto delle contravvenzioni e quote differenziali attribuite alla Massa sulle indennità per operazioni compiute fuori del circuito doganale o dell'orario d'ufficio, giusta l'articolo 8 delle istruzioni approvate col decreto ministeriale 10 marzo 1917		2,150,000. »	2,466,446.81	»	»	2,466,446.81	+ 316,446.81	»
			<i>Da riportarsi</i>		2,150,000. »	2,466,446.81	»	»	2,466,446.81	+ 316,446.81	»

(a) Comprese lire 222,250,80 risultanti dalla differenza fra l'aumento di lire 459,900,80 per effetto del Regio decreto-legge 28 giugno 1937, n. 943 e la diminuzione di lire 237,650 per effetto dei decreti ministeriali 27 agosto 1936, n. 114791 (lire 205,100) e 15 gennaio 1937, n. 119600 (lire 32,550), emessi in applicazione dell'articolo 6 del Regio decreto-legge 4 giugno 1936, n. 1078, convertito nella legge 4 gennaio 1937, n. 112, che autorizza l'acquisto di uno stabile in Roma da adibire a sede del Comando Generale del Corpo della Regia Guardia di Finanza.

(b) Capitolo ist

Al 1° luglio
1936
Colonne s e t
del conto
consuntivo
1935-36

l
= p ± q

		Conto dei residui degli esercizi precedenti					Residui attivi al 30 giugno 1937		
Maggiori o minori entrate	Al 1° luglio 1936 Colonne s e t del conto consuntivo 1935-36	Riscossi		Rimasti da riscuotere	TOTALE — Colonne = m + n + o	Aumenti o diminuzioni	Versamenti (Competenza e residui)	Somme riscosse e non versate	Somme rimaste da riscuotere
		Versati	Rimasti da versare						
k = $i - e$	l = $p \pm q$	m = $r -$	n = $s - g$	o = $t - h$	p = $r + s + t - i$	q = $p - l$	r = $f + m$	s = $g + n$	t = $h + o$
4.55 + 61,846.81	2,245,571.50	2,245,571.50	»	»	2,245,571.50	»	3,556,451.05	»	1,228,185. »
2.37 »	»	»	»	»	»	»	83,262.37	»	»
5. » 254,005. »	»	»	»	»	»	»	10,195. »	»	»
1.92 - 193,050.70	2,245,571.50	2,245,571.50	»	»	2,245,571.50	»	3,649,908.42	»	1,228,185. »
6.81 + 316,446.81	»	»	»	»	»	»	2,466,446.81	»	»
6.81 + 316,446.81	»	»	»	»	»	»	2,466,446.81	»	»

(b) Capitolo istituito e somma inserita col citato decreto ministeriale 27 agosto 1936, n. 114791.

ggio 28 giugno
205,100) e 15
3, n. 1078, con-
del Comando

Giustizia

Affari Esteri

Africa Italiana

Educazione
Nazionale

Capitoli					Conto della competenza per l'esercizio 1936-37							
Numero			Denominazione	Rapporti fra le colonne	Somme					Maggiori 0 minori entrate k = i - s		
del 1935-36 a	del 1936-37 b	del 1937-38 c			d	e = t ± k	previste	accertate			TOTALE = f + g + h i = r + s + t - p	
								riscosse				rimaste da riscontare h = t - o
								versate f = r - m	rimaste da versate g = s - n			
			<i>Riporto . . .</i>		2,150,000. »	2,466,446. 81	»	»	2,466,446. 81	+ 316,446. 81	»	
5	4	5	Somma corrispondente all'aumento delle rimanenze del magazzino degli effetti di vestiario	(a)	412,782. 97	»	»	412,782. 97	412,782. 97	»	1,394,952. 67	
7	5	6	Vendita di mobili, libretti e scontrini ferroviari		20,000. »	20,655. 85	»	»	20,655. 85	+ 655. 85	»	
8	6	7	Ricupero di somme indebitamente pagate e versamenti per avanzi di anticipazioni e titoli diversi.		150,000. »	62,570. 23	»	115,577. 73	178,147. 96	+ 28,147. 96	11,882. 10	
					2,732,782. 97	2,549,672. 89	»	528,360. 70	3,078,033. 59	+ 345,200. 70	1,406,834. 77	
TITOLO II.												
ENTRATA STRAORDINARIA												
—												
CATEGORIA II.												
MOVIMENTO DI CAPITALI.												
MASSA DEL CORPO.												
9	7	8	Somma corrispondente alla diminuzione delle rimanenze del magazzino degli effetti di vestiario	<i>per memoria</i>	»	»	»	»	»	»	»	
10	8	9	Capitale compreso nell'annualità fissa dovuta dallo Stato in rimborso dell'anticipazione fatta dalla Massa per la costruzione di una caserma per la Regia guardia di finanza in Roma (art. 3 della legge 22 giugno 1913, n. 644 e decreto luogotenenziale 11 ottobre 1917, n. 1848) (4ª annualità).		20,623. 37	20,623. 37	»	»	20,623. 37	»	»	
			<i>Da riportarsi . . .</i>		20,623. 37	20,623. 37	»	»	20,623. 37	»	»	

(a) Somma iscritta col decreto ministeriale 29 novembre 1937 n. 122486 (veggasi capitolo 19 della spesa).

di Massa del Corpo della R. Guardia di Finanza.
Prospetto

ENTRATA.

1936-37		Conto dei residui degli esercizi precedenti					Residui attivi al 30 giugno 1937		
Maggiori o minori entrate + h	Al 1° luglio 1936 Colonne s e t del conto consuntivo 1935-36	Riscossi		Rimasti da riscuotere	TOTALE = m + n + o	Aumenti o diminuzioni	Versamenti (Competenza e residui)	Somme riscosse e non versate	Somme rimaste da riscuotere
		Versati	Rimasti da versare						
t - p	l = p ± q	m = r - f	n = s - g	o = t - h	p = r + s + t - i	q = p - l	r = f + m	s = g + n	t = h + o
46.81 +	316,446.81	>	>	>	>	>	2,466,446.81	>	>
82.97	>	1,394,952.67	>	>	1,394,952.67	>	1,394,952.67	>	412,782.97
55.85 +	655.85	>	>	>	>	>	20,655.85	>	>
47.96 +	28,147.96	11,882.10	>	1,694. >	11,882.10	>	72,758.33	>	117,271.73
33.59 +	345,250.33	1,406,834.77	>	1,694. >	1,406,834.77	>	3,954,813.66	>	530,054.70
>	>	>	>	>	>	>	>	>	>
23.37	>	>	>	>	>	>	20,623.37	>	>
23.37	>	>	>	>	>	>	20,623.37	>	>

Giustizia

Affari Esteri

Africa Italiana

Educazione
Nazionale

Capitoli				Conto della competenza per l'esercizio 1936-37								
Numero			Denominazione	Rapporti fra le colonne	Somme					Maggiori o minori entrate k = i - e		
del 1935-36 a	del 1936-37 b	del 1937-38 c			d	previste e = i ± k	accertate					
							versate f = r - m	riscosse			rimaste da riscuotere h = t - o	TOTALE = f + g + h i = r + s + t - p
								rimaste da versare g = s - n				
			Riporto		20,623. 37	20,623. 37	»	»	20,623. 37	»		
»	8 bis	9 bis	Ricavo dalla vendita di titoli del debito pubblico di proprietà della Massa (a)		(a) 11,152,732. »	11,152,722. 25	»	»	11,152,722. 25	- 9. 7		
4	9	10	Importo di effetti di vestiario e di equipaggiamento somministrati ai militari del Corpo		(b) 9,660,000. »	»	»	5,708,949. 69	5,708,949. 69	- 3,951,050. 31		
6	10	11	Importo degli effetti di vestiario e campioni pagati dai consegnatari a trasportatori o altrimenti venduti		50,000. »	137,138. 30	»	19,627. 75	156,766. 05	+ 106,766. 05		
					20,883,355. 37	11,310,483. 92	»	5,728,577. 44	17,039,061. 36	- 3,844,294. 00		
			PARTITE CHE SI COMPENSANO NELLA SPESA MASSA INDIVIDUALE.									
11	11	12	Somma da accreditare ai militari per assegni di primo corredo e contributi mensili per concorso alla spesa vestiario; depositi volontari; versamenti in conto o a saldo debiti di Massa dei militari usciti dal Corpo		10,000,000. »	8,062,664. 82	»	471,706. 26	8,534,371. 08	- 1,465,628. 92		
			PREMI DI RAFFERMA.									
12	12	13	Premi di rafferma versati alla Massa dallo Stato e da accreditarsi ai militari ed interessi a carico della Massa sul relativo importo da accreditare parimenti ai militari		9,000,000. »	6,044,329. 80	»	295,519. 85	6,339,849. 65	- 2,660,150. 35		

(a) Somma iscritta con i decreti ministeriali 27 agosto 1936, n. 114791, che ha istituito il capitolo (lire 4,102,000) e 15 gennaio 1937, n. 119600 (lire 651,000) emessi in applicazione dell'articolo 6 del Regio decreto-legge 4 giugno 1936, n. 1078, di cui alla nota (a) al precedente capitolo n. 1 e col Regio decreto-legge 28 giugno 1937, n. 943 (lire 6,399,732).

(b) Comprensive lire

1936-37		Conto dei residui degli esercizi precedenti					Residui attivi al 30 giugno 1937		
Maggiori o minori entrate	Al 1° luglio 1936 Colonne s e t del conto consuntivo 1935-36	Riscossi		Rimasti da riscuotere	TOTALE = m + n + o	Aumenti o diminuzioni	Versamenti (Competenza e residui)	Somme riscosse e non versate	Somme rimaste da riscuotere
		Versati	Rimasti da versare						
l = p - q	k = i - e	m = r - f	n = s - g	o = t - h	p = r + s + t - i	q = p - l	r = j + m	s = g + n	t = h + o
623. 37	>	>	>	>	>	>	20,623. 37	>	>
722. 25	>	>	>	>	>	>	11,152,722. 25	>	>
949. 69	- 3,451,650. 00	4,367,620. 09	4,367,620. 09	>	4,367,620. 09	>	4,367,620. 09	>	5,708,949. 69
766. 05	+ 106,766. 00	>	>	>	>	>	137,138. 30	>	19,627. 75
061. 36	- 3,844,291. 00	4,367,620. 09	4,367,620. 09	>	4,367,620. 09	>	15,678,104. 01	>	5,728,577. 44
371. 08	- 1,465,628. 00	49,732. 30	49,732. 30	>	49,732. 30	>	8,112,397. 12	>	471,706. 26
349. 65	- 2,660,150. 00	302,575. 60	302,575. 60	>	302,575. 60	>	6,346,905. 40	>	295,519. 85

15 gennaio 1937.
cui alla nota (a)

(b) Compresa lire 2,835,000 per effetto del Regio decreto-legge 18 febbraio 1937, n. 156, convertito nella legge 3 aprile 1937, n. 520.

Giustizia

Affari Esteri

Africa Italiana

Educazione
Nazionale

Capitoli				Conto della competenza per l'esercizio 1936-37					Maggiori o minori entrate	Al 1° luglio 1936 — Stipite s e t del conto passivo 1935-36	
Numero			Denominazione	previste	Somme						
del 1935-36	del 1936-37	del 1937-38			Rapporti fra le colonne	accertate					TOTALE — = f + g + h
						versate	rimaste da versare	rimaste da riscuotere			
a	b	c	d	e = i ± k	f = r - m	g = s - n	h = t - o	i = r + s + t - p	k = t - o	l = p ± q	
			ENTRATE DIVERSE.								
13	13	14	Ricupero di somme pagate dalla Massa per conto di ufficiali e marescialli	5,000. »	4,114. 01	»	»	4,114. 01	—	86. »	679. 52
14	14	15	Ricupero di assegni di corredo per i militari incorporati nella Compagnia di disciplina e di assegni per acquisto viveri per reparti del Corpo posti in località disagiate e montuose e per titoli vari	450,000. »	385,153. »	»	63,375. »	448,528. »	—	1,47. »	13,943. 67
15	15	16	Quote di contravvenzione e di premi su prodotti contravvenzionali depositate interinalmente alla Massa	44,000. »	11,766. 90	»	»	11,766. 90	—	32.20	»
16	16	17	Quote contravvenzionali spettanti al fondo per la repressione del contrabbando (articolo 27 della legge 2 aprile 1886, n. 3754)	(a) 97,199. 05	97,199. 05	»	»	97,199. 05	»	»	»
17	17	18	Quote sul prodotto delle pene pecuniarie per contravvenzioni di qualsiasi specie dovute, per disposizioni di leggi e decreti al personale della Regia guardia di finanza, versate al fondo di massa per essere erogate in premi (Regio decreto 11 marzo 1923, n. 758)	(b) 1,844,225. 18	1,844,225. 18	»	»	1,844,225. 18	»	»	»
18	18	19	Quote sul prodotto delle pene pecuniarie per contravvenzioni accertate dagli impiegati e funzionari dell'Amministrazione finanziaria, escluse quelle accertate nell'interno dei rispettivi uffici, versate al Fondo di massa, per essere erogate in premi (Regio decreto 11 marzo 1923, n. 758).	46,000. »	26,622. 38	»	»	26,622. 38	—	13,377. »	»
				2,486,424. 23	2,369,080. 52	»	63,375. »	2,432,455. 52	—	53,963. »	14,623. 19

(a) Compresse lire 9,199.05, per effetto del decreto ministeriale 29 novembre 1937 n. 122486-bis (veggasi capitolo 26 della spesa).

(b) Compresse lire

1936-37		Conto dei residui degli esercizi precedenti						Residui attivi al 30 giugno 1937		
Maggiori o minori entrate <i>g + h</i>	Al 1° luglio 1936 <i>Colonna s e t del conto consuntivo 1935-36</i>	Riscossi		Rimasti da riscuotere <i>o = t - h</i>	TOTALE <i>= m + n + o</i>	Aumenti o diminuzioni <i>q = p - l</i>	Versamenti (Competenza e residui) <i>r = f + m</i>	Somme riscosse e non versate <i>s = g + n</i>	Somme rimaste da riscuotere <i>t = h + o</i>	
		Versati <i>m = r - f</i>	Rimasti da versare <i>n = s - g</i>							<i>p = r + s + t - i</i>
1,114.01 — 88.4	679.52	>	>	679.52	679.52	>	4,114.01	>	679.52	
3,528. > — 1,42. >	13,943.67	6,093.67	>	7,850. >	13,943.67	>	391,246.67	>	71,225. >	
1,766.90 — 32,23. >	>	>	>	>	>	>	11,766.90	>	>	
7,199.05 >	>	>	>	>	>	>	97,199.05	>	>	
1,225.18 >	>	>	>	>	>	>	1,844,225.18	>	>	
6,622.38 — 19,37. >	>	>	>	>	>	>	26,622.38	>	>	
2,455.52 — 53,965. >	14,623.19	6,093.67	>	8,529.52	14,623.19	>	2,375,174.19	>	71,904.52	

della spesa).

(b) Comprese lire 296,225.18 per effetto del decreto ministeriale 29 novembre 1937 n. 122486-ter (veggasi capitolo 27 della spesa).

Giustizia

Affari Esteri

Africa Italiana

Educazione
Nazionale

Capitoli			Conto della competenza per l'esercizio 1936-37								
Numero			Denominazione	Somme					Maggiori o minori entrate		
del 1935-36 a	del 1936-37 b	del 1937-38 c		Rapporti fra le colonne d	previste e = i ± k	accertate				TOTALE = f + g + h i = r + s + t - p k = l - t	
						versate f = r - m	riscosse				rimaste da riscontare h = t - o
							rimaste da versate g = s - n				
RIASSUNTO PER TITOLI											
TITOLO I.											
ENTRATA ORDINARIA											
<i>CATEGORIA I. — Entrate effettive.</i>											
Massa del Corpo:											
			Redditi patrimoniali	2,825,581. 67	1,404,336. 92	»	1,228,185. »	2,632,521. 92	- 193,067. 72		
			Entrate diverse	2,732,782. 97	2,549,672. 89	»	528,360. 70	3,078,033. 59	+ 345,250. 70		
			Totale della Categoria I.	5,558,364. 64	3,954,009. 81	»	1,756,545. 70	5,710,555. 51	+ 152,200. 70		
TITOLO II.											
ENTRATA STRAORDINARIA											
<i>CATEGORIA II. — Movimento di capitali.</i>											
			Massa del Corpo	20,883,355. 37	11,310,483. 92	»	5,728,577. 44	17,039,061. 36	- 3,844,293. 01		
Partite che si compensano nella spesa:											
			Massa individuale	10,000,000. »	8,062,664. 82	»	471,706. 26	8,534,371. 08	- 1,465,628. 92		
			Premi di rafferma	9,000,000. »	6,044,329. 80	»	295,519. 85	6,339,849. 65	- 2,660,150. 15		
			Entrate diverse	2,486,424. 23	2,369,080. 52	»	63,375. »	2,432,455. 52	- 53,968. 71		
			Totale della Categoria II	42,369,779. 60	27,786,559. 06	»	6,559,178. 55	34,345,737. 61	- 8,024,041. 99		
			Totale della entrata straordinaria	42,369,779. 60	27,786,559. 06	»	6,559,178. 55	34,345,737. 61	- 8,024,041. 99		
			Totale generale	(a) 47,928,144. 24	31,740,568. 87	»	8,315,724. 25	40,056,293. 12	- 7,871,851. 75		

(a) Somma autorizzata con lo stato di previsione approvato con la legge 8 giugno 1936, n. 1087 L. 32,734,854. 34
 Variazioni successive per effetto di decreti speciali » 15,193,290. 00

Visto e riconosciuto conforme alle scritture della Corte dei conti,
 giusta la deliberazione della Corte a Sezioni riunite di pari data.
 Roma, li 25 gennaio 1938 - Anno XVI.

IL PRESIDENTE
 GASPERINI.

L. 47,928,144. 24

il 1° luglio
 1936
 Colonne r e s
 del conto
 riassuntivo
 1935-36

1
 = p ± q

2,245,571. 50

1,406,834. 77

3,652,406. 27

4,367,620. 09

49,732. 30

302,575. 60

14,623. 19

4,734,551. 18

4,734,551. 18

8,386,557. 45

1936-37

		Conto dei residui degli esercizi precedenti					Residui attivi al 30 giugno 1937		
Maggiori o minori entrate	Al 1° luglio 1936 Colonne r e s del conto consuntivo 1935-36	Riscossi		Rimasti da riscuotere	TOTALE = m + n + o	Aumenti o diminuzioni	Versamenti (Competenza e residui)	Somme riscosse e non versate	Somme rimaste da riscuotere
		Versati	Rimasti da versare						
i + t - p	k = i - o	m = r - f	n = s - g	o = t - h	p = r + s + t - i	q = p - l	r = f + m	s = g + n	t = h + o
2,521.92 -	193,667								
8,033.59 +	315,254	2,245,571.50	»	»	2,245,571.50	»	3,649,908.42	»	1,228,185. »
		1,406,834.77	»	1,604. »	1,406,834.77	»	3,954,813.66	»	530,054.70
5,555.51 +	152,201	3,652,406.27	»	1,604. »	3,652,406.27	»	7,604,722.08	»	1,758,239.70
9,061.36 -	3,844,254	4,367,620.09	»	»	4,367,620.09	»	15,678,104.01	»	5,728,577.44
4,371.08 -	1,465,081	49,732.30	»	»	49,732.30	»	8,112,397.12	»	471,706.26
9,849.65 -	2,661,151	302,575.60	»	»	302,575.60	»	6,346,905.40	»	295,519.85
2,455.52 -	53,908	14,623.19	»	8,529.52	14,623.19	»	2,375,174.19	»	71,904.52
5,737.61 -	8,024,041	4,734,551.18	»	8,529.52	4,734,551.18	»	32,512,580.72	»	6,567,708.07
5,737.61 -	8,024,041	4,734,551.18	»	8,529.52	4,734,551.18	»	32,512,580.72	»	6,567,708.07
3,293.12 -	7,871,851	8,376,733.93	»	10,223.52	8,386,957.45	»	40,117,302.80	»	8,325,947.77

L. 32,734,854.4

» 15,193,290.

L. 47,928,144.4

Roma, addì 29 dicembre 1937 - Anno XVI.

IL MINISTRO
THAON DI REVEL.

Giustizia

Affari Esteri

Africa Italiana

Educazione

Nazionale

Capitoli			Conto della competenza per l'esercizio 1936			TOTALE - Colonne f + g h = p + q - n	
Numero			Denominazione	Somme			
del 1935-36 a	del 1936-37 b	del 1937-38 c		previste e = h ± i	accertate		
					pagate f = p - l		rimaste da pagare g = q - m
			Rapporti tra le colonne				
TITOLO I — SPESA ORDINARIA							
—							
CATEGORIA I. — SPESE EFFETTIVE.							
MASSA DEL CORPO.							
<i>Spese d'amministrazione e diverse.</i>							
1	1	1	Rimborso al Tesoro dello stipendio assegnato al personale addetto ai lavori della Massa e concorso della Massa alla spesa per il personale addetto all'ufficio amministrativo del Comando generale (<i>Spese fisse</i>)	68,700. »	68,700. »	68,700. »	
2	2	2	Stipendi al personale del magazzino centrale del vestiario - Indennità al direttore del magazzino, al magazziniere centrale, al controllore, ecc., per la gestione dei magazzini vestiario; indennità di caro-viveri agli inservienti del magazzino centrale del vestiario.	(a) 112,200. »	95,415. 90	210 95,437. 50	
3	3	3	Spese d'ufficio e diverse per Consiglio d'amministrazione e per magazzino centrale del vestiario; medaglie di presenza e indennità di missione ai componenti il Consiglio d'amministrazione ed indennità di missione alla Commissione di collaudo.	(b) 58,000. »	54,732. 61	» 54,732. 61	
5	4	4	Somma corrispondente alla diminuzione delle rimanenze del magazzino degli effetti di vestiario	<i>per memoria</i>	»	»	
6	5	5	Acquisto e riparazioni di mobili ed attrezzi; spese per carta, stampe, registri, legatura e materiale tipografico per la tipografia del Comando; acquisto di pubblicazioni educative per il personale di truppa	(c) 120,600. »	102,148. 35	122 102,270. 35	
7	6	6	Manutenzione dei locali dei magazzini del vestiario	5,000. »	»	»	
8	7	7	Spese per la fornitura dei medicinali ai reparti del Corpo (<i>Spesa obbligatoria</i>)	(d) 230,000. »	171,662. 25	» 171,662. 25	
<i>Da riportarsi</i>				594,500. »	492,659. 11	143 492,802. 71	

(a) Compresse lire 6,400 per effetto del Regio decreto-legge 29 aprile 1937, n. 554, convertito nella legge 7 giugno 1937, n. 951.
 (b) Compresse lire 12,000 per effetto del citato Regio decreto-legge 29 aprile 1937, n. 554.

(c) Compresse lire
 (d) Compresse lire

ando di Massa del Corpo della R. Guardia di Finanza.

SPESA.

competenza per l'esercizio 1936-37		Conto dei residui degli esercizi precedenti					Pagamenti	Residui		
Somme accertate	Economie o maggiori spese	Al 1° luglio 1936 — Colonna q del conto consuntivo 1935-36	Pagati	Rimasti da pagare	TOTALE — Colonne l + m	Economie o eccedenze per assegnazioni speciali	complessivi (competenza e residui)	passivi al 30 giugno 1937		
rimaste da pagare	TOTALE — Colonne f + g	h = p + q - n	i = a - e	k = n ± o	l = p -	m = q - g	n = p + q - h	o = n - k	p = f + l	q = g + m
0. »	68,700. »	»	»	»	»	»	»	»	68,700. »	»
5. 90	95,437. 50	16,762. 50	»	»	»	»	»	»	95,415. 90	21. 60
2. 61	54,732. 61	3,267. 39	47. »	47. »	»	47. »	»	»	54,779. 61	»
»	»	»	»	»	»	»	»	»	»	»
8. 35	102,270. 35	18,329. 65	5,528. »	5,528. »	»	5,528. »	»	»	107,676. 35	122. »
»	»	5,000. »	»	»	»	»	»	»	»	»
2. 25	171,662. 25	58,337. 75	»	»	»	»	»	»	171,662. 25	»
9. 11	492,802. 71	101,697. 29	5,575. »	5,575. »	»	5,575. »	»	»	498,234. 11	143. 60

37, n. 951.

(c) Comprese lire 35,600 per effetto del citato Regio decreto-legge 29 aprile 1937, n. 554.

(d) Comprese lire 80,000 per effetto del citato Regio decreto-legge 29 aprile 1937, n. 554.

Giustizia

Affari Esteri

Africa Italiana

Educazione Nazionale

Capitoli				Conto della competenza per l'esercizio 1936			TOTALE — Colonne i + g h = p + q - n
Numero			Denominazione d	Somme			
del 1935-36 a	del 1936-37 b	del 1937-38 c		previste e = h ± i	accertate		
					pagate f = p - l	rimaste da pagare g = q - m	
			Rapporti fra le colonne				
			Riporto . . .	594,500. »	492,659. 11	143. 00	492,802. 71
9	8	8	Premi di operosità e di rendimento al personale addetto al servizio della Massa	(a) 204,800. »	204,611. 60	188. »	204,796. 60
10	9	9	Restituzione di quote contravvenzionali e di altre somme indebitamente versate alla Massa generale (<i>Spesa d'ordine</i>)	5,000. »	2,180. 70	45. 00	2,225. 75
11	10	10	Residui passivi eliminati a' sensi dell'articolo 36 del Regio decreto 18 novembre 1923, n. 2440 sulla contabilità generale dello Stato e reclamati dai creditori (<i>Spesa obbligatoria</i>)	»	»	»	»
12	11	11	Spese casuali	(c) 103,000. »	89,471. 12	9,282. 10	98,753. 22
13	12	12	Rimborso delle spese di cura ai militari del Corpo della Regia guardia di finanza, per infermità contratte in causa diretta del servizio quando tali spese non siano a carico dello Stato; indennità e compensi nei casi d'infortunio o di danni per cause di servizio; indennizzi agli ufficiali e militari per deterioramento straordinario di effetti di divisa derivante dalla esecuzione di speciali servizi; spese funebri nei casi in cui queste sono a carico della Massa (<i>Spesa obbligatoria</i>).	265,000. »	251,517. 45	13,432. 75	264,970. 20
14	13	13	Interessi sui premi di rafferma versati dallo Stato alla Massa ed accreditati ai militari nei rispettivi conti correnti (<i>Spesa obbligatoria</i>).	350,000. »	»	295,519. 85	295,519. 85
15	14	14	Diritti dovuti alla Cassa depositi e prestiti per la custodia dei titoli di debito pubblico di proprietà della Massa (<i>Spesa obbligatoria</i>)	63,600. »	»	2,319. »	2,319. »
»	14 bis	15	Imposte, spese di manutenzione, ecc. relative all'edificio di proprietà della Massa destinato a sede del Comando Generale del Corpo (e).	(e) 62,000 »	35,046. 71	7,801. 35	42,848. 26
				1,647,900. »	1,075,486. 69	328,748. 80	1,404,235. 59

(a) Compresse lire 130,000 per effetto dai Regi decreti-legge 29 aprile 1937, n. 554, convertito nella legge 7 giugno 1937, n. 951 (lire 118,000) e 28 giugno 1937, n. 943 (lire 12,000).

(b) Somma parenta agli effetti amministrativi.

(c) Compresse lire
(d) Di cui lire
(e) Capitolo ist.
Regio decto
in Roma c

lo di Massa del Corpo della R. Guardia di Finanza.
Prospetto II.

SPESA.

competenza per Somme	l'esercizio 1936-37		Conto dei residui degli esercizi precedenti					Pagamenti complessivi (competenza e residui)	Residui passivi al 30 giugno 1937*
	accertati	Economie o maggiori spese	Al 1° luglio 1936	Pagati	Rimasti da pagare	TOTALE	Economie o eccedenze per assegnazioni speciali		
			Colonna q del conto consuntivo 1935-36						
rimaste da pagare	TOTALE Colonne t + g	o	k	l	m	n	o	p	q
g = q - m	h = p + q - a	i = h - e	k = n ± o	l = p - f	m = q - g	n = p + q - h	o = n - k	p = f + l	q = g + m
11 143.60	492,802.71	101,697.29	5,575. »	5,575. »	»	5,575. »	»	498,234. 11	143. 60
60 185. »	204,796. 60	3. 40	627. 90	387. 90	»	387. 90	(b) 240. »	204,999. 50	185. »
70 45.05	2,225. 75	2,774. 25	20. 25	20. 25	»	20. 25	»	2,200. 95	45. 05
»	»	»	1,528. 20	934. 75	593. 45	1,528. 20	»	934. 75	593. 45
12 9,282. 10	98,753. 22	4,246. 78	852. »	583. »	»	583. »	(b) 269. »	90,054. 12	9,282. 10
45 13,452. 75	264,970. 20	29. 80	95,907. 55	64,293. 75	590. »	64,883. 75	(d) 31,023. 80	315,811. 20	14,042. 75
295,519. 85	295,519. 85	54,480. 15	302,575. 60	302,575. 60	»	302,575. 60	»	302,575. 60	295,519. 85
2,319. »	2,319. »	61,281. »	4,273. »	4,273. »	»	4,273. »	»	4,273. »	2,319. »
71 7,801. 55	42,848. 26	19,151. 74	»	»	»	»	»	35,046. 71	7,801. 55
69 328,748. 84	1,404,235. 59	243,664. 41	411,359. 50	378,643. 25	4,183. 45	379,826. 70	31,532. 80	1,454,129. 94	329,932. 35

37, n. 951 (lire)

(c) Comprese lire 58,000 per effetto del citato Regio decreto-legge 29 aprile 1937, n. 554.

(d) Di cui lire 67,50 perente agli effetti amministrativi.

(e) Capitolo istituito e somma iscritta col decreto ministeriale 27 agosto 1936, n. 114791, emesso in applicazione dell'articolo 6 del Regio decreto-legge 4 giugno 1936, n. 1078, convertito nella legge 4 gennaio 1937, n. 112, che autorizza l'acquisto di uno stabile in Roma da adibire a sede del Comando Generale del Corpo della Regia Guardia di Finanza.

Giustizia

Affari Esteri

Africa Italiana

Educazione
Nazionale

Capitoli			Conti della competenza per				
Numero			Denominazione	Somme			
del 1935-36	del 1936-37	del 1937-38		proviste	accertate		
					pagate	rimaste da pagare	
a	b	c	e = h + i	f = p - l	g = q - m	TOTALE - Colonne f + g h = p + q - n	
SPESE D'ISTITUTO.							
<i>Erogazione degli utili netti patrimoniali.</i>							
16	15	16	Assegnazione corrispondente agli otto decimi degli utili netti patrimoniali del Fondo di Massa, da erogarsi in concessioni ai termini dell'articolo 10 del Regio decreto-legge 6 maggio 1926, n. 844, convertito nella legge 2 giugno 1927, n. 874. (<i>Spesa obbligatoria</i>)	(a) 2,787,450. »	2,766,530. 85	18,202. »	2,784,732. 85
17	16	17	Assegnazione corrispondente ad un decimo degli utili netti patrimoniali del Fondo massa da erogarsi in contributi a favore dei Consorzi provinciali antitubercolari per l'assistenza sanitaria antitubercolare agli ex-militari del Corpo (articoli da 17 a 21 del Regio decreto-legge 5 luglio 1934, n. 1187, convertito nella legge 4 aprile 1935, n. 568). (<i>Spesa obbligatoria</i>)	312,500. »	51,396. »	19,005. »	70,401. »
				3,099,950. »	2,817,926. 85	37,207. »	2,855,133. 85
FONDI DI RISERVA.							
18	17	18	Fondo di riserva per le spese obbligatorie e d'ordine	(c) 33,530. 87	»	»	»
19	18	19	Fondo di riserva per le spese impreviste	15,000. »	»	»	»
				48,530. 87	»	»	»

(a) Comprese lire 287,450 risultanti dalla differenza fra gli aumenti di lire 320,000 prelevate dal *Fondo di riserva per le spese obbligatorie e d'ordine* con i decreti ministeriali 12 maggio 1937, n. 107614 (lire 250,000) e 24 giugno 1937, n. 112195 (lire 70,000) e la diminuzione di lire 32,550 per effetto del decreto ministeriale 15 gennaio 1937, n. 119600, emesso in applicazione dell'articolo 6 del Regio decreto legge 4 gennaio 1937, n. 1078 di cui alla nota (e) al precedente capitolo n. 14-bis.

(b) Di cui lire 5,189 perente agli effetti amministrativi.

(c) Somma stanziata
Diminuzione
n. 951 (c)

Prelevamento
giugno

o di Massa
Prospetto
II.

SPESA.

Somme accertate rimaste da pagare g = q - m	Esercizio 1936-37		Conto dei residui degli esercizi precedenti				Economie o eccedenze per assegnazioni speciali	Pagamenti complessivi (competenza e residui)	Residui passivi al 30 giugno 1937
	TOTALE Colonne f + g h = p + q - n	Economie o maggiori spese i = h - e	Al 1° luglio 1936 — Colonna q del conto consuntivo 1935-36 k = n ± o	Pagati l = p - f	Rimasti da pagare m = q - g	TOTALE — Colonne l + m n = p + q - h			
18.202, >	2.784.732,85	2.717,15	101.199, >	62.795, >	27.140, >	89.935, >	(b) 11.264, >	2.829.325,85	45.342, >
19.005, >	70.401, >	242.099, >	24.096, >	22.338, >	1.758, >	24.096, >	>	73.734, >	20.763, >
37.207, >	2.855.133,85	244.816,15	125.295, >	85.133, >	28.898, >	114.031, >	11.264, >	2.903.059,85	66.105, >
>	>	33.530,87	>	>	>	>	>	>	>
>	>	15.000, >	>	>	>	>	>	>	>
>	>	48.530,87	>	>	>	>	>	>	>

igatorie e d'ordine
ione di lire 32.530
gio decreto legge

(c) Somma stanziata	L. 566.830,87
Diminuzioni autorizzate con i Regi decreti-legge 29 aprile 1937, n. 554, convertito nella legge 7 giugno 1937, n. 951 e 28 giugno 1937, n. 943	— » 213.300 —
	L. 353.530,87
Prelevamenti disposti a favore del capitolo 15 con i decreti ministeriali 12 maggio 1937, n. 107614 e 24 giugno 1937, n. 112195	» 320.000 —
	L. <u>33.530,87</u>

Giustizia

Affari Esteri

Africa Italiana

Educazione
Nazionale

Capitoli				Conto della competenza per			Rapporti fra le colonne	TOTALE - Colonne f + g h = p + q - n
Numero			Denominazione d	previste e = h + i	Somme			
del 1935-36 a	del 1936-37 b	del 1937-38 c			accertate			
					pagate f = p - l	rimaste da pagare g = q - m		
TITOLO II. — SPESA STRAORDINARIA								
CATEGORIA II. — MOVIMENTO DI CAPITALI.								
MASSA DEL CORPO.								
20	19	20	Somma corrispondente all'aumento delle rimanenze del magazzino degli effetti di vestiario	(a) 412,782. 97	»	412,782. 97	412,782. 97	
4	20	21	Acquisto di effetti di vestiario e di equipaggiamento per i militari del Corpo - Spese d'imballaggio e trasporti di effetti di proprietà della Massa (<i>Spesa obbligatoria</i>)	(b) 9,200,000. »	5,923,395. 41	279,443. 24	6,202,838. 65	
»	20 bis	21 bis	Acquisto ed adattamento di uno stabile in Roma da destinare a sede del Comando Generale del Corpo (c)	(c) 4,798,595. 20	4,396,689. 70	401,905. 50	4,798,595. 20	
»	20 ter	»	Importo della quota integrativa occorrente per la conversione in prestito nazionale rendita 5 per cento 1935, dei titoli del redimibile 3.50 per cento 1934 (d)	6,352,136. 80	6,352,136. 80	»	6,352,136. 80	
				20,763,514. 97	16,672,221. 94	1,094,131. 71	17,766,353. 62	
PARTITE CHE SI COMPENSANO CON L'ENTRATA.								
MASSA INDIVIDUALE.								
21 22	21	22	Pagamento di acconti di Massa, spese varie, compreso l'importo degli effetti di vestiario e di equipaggiamento somministrati e saldi delle somme accreditate ai militari (<i>Spesa d'ordine</i>)	(e) 16,281,347. 55	3,173,212. 65	13,108,134. 90	16,281,347. 55	
PREMI DI RAFFERMA.								
23	22	23	Pagamenti dei premi di rafferma e relativi interessi (<i>Spesa d'ordine</i>)	9,000,000. »	»	6,339,849. 65	6,339,849. 65	

(a) Somma iscritta col decreto ministeriale 29 novembre 1937, n. 122486 (veggasi capitolo 4 dell'entrata).

(b) Comprese lire 2,700,000, per effetto del Regio decreto-legge 18 febbraio 1937, n. 156, convertito nella legge 3 aprile 1937, n. 520.

(c) Somma iscritta con i decreti ministeriali: 27 agosto 1936, n. 114791, che ha istituito il capitolo (lire 4,100,000) e 15 gennaio 1937, n. 119600 (lire 651.000), emessi in applicazione dell'articolo 6 del Regio decreto-legge 4 giugno 1936, n. 1078 di cui alla nota (e) al precedente capitolo n. 14-bis e col Regio decreto-legge 28 giugno 1937, n. 943 (lire 47,595,20).

(d) Capitolo ist.

(e) Comprese li

(f) Di cui lire

del Corpo della R. Guardia di Finanza.

SPESA.

di Massa
Prospetto

competenza per

Somme

accertate

rimaste
da pagareg
= q - m

Esercizio 1936-37		Conto dei residui degli esercizi precedenti					Pagamenti	Residui
Economie		Al 1° luglio 1936	Pagati	Rimasti	TOTALE	Economie	complessivi	passivi
o maggiori spese		— Colonna q dei conto consuntivo 1935-36		da pagare	— Colonne l + m	o eccedenze per assegnazioni speciali	(competenza e residui)	al 30 giugno 1937
TOTALE								
Colonne f + g		Colonna q			Colonne l + m			
h = p + q - n	i = h - e	k = n ± o	l = p -	m = q - g	n = p + q - h	o = n - k	p = f + l	q = g + m
412,782. 97	»	1,394,952. 67	1,394,952. 67	»	1,394,952. 67	»	1,394,952. 67	412,782. 97
6,202,838. 65	— 2,997,161. 35	116,940. 20	90,674. 39	24,595. 70	115,270. 09	— 1,640. 11	6,014,069. 80	304,038. 94
4,798,595. 20	»	»	»	»	»	»	4,396,689. 70	401,905. 50
6,352,136. 80	»	»	»	»	»	»	6,352,136. 80	»
17,766,353. 62	— 2,997,161. 35	1,511,862. 87	1,485,627. 06	24,595. 70	1,510,222. 76	— 1,640. 11	18,157,848. 97	1,118,727. 41
16,281,347. 55	»	4,369,133. 70	4,367,884. 94	»	4,367,884. 94	(f) 1,248. 76	7,541,097. 59	13,108,434. 90
6,339,849. 65	— 2,660,150. 35	9,673,949. 73	8,439,956. 53	1,233,993. 20	9,673,949. 73	»	8,439,956. 53	7,573,842. 85

Giustizia

Affari Esteri

Africa Italiana

Educazione
Nazionale

(d) Capitolo istituito e somma iscritta col Regio decreto-legge 28 giugno 1937, n. 943.

(e) Comprese lire 6,281,347.55 per effetto del decreto ministeriale 29 novembre 1937, n. 122486-quater.

(f) Di cui lire 918,91, perente agli effetti amministrativi.

Capitoli				Conto della competenza per l'esercizio 1936				
Numero			Denominazione	previste	Somme accertate		TOTALE Colonne f + g h = p + q - n	
del 1935-36 a	del 1936-37 b	del 1937-38 c			Rapporti fra le colonne d	pagate		rimaste da pagare
SPESA DIVERSE.								
24	23	24	Pagamenti per conto di ufficiali e marescialli (<i>Spesa obbligatoria</i>)	(a) 6,300. »	»	4,114. 00	4,114. 01	
25	24	25	Pagamenti al Ministero della guerra per assegni di corredo per gli incorporati nella Compagnia di disciplina ed assegni per acquisto viveri per reparti del Corpo posti in località disagiate o montuose e per titoli vari (<i>Spesa obbligatoria</i>)	450,000. »	447,153. »	1,375. »	448,528. »	
26	25	26	Restituzione di quote contravvenzionali e di premi su prodotti contravvenzionali versati interinalmente alla Massa (<i>Spesa d'ordine</i>)	44,000. »	»	11,766. 90	11,766. 90	
27	26	27	Spesa a carico del fondo per la scoperta e repressione del contrabbando (<i>Spesa d'ordine</i>)	(c) 97,199. 05	»	97,199. 05	97,199. 05	
28	27	28	Premi da corrispondersi sulle somme versate al Fondo di Massa per quote del prodotto delle contravvenzioni accertate con l'intervento del personale della Regia guardia di finanza (Regio decreto 11 marzo 1923, n. 758) e restituzione di quote indebitamente versate al capitolo n. 15 dell'entrata (<i>Spesa d'ordine</i>)	(d) 1,844,225. 18	805,350. 40	1,038,874. 78	1,844,225. 18	
29	28	29	Premi da corrispondersi sulle somme versate al Fondo di massa per quote del prodotto delle contravvenzioni accertate con l'intervento di impiegati e funzionari dell'Amministrazione finanziaria (Regio decreto 11 marzo 1923, n. 758) e restituzione di quote indebitamente versate al capitolo n. 16 dell'entrata (<i>Spesa d'ordine</i>)	46,000. »	»	26,622. 38	26,622. 38	
				2,487,724. 23	1,252,503. 40	1,179,952. 13	2,432,455. 52	

(a) Comprese lire 1,300, per effetto del Regio decreto-legge 29 aprile 1937, n. 554, convertito nella legge 7 giugno 1937, n. 951.

(b) Somma prescritta.

(c) Comprese lire 9,199.05 per effetto del decreto ministeriale 29 novembre 1937, n. 122486-bis (veggasi capitolo 16 dell'entrata).

(d) Comprese lire
bre 1937
29 aprile

di Massa
Prospetto
II.

del Corpo della R. Guardia di Finanza.

SPESA.

Competenza per l'esercizio 1936-37		Conto dei residui degli esercizi precedenti						Pagamenti	Residui
Somme accertate		Economie o maggiori spese	Al 1° luglio 1936 — Colonna q del conto consuntivo 1935-36	Pagati	Rimasti da pagare	TOTALE — Colonne l + m	Economie o eccedenze per assegnazioni speciali	complessivi (competenza e residui)	passivi al 30 giugno 1937
g = q - m	h = p + q - n	i = h - e	k = n ± o	l = p -	m = q - g	n = p + q - h	o = n - k	p = f + l	q = g + m
4,114.00	4,114.01	2,185.99	2,932.21	»	2,932.21	2,932.21	»	»	7,046.22
1,375. »	448,528. »	1,472. »	4,145. »	»	4,145. »	4,145. »	»	447,153. »	5,520. »
11,766.00	11,766.90	32,233.10	1,008,743.01	»	1,007,094.48	1,007,094.48	(b) 1,648.53	»	1,018,861.38
97,199.05	97,199.05	»	687,256.93	144,200. »	543,056.93	687,256.93	»	144,200. »	640,255.98
1,038,874.73	1,844,225.18	»	1,494,689.59	1,242,020.15	252,669.44	1,494,689.59	»	2,047,370.55	1,291,544.22
26,622.33	26,622.38	19,377.62	349,971.40	49,941.84	300,029.56	349,971.40	»	49,941.84	326,651.94
1,179,952.11	2,432,455.52	55,268.71	3,547,738.14	1,436,161.99	2,109,927.62	3,546,089.61	1,648.53	2,688,665.39	3,289,879.74

37, n. 951.
l'entrata).

(d) Comprese lire 296,225.18 risultanti dalla differenza fra l'aumento di lire 406,225.18 per effetto del decreto ministeriale 29 novembre 1937 n. 122486-ter (veggasi capitolo 17 dell'entrata) e la diminuzione di lire 110,000 per effetto del Regio decreto-legge 29 aprile 1937, n. 554, convertito nella legge 7 giugno 1937, n. 951.

Giustizia

Affari Esteri

Africa Italiana

Educazione
Nazionale

Capitoli			Conto della competenza			
Numero			Somme			
del 1935-36	del 1936-37	del 1937-38	Denominazione	previste	accertate	
a	b	c		e	pagate	rimaste da pagare
			Rapporti fra le colonne	$= h \pm i$	$= p - l$	$= q - m$
			d			
RIASSUNTO PER TITOLI						
TITOLO I. — SPESA ORDINARIA						
CATEGORIA I. — SPESE EFFETTIVE.						
Massa del Corpo:						
			Spese d'amministrazione e diverse	1,647,900. »	1,075,486. 69	328,743. 90
			Spese d'istituto.	3,099,950. »	2,817,926. 85	37,207. 10
			Fondi di riserva	48,530. 87	»	»
			Totale della Categoria I	4,796,380. 87	3,893,413. 54	365,455. 10
TITOLO II — SPESA STRAORDINARIA						
CATEGORIA II. — MOVIMENTO DI CAPITALI.						
			Massa del Corpo	20,763,514. 97	16,672,221. 91	1,094,131. 70
Partite che si compensano con l'entrata:						
			Massa individuale	16,281,347. 55	3,173,212. 65	13,108,134. 90
			Premi di rafferma	9,000,000. »	»	6,339,849. 65
			Spese diverse	2,487,724. 23	1,252,503. 40	1,179,952. 10
			Totale della Categoria II	48,532,586. 75	21,097,937. 96	21,722,068. 30
			Totale della spesa straordinaria	48,532,586. 75	21,097,937. 96	21,722,068. 30
			Totale generale	^(a) 53,328,967. 62	24,991,351. 50	22,088,024. 40

(a) Somma autorizzata con lo stato di previsione approvato con la legge 8 giugno 1936, n. 1087	L.	32,339,230. 85
Si deduce l'importo dei prelevamenti fatti dal Fondo di riserva per le spese obbligatorie e d'ordine	»	320,000. 00
	L.	32,019,230. 85
Variazioni successive per effetto di decreti speciali	»	21,309,736. 77
	L.	53,328,967. 62

Visto e riconosciuto conforme alle scritture della Corte dei conti,
giusta la deliberazione della Corte a Sezioni riunite di pari data.

Roma, addì 25 gennaio 1938 — Anno XVI.

IL PRESIDENTE
GASPERINI.

(b) Comprese lire

Somme		Esercizio 1936-37		Conto dei residui degli esercizi precedenti				Pagamenti		Residui	
accertate		Economie		Al 1° luglio 1936		Rimasti		complessivi		passivi	
rimaste da pagare		o maggiori spese		Colonna q del conto consuntivo 1935-36		da pagare		(competenza e residui)		al 30 giugno 1937	
g		i		k		m		p		q	
= q - m		= h - e		= n = o		= p - f		= f + l		= g + m	
h		o		Totale		Economie o eccedenze per assegnazioni speciali					
= p + q - n		maggiori spese		Colonne l + m		o					
69	328,748.41										
85	37,207. »	1,404,235. 59	243,664. 41	411,359. 50	378,643. 25	1,183. 45	379,826. 70	31,532. 80	1,454,129. 94	329,932. 35	
	»	2,855,133. 85	244,816. 15	125,295. »	85,133. »	28,898. »	114,031. »	11,264. »	2,903,059. 85	66,105. »	
	»	»	48,530. 87	»	»	»	»	»	»	»	
54	365,955. »	4,259,369. 44	537,011. 43	536,654. 50	463,776. 25	30,081. 45	493,857. 70	42,796. 80	4,357,189. 79	396,037. 35	
91	1,094,131. 77	17,766,353. 62	2,997,161. 35	1,511,862. 87	1,485,627. 06	24,595. 70	1,510,222. 76	1,640. 11	18,157,848. 97	1,118,727. 41	
65	13,108,134. 90	16,281,347. 55	»	4,369,133. 70	4,367,884. 94	»	4,367,884. 94	1,248. 76	7,541,097. 59	13,108,134. 90	
40	1,179,956. 11	6,339,849. 65	2,660,150. 35	9,673,949. 73	8,439,956. 53	1,233,993. 20	9,673,949. 73	»	8,439,956. 53	7,573,842. 85	
96	21,722,068. 30	2,432,455. 52	55,268. 71	3,547,738. 14	1,436,161. 99	2,109,927. 62	3,546,089. 61	1,648. 53	2,688,665. 39	3,289,879. 74	
96	21,722,068. 30	42,820,006. 34	5,712,580. 41	19,102,684. 44	15,729,630. 52	3,368,516. 52	19,098,147. 04	4,537. 40	36,827,568. 48	25,090,584. 90	
50	22,088,021. 30	42,820,006. 34	5,712,580. 41	19,102,684. 44	15,729,630. 52	3,368,516. 52	19,098,147. 04	4,537. 40	36,827,568. 48	25,090,584. 90	
		47,079,375. 78	6,249,591. 84	19,639,338. 94	16,193,406. 77	3,398,597. 97	19,592,004. 74	(b) 47,334. 20	41,184,758. 27	25,486,622. 25	

(b) Comprese lire 6,684.41, spese perente agli effetti amministrativi e lire 1,648.53 eliminate per prescrizione trentennale.

L. 32,339,230.57
 » 320,000. —
 L. 32,019,230.57
 » 21,309,736.77
 L. 53,328,967.34

Roma, li 29 dicembre 1937 - Anno XVI.

Il Ministro
 THAON DI REVEL.

Giustizia

Affari Esteri

Africa Italiana

Educazione Nazionale

Conto di cassa e conto corrente co

	RISCOSSIONI		effettuati
	effettuate	accreditate	
Credito verso il Tesoro + L. 13,883,778.78	»	»	»
Vaglia del Tesoro emessi nel 1935-36 da commutare in quietanza della Tesoreria centrale + » 1,761,479.37	1,761,479.37	»	»
Spese pagate nel 1935-36 e rimaste da rimborsare — » 13,354,031.86	»	»	13,354,031.86
Fondo di cassa . . . + L. 2.291,226.29	»	»	»
MOVIMENTO DELL'ESERCIZIO.			
<i>Entrate (riscossioni).</i>			
Vaglia emessi dalle Sezioni di Regia Tesoreria provinciale dal 1° luglio 1936 al 30 giugno 1937	40,103,000.80	»	»
Vaglia commutati in quietanze dalla Tesoreria centrale a credito del conto corrente	»	41,656,175.46	»
Quietanze emesse dalla Tesoreria centrale per la riscossione degli interessi sui titoli di proprietà della Massa	14,302. »	14,302. »	»
<i>Spese (pagamenti).</i>			
Pagamenti effettuati dalle Sezioni di Regia Tesoreria provinciale dal 1° luglio 1936 al 30 giugno 1937	»	»	41,184,750.00
Pagamenti rimborsati	»	»	»
Prelevamenti dal conto corrente per acquisto di titoli	»	»	»
RISULTANZE AL 30 GIUGNO 1937.			
Credito verso il Tesoro + L. 16,568,632.59	»	»	»
Vaglia del Tesoro rimasti da commutare + » 208,304.71	»	208,304.71	»
Spese rimaste da rimborsare — » 15,553,166.48	»	»	»
Fondo di cassa . . . + L. 1,223,770.82	»	»	»
	41,878,782.17	41,878,782.17	54,538,790.00

FONDO DI MASSA DEL CORPO
DELLA REGIA GUARDIA DI FINANZA.PROSPETTO III
Cassa e conto corrente col Tesoro.

accreditate	PAGAMENTI		CONTO DI CASSA		CONTO CORRENTE col Tesoro	
	effettuati	accreditati				
»	»	»	»	»	13,883,778. 78	»
»	»	»	»	»	»	»
»	13,354,031. 86	»	»	»	»	»
»	»	»	2,291,226. 29	»	»	»
»	»	»	»	»	»	»
41,656,175. 46	»	»	40,103,000. 80	»	»	»
»	»	»	»	»	41,656,175. 46	»
14,302. »	»	»	14,302. »	»	14,302. »	»
»	41,184,758. 27	»	»	41,184,758. 27	»	»
»	»	38,985,623. 65	»	»	»	38,985,623. 65
»	»	»	»	»	»	»
»	»	»	»	»	»	16,568,632. 59
208,304. 71	»	»	»	»	»	»
»	»	15,553,166. 48	»	»	»	»
»	»	»	»	1,223,770. 82	»	»
41,878,782. 17	54,538,790. 13	54,538,790. 13	42,408,529. 09	42,408,529. 09	55,554,256. 24	55,554,256. 24

Giustizia

Affari Esteri

Africa Italiana

Educazione
Nazionale

Numero d'ordine	ATTIVITÀ	Al 1° luglio 1936	Variazioni avvenute		Al 30 giugno 1937
			Aumento	Diminuzioni	
1	Residui attivi, escluse le partite che si bilanciano nella spesa	8,372,334. 26	8,252,349. 25	8,370,640. 26	8,254,043. 25
2	Residui attivi per crediti riguardanti anticipazioni per conto di ufficiali.	679. 52	»	»	679. 52
3	Residui attivi per crediti riguardanti anticipi per acquisto viveri	13,943. 67	63,375. »	6,093. 67	71,225. »
4	Credito in conto corrente verso il Tesoro	13,883,778. 78	41,670,477. 46	38,985,623. 65	16,568,632. 59
5	Vaglia del Tesoro non commutati in quietanza di conto corrente	1,761,479. 37	40,117,302. 80	41,670,477. 46	208,304. 71
6	Valore di uno stabile adibito a sede del Comando Generale	»	4,798,595. 20	»	4,798,595. 20
7	Valore degli effetti di vestiario	9,213,898. 45	7,300,681. 01	6,887,898. 04	9,626,681. 45
8	Valore dei mobili	645,889. 02	100,852. 66	93,291. 84	653,449. 84
9	Valore nominale del prestito redimibile 3.50	50,674,200. »	»	50,674,200. »	»
10	Valore nominale del consolidato 3.50 per cento	9,697,900. »	»	9,697,900. »	»
11	Valore nominale del consolidato 3.50 per cento con scadenza trimestrale	976,000. »	»	976,000. »	»
12	Valore nominale delle obbligazioni redimibili 4.50 per cento	43,000. »	»	»	43,000. »
13	Buoni novennali	2,110,000. »	»	1,900,000. »	210,000. »
14	Valore nominale prestito nazionale 5%	10,000. »	48,918,700. »	»	48,928,700. »
15	Valore nominale di un assegno provvisorio	86. »	»	»	86. »
16	Debiti degli agenti	291,002. 84	»	291,002. 84	»
17	Credito verso lo Stato per anticipazioni e relativi interessi per la costruzione di una caserma della Regia guardia di finanza (legge 22 giugno 1913, n. 614)	2,378,925. 01	»	20,623. 37	2,358,301. 64
		100,073,116. 92	151,222,333. 38	159,573,751. 13	91,721,699. 77
			— 8,351,417. 75		
		100,073,116. 92	— 8,351,417. 75		91,721,699. 17

Numero d'ordine

 1 Residui pas
 le partite
 2 Residui pas
 3 Residui per
 di ufficial
 4 Residui per
 di corredu
 zione
 5 Residui per
 mente ve
 6 Residui per
 trabband
 7 Residui per
 alla mass
 accertate
 8 Residui pas
 versate al
 venzioni
 zionari de
 9 Debiti per s
 provincial
 10 Residui pas
 11 Crediti deg
 12 Crediti dich
 13 Fondo di r

 Diminuzion
 Patrimonio

FONDO DI MASSA DEL CORPO
DELLA REGIA GUARDIA DI FINANZA.

PROSPETTO
—
patrimoniale.
Situazione

Al 30 giugno 1937	PASSIVITÀ	Al 1° luglio 1936	Variazioni avvenute		Al 30 giugno 1937
			Aumento	Diminuzioni	
8,254,043.25	1 Residui passivi di bilancio, esclusi i premi di rafferma e le partite che si compensano nell'entrata	6,417,651.07	14,568,222.51	6,362,973.92	14,622,899.66
679.50	2 Residui passivi per premi di rafferma e relativi interessi.	9,673,949.73	6,339,849.65	8,439,956.53	7,573,842.85
71,225.00	3 Residui per somme anticipatamente versate per conto di ufficiali	2,932.21	4,114.01	»	7,046.22
16,568,632.50	4 Residui per somma anticipatamente versata per assegni di corredo agli incorporati nella compagnia di correzione	4,145. »	1,375. »	»	5,520. »
208,304.70	5 Residui per depositi quote contravvenzionali internamente versate alla massa	1,008,743.01	11,766.90	1,648.53	1,018,861.38
4,798,595.20	6 Residui per fondo speciale per la repressione del contrabbando	687,256.93	97,199.05	144,200. »	640,255.98
9,626,681.40	7 Residui per premi da corrispondersi sulla somma versata alla massa per quote del prodotto delle contravvenzioni accertate, con l'intervento della guardia di finanza	1,494,689.59	1,038,874.78	1,242,020.15	1,291,544.22
658,449.80	8 Residui passivi per premi da corrispondersi sulle somme versate alla massa per quote del prodotto delle contravvenzioni accertate con l'intervento d'impiegati e funzionari dell'Amministrazione finanziaria	349,971.40	26,622.38	49,941.84	326,651.94
»	9 Debiti per somme pagate dalle Regie sezioni di tesoreria provinciali e da rimborsare	13,354,031.86	41,184,758.27	38,985,623.65	15,553,166.48
43,000.00	10 Residui passivi non pagati nel biennio, eliminati dai conti.	424,994.41	6,684.41	5,099.77	426,579.05
210,000.00	11 Crediti degli agenti	8,034,295.23	»	8,034,295.23	»
48,928,700.00	12 Crediti dichiarati perenti	34,007.27	»	1,788.88	32,218.39
86.00	13 Fondo di riserva per le oscillazioni di valore dei titoli .	13,876,998. »	»	9,528,814.55	4,348,183.45
2,358,301.60		55,363,665.71	63,279,466.96	72,796,363.05	45,846,769.62
91,721,699.15	Diminuzione nella consistenza della passività	»	— 9,516,896.09	»	»
	Patrimonio netto al 1° luglio 1936	44,709,451.21	»	»	»
	Incremento patrimoniale	»	+ 1,165,478.34	»	»
	Patrimonio netto al 30 giugno 1937	»	»	»	45,874,929.55
91,721,699.15		100,073,116.92	— 8,351,417.75	»	91,721,699.17

Giustizia

Affari Esteri

Africa Italiana

Educazione
Nazionale

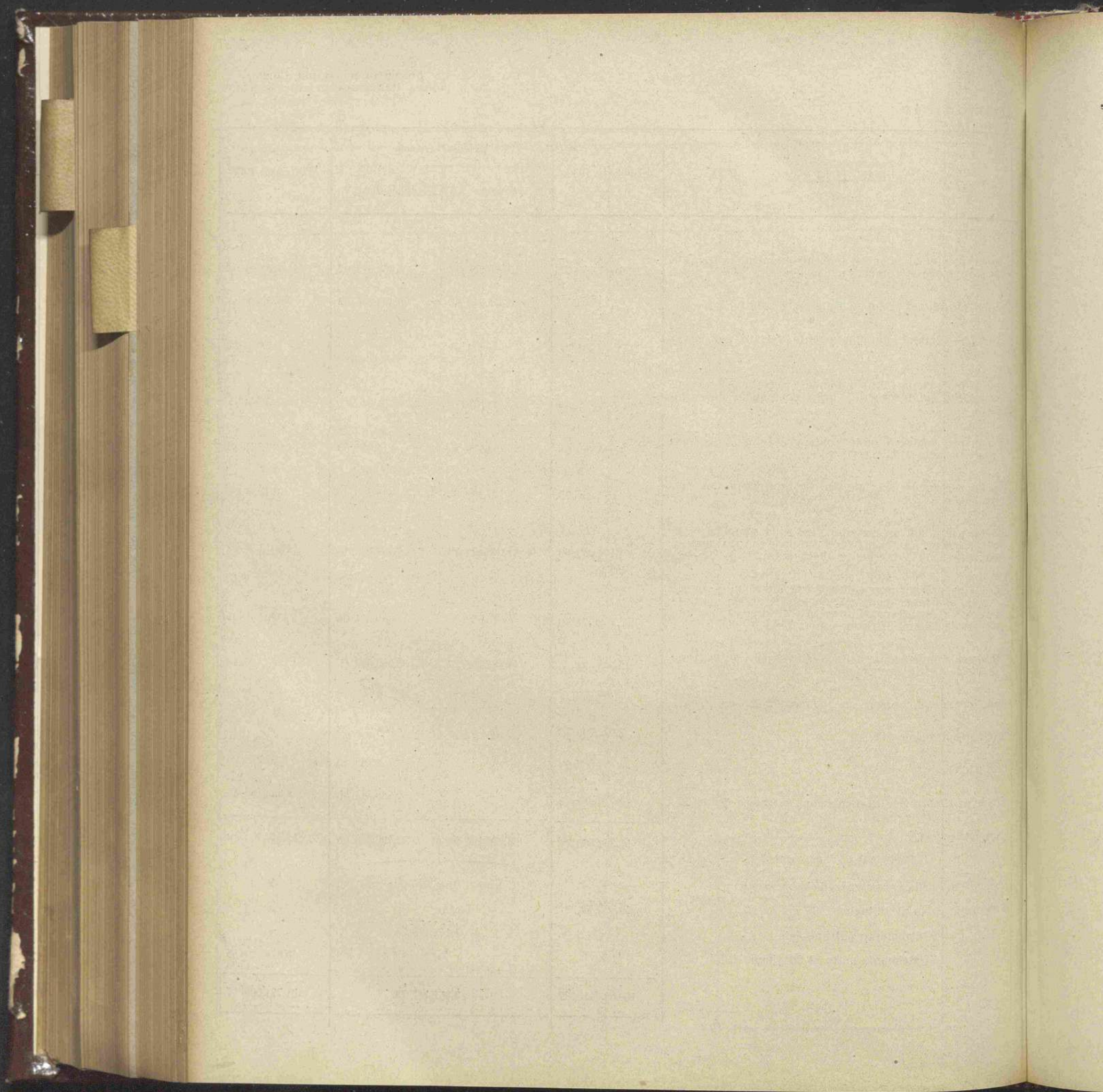

APPENDICE N. 2

al conto consuntivo del Ministero delle finanze
per l'esercizio finanziario dal 1° luglio 1936 al 30 giugno 1937

(Art. 9 del Regio decreto-legge 8 dicembre 1927, n. 2258, convertito nella legge 6 dicembre 1928, n. 3474)

PARTE I**CONTO CONSUNTIVO****DELL' ENTRATA E DELLA SPESA****DELL' AMMINISTRAZIONE AUTONOMA DEI MONOPOLI DI STATO**

per l'esercizio finanziario dal 1° luglio 1936 al 30 giugno 1937

Giustizia

Affari Esteri

Africa Italiana

Educazione
Nazionale

NOTA PRELIMINARE

CAPITOLO I.

ENTRATE COMPLESSIVE DEI MONOPOLI.

§ 1. — PREVISIONE.

La legge 8 giugno 1936, n. 1087, con la quale venivano approvati il bilancio di previsione della spesa del Ministero delle finanze e quello dell'entrata dello Stato per l'esercizio finanziario 1936-37, stabiliva, all'articolo 2, nelle misure appresso indicate, le percentuali dei proventi lordi dei Monopoli dei tabacchi e dei sali da devolversi allo Stato quale imposta sul consumo ai sensi dell'articolo 4 del Regio decreto-legge 8 dicembre 1927, n. 2258, convertito nella legge 6 dicembre 1928, n. 3474:

1°) l'80 per cento del provento lordo della vendita dei tabacchi nel Regno, escluse, oltre i tabacchi esportati, le provviste di bordo ed i canoni di rivendita;

2°) l'80 per cento del provento della vendita del sale commestibile.

Restavano, pertanto, a favore dell'Amministrazione autonoma dei Monopoli, per l'esercizio industriale e commerciale:

a) il 20 per cento del provento dei tabacchi venduti nel Regno;

b) il 20 per cento del provento dei sali commestibili;

c) tutte le altre entrate delle aziende dei tabacchi e dei sali, nonchè quelle concernenti la gestione del chinino.

Le entrate complessive per l'esercizio finanziario 1936-37, per i tre Monopoli, furono previste in lire 3,689,000,000 così ripartite:

Tabacchi	L. 3,235,000,000 —
Sali	» 429,000,000 —
Chinino	» 25,000,000 —
TOTALE	L. 3,689,000,000 —

Inoltre nella parte ordinaria del bilancio al capitolo 11 furono previste » 250,000 —
attribuibili per intero all'Amministrazione dei Monopoli, trattandosi di fitti dovuti dai locatari di stabili dell'Amministrazione stessa.

Il totale delle previsioni iniziali venne così a determinarsi in L. 3,689,250,000 —

Durante l'esercizio 1936-37 furono apportate le seguenti variazioni in aumento:

a) all'Amministrazione dei Monopoli: capitolo 1 dell'entrata « Provento industriale dei tabacchi venduti nel Regno esclusi i prodotti secondari » col Regio Decreto-legge 29 aprile 1937, n. 554, convertito nella legge 7 giugno 1937, n. 951, in relazione all'andamento dei consumi	» 5,000,000 —
allo Stato: capitolo n. 89 dell'Entrata	» 20,000,000 —
b) al capitolo 2 dell'entrata « Provento dei tabacchi esportati, ecc. » col Regio decreto-legge citato e con quello 18 febbraio 1937, n. 156, convertito nella legge 3 aprile 1937, n. 520, per maggiore esportazione di tabacchi nelle Colonie	» 38,900,000 —
c) al capitolo 9 « provento della vendita del chinino di Stato, proventi diversi e ricupero fondi » col citato Regio decreto-legge 18 febbraio 1937, n. 156, in corrispondenza dell'aumento del cespite	» 4.500,000 —
d) al capitolo 10-bis (di nuova istituzione) « provento della vendita nel Regno delle cartine e tubetti per sigarette » con decreto ministeriale 24 giugno 1936, n. 101397, per il presunto gettito del Monopolio istituito col Regio decreto-legge 13 gennaio 1936, n. 70, convertito nella legge 4 giugno 1936, n. 1342, di cui il 45 per cento da devolvere allo Stato quale imposta sul consumo e la restante quota del 55 per cento all'Amministrazione dei Monopoli	» 24,750,000 —

Da riportarsi L. 3,782,400,000 —

	Riporto . . .	L. 3,782,400,000 —
allo Stato: capitolo n. 90-bis.	»	20,250,000 —
e) al capitolo 12: « Proventi netti della pubblicità eseguita a mezzo dei condizionamenti dei generi di monopolio », col decreto ministeriale 30 giugno 1937, n. 9447, in corrispondenza dell'ammontare del prodotto di tale pubblicità, oggetto della legge 1° maggio 1930, n. 610	»	114,130.60
f) al capitolo 14, « prelevamenti dal fondo di riserva per le spese impreviste » con Regio decreto 15 dicembre 1936, n. 2245, in aumento della dotazione del capitolo n. 13 della spesa per pubblicità	»	1,966,000 —
La previsione definitiva complessiva si elevò quindi a	L.	3,804,730,130.60

Di cui lire 924,480,130.60 figurano nel bilancio proprio dell'Amministrazione dei Monopoli per l'esercizio industriale e commerciale e lire 2,880,250,000, che rappresentano l'imposta di consumo, figurano nel bilancio dello Stato ai capitoli 89-90-90bis dell'entrata.

Dal prospetto che segue, le entrate previste risultano discriminate secondo il loro oggetto e la loro destinazione.

	Allo Stato (imposta consumo)	All'Amministrazione autonoma dei monopoli per la gestione industriale e commerciale	Totale
TABACCHI			
Proventi tabacchi lavorati venduti nel Regno	L. 2,540,000,000 —	635,000,000 —	3,175,000,000 —
Proventi secondari	» ..	123,900,000 —	123,900,000 —
TOTALE TABACCHI	L. 2,540,000,000 —	758,900,000 —	3,298,900,000 —
SALI			
Proventi sali commestibili	L. 320,000,000 —	80,000,000 —	400,000,000 —
Proventi secondari	» ..	29,000,000 —	29,000,000 —
TOTALE SALI	L. 320,000,000 —	109,000,000 —	429,000,000 —
CHININO			
Proventi chinino	L. ..	28,000,000 —	28,000,000 —
Proventi secondari	» ..	1,500,000 —	1,500,000 —
TOTALE CHININO	» ..	29,500,000 —	29,500,000 —
CARTINE E TUBETTI PER SIGARETTE			
Proventi cartine e tubetti per sigarette venduti nel Regno	L. 20,250,000 —	24,750,000 —	45,000,000 —
TOTALE CARTINE E TUBETTI	L. 20,250,000 —	24,750,000 —	45,000,000 —
ENTRATE DIVERSE			
Ordinarie (Fitti attivi di stabili dell'Amministrazione - Proventi della pubblicità)	L. ..	364,130.60	364,130.60
Straordinarie (Prelevamenti dai fondi di riserva)	» ..	1,966,000 —	1,966,000 —
TOTALE ENTRATE DIVERSE	L. ..	(a) 2,330,130.60	(a) 2,330,130.60
TOTALE	L. 2,880,250,000 —	924,480,130.60	3,804,730,130.60

(a) Da attribuire all'Azienda Tabacchi per lire 2,124,130.60, all'Azienda Sali per lire 200,000, ed all'Azienda Chinino per lire 6,000.

Giustizia

Affari Esteri

Africa Italiana

Educazione
Nazionale

§ 2. — ACCERTAMENTI.

Di fronte alle suindicate previsioni si ebbero i seguenti accertamenti:

	Previsione	Accertamento	Differenza
a) Entrate proprie dell'esercizio:			
Tabacchi	L. 3,301,024,130.60	3,458,477,927.94	+ 157,453,797.34
Sali	» 429,200,000 —	435,764,786.94	+ 6,564,786.94
Chinino	» 29,506,000 —	25,714,121.32	— 3,791,878.68
Cartine e tubetti	» 45,000,000 —	46,074,345.16	+ 1,074,345.16
TOTALE	L. 3,804,730,130.60	3,966,031,181.36	+ 161,301,050.76
b) Economie nella gestione dei residui	<i>per memoria</i>	3,215,859.57	+ 3,215,859.57
TOTALE GENERALE	L. 3,804,730,130.60	3,969,247,040.93	+ 164,516,910.33

Si ebbe, cioè, un accertamento complessivo di lire 3,969,247,040.93, con una differenza in più, rispetto alle previsioni, di lire 164,516,910.33 derivante soprattutto da maggiori introiti dell'Azienda tabacchi, e dalle variazioni in diminuzione ai residui passivi.

Le differenze fra le previsioni e gli accertamenti sono esposte analiticamente nei prospetti che seguono, in cui sono anche distinte le entrate di pertinenza dello Stato e quelle dell'Amministrazione autonoma.

 ENTRATE ACCERTATE PER LE QUATTRO AZIENDE
 IN CONFRONTO CON LA PREVISIONE.

(CON L'ATTRIBUZIONE DELLE QUOTE ALLO STATO E ALL'AZIENDA DEI MONOPOLI).

Voci delle entrate delle singole aziende ed attribuzione di esse	Entrate		Maggiori o minori accertamenti più o meno
	Previste	Accertate	
A) ENTRATE PROPRIE DELL'ESERCIZIO.			
AZIENDA DEI TABACCHI.			
1. — Imposta sul consumo dei tabacchi venduti nel Regno esclusi i prodotti secondari (80 % del provento della vendita dovuto allo Stato — Capitolo 89).	L. 2,540,000,000 —	2,641,359,162.76	+ 101,359,162.76
2. — Provento industriale e commer- ciale sui tabacchi venduti nel Regno esclusi i prodotti secon- dari (20 % del provento com- plessivo realizzato, dovuto al- l'Azienda)	L. 635,000,000 —	660,339,790.41	+ 25,339,790.41
3. — Provento dei tabacchi esportati e di quelli destinati alle provvi- ste di bordo o venduti nel Re- gno a tariffa extra-monopolio nonchè dei prodotti secondari e degli indennizzi per deficienze nei trasporti ferroviari	» 88,900,000 —	118,881,321.09	+ 29,981,321.09
4. — Canoni delle rivendite	» 22,500,000 —	22,418,390.38	— 81,609.62
Da riportarsi	L. 746,400,000 —	801,639,501.88	+ 55,239,501.88

RENDICONTO GENERALE
 PER L'ESERCIZIO FINANZIARIO
 1936-37.

 AMMINISTRAZIONE AUTONOMA
 MONOPOLI DI STATO.

Voci delle entrate delle singole aziende ed attribuzione di esse	Entrate		Maggiori o minori accertamenti più o meno
	Previste	Accertate	
<i>Riporto</i> L.	746,400,000 —	801,639,501.88	+ 55,239,501.88
5. - Proventi diversi - Ricupero fondi - Fitti attivi di stabili dell'Am- ministrazione - Proventi sulla pubblicità - Prelevamenti dal fondo di riserva - Proventi ven- dita beni »	14,624,130.60	15,479,263.30	+ 855,132.70
TOTALE ENTRATE DI PERTINENZA DELL'AZIENDA TABACCHI L.	761,024,130.60	817,118,765.18	+ 56,094,634.58
TOTALE COMPLESSIVO ENTRATE TABACCHI COMPRESA L'IMPOSTA SUL CONSUMO DOVUTA ALLO STATO L.	3,301,024,130.60	3,458,477,927.94	+ 157,453,797.34
AZIENDA DEI SALI.			
1. - Imposta sul consumo dei sali commestibili (80 % del pro- vento della vendita dovuto allo Stato - Capitolo 90) L.	320,000,000 —	324,364,601.48	+ 4,364,601.48
2. - Provento industriale e commer- ciale sui sali commestibili (20 % dovuto all'Azienda) L.	80,000,000 —	81,091,150.36	+ 1,091,150.36
3. - Proventi dei sali sofisticati e ce- duti a prezzo d'eccezione alle industrie »	27,000,000 —	28,523,369.30	+ 1,523,369.30
4. - Proventi eventuali diversi - Ri- cupero fondi - Fitti attivi di stabili dell'Amministrazione - Prelevamento dal fondo di ri- serva - Rimborso imposta sul sale esportato »	2,200,000 —	1,785,665.80	- 414,334.20
TOTALE ENTRATE DI PERTINENZA DELL'AZIENDA SALI L.	409,200,000 —	411,400,185.46	+ 2,200,185.46
TOTALE COMPLESSIVO ENTRATE SALI COMPRESA L'IMPOSTA SUL CONSUMO DOVUTA ALLO STATO L.	429,200,000 —	435,764,786.94	+ 6,564,786.94
AZIENDA DEL CHININO.			
1. - Proventi della vendita del chi- nino L.	28,000,000 —	25,033,923.47	- 2,966,076.53
2. - Diritti di monopolio sui prodotti chinacei importati dai privati. »	1,500,000 —	674,197.85	- 825,802.15
3. - Proventi eventuali diversi - Re- cupero fondi - Fitti attivi di stabili dell'Amministrazione - Prelevamenti dal fondo di ri- serva »	6,000 —	6,000 —	..
TOTALE ENTRATE DI PERTINENZA DELL'AZIENDA CHININO L.	29,506,000 —	25,714,121.32	- 3,791,878.68
AZIENDA CARTINE E TUBETTI PER SIGARETTE.			
1. - Imposta sul consumo delle cartine e tubetti per sigarette (45 % del provento della vendita do- vuto allo Stato - Capitolo 90 bis). L.	20,250,000 —	20,725,876.95	+ 475,876.95

Giustizia

Affari Esteri

Africa Italiana

Educazione
Nazionale

RENDICONTO GENERALE
 PER L'ESERCIZIO FINANZIARIO
 1936-37.

 AMMINISTRAZIONE AUTONOMA
 MONOPOLI DI STATO.

Voci delle entrate delle singole aziende ed attribuzione di esse	Entrate		Maggiori o minori accertamenti più o meno
	Previste	Accertate	
2. - Provento della vendita nel Regno delle cartine e tubetti per si- garette.	L. 24,750,000 —	25,331,627.50	+ 581,627.50
3. - Proventi diversi e recupero fondi. »	<i>per memoria</i>	16,840.71	+ 16,840.71
TOTALE ENTRATE DI PERTINENZA DELL'AZIENDA CARTINE E TU- BETTI PER SIGARETTE.	L. 24,750,000 —	25,348,468.21	+ 598,468.21
TOTALE COMPLESSIVO ENTRATE CARTINE E TUBETTI COMPRESA L'IMPOSTA SUL CONSUMO DO- VUTA ALLO STATO.	L. 45,000,000 —	46,074,345.16	+ 1,074,345.16
TOTALE ENTRATE PROPRIE DEL- L'ESERCIZIO.	L. 3,804,730,130.60	3,966,031,181.36	+ 161,301,050.76
B) ENTRATE DERIVANTI DALLA GESTIONE DEI RESIDUI DELLE QUATTRO AZIENDE. L.	<i>per memoria</i>	3,215,859.57	+ 3,215,859.57
TOTALE GENERALE DELLE QUATTRO AZIENDE (COMPRESA LA QUOTA DELLO STATO)	L. 3,804,730,130.60	3,969,247,040.93	+ 164,516,910.33

 TOTALE COMPLESSIVO DELLE QUATTRO AZIENDE RIPARTITO FRA STATO
 E AMMINISTRAZIONE DEI MONOPOLI.

Attribuzioni	Previste	Accertate	Maggiori o minori accertamenti più o meno
Allo Stato:			
Tabacchi	L. 2,540,000,000 —	2,641,359,162.76	+ 101,359,162.76
Sali	» 320,000,000 —	324,364,601.48	+ 4,364,601.48
Cartine e tubetti per sigarette.	» 20,250,000 —	20,725,876.95	+ 475,876.95
TOTALE	L. 2,880,250,000 —	2,986,449,641.19	+ 106,199,641.19
All'Amministrazione dei monopoli:			
Tabacchi	L. 761,024,130.60	817,118,765.18	+ 56,094,634.58
Sali	» 109,200,000 —	111,400,185.46	+ 2,200,185.46
Chinino	» 29,506,000 —	25,714,121.32	- 3,791,878.68
Cartine e tubetti per sigarette.	» 24,750,000 —	25,348,468.21	+ 598,468.21
Varie (gestione residui)	» ..	3,215,859.57	+ 3,215,859.57
TOTALE	L. 924,480,130.60	982,797,399.74	+ 58,317,269.14
TOTALE GENERALE DELLE QUAT- TRO AZIENDE (COMPRESA LA QUOTA STATO)	L. 3,804,730,130.60	3,969,247,040.93	+ 164,516,910.33

CONFRONTI CON I RISULTATI DEL PRECEDENTE ESERCIZIO.

Il confronto degli accertamenti dell'esercizio 1936-37 coi risultati conseguiti nel precedente fa rilevare, come dal prospetto che segue, un aumento complessivo di oltre 235,000,000 di cui circa lire 158,000,000 nelle quote spettanti allo Stato, ed oltre lire 77,000,000 in quelle dell'Amministrazione dei Monopoli.

Tale aumento è da attribuirsi:

all'Azienda tabacchi per oltre L. 195,000,000, per maggior consumo ed esportazione dei tabacchi;

all'Azienda sali per oltre L. 8,000,000;

all'Azienda delle Cartine e tubetti per sigarette per oltre 43,000,000 rispetto al provento della vendita nei primi quattro mesi di gestione dell'Azienda, costituita nel mese di marzo dello scorso esercizio finanziario.

Si riscontra invece una diminuzione di circa 12,000,000 nell'Azienda del chinino dovuta ad una minore richiesta dei pro otti.

 ENTRATE ACCERTATE PER LE QUATTRO AZIENDE
 IN CONFRONTO CON I RISULTATI DELL'ESERCIZIO PRECEDENTE.

(CON L'ATTRIBUZIONE DELLE QUOTE ALLO STATO E ALL'AZIENDA DEI MONOPOLI).

Voci delle entrate delle singole Aziende ed attribuzioni di esse	Entrate accertate		Maggiori o minori accertamenti dell'esercizio 1936-37 più o meno
	nell'esercizio 1935-36	nell'esercizio 1936-37	
A) ENTRATE PROPRIE DELL'ESERCIZIO.			
AZIENDA DEI TABACCHI.			
1. - Imposta sul consumo dei tabacchi venduti nel Regno esclusi i prodotti secondari (80 % del provento della vendita, dovuto allo Stato)	L. 2,508,898.439.52	2,641,59,162.76	+ 132,460,723.24
2. - Provento industriale e commerciale sui tabacchi venduti nel Regno esclusi i prodotti secondari (20 % del provento complessivo realizzato, dovuto all'Azienda)	L. 627,224,610.01	660,339,790.41	+ 33,115,180.40
3. - Provento dei tabacchi esportati e di quelli destinati alle provviste di bordo, o venduti nel Regno a tariffa extra-monopolio e prodotti secondari	» 89,035,834.42	118,881,321.09	+ 29,845,486.67
4. - Ganoni delle rivendite	» 22,795,697.38	22,418,390.38	- 377,307.—
5. - Proventi diversi - Ricupero fondi - Fitti attivi di stabili dell'Amministrazione - Proventi sulla pubblicità - Prelevamenti dal fondo di riserva	» 14,889,305.36	15,479,263.30	+ 589,957.94
TOTALE ENTRATE DI PERTINENZA DELL'AZIENDA TABACCHI	L. 753,945,447.17	817,118,765.18	+ 63,173,318.01
TOTALE COMPLESSIVO ENTRATE TABACCHI COMPRESA L'IMPOSTA SUL CONSUMO DOVUTA ALLO STATO	L. 3,262,843,886.69	3,458,477,927.94	+ 195,634,041.25

Giustizia

Affari Esteri

Africa Italiana

Educazione
Nazionale

RENDICONTO GENERALE
PER L'ESERCIZIO FINANZIARIO
1936-37.

AMMINISTRAZIONE AUTONOMA
MONOPOLI DI STATO.

Voci delle entrate delle singole Aziende ed attribuzioni di esse	Entrate accertate		Maggiori o minori accertamenti dell'esercizio 1936-37 più o meno
	nell'esercizio 1935-36	nell'esercizio 1936-37	
AZIENDA DEI SALI.			
1. - Imposta sul consumo dei sali commestibili (80 % del provento della vendita dovuto allo Stato)	L. 318,466,279.32	324,364,601.48	+ 5,898,322.16
2. - Provento industriale e commerciale sui sali commestibili (20 % dovuto all'Azienda)	L. 79,616,570.59	81,091,150.36	+ 1,474,579.77
3. - Proventi sui sali sofisticati e ceduti a prezzo d'eccezione alle industrie	» 26,799,703.74	28,523,369.30	+ 1,723,665.56
4. - Proventi eventuali diversi - Ricupero fondi - Fitti attivi di stabili dell'Amministrazione - Prelevamento dal fondo di riserva - Rimborso imposta sul sale esportato	» 2,359,315.77	1,785,665.80	- 573,649.97
TOTALE ENTRATE DI PERTINENZA DELL'AZIENDA SALI	L. 408,775,590.10	411,400,185.46	+ 2,624,595.36
TOTALE COMPLESSIVO ENTRATE SALI COMPRESA L'IMPOSTA SUL CONSUMO DOVUTA ALLO STATO.	L. 427,241,869.42	435,764,786.94	+ 8,522,917.52
AZIENDA DEL CHININO.			
1. - Proventi della vendita del chinino	L. 36,553,061.92	25,033,923.47	- 11,519,138.45
2. - Diritti di monopolio sui prodotti chinacei importati dai privati	» 872,576.45	674,197.85	- 198,378.60
3. - Proventi eventuali diversi - Ricupero fondi - Fitti attivi di stabili dell'Amministrazione - Prelevamenti dal fondo di riserva	» 6,000 —	6,000 —	—
TOTALE ENTRATE DI PERTINENZA DELL'AZIENDA DEL CHININO	L. 37,431,638.37	25,714,121.32	- 11,717,517.05
AZIENDA CARTINE E TUBETTI PER SIGARETTE.			
(iniziatasi nel corso dell'esercizio 1935-36).			
1. - Imposta sul consumo delle cartine e tubetti per sigarette (45 per cento del provento della vendita dovuto allo Stato)	L. 1,161,940.18	20,725,876.95	+ 19,563,936.77
2. - Provento della vendita nel Regno delle cartine e tubetti per sigarette	L. 1,420,149.02	25,331,627.50	+ 23,911,478.48
Da riportarsi	L. 1,420,149.02	25,331,627.50	+ 23,911,478.48

RENDICONTO GENERALE
PER L'ESERCIZIO FINANZIARIO
1936-37.

AMMINISTRAZIONE AUTONOMA
MONOPOLI DI STATO.

Voci delle entrate delle singole Aziende ed attribuzioni di esse	Entrate accertate		Maggiori o minori accertamenti nell'esercizio 1936-37 più o meno
	nell'esercizio 1935-36	nell'esercizio 1936-37	
<i>Riporto</i> L.	1,420,149.02	25,331,627.50	+ 23,911,478.48
3. - Proventi diversi e recupero fondi . . . »	377.33	16,840.71	+ 16,463.38
TOTALE ENTRATE DI PERTINENZA DELL'AZIENDA CARTINE E TU- BETTI PER SIGARETTE L.	<u>1,420,526.35</u>	<u>25,348,468.21</u>	+ <u>23,927,941.86</u>
TOTALE COMPLESSIVO ENTRATE CARTINE E TUBETTI, COMPRESA L'IMPOSTA SUL CONSUMO DO- VUTA ALLO STATO L.	<u>2,582,466.53</u>	<u>46,074,345.16</u>	+ <u>43,491,878.63</u>
TOTALE ENTRATE PROPRIE DEL- L'ESERCIZIO L.	<u>3,730,099,861.01</u>	<u>3,966,031,181.36</u>	+ <u>235,931,320.35</u>
B) ENTRATE DERIVANTI DALLA GESTIONE DEI RESIDUI DELLE QUATTRO AZIENDE »	3,938,389.87	3,215,859.57	- 722,530.30
TOTALE GENERALE DELLE QUAT- TRO AZIENDE (COMPRESA LA QUOTA STATO) L.	<u>3,734,038,250.88</u>	<u>3,969,247,040.93</u>	+ <u>235,208,790.05</u>

TOTALE COMPLESSIVO DELLE ENTRATE ACCERTATE
RIPARTITO FRA LO STATO E L'AMMINISTRAZIONE DEI MONOPOLI.

Attribuzioni	Esercizio 1935-36	Esercizio 1936-37	Maggiori o minori accertamenti dell'esercizio 1936-37 più o meno
Allo Stato L.	2,828,526,659.02	2,986,449,641.19	+ 157,922,982.17
All'Amministrazione dei monopoli . . . »	905,511,591.86	982,797,399.74	+ 77,285,807.88
TOTALE GENERALE DELLE QUAT- TRO AZIENDE (COMPRESA LA QUOTA STATO) L.	<u>3,734,038,250.88</u>	<u>3,969,247,040.93</u>	+ <u>235,208,790.05</u>

CAPITOLO II

ENTRATE E USCITE PROPRIE DELL'AMMINISTRAZIONE AUTONOMA.

§ 1. — ENTRATE.

Come abbiamo già visto le entrate accertate, proprie dell'Amministrazione dei monopoli, ascendono a lire 982,797,399.74.

Nel prospetto che segue, l'accertamento, ripartito per ciascuna delle quattro aziende, è posto a confronto con le previsioni.

	Previsione	Accertamento	Differenza
a) Entrate proprie dell'esercizio:			
Azienda dei tabacchi L.	761,024,130.60	817,118,765.18	+ 56,094,634.58
Azienda dei sali »	109,200,000—	111,400,185.46	+ 2,200,185.46
<i>Da riportarsi</i> L.	870,224,130.60	928,518,950.64	+ 58,294,820.04

Giustizia

Affari Esteri

Africa Italiana

Educazione
Nazionale

RENDICONTO GENERALE
PER L'ESERCIZIO FINANZIARIO
1936-37.

AMMINISTRAZIONE AUTONOMA
MONOPOLI DI STATO.

	Previsione	Accertamento	Differenza
<i>Riporto</i>	L. 870,224,130.60	928,518,950.64	+ 58,294,820.04
Azienda del chinino	» 29,506,000 —	25,714,121.32	— 3,791,878.68
Azienda delle Cartine e tubetti	» 24,750,000 —	25,348,468.21	+ 598,468.21
TOTALE ENTRATE DELL'ESERCIZIO	L. 924,480,130.60	979,581,540.17	+ 55,101,409.57
b) Entrate minori	3,215,859.57	+ 3,215,859.57
TOTALE	L. 924,480,130.60	982,797,399.74	+ 58,317,269.14

Complessivamente, adunque, il bilancio dell'Amministrazione autonoma ha avuto, in confronto con la previsione, una maggiore entrata di lire 58,317,269.14.

§ 2. — SPESE — AVANZO DI GESTIONE.

Passiamo ora ad esaminare i risultati della parte passiva del bilancio proprio dell'Amministrazione autonoma, comprendente le spese delle Aziende dell'Amministrazione stessa, previste nella cifra complessiva di

L. 669,151,000 —

Nel corso dell'esercizio, agli stanziamenti iniziali, furono apportate le seguenti variazioni:

In diminuzione:

al capitolo 3 (Premi di operosità e rendimento, ecc.)	per L.	30,000 —	
al capitolo 12 (Spese di ufficio, ecc.)	» »	50,000 —	
al capitolo 14 (Fitto di locali, ecc.)	» »	200,000 —	
			» 280,000 —

In aumento:

ai capitoli 1, 23 e 31 per miglioramenti stipendi, assegni e paghe in dipendenza del Regio decreto-legge 24 settembre 1936, n. 1719	per L.	8,350,000 —
al capitolo 2 per premi di prolungamento d'orario al personale in relazione alle necessità di servizio	» »	30,000 —
al capitolo 13 per maggiori spese di pubblicità su periodici, riviste, ecc., per l'incremento delle vendite dei prodotti dei monopoli	» »	1,966,000 —
al capitolo 21 per maggiori oneri dipendenti dalle pensioni agli operai e dall'ammissione al trattamento di quiescenza di alcuni operai licenziati negli anni precedenti.	» »	800,000 —
ai capitoli 26, 38 e 40 per maggiori oneri relativi all'acquisto ed alla riparazione di macchine e materiali vari e per la ricostituzione di scorte, tenuto conto dei relativi aumenti dei prezzi	» »	9,500,000 —
ai capitoli 27 e 34 per aumentati canoni delle spese di trasporto	» »	5,300,000 —
ai capitoli 29, 35 e 45 per ripristino d'indennità relative al servizio dei tabacchi, dei sali e promiscuo	» »	1,500,000 —
ai capitoli 44-bis, 44-ter, 44-quater, 44-quinquies, 44-series, 44-septies, 49-bis e 50 per spese dipendenti dalla istituzione del monopolio delle cartine e tubetti per sigarette di cui al Regio decreto-legge 13 gennaio 1936, n. 70, convertito nella legge 4 giugno 1936, n. 1342	» »	14,447,500 —
al capitolo 24 per completare il fabbisogno per la compra dei tabacchi sulla media degli accertamenti degli ultimi anni e tenuto conto della maggiorazione dei relativi prezzi.	» »	30,000,000 —

Da riportarsi L. 71,893,500 — L. 668,871,000 —

RENDICONTO GENERALE
PER L'ESERCIZIO FINANZIARIO
1935-37.

AMMINISTRAZIONE AUTONOMA
MONOPOLI DI STATO.

Riporto . . . L. 71,893,500 — L. 668,871,000 —

al capitolo 11 per proventi netti della pubblicità da devolvere agli Enti ed Istituti di cui all'articolo 1 della legge 1° maggio 1930, n. 610, in corrispondenza di pari somma inscritta nell'entrata »

114,130.60 + » 72,007,630.60

Così la previsione definitiva risultò di L. 740,878,630.60
E poichè l'ammontare degli accertamenti è stato determinato in » 733,502,699.27

risulta che, nella gestione delle spese, sono state realizzate economie per L. 7,375,931.33

Tali economie, in lire 7,375,931.33, e le maggiori entrate, accertate in lire 58,317,269.14, hanno determinato, giusta la seguente dimostrazione, un aumento di lire 65,693,200.47 dell'avanzo definitivamente previsto in lire 183,601,500 nella gestione propria dell'Amministrazione autonoma del 1936-37.

	Previsioni definitive	Accertamenti	Differenze
Entrate.	L. 924,480,130.60	982,797,399.74	+ 58,317,269.14
Spese.	» 740,878,630.60	733,502,699.27	— 7,375,931.33
Differenza ossia avanzo finanziario. . . . L.	183,601,500 —	249,294,700.47	+ 65,693,200.47

§ 3. — GESTIONE DEI RESIDUI.

Nel corso dell'esercizio 1936-37 il conto dei residui passivi dei precedenti esercizi ha subito alcune variazioni in diminuzione per complessive lire 3,215,859.57 (veggasi prospetto IV), che figurano nel capitolo n° 15 dell'entrata.

§ 4. — CONFRONTO COI PRECEDENTI ESERCIZI.

I risultati della gestione dell'Amministrazione autonoma nei nove esercizi finanziari decorsi dalla sua costituzione sono posti in evidenza nel prospetto seguente:

Esercizio finanziario	Entrate	Spese	Avanzo di gestione
1928-29	L. 1,099,385,514.43	963,466,433.60	135,919,080.74
» » 1929-30	» 1,090,097,322.56	908,427,905.98	181,669,416.58
» » 1930-31	» 967,992,167.91	822,137,641.55	145,854,526.36
» » 1931-32	» 924,601,059.99	794,341,193.30	130,259,866.69
» » 1932-33	» 881,406,647.72	778,427,869.73	102,978,777.99
» » 1933-34	» 869,663,074.09	739,743,657.30	129,919,416.79
» » 1934-35	» 857,929,014.16	655,582,614.35	202,346,399.81
» » 1935-36	» 905,511,591.86	666,303,180.03	239,208,411.83
» » 1936-37	» 982,797,399.74	733,502,699.27	249,294,700.47

RIASSUNTO DEI RISULTATI DELLA GESTIONE DELLE QUATTRO AZIENDE.

Nel capitolo I di questa nota è stato posto in rilievo l'accertamento delle entrate delle quattro aziende sia di pertinenza dello Stato, sia di pertinenza dell'Amministrazione autonoma; nel capitolo II, è stato posto in evidenza l'accertamento della spesa a carico totale del bilancio proprio dell'Amministrazione.

Confrontando i dati, come dal prospetto seguente, emergono distintamente: il provento netto dell'imposta, quello della gestione industriale e commerciale e quello totale.

	Entrate	Spese	Provento netto spettante allo Stato
Imposta sul consumo.	L. 2,986,449,641.19	..	2,986,449,641.19
Proventi di gestione industriale e commerciale.	» 982,797,399.74	733,502,699.27	249,294,700.47
TOTALE L.	3,969,247,040.93	733,502,699.27	3,235,744,341.66

Giustizia

Affari Esteri

Africa Italiana

Educazione Nazionale

Capitoli					Conto della competenza per l'esercizio 1936-37									
Numero			Denominazione	Rapporto fra le colonne	Somme				Maggiori o minori entrate					
del 1935-36	del 1936-37	del 1937-38			d	e = i ± k	accertate			i = r + s + t - p	k = i - e			
							previste	riscosse				rimaste da riscuotere	TOTALE = f + g + h	
								versate						rimaste da versare
a	b	c			f = r - m	g = s - n			l = p ± q					
TITOLO I.														
ENTRATA ORDINARIA.														
CATEGORIA I. — ENTRATE EFFETTIVE.														
TABACCHI.														
1	1	1	Provento industriale dei tabacchi venduti nel Regno esclusi i prodotti secondari.	(a)	635,000,000. »	659,699,551. 17	640,239. 24	»	660,339,790. 41	+ 25,339,790. 41	4,337. 13			
2	2	2	Provento dei tabacchi esportati, di quelli destinati alle provviste di bordo e di quelli venduti nel Regno a tariffa extra-monopolio, nonchè dei prodotti secondari e degli indennizzi per deficienze nei trasporti ferroviari.	(b)	88,900,000. »	46,146,272. 92	72,735,048. 17	»	118,881,321. 09	+ 29,981,321. 09	37,327,936. 65			
3	3	3	Canoni delle rivendite.		22,500,000. »	22,418,196. 83	193. 55	»	22,418,390. 38	- 81,000. 00	»			
4	4	4	Proventi diversi e ricupero fondi		12,500,000. »	12,568,390. 47	761,595. 78	»	13,329,986. 25	+ 829,986. 25	48,007. 50			
TOTALE					758,900,000. »	740,832,411. 39	74,137,076. 74	»	814,969,488. 13	+ 56,069,488. 13	37,380,281. 28			
SALI.														
5	5	5	Proventi industriali della vendita dei sali commestibili		80,000,000. »	80,798,180. 71	292,969. 65	»	81,091,150. 36	+ 1,091,150. 36	240,738. 47			
6	6	6	Proventi della vendita dei sali sofisticati e di quelli ceduti a prezzo di eccezione all'industria		27,000,000. »	28,522,369. 30	1,000. »	»	28,523,369. 30	+ 1,523,369. 30	69. 85			
7	7	7	Proventi diversi e ricupero fondi		500,000. »	1,015,934. 36	»	»	1,015,934. 36	+ 515,934. 36	»			
8	8	8	Rimborso dallo Stato dell'ammontare delle restituzioni dell'imposta sul sale, concesse per i quantitativi impiegati nella salagione delle carni, del burro e dei formaggi esportati (art. 27 della legge 21 gennaio 1929, n. 67)		1,500,000. »	»	»	574,243. 84	574,243. 84	- 925,766. 84	2,247,252. 74			
TOTALE					109,000,000. »	110,336,484. 37	293,969. 65	574,243. 84	111,201,607. 86	+ 2,204,007. 86	2,488,121. 06			

(a) Compresse lire 5,000,000 per effetto del Regio decreto-legge 29 aprile 1937, n. 554, convertito nella legge 7 giugno 1937, n. 951.

(b) Compresse lire (lire 13,90

e autonoma dei monopoli di Stato.

Prospetto I.

ENTRATA.

1936-37		Conto dei residui degli esercizi precedenti					Residui attivi al 30 giugno 1937		
Maggiori o minori entrate $g+h$	Al 1° luglio 1936 Colonne s e t del conto consuntivo 1935-36	Riscossi		Rimasti da riscuotere	TOTALE $= m + n + o$	Aumenti o diminuzioni q $= p - l$	Versamenti (Competenza e residui) r $= f + m$	Somme riscosse e non versate s $= g + n$	Somme rimaste da riscuotere t $= h + o$
		Versati m $= r - f$	Rimasti da versare n $= s - g$						
$l-p$	1 $= p + q$	m $= r - f$	n $= s - g$	o $= t - h$	p $= r + s + t - l$	q $= p - l$	r $= f + m$	s $= g + n$	t $= h + o$
790.41 + 25,339.70	4,337.13	9.40	4,327.73	>	4,337.13	>	659,699,560.57	644,566.97	>
321.09 + 29,981.32	37,327,936.65	19,341,575.15	17,986,361.50	>	37,327,936.65	>	65,487,848.07	90,721,409.67	>
390.38 - 81,000.00	>	>	>	>	>	>	22,418,196.83	193.55	>
986.25 + 829,986.25	48,007.50	48,007.50	>	>	48,007.50	>	12,616,397.97	761,505.78	>
488.13 + 56,069,488.13	37,380,281.28	19,389,592.05	17,990,689.23	>	37,380,281.28	>	760,222,003.44	92,127,765.97	>
150.36 + 1,091,150.36	240,798.47	240,798.47	>	>	240,798.47	>	81,038,979.18	292,969.65	>
369.30 + 1,521,909.30	69.85	69.85	>	>	69.85	>	28,522,439.15	1,000. >	>
934.36 + 515,934.36	>	>	>	>	>	>	1,015,934.36	>	>
243.84 - 925,766.84	2,247,252.74	2,116,615.38	>	130,637.36	2,247,252.74	>	2,116,615.38	>	704,881.20
697.86 + 2,204,097.86	2,488,121.06	2,357,483.70	>	130,637.36	2,488,121.06	>	112,693,968.07	293,969.65	704,881.20

1937, n. 951.

(b) Comprese lire 38,900,000 per effetto dei Regi decreti-legge 18 febbraio 1937, n. 156, convertito nella legge 3 aprile 1937, n. 520, (lire 13,900,000) e 29 aprile 1937, n. 554 precitato (lire 25,000,000).

Giustizia

Affari Esteri

Africa Italiana

Educazione
Nazionale

Capitoli			Conto della competenza per l'esercizio 1936-37						Maggiori o minori entrate	Al 1° luglio 1936 Colonne s e t del conto consuntivo 1935-36 l = p ± q		
Numero			Denominazione	previste	Somme							
del 1935-36 a	del 1936-37 b	del 1937-38 c			accertate		rimaste da riscuotere	TOTALE - = f + g + h				
					versate	rimaste da versare					Rappori fra le colonne	
e	f	g	h	i	k	= i ± k		= r - m	= s - n	= t - o	= r + s + t - p	= i - e
CHININO.												
9	9	9	Provento della vendita del chinino di Stato, proventi diversi e recupero fondi	(a) 28,000,000. »	19,028,638. 12	»	6,005,285. 35	25,033,923. 47	-	2,983,071. 32	13,015,007. 30	
10	10	10	Diritto di monopolio da corrispondersi all'Amministrazione per i prodotti chinacei importati da privati	1,500,000. »	674,197. 85	»	»	674,197. 85	-	825,802. 15	»	
			TOTALE	29,500,000. »	19,702,835. 97	»	6,005,285. 35	25,708,121. 32	-	3,798,873. 47	13,015,007. 30	
CARTINE E TUBETTI PER SIGARETTE (b).												
10 bis	10 bis	11	Provento della vendita nel Regno delle cartine e tubetti per sigarette (c)	(c) 24,750,000. »	25,331,627. 50	»	»	25,331,627. 50	+	581,627. 50	»	
10 ter	10 ter	12	Proventi diversi e recupero fondi (d)	(d) per memoria	16,840. 71	»	»	16,840. 71	+	16,840. 71	»	
			TOTALE	24,750,000. »	25,348,468. 21	»	»	25,348,468. 21	+	598,468. 21	»	
ENTRATE DIVERSE.												
11	11	13	Fitti dovuti dai locatari di stabili di proprietà dell'Amministrazione dei Monopoli di Stato	250,000. »	270,499. 05	135 »	»	(e) 270,634. 05	+	20,134. 00	»	
12	12	14	Proventi netti della pubblicità eseguita a mezzo dei condizionamenti dei generi di monopolio (legge 1° maggio 1930, n. 610)	(f) 114,130. 60	114,130. 60	»	»	114,130. 60	»	»	»	
			TOTALE	364,130. 60	384,629. 65	135. »	»	384,764. 65	+	20,134. 00	»	

(a) Compresa lire 4,500,000 per effetto del Regio decreto-legge 18 febbraio 1937, n. 156, convertito nella legge 3 aprile 1937, n. 520.

(b) Rubrica istituita col decreto ministeriale 24 giugno 1936, n. 101397, in applicazione del Regio decreto legge 13 gennaio 1936, n. 70, convertito nella legge 4 giugno 1936, n. 1342, concernente l'istituzione del monopolio di vendita delle cartine e tubetti per sigarette.

(c) Capitolo istituito e somma iscritta col citato decreto ministeriale 24 giugno 1936, n. 101397.

(d) Capitolo istituito e somma iscritta col citato decreto ministeriale 24 giugno 1936, n. 101397.

(e) Di cui lire 23,000,000 per effetto del Regio decreto-legge 18 febbraio 1937, n. 156, convertito nella legge 3 aprile 1937, n. 520.

(f) Somma iscritta col citato decreto ministeriale 24 giugno 1936, n. 101397.

ne autonoma dei monopoli di Stato.

Segue Prospetto I.

ENTRATA.

1936-37		Conto dei residui degli esercizi precedenti						Residui attivi al 30 giugno 1937		
TALE — g + h	Maggiori o minori entrate k = i - l	Al 1° luglio 1936 — Colonne s e t del conto manipolato 1935-36 l = p ± q	Riscossi		Rimasti da riscuotere o = t - h	TOTALE — = m + n + o p = r + s + t - i	Aumenti o diminuzioni q = p - l	Versamenti (Competenza e residui) r = f + m	Somme riscosse e non versate s = g + n	Somme rimaste da riscuotere t = h + o
			Versati m = r - f	Rimasti da versare n = s - g						
33,925.47	— 2,966,071	13,015,097.30	11,358,323.15	»	1,656,774.15	13,015,097.30	»	30,386,961.27	»	7,662,059.50
74,197.85	— 825,802	»	»	»	»	»	»	674,197.85	»	»
108,121.32	— 3,791,578	13,015,097.30	11,358,323.15	»	1,656,774.15	13,015,097.30	»	31,061,159.12	»	7,662,059.50
31,627.50	+ 581,627	»	»	»	»	»	»	25,331,627.50	»	»
16,840.71	+ 16,840	»	»	»	»	»	»	16,840.71	»	»
28,468.21	+ 538,468	»	»	»	»	»	»	25,348,468.21	»	»
20,634.05	+ 20,634	»	»	»	»	»	»	270,499.05	135. »	»
4,130.60	»	»	»	»	»	»	»	114,130.60	»	»
4,764.65	+ 20,634	»	»	»	»	»	»	384,629.65	135. »	»

le 1937, n. 520.
 gennaio 1936, n. 70.
 betti per sigarette

(d) Capitolo istituito col citato decreto ministeriale 24 giugno 1936, n. 101397.
 (e) Di cui lire 235,146.45 per l'Azienda Tabacchi e lire 35,487.60 per l'Azienda Sali.
 (f) Somma iscritta col decreto ministeriale 30 giugno 1937, n. 9447 (veggasi corrispondente capitolo n. 11 della spesa).

Giustizia

Affari Esteri

Africa Italiana

Educazione
Nazionale