

CONTO GENERALE A

ATTIVITÀ E PASSIVITÀ FINANZIARIE

Giustizia

Affari Esteri

Africa Italiana

Educazione
Nazionale

Numero progressivo	ATTIVITÀ	Numero di riferimento ai conti	Situazione e movimento giusta i registri di consistenza			
			Consistenza al 1° luglio 1936	Variazioni avvenute durante l'esercizio 1936-37		Consistenza al 30 giugno 1937
				in aumento	in diminuzione	
1	Residui attivi di bilancio:					
	per danaro presso gli agenti della riscossione.	3	41,559,539. 47	77,647,040. 96	23,568,850. 24	95,637,730. 19
	per somme da riscuotere	4	15,262,350. 04	6,579,529. 19	13,474,938. 53	8,366,940. 70
2	Conto di cassa.	6	102,868,569. 42	935,614,618. 36	976,433,689. 43	62,049,498. 35
			159,690,458. 93	1,019,841,188. 51	1,013,477,478. 20	166,054,166. 84
	Aumento nella consistenza delle attività finanziarie. . .			6,363,710. 31		

CONTO GENERALE A
attività e passività finanziarie.

i consistenza	Consistenza al 30 giugno 1937	Numero progressivo	PASSIVITÀ	Numero di riferimento ai conti	Situazione e movimento giusta i registri di consistenza			
					Consistenza al 1° luglio 1936	Variazioni avvenute durante l'esercizio 1936-37		Consistenza al 30 giugno 1937
						in aumento	in diminuzione	
			Residui passivi di bilancio	5	159,690,458. 93	153,043,467. 27	146,679,756. 96	166,054,169. 24
24	95,637,730. 53							
53	8,366,940. 72							
43	62,049,498. 53							
20	166,054,169. 24				159,690,458. 93	153,043,467. 27	146,679,756. 96	166,054,169. 24
			Aumento nella consistenza delle passività finanziarie . . .			6,363,710. 31		

Giustizia

Affari Esteri

Africa Italiana

Educazione
Nazionale

CONTO N. 1. — Entrate di bilancio per la competenza dell'esercizio 1936-37.

Entrate accertate nell'esercizio 1936-37 (i)	982,797,399. 74	Entrate di competenza: riscosse e versate (conto n. 6) (f) . . . L. 898,570,829. 59 riscosse e non versate (conto n. 3) (g) . . . » 77,647,040. 96	976,217,870. 55
		Entrate rimaste da riscuotere e passate al conto n. 4 (h)	6,579,529. 19
	982,797,399. 74		982,797,399. 74

CONTO N. 2. — Spese di bilancio per la competenza dell'esercizio 1936-37.

Spese di competenza pagate nell'esercizio e passate al conto n. 6 (f)	829,753,932. 47	Spese di competenza accertate nell'eser- cizio 1936-37 (h)	982,797,399. 74
Spese rimaste da pagare e passate al conto n. 5 (g)	153,043,467. 27		
	982,797,399. 74		982,797,399. 74

CONTO N. 3. — Residui attivi per danaro presso gli agenti di riscossione al 30 giugno 1937

Denaro riscosso e non versato al 1° luglio 1936 (l parte) L.	44,559,539. 47	Denaro versato in Tesoreria (conto n. 6) (m parte) L.	23,568,850. 24
Danaro riscosso e non versato in conto competenza (conto n. 1) (g) »	77,647,040. 96	Denaro da versare al 30 giugno 1937 (s) »	95,637,730. 19
	119,206,580. 43		119,206,580. 43

N. B. — Le lettere minuscole fra parentesi si riferiscono alle colonne dei Riassunti dell'entrata e della spesa relativi al consuntivo finanziario dell'Amministrazione dei monopoli di Stato.

CONTO N. 4. — Residui attivi per somme da riscuotere al 30 giugno 1937.

Residui attivi al 1° luglio 1936 (<i>l</i> parte) - Somme da riscuotere al 1° luglio 1936	15,262,350. 04	Residui riscossi e versati nell'esercizio (conto n. 6) (<i>m</i> parte)	13,474,938. 53
Entrate di competenza dell'esercizio 1936- 1937 rimaste da riscuotere (conto nu- mero 1) (<i>h</i>)	6,579,529. 19	Residui rimasti da riscuotere al 30 giu- gno 1937 (<i>t</i>)	8,366,940. 70
	<u>21,841,879. 23</u>		<u>21,841,879. 23</u>

CONTO N. 5. — Residui passivi per somme da pagare al 30 giugno 1937.

Residui pagati nell'esercizio 1936-37 e passati al conto n. 6 (<i>l</i>)	146,679,756. 96	Residui passivi al 1°-luglio 1936 (<i>k</i>) . . .	159,690,458. 93
Residui passivi al 30 giugno 1937 (<i>g</i>) . .	166,054,169. 24	Spese di competenza rimaste da pagare al 30 giugno 1937 come dal conto n. 2 (<i>g</i>)	153,043,467. 27
	<u>312,733,926. 20</u>		<u>312,733,926. 20</u>

CONTO N. 6. — Danaro — Conto di cassa.

Fondo di cassa al 1° luglio 1936	402,868,569. 42	PAGAMENTI	
INCASSI		Spese di bilancio:	
Entrate di bilancio (<i>r</i>):		In conto competenza	
In conto competenza		(conto n. 2) (<i>f</i>) . . L. 829,753,932. 47	
(conto n. 1) (<i>f</i>) . . L. 898,570,829. 59		In conto residui (con-	
In conto residui:		to n. 5) (<i>l</i>) » 146,679,756. 96	
Agenti riscossione			
(conto n. 3) » 23,568,850. 24		976,433,689. 43	
Somme riscosse e ver-		Fondo di cassa al 30 giugno 1937 . . .	
sate (conto n. 4) . . » 13,474,938. 53		62,049,498. 35	
<u>935,614,618. 36</u>		<u>1,038,483,187. 78</u>	
1,038,483,187. 78		1,038,483,187. 78	

N. B. — Le lettere minuscole fra parentesi si riferiscono alle colonne dei Riassunti dell'entrata e della spesa relativi al consuntivo finanziario dell'Amministrazione autonoma dei monopoli di Stato.

Giustizia

Affari Esteri

Africa Italiana

Educazione
Nazionale

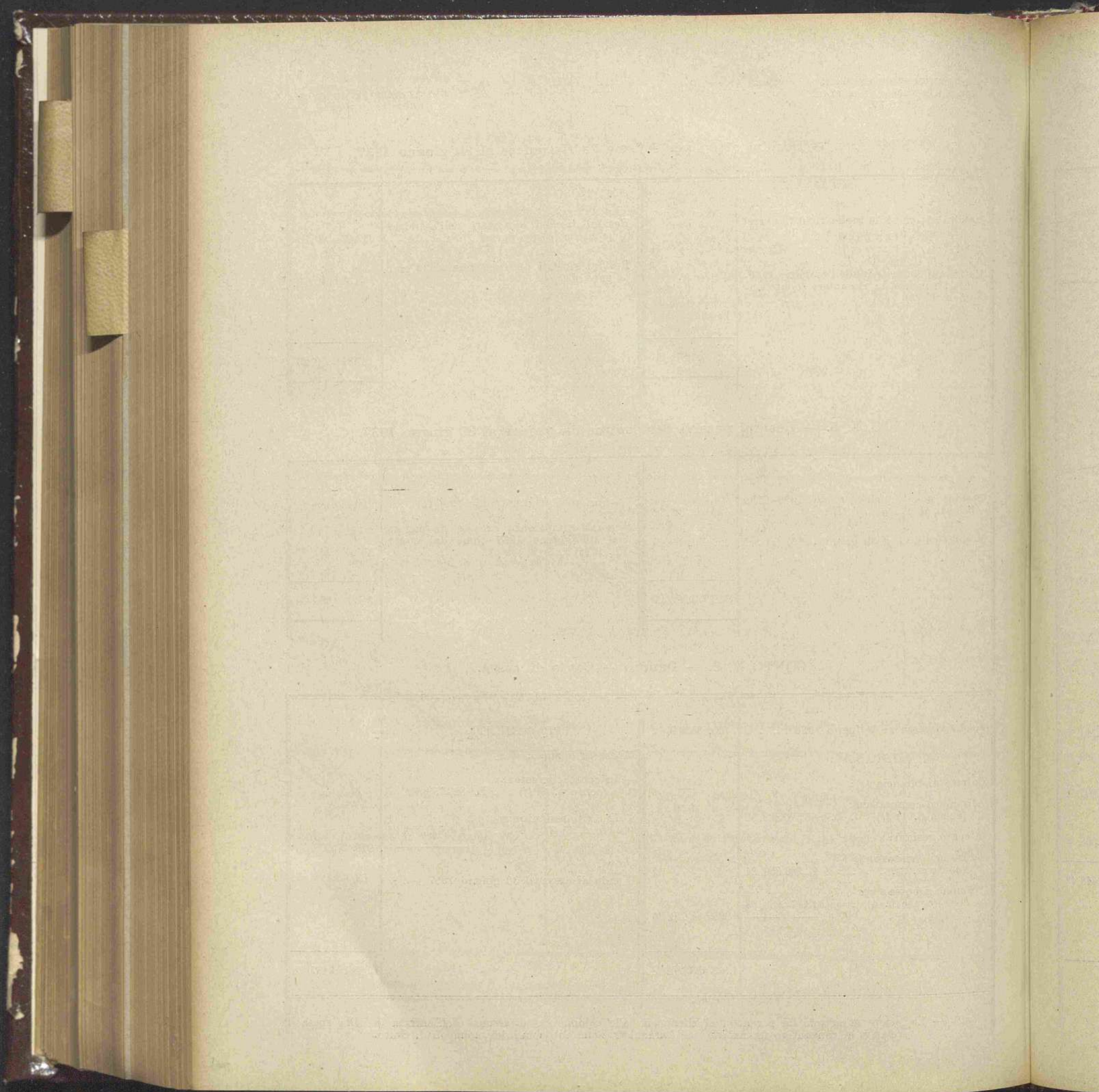

CONTO GENERALE B

CREDITI VARI PER FONDI DISPONIBILI
PARTITE IN CORSO DI SISTEMAZIONE

Giustizia

Affari Esteri

Africa Italiana

Educazione
Nazionale

Crediti vari — Partite in corso di sistemazione.

Numero delle partite		DESCRIZIONE DELLE PARTITE	Consistenza al 1° luglio 1936	Variazioni avvenute durante l'esercizio 1936-37		Consistenza al 30 giugno 1937
del 1935-36	del 1936-37			in aumento	in diminuzione	
1	1	Anticipazioni fatte ai concessionari di coltivazioni di tabacchi ai sensi degli articoli 73-92 del Regolamento per la coltivazione indigena del tabacco approvato col Regio decreto 12 ottobre 1924, n. 1590 . .	125,464,239. 59	112,600,101. 12	122,340,347. 22	115,723,993. 49
2	2	Anticipazioni per acquisti fatti all'estero .	»	24,405,806. 22	»	24,405,806. 22
3	3	Somme dovute da contabili in dipendenza della loro gestione	»	»	»	»
4	4	Fondi di riserva per le spese imprevidite delle quattro aziende	55,136,427. 39	1,122,708. 53	1,966,000. »	54,293,135. 92
5	5	Cap. 50. — Somme rimaste da versare per la costituzione dei fondi di riserva	422,708. 53	2,471,532. »	422,708. 53	2,471,532. »
6	6	Cap. 24. — Somma compensativa di quella non erogata nell'esercizio e conservata per spese da farsi negli esercizi futuri, ai sensi dell'articolo 4 della legge 4 aprile 1912, n. 268.	23,625,372. 80	8,612,835. 26	23,544,642. 34	8,693,565. 72
7	7	Cap. 48 — Somma da erogare per acquisto di edifici ad uso di manifatture e di magazzini di tabacchi e acquisto di aree, conservata per spese da farsi negli esercizi futuri	6,833,833. 77	6,600,090. »	1,361,166. 68	12,072,757. 09
8	8	Diritti di monopolio sui prodotti chinacci riesportati dai privati	»	56,487. 60	56,487. 60	»
9	9	Cap. 49. — Somma da erogare per ampliamento e miglioramento stabilimenti saliferi, conservata per spese da farsi negli esercizi futuri.	1,422,671. 68	1,313,624. 62	1,545,704. 75	1,190,591. 55
10	10	Cap. 53 — Spese per la difesa antiaerea .	1,982,130. 95	231. 40	455,798. 89	1,526,563. 46
11	11	Cap. 54 — Acquisto saline ed altri terreni nello stabilimento salifero di Cervia. . .	350,000. »	315,524. 76	216,022. 03	449,502. 73
»	12	Cap. 94-bis — Acquisto e impianto di fabbriche per la produzione delle cartine e tubetti per sigarette	»	400,000. »	»	400,000. »
Totale del conto generale B . . .			215,237,384. 71	157,898,941. 51	151,908,878. 04	221,227,448. 18
				+ 5,990,063. 47		

ONOMA
O.

stenza
al
no 1937

3,993.49

5,806.22

»

3,135.92

1,532. »

3,565.72

2,757.09

»

1,591.55

3,563.46

1,502.73

10,000. »

1,448.18

CONTO GENERALE C

MATERIALI DEI MONOPOLI

Giustizia

Affari Esteri

Africa Italiana

Educazione
Nazionale

Materiali vari nei magazzini, impianti, attrezzi ed utensili.

Numero delle partite		DESCRIZIONE DELLE PARTITE	Consistenza al 1° luglio 1936	Variazioni avvenute durante l'esercizio 1936-37		Consistenza al 30 giugno 1937
del 1935-36	del 1936-37			in aumento	in diminuzione	
1	1	Tabacchi in Magazzino	1,117,348,099. 83	590,940,906. 75	652,213,471. 58	1,056,075,535. 9
2	2	Beni Mobili (Tabacchi)	84,065,255. 56	41,340,613. 33	38,684,425. 55	86,721,443. 34
3	3	Sali in Magazzino	27,145,825. 74	90,453,845. 38	88,501,913. 60	29,097,757. 52
4	4	Beni Mobili (Sali)	17,083,620. 81	6,510,038. 33	6,736,258. 66	16,857,400. 48
5	5	Chinino di Stato in Magazzino	20,445,495. 70	21,542,952. 90	17,380,962. 05	24,607,486. 55
6	6	Beni Mobili (Chinino di Stato)	2,512,901. 69	3,848,149. 23	2,758,605. 04	3,602,445. 88
7	7	Cartine e Tubetti in Magazzino	1,965,481. 36	12,881,301. 87	12,229,156. 11	2,617,627. 12
Totale del conto generale C			1,270,566,680. 69	767,517,807. 79	818,504,792. 59	1,219,579,695. 89
				— 50,986,984. 80		

ONOMA
TO.

enza

1937

1935 >

143.34

757.52

100.48

486.55

445.88

627.12

695.89

CONTO GENERALE D

BENI IMMOBILI, MOBILI, ECC.

Giustizia

Affari Esteri

Africa Italiana

Educazione
Nazionale

Beni immobili, mobili, ecc.

Numero delle partite		DESCRIZIONE DELLE PARTITE	Consistenza al 1° luglio 1936	Variazioni avvenute durante l'esercizio 1936-37		Consistenza al 30 giugno 1937
dal 1935-36	dal 1936-37			in aumento	in diminuzione	
1	1	Tabacchi (immobili)	276,058,049. 60	11,694,841. 50	1,123,296. 35	286,629,594. 75
2	2	Sali (immobili)	71,205,718. 47	3,452,002. 81	744,145. 05	73,613,576. 23
3	3	Chinino di Stato (immobili)	2,501,236. 04	33,874. 60	9,404. 95	2,525,705. 69
4	4	Azienda Tabacchi (diritti d'uso)	10,000. »	»	»	10,000. »
5	5	Azienda Sali (diritto d'uso)	12,000. »	»	»	12,000. »
6	6	Mobilio e masserizie per servizio generale .	1,387,766. 45	85,034. 70	41,911. 78	1,430,889. 37
Totale del conto generale D . . .			351,174,770. 56	14,965,753. 61	1,918,758. 13	364,221,766. 04
				+ 13,0 46,995. 48		

tenza
1
no 1937

594, 75

576, 23

705, 69

000. >

000. >

889, 37

766, 04

CONTO GENERALE E

BIBLIOTECHE, LIBRI, MANOSCRITTI, ECC.

Giustizia

Affari Esteri

Africa Italiana

Educazione
Nazionale

Biblioteche, libri, manoscritti, ecc.

Numero delle partite		DESCRIZIONE DELLE PARTITE	Consistenza al 1° luglio 1936	Variazioni avvenute durante l'esercizio 1936-37		Consistenza al 30 giugno 1937
del 1935-36	del 1936-37			in aumento	in diminuzione	
1	1	Biblioteche, libri, manoscritti ecc.	»	34,318. 40	»	34,318. 40
		Totale del conto generale E	»	34,318. 40	»	34,318. 40
				+ 34,318. 40		

SEZIONE SECONDA

DIMOSTRAZIONE DI CONCORDANZA
TRA GLI ACCERTAMENTI DI COMPETENZA DEL BILANCIO
ED IL CONTO DEL PATRIMONIO

Giustizia

Affari Esteri

Africa Italiana

Educazione
Nazionale

Conto dell'entrata accertata in bilancio in relazione al conto del patrimonio.

ENTRATE 1	ACCERTAMENTO totale secondo il bilancio 2	ENTRATE provenienti dal patrimonio		ENTRATE depurate dei movimenti patrimoniali 5
		Diminuzioni di attività 3	Aumenti di passività 4	
TITOLO I. — Parte ordinaria	977,615,540. 17	748,988,546. 99	»	228,626,993. 18
TITOLO II. — Parte straordinaria	5,181,859. 57	1,966,000. »	»	3,215,859. 57
TITOLO III. — Partite di giro	»	»	»	»
		750,954,546. 99	»	
Risultanze:				
Trasformazioni patrimoniali		750,954,546. 99		
Entrate depurate				231,842,852. 75
Accertamento totale secondo il bilancio	982,797,399. 74		982,797,399. 74	

N. B. — I dati delle colonne 3, 4, 8 e 9 si rilevano dai totali dei prospetti riassuntivi delle variazioni verificatesi nelle attività e passività inseriti alle pagine 620 e 621.

RIEPILOGO.

	Accertamenti di bilancio	Movimenti patrimoniali	Somme depurate
ENTRATE	982,797,399. 74	750,954,546. 99	231,842,852. 75
SPESE	982,797,399. 74	733,502,699. 27	249,294,700. 47
Peggioramento patrimoniale derivante dalla gestione di bilancio; che trova riscontro nella eccedenza delle entrate sulle spese per movimenti patrimoniali	»	— 17,451,847. 72	— 17,451,847. 72

Conto della spesa accertata in bilancio in relazione al conto del patrimonio.

ENTRATE decurate dei movimenti patrimoniali 5	SPESE 6	ACCERTAMENTO totale secondo il bilancio 7	SPESE costituenti incremento di patrimonio		SPESE depurate dei movimenti patrimoniali 10
			Aumenti di attività 8	Diminuzioni di passività 9	
228,626,993. 48	TITOLO I. — Parte ordinaria	969,905,548. 49	720,610,848. 02	»	249,294,700. 47
3,215,859. 57	TITOLO II. — Parte straordinaria	12,891,851. 25	12,891,851. 25	»	»
»	TITOLO III. — Partite di giro	»	»	»	»
			733,502,699. 27	»	
	Risultanze:				
	Trasformazioni patrimoniali		733,502,699. 27		
231,842,852. 74	Spese depurate				249,294,700. 47
	Accertamento totale secondo il bilancio	982,797,399. 74		982,797,399. 74	

Giustizia

Affari Esteri

Africa Italiana

Educazione
Nazionale

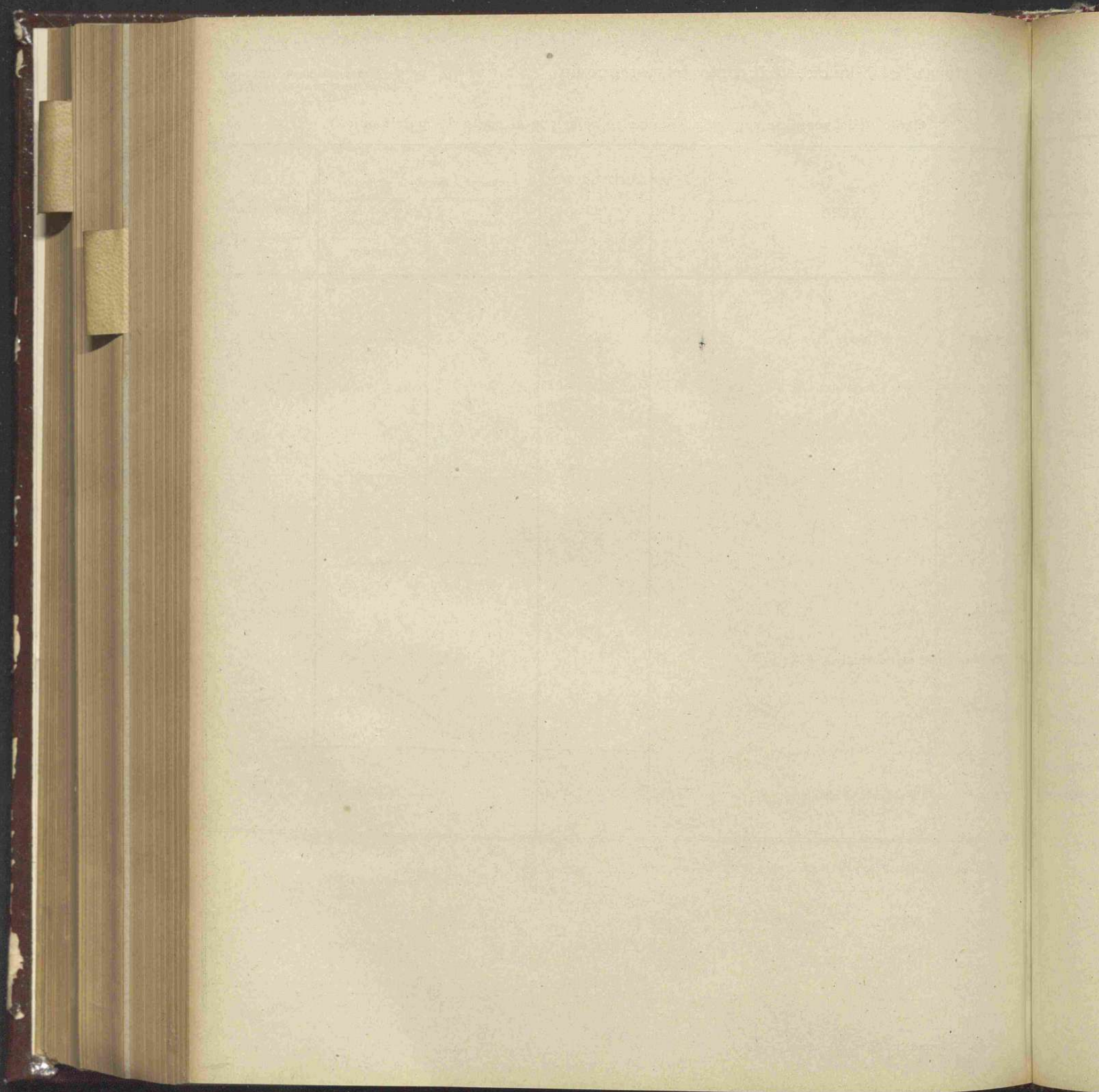

SEZIONE TERZA

CONTO GENERALE RIASSUNTIVO
DELLE RENDITE E DELLE SPESE E DI ALTRI AUMENTI
E DIMINUZIONI PATRIMONIALI

Giustizia

Affari Esteri

Africa Italiana

Educazione
Nazionale

Conto generale riassuntivo delle RENDITE e delle SPESE e

PARTE ATTIVA		SOMME
GESTIONE DEL BILANCIO DI COMPETENZA.		
1	Entrata di bilancio depurata dei movimenti patrimoniali	231,842,852. 53
GESTIONE DEI RESIDUI DI BILANCIO.		
2	Spese imputate ai residui passivi per acquisti di beni immobili, mobili, ecc.	»
GESTIONE DEL PATRIMONIO NON FINANZIARIO.		
3	Aumenti nei beni immobili, mobili, ecc.:	
	per rettificazioni e più esatti accertamenti L. 927,563. 97	
	per sopravvenienze attive varie » 2,729,960. 83	
		3,657,524. 80
	Totale parte attiva . . .	235,500,377. 53
	Peggioramento patrimoniale . . .	31,915,607. 45
	Totale a pareggio . . .	267,415,985. »

ITE e delle SPESE e di altri aumenti e diminuzioni patrimoniali.

SONME	PARTE PASSIVA	SONME
	GESTIONE DEL BILANCIO DI COMPETENZA.	
231,842,852.75	1 Spese di bilancio depurate dei movimenti patrimoniali	249,294,700.47
	GESTIONE DEI RESIDUI DI BILANCIO.	
»	2 Entrate imputate ai residui per vendite di beni immobili, mobili, ecc.	»
	GESTIONE DEL PATRIMONIO NON FINANZIARIO.	
	3 Diminuzione nei beni immobili, mobili, ecc.:	
	per rettificazioni e più esatti accertamenti L. 615,413.50	
	per cessazioni, perdite di attività varie » 17,505,871.03	
3,657,524.80		18,121,284.53
235,500,377.55		
31,915,607.45		
267,415,985. »	Totale parte passiva . . .	267,415,985. »

Giustizia

Affari Esteri

Africa Italiana

Educazione
Nazionale

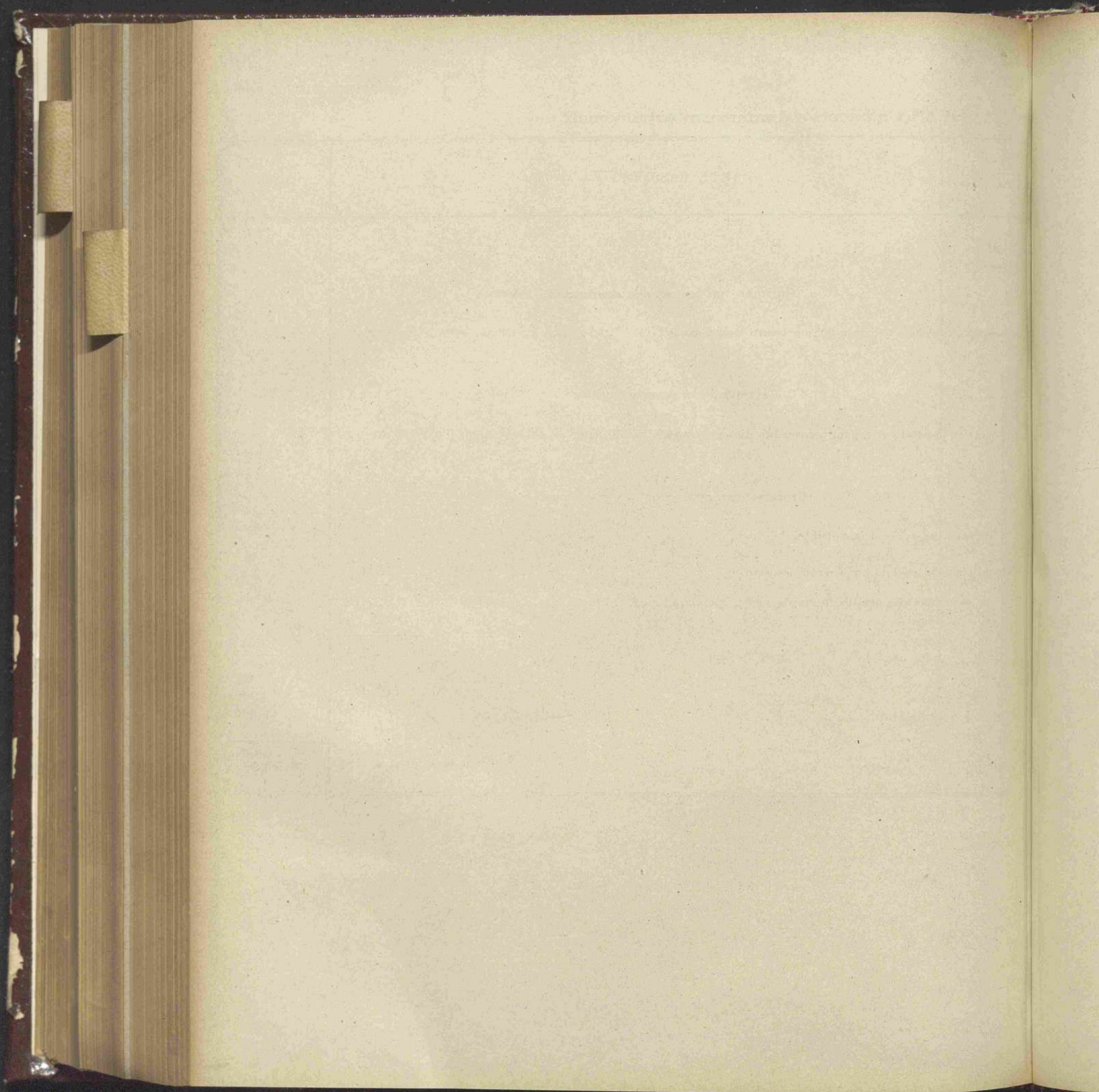

PARTE III

RISULTATI ECONOMICI DELL'ESERCIZIO DELLE QUATTRO AZIENDE

Giustizia

Affari Esteri

Africa Italiana

Educazione
Nazionale

UTILE INDUSTRIALE — PRODOTTO COMPLESSIVO.

UTILE INDUSTRIALE

I risultati della «gestione finanziaria» delle quattro Aziende (Parte 1 ^a) danno in questo esercizio l'avanzo di gestione dovuto al Tesoro in complessive	L.	249,294,700. 47
Il peggioramento patrimoniale dell'esercizio è risultato (Parte 2 ^a del Rendiconto) in	»	31,915,607. 45
L'«utile industriale» complessivo risulta così in	L.	<u>217,379,093. 02</u>

Distinto fra le quattro Aziende ed in rapporto all'avanzo finanziario, ed al peggioramento patrimoniale, l'utile industriale così viene determinato:

AZIENDA DEI TABACCHI

Avanzo di gestione.	L.	214,134,177. 92
Diminuzione patrimoniale.	»	43,414,428. 60
Utile	L.	<u>170,719,749. 32</u>

AZIENDA DEI SALI

Avanzo di gestione.	L.	19,500,841. 31
Aumento patrimoniale	»	4,937,185. 70
Utile	»	<u>24,438,027. 01</u>

AZIENDA DEL CHININO

Avanzo di gestione.	L.	3,845,999. 90
Aumento patrimoniale	»	5,256,004. 69
Utile	»	<u>9,102,004. 59</u>

AZIENDA DELLE CARTINE E TUBETTI

Avanzo di gestione	L.	11,813,681. 34
Aumento patrimoniale	»	1,305,630. 76
Utile	»	<u>13,119,312. 10</u>
	L.	<u>217,379,093. 02</u>

PRODOTTO NETTO COMPLESSIVO

Per completare in tutti i suoi particolari l'esame dei risultati della gestione delle quattro Aziende, occorre tenere presenti le quote attribuite allo Stato sotto forma di imposta sul consumo dei tabacchi, dei sali e delle cartine e tubetti per sigarette.

Tali quote, in uno all'utile industriale, danno quello che chiameremo il «prodotto netto complessivo delle quattro Aziende», determinato come appresso:

Utile industriale complessivo	L.	217,379,093. 02
Quote attribuite allo Stato sotto forma d'imposta:		
a) sul consumo dei tabacchi	»	2,641,359,162. 76
b) sul consumo dei sali	»	324,364,601. 48
c) sul consumo delle cartine e tubetti.	»	20,725,876. 95
		<hr/>
Prodotto netto complessivo	L.	<u>3,203,828,734. 21</u>

Detto prodotto risulta:

all'azienda dei tabacchi per	L.	2,812,078,912. 08
all'azienda dei sali per	»	348,802,628. 49
all'azienda del chinino per	»	9,102,004. 59
all'azienda delle cartine e tubetti per	»	33,845,189. 05
		<hr/>
Prodotto netto complessivo	L.	<u>3,203,828,734. 21</u>

La dimostrazione dei risultati esposti sin qui è contenuta nei prospetti che seguono, che danno ragione:

- 1º) Dell' «Utile industriale» e del «Prodotto netto» complessivo per le quattro aziende;
- 2º) Dell' «Utile industriale» e del «Prodotto netto» dell'Azienda tabacchi;
- 3º) Dell' «Utile industriale» e del «Prodotto netto» dell'Azienda sali;
- 4º) Dell' «Utile industriale» e del «Prodotto netto» dell'Azienda chinino;
- 5º) Dell' «Utile industriale» e del «Prodotto netto» dell'Azienda delle cartine e tubetti;
- 6º) Prodotto netto complessivo conseguito dalle quattro Aziende negli esercizi finanziari gestiti in regime di autonomia.

Giustizia

Affari Esteri

Africa Italiana

Educazione
Nazionale

Riassunto dei risultati economici dell'esercizio

Attività finanziarie e consistenza finale		
PARTE I — ATTIVITÀ FINANZIARIE. (Entrate di Bilancio).		
Azienda dei tabacchi	L.	814,969,488. 13
Azienda dei sali	»	111,204,697. 86
Azienda del chinino	»	25,708,121. 32
Azienda delle cartine e tubetti	»	25,348,468. 21
Diverse	»	270,634. 05
Economie nella gestione dei residui	»	3,215,859. 57
Proventi della pubblicità	»	114,130. 60
Prelevamenti dal fondo di riserva	»	1,966,000. »
Totale delle attività finanziarie	»	982,797,369. 74
PARTE II — CONSISTENZA PATRIMONIALE alla chiusura dell'esercizio finanziario 1936-37.		
Azienda dei tabacchi (escluso il fondo di riserva)	L.	1,593,140,319. 95
Azienda dei sali (escluso il fondo di riserva)	»	121,404,975. 40
Azienda del chinino (escluso il fondo di riserva)	»	30,735,638. 12
Azienda delle cartine e tubetti (escluso il fondo di riserva)	»	3,017,627. 12
Fondi di riserva delle quattro Aziende (somma versata e rimasta da versare).	»	56,764,667. 92
Totale consistenza finale	»	1,805,063,228. 51
Totale generale	»	2,787,860,628. 25

Annotatione: Avanzo finanziario L. 249.294,700.47 (Parte I). -- Peggioramento patrimoniale L. 31,915,607.45 (Parte II).
— Utile industriale L. 217,379,093.02 (a).

PRODOTTO NETTO COMPLESSIVO (compresa la q	
Affluito:	
All'Azienda: Utile industriale dell'esercizio delle quattro Aziende	
Al bilancio dello Stato quale imposta sul consumo dei tabacchi, d e tubetti per sigarette (capitoli 89, 90 e 90-bis dell'Entrata de	
(b) Così ripartite fra le quattro Aziende:	
Tabacchi	2,312,078,912. 08
Sali	348,802,628. 49
Chinino	9,102,004. 59
Cartine	33,845,189. 05
Totale	3,203,828,734. 21

ati economici dell'esercizio delle quattro Aziende.

Passività finanziarie e consistenza iniziale

PARTE I — PASSIVITÀ FINANZIARIE.

(Spese di Bilancio).

Azienda dei tabacchi	L.	603.699.501. 81	
Azienda dei sali	»	91.472.819. 57	
Azienda del chinino.	»	21.877.544. 02	
Azienda delle cartine e tubetti.	»	13.281.301. 87	
Totale spese dell'esercizio	L.	730.331.167. 27	
Assegnazione al Fondo di riserva	»	3.174.532. »	
Totale passività finanziarie	»		733.502.699. 27

PARTE II — CONSISTENZA PATRIMONIALE

all'inizio dell'esercizio finanziario 1936-37.

Azienda dei tabacchi (escluso il fondo di riserva)	L.	1.633.554.748. 55	
Azienda dei sali (escluso il fondo di riserva)	»	117.419.836. 70	
Azienda del chinino (escluso il fondo di riserva)	»	25.479.633. 43	
Azienda delle cartine e tubetti (escluso il fondo di riserva)	»	1.965.481. 36	
Fondo di riserva delle quattro aziende	»	55.559.135. 92	
Totale della consistenza iniziale	»		1.836.978.835. 96
Totale generale			2.570.481.535. 23
Utile industriale complessivo delle quattro Aziende			217.379.093. 02
Totale a pareggio			2.787.860.628. 25

(*) Così ripartite fra le 4 Aziende: Tabacchi, L. 170.719.749.32 — Sali, L. 24.438.027.01. — Chinino, L. 9.102.004.59. — Cartine, L. 13.119.312.10. — Totale, L. 217.379.093.02.

O COMPLESSIVO (compresa la quota attribuita allo Stato)

Prodotto complessivo dell'esercizio delle quattro Aziende	217.379.093. 02
Costo sul consumo dei tabacchi, dei sali e delle cartine (art. 89, 90 e 90-bis dell'Entrata dello Stato)	2.986.449.641. 19
Prodotto netto	3.203.828.734. 21

Giustizia

Affari Esteri

Africa Italiana

Educazione
Nazionale

Dimostrazione dei risultati economici dell'esercizio

Attività finanziarie e consistenza finale

PARTE I — ATTIVITÀ FINANZIARIE. (Entrate di Bilancio).		
Provento industriale dei tabacchi venduti nel Regno, esclusi i prodotti secondari	L.	660,339,790. 41
Provento dei tabacchi esportati, di quelli destinati alle provviste di bordo e di quelli venduti nel Regno a tariffa extra-monopolio, nonchè dei prodotti secondari	»	118,881,321. 09
Canoni delle rivendite	»	22,418,390. 38
Proventi diversi e recupero fondi	»	13,329,986. 25
Diverse	»	235,146. 45
Economie nella gestione dei residui	»	2,514,914. 55
Proventi della pubblicità	»	114,130,60
Prelevamenti dal Fondo di riserva	»	1,800,000. »
Totale attività finanziarie		819,633,679. 73
PARTE II. — CONSISTENZA PATRIMONIALE alla chiusura dell'esercizio finanziario 1936-37.		
Anticipazioni ai concessionari delle coltivazioni dei tabacchi	L.	115,723,993. 49
Anticipazioni per acquisto di tabacchi all'estero	»	24,405,806. 22
Tabacchi in magazzino	»	1,056,075,535. »
Beni mobili:		
Beni mobili propriamente detti	»	86,721,443. 34
Mobilio e masserizie pel servizio generale	»	1,430,889. 37
Beni immobili propriamente detti	»	286,629,594. 75
Diritti d'uso	»	10,000. »
Biblioteche	»	34,318. 40
Fondo di riserva	»	50,000,000. »
Fondo conservato al 30 giugno 1937 in forza dell'articolo 4 della legge 4 aprile 1912, n. 268	»	8,693,565. 72
Assegnazione per acquisto di edifici ad uso di manifatture ecc. conservata sul cap. 48 per spese da farsi negli esercizi futuri	»	12,072,757. 09
Assegnazione quota parte spesa per la difesa antiaerea	»	1,342,416. 57
Totale consistenza finale		1,643,140,319. 95
Totale generale		2,462,773,999. 68

PRODOTTO NETTO (compresa la quota attribuita)

Affluito:

Al bilancio dello Stato quale imposta sul consumo dei tabacchi (Cap. Stato)	
All'azienda quale utile industriale dell'esercizio	

i economici dell'esercizio dell'Azienda dei tabacchi.

Passività finanziarie e consistenza iniziale

PARTE I. — PASSIVITÀ FINANZIARIE.
(Spese di Bilancio).

Spese generali	L.	46,476,984. 43	
Rimborso allo Stato della quota parte della spesa per la Regia guardia di finanza	»	43,890,000. »	
Debito vitalizio	»	31,458,762. 77	
Spese d'esercizio	»	461,420,781. 97	
Spese promiscue	»	12,932,653. 39	
Spese straordinarie	»	7,520,319. 25	
Assegnazione al Fondo di riserva	»	1,800,000. »	
Totale passività finanziarie			605,499,501. 81

PARTE II. — CONSISTENZA PATRIMONIALE
all'inizio dell'esercizio finanziario 1936-37.

Anticipazioni ai concessionari delle coltivazioni dei tabacchi	L.	125,464,239. 59	
Anticipazioni per acquisto di tabacchi all'estero	»	»	
Tabacchi in magazzino	»	1,117,348,099. 83	
Beni mobili:			
Beni mobili propriamente detti	»	84,065,255. 56	
Mobili e masserizie pel servizio generale	»	1,387,766. 45	
Beni immobili propriamente detti	»	276,058,049. 60	
Dritti d'uso	»	10,000. »	
Fondo di riserva	»	50,000,000. »	
Fondo conservato al 30 giugno 1936 in forza dell'art. 4 della legge 4 aprile 1912, n. 268	»	23,625,372. 80	
Assegnazione per acquisti di edifici ad uso di manifatture, ecc. conservata sul Cap. 48 per spese da farsi negli esercizi futuri	»	6,893,833. 77	
Assegnazione quota parte spesa per la difesa antiaerea	»	1,762,130. 95	
Totale consistenza iniziale			1,686,554,748. 55
Totale generale			2,292,054,250. 36
Utile industriale			170,719,749. 32
Totale a pareggio			2,462,773,999. 68

819,633,679. 73

1,643,140,319. 96

2,462,773,999. 68

TO (compresa la quota attribuita allo Stato)

ta sul consumo dei tabacchi (Cap. 89 dell'Entrata dello Stato)	2,641,359,162. 76
l'esercizio	170,719,749. 32
Prodotto netto	2,812,078,912. 08

Giustizia

Affari Esteri

Africa Italiana

Educazione
Nazionale

Dimostrazione dei risultati economici dell'esercizio

Attività finanziarie e consistenza finale

PARTE I. — ATTIVITÀ FINANZIARIE. (Entrate di Bilancio).		
Proventi industriali della vendita dei sali commestibili	L.	81,091,150. 36
Proventi della vendita dei sali sofisticati e di quelli ceduti a prezzo di eccezione alla industria	»	28,523,369. 30
Proventi diversi e ricupero fondi	»	1,015,934. 36
Rimborso dello Stato dell'ammontare delle restituzioni dell'imposta sul sale impiegato nella salagione delle carni, burro e formaggi	»	574,243. 84
Entrate diverse	»	35,487. 60
Economie nella gestione dei residui	»	685,522. 42
Prelevamenti dal fondo di riserva	»	160,000. »
Totale attività finanziarie		112,085,707. 88
PARTE II. — CONSISTENZA PATRIMONIALE alla chiusura dell'esercizio finanziario 1936-37.		
Sali in magazzino	L.	29,097,757. 52
Beni mobili	»	16,857,400. 48
Beni immobili:		
Beni immobili propriamente detti	»	73,613,576. 23
Diritti d'uso	»	12,000. »
Fondo di riserva	»	5,369,130. 29
Assegnazione per ampliamento e miglioramento stabilimenti saliferi, conservata nel cap. 49 per spese da farsi negli esercizi futuri	»	1,190,591. 55
Assegnazione quota parte spesa per la difesa antiaerea	»	184,146. 89
Assegnazione per acquisto saline nello stabilimento salifero di Cervia	»	449,502. 73
Totale consistenza finale		126,774,105. 09
Totale generale		238,859,813. 57

PRODOTTO NETTO (comprensivo delle entrate attribuite)

Affluito:

Al bilancio dello Stato quale imposta sul consumo (Cap. 90 dell'ordinamento)

All'Azienda quale utile industriale dell'esercizio

Passività finanziarie e consistenza iniziale

PARTE. I — PASSIVITÀ FINANZIARIE.
(Spese di Bilancio).

Spese generali	L.	5,064,260. 58	
Rimborso allo Stato della quota parte per la Regia guardia di finanza.	»	13,080,000. »	
Debito vitalizio	»	841,523. 73	
Spese d'esercizio	»	62,682,901. 55	
Spese promiscue	»	8,004,133. 71	
Spese straordinarie	»	1,800,000. »	
Assegnazione al fondo di riserva	»	1,112,047. »	
Totale passività finanziarie	»		92,584,866. 57

PARTE II. — CONSISTENZA PATRIMONIALE
all'inizio dell'esercizio finanziario 1936-37.

Beni in magazzino	L.	27,145,825. 74	
Beni mobili	»	17,083,620. 81	
Beni immobili:			
Beni immobili propriamente detti	»	71,205,718. 47	
Diritti d'uso	»	12,000. »	
Fondo di riserva	»	4,417,083. 29	
Assegnazione per ampliamento e miglioramento stabilimenti saliferi, conservata nel Cap. 49 per spese da farsi negli esercizi futuri	»	1,422,671. 68	
Assegnazione quota parte spesa per la difesa antiarea	»	200,000. »	
Assegnazione per acquisto saline nello stabilimento salifero di Cervia	»	350,000. »	
Totale della consistenza iniziale	»		121,836,919. 99

Totale generale 214,421,786. 56

Utile industriale 24,438,027. 01

Totale a pareggio 238,859,813. 57

ETTO (comprese entrate attribuite allo Stato)

Entrate sul consumo dei sali (Cap. 90 dell'Entrata dello Stato)	324,364,601. 48
Utile industriale dell'esercizio	24,438,027. 01
Prodotto netto	348,802,628. 49

Giustizia

Affari Esteri

Africa Italiana

Educazione
Nazionale

Dimostrazione dei risultati economici dell'esercizio

Attività finanziarie e consistenza finale		
PARTE I. — ATTIVITÀ FINANZIARIE. (Entrate di bilancio).		
Provento della vendita del chinino di Stato e proventi relativi diversi e ricupero fondi	L.	25,033,923. 47
Diritti di monopolio sui prodotti chinacei importati dai privati	»	674,197. 85
Economie nella gestione dei residui	»	15,422. 60
Prelevamento dal Fondo di riserva	»	6,000. »
Totale attività finanziarie	»	25,729,543. 92
PARTE II. — CONSISTENZA PATRIMONIALE alla chiusura dell'esercizio finanziario 1936-37.		
Chinino di Stato in magazzino.	L.	24,607,486. 55
Beni mobili	»	3,602,445. 88
Beni immobili	»	2,525,705. 69
Fondo di riserva	»	1,000,000. »
Totale della consistenza finale	»	31,735,638. 12
Totale generale		57,465,182. 04

N. B. — È da ricordare che il chinino di Stato non essendo gravato da imposta alcuna sul consumo ha tutti i suoi elementi considerati dal bilancio speciale dell'Amministrazione autonoma e quindi il « prodotto netto » si identifica con l'« utile industriale ».

ati economici dell'esercizio Azienda del Chinino di Stato.

Passività finanziarie e consistenza iniziale

PARTE I. — PASSIVITÀ FINANZIARIE.
(Spese di bilancio).

Spese generali	L.	374,552. 89	
Debito vitalizio	»	24,000. »	
Spese d'esercizio	»	21,416,735. 13	
Spese promiscue	»	62,256. »	
Assegnazione al Fondo di riserva	»	6,000. »	
Totale passività finanziarie	»		21,883,544. 02

PARTE II. — CONSISTENZA PATRIMONIALE
all'inizio dell'esercizio finanziario 1936-37.

Chinino di Stato in magazzino	L.	20,445,495. 70	
Beni mobili	»	2,512,901. 69	
Beni immobili	»	2,501,236. 04	
Fondo di riserva	»	1,000,000. »	
Assegnazione quota parte spesa per la difesa antiaerea	»	20,000. »	
Totale della consistenza iniziale	»		26,479,633. 43
Totale generale			48,363,177. 45
Utile industriale			9,102,004. 59
Totale a pareggio			57,465,182. 04

Giustizia

Affari Esteri

Africa Italiana

Educazione
Nazionale

Dimostrazione dei risultati economici dell'esercizio dell'Azienda

Attività finanziarie e consistenza finale

PARTE I. — ATTIVITÀ FINANZIARIE.

(Entrate di bilancio).

Provento della vendita nel Regno delle cartine e tubetti per sigarette	L.	25,331,627. 50	
Proventi diversi e ricupero fondi	»	16,840. 71	
Totale attività finanziarie	»	—————	25,348,468. 21

PARTE II. — CONSISTENZA PATRIMONIALE

alla chiusura dell'esercizio finanziario 1936-37.

Cartine e tubetti in magazzini	L.	2,617,627. 42	
Fondo di riserva	»	395,537. 63	
Assegnazione per acquisto e impianto fabbriche per la produzione delle cartine e dei tubetti per sigarette	»	400,000. »	
Totale consistenza finale	»	—————	3,413,164. 75
Totale generale			28,761,632. 96

PRODOTTO NETTO (compreso le entrate att

Affluito:

Al bilancio dello Stato quale imposta sul consumo dell'Entrata dello Stato)	delle cartine e
All'Azienda quale utile industriale dell'esercizio	»

dell'esercizio dell'Azienda cartine e tubetti per sigarette.

Passività finanziarie e consistenza iniziale

PARTE I. — PASSIVITÀ FINANZIARIE.

(Spese di bilancio).

Spese generali	L.	171,171. 30	
Rimborso allo Stato della quota parte della spesa per la Regia Guardia di Finanza	»	130,000. »	
Spese d'esercizio	»	12,580,130. 57	
Spese straordinarie	»	400,000. »	
Assegnazione al Fondo di riserva	»	253,485. »	
Totale passività finanziarie	»		13,534,786. 87

PARTE II. — CONSISTENZA PATRIMONIALE

all'inizio dell'esercizio finanziario 1936-37.

Cartine e tubetti in magazzino	L.	1,965,481. 36	
Fondo di riserva	»	142,052. 63	
Totale della consistenza iniziale	»		2,107,533. 99
Totale generale			15,642,320. 86
Utile industriale			13,119,312. 10
Totale a pareggio			28,761,632. 96

PRODOTTO (comprese le entrate attribuite allo Stato)

Prodotto sul consumo delle cartine e tubetti (Cap. 90 bis)	20,725,876. 95
Prodotto sul consumo delle cartine e tubetti (Cap. 90)	13,119,312. 10
Prodotto netto	33,845,189. 05

Giustizia

Affari Esteri

Africa Italiana

Educazione
Nazionale

25,348,468. 21

3,413,164. 75

28,761,632. 96

PRODOTTO NETTO CONSEGUITO DALLE QUATTRO AZIENDE

NEI VARI ESERCIZI FINANZIARI DAL 1928-29 IN POI

ESERCIZIO	AZIENDA DEI TABACCHI	AZIENDA DEI SALI	AZIENDA DEL CHININO	AZIENDA DELLE CARTINE E TUBETTI	TOTALE DELLE QUATTRO AZIENDE
1928-29.	2.727,442,961. 23	254,773,212. 74	3,040,906. 24	»	2,985,257,080. 21
1929-30.	2.907,495,432. 27	357,167,198. 40	6,725,187. 94	»	3,271,387,818. 61
1930-31.	2,912,624,042. 98	350,432,061. 93	7,620,211. 40	»	3,270,676,316. 31
1931-32.	2,804,635,974. 07	346,862,246. 44	6,597,457. 82	»	3,158,095,678. 33
1932-33.	2,656,500,558. 64	344,338,630. 44	4,559,816. 35	»	3,005,399,005. 43
1933-34.	2,603,543,570. 55	339,359,520. 61	4,543,746. 25	»	2,947,446,837. 41
1934-35.	2,605,925,141. 69	344,122,927. 89	8,188,038. 43	»	2,958,236,108. 01
1935-36.	2,644,411,760. 17	347,734,327. 87	14,483,966. 77	2,093,274. 74	3,005,723,329. 55
1936-37.	2,812,078,912. 08	348,802,628. 49	9,102,004. 59	33,845,189. 05	3,203,828,734. 21

APPENDICE N. 3

al conto consuntivo del Ministero delle finanze

per l'esercizio finanziario dal 1° luglio 1936 al 30 giugno 1937

(Art. 9 del Regio decreto-legge 5 agosto 1927, n. 1414, convertito nella legge 21 giugno 1928, n. 1781)

CONTO CONSUNTIVO

DELLA

CASSA D'AMMORTAMENTO DEL DEBITO PUBBLICO INTERNO DELLO STATO

per l'esercizio finanziario dal 1° luglio 1936 al 30 giugno 1937

Giustizia

Affari Esteri

Africa Italiana

Educazione
Nazionale

SITUAZIONE AL 30 GIUGNO 1937-XV IN DIPENDENZA DELLE OPERAZIONI
 EFFETTUATE NEL II SEMESTRE DELL'ESERCIZIO FINANZIARIO 1936-37.

ENTRATE.

1. — Saldo al 31 dicembre 1936-XV del conto corrente fruttifero della « Cassa Autonoma di Ammortamento » presso la Banca d'Italia	L.	12,972,583.80
2. — Offerte di privati in contanti	»	34,133 —
3. — Interessi su titoli offerti	»	3,378.60
4. — Apporto del Banco di Sicilia (Regio decreto 5 dicembre 1928, n. 2640, articolo 1, lettera B)	»	300,000 —
5. — Interessi semestrali sull'ammontare dei titoli ceduti alla Cassa dall'ex Consorzio Nazionale di Torino	»	3,643,224.75
6. — Entrate diverse:		
a) interessi prescritti su titoli del debito pubblico.	»	217,918.80
b) quote soprassoldi medaglie al valore e rinunce varie	»	58,938.10
c) residuo fondo costituito presso la Cassa depositi e prestiti per l'ammortamento del consolidato 3 e mezzo per cento	»	199,000 —
d) saldo, in lire, di liquidazione polizze di assicurazione civili	»	11,092.45
7. — Interessi 2 e mezzo per cento liquidati sulle giacenze del conto corrente della Cassa Autonoma d'ammortamento presso la Banca d'Italia, dal 1° gennaio al 30 giugno 1937-XV	»	210,199.85
		TOTALE
	L.	17,650,469.35

SPESE.

1. — Spese di funzionamento della Cassa autonoma di ammortamento	L.	500 —
2. — Saldo attivo al 30 giugno 1937 del conto corrente fruttifero della Cassa autonoma d'ammortamento presso la Banca d'Italia	»	17,649,469.35
		TOTALE
	L.	17,649,969.35

Il Presidente
 della Cassa Autonoma di Ammortamento
 AZZOLINI.

Il Direttore
 della Cassa Autonoma di Ammortamento
 ZOTTI.

SITUAZIONE AL 30 GIUGNO 1937-XV IN DIPENDENZA DELLE OPERAZIONI
EFFETTUATE DURANTE L'ESERCIZIO FINANZIARIO 1936-37.

ENTRATE

1. — Saldo al 30 giugno 1936-XIV del conto corrente fruttifero della « Cassa Autonoma d'ammortamento » presso la Banca d'Italia	L.	9,104,808.25
2. — Offerte di privati in contanti	»	34,815.20
3. — Interessi su titoli offerti	»	18,116 —
4. — Apporto del Banco di Sicilia (Regio decreto 5 dicembre 1928, n. 2640, articolo 1, lettera B)	»	300,000 —
5. — Interessi annuali sull'ammontare dei titoli ceduti alla Cassa dall'ex Consorzio Nazionale di Torino	»	7,286,449.50
6. — Entrate diverse:		
a) interessi prescritti su titoli del debito pubblico.	»	217,918.80
b) quote soprassoldi medaglie al valore e rinunce varie	»	108,061.45
c) residuo fondo costituito presso la Cassa depositi e prestiti per l'ammortamento del consolidato 3 e mezzo per cento	»	199,000 —
d) saldo, in lire, di liquidazione polizze di assicurazioni civili	»	11,234.15
7. — Interessi 2 e mezzo per cento liquidati sulle giacenze del conto corrente della Cassa autonoma di ammortamento presso la Banca d'Italia per l'esercizio finanziario 1936-37	»	371,266 —
		<hr/>
	TOTALE L.	17,651,669.35
		<hr/> <hr/>

SPESE.

1. — Spese di funzionamento della Cassa autonoma di ammortamento	L.	1,700 —
2. — Saldo attivo al 30 giugno 1937-XV del conto corrente fruttifero della Cassa di ammortamento presso la Banca d'Italia	»	17,649,969.35
		<hr/>
	TOTALE L.	17,651,669.35
		<hr/> <hr/>

Il Presidente
della Cassa Autonoma di Ammortamento
AZZOLINI.

Il Direttore
della Cassa Autonoma di Ammortamento
ZOTTI.

Giustizia

Affari Esteri

Africa Italiana

Educazione
Nazionale

SITUAZIONE DELLA « CASSA AUTONOMA DI AMMORTAMENTO DEL DEBITO PUBBLICO
INTERNO DELLO STATO » DALL'INIZIO A TUTTO IL 30 GIUGNO 1937-XV.

ENTRATE.

1. — Avanzo di bilancio dell'esercizio 1926-27 versato al conto corrente infruttifero della Cassa di ammortamento presso la Tesoreria centrale del Regno	L.	435,737,765.51
2. — Offerte di privati in contanti	»	1,311,866.73
3. — Interessi su titoli acquistati e offerti	»	9,856,692.21
4. — Interessi su titoli annullati e bruciati (corrisposti con assegnazioni di bilancio)	»	39,176,653.22
5. — Apporto della Cassa depositi e prestiti (legge 27 giugno 1929, n. 1126):		
a) apporto in contanti	L.	3,547,075.11
b) interessi su titoli apportati	»	2,599,327.22
		6,146,402.33
6. — Netto ricavo delle obbligazioni triennali 5 per cento emesse dalla Cassa autonoma d'ammortamento (capitale nominale 79,800,000)	»	78,323,700 —
7. — Apporto del Banco di Sicilia (Regio decreto-legge 5 dicembre 1928, numero 2640, articolo 1, lettera B)	»	2,400,000 —
8. — Interessi sui titoli ceduti alla Cassa dall'ex Consorzio Nazionale di Torino	»	51,005,146.50
9. — Apporto finale in contanti dell'ex Consorzio Nazionale di Torino	»	19,560 —
10. — Ammontare delle percentuali mensili sul maggior provento dei tabacchi destinato alla Cassa d'ammortamento (Regi decreti-legge 28 aprile 1930, nn. 423 e 424, da maggio a tutto novembre 1930)	»	221,965,204.44
11. — Passaggio al conto corrente infruttifero della Cassa, presso la Tesoreria centrale del Regno, del saldo attivo del conto corrente dell'Ufficio di verifica e compensazioni (accordo dell'Aja 20 gennaio 1930-VIII).	»	43,431,397.50
12. — Entrate diverse in dipendenza di:		
a) Reintegro spese di funzionamento della Cassa (contributo dal fondo operosità e diligenza).	L.	10,000 —
b) Riscatto polizze di assicurazione combattenti e civili (capitale differito lire 11,511,228)	»	4,567,223.06
c) Conguaglio in lire di polizze civili liquidate con titoli	»	11,632.60
d) Rimborso titoli estratti (Obbligazioni ferroviarie 3 per cento; Livornesi 3 per cento; centrali Toscane 5 per cento e Venezia 3 e mezzo per cento). Capitale nominale 1,157,500 acquistati, 16,500 apportati e 2,500 offerti. (Totale 1,176,500)	»	1,256,896.91
e) Alienazione di titoli offerti non di debito pubblico	»	66,079.70
f) Alienazione di Buoni del Tesoro novennali 5 per cento offerti (Capitale nominale 2,500)	»	2,634.35
		5,914,466.62
Da riportare	L.	889,374,388.44

RENDICONTO GENERALE
PER L'ESERCIZIO FINANZIARIO
1936-37.

CASSA D'AMMORTAMENTO
DEL DEBITO PUBBLICO INTERNO
DELLO STATO.

	Riporto	L. 5,914,466.62	L. 889,374,388.44
	g) Conguaglio spese per il riscatto obbligazioni ferroviarie 3 per cento circolanti all'estero	» 1,145,961.65	
	h) Interessi prescritti su titoli di debito pubblico e titoli prescritti	» 2,106,105.56	
	i) Quote soprassoldi medaglie al valore e rinunce varie	» 700,734.77	
	j) Ammortamento in conto capitale di certificati ferroviari 3 e mezzo per cento per la conversione delle Obbligazioni ferroviarie 3 per cento di cui alla legge 27 novembre 1885, n. 3048	» 1,850,490.03	
	l) Residuo del fondo costituito presso la Cassa depositi e prestiti per l'ammortamento del consolidato 3 e mezzo per cento	» 2,650,500 —	
	m) Versamenti effettuati a norma dei Regi decreti-legge 5 agosto 1927, n. 1444 e 28 aprile 1930, n. 424:		
	<i>Articolo 5 lettera f):</i> Importo biglietti di Stato da lire 5, 10, 25 prescritti e del Banco di Napoli e Banco di Sicilia pure prescritti	» 110,274,150 —	
	<i>Articolo 5 lettera g, capoverso n. 1):</i> Quote ammortamento capitali e interessi su mutui concessi alle grandi industrie della Venezia Giulia	» 120,481,718.80	
	<i>Articolo 5 lettera g, capoverso n. 2):</i> Recupero somme dovute da Governi esteri per materiali di guerra ceduti e altre cessioni diverse	» 230,941,744.09	
	n) Realizzo certificati provvisori del prestito del Littorio 5 per cento non interamente liberati	» 2,821.95	
			» 476,068,693.47
13. —	Interessi liquidati sulle giacenze del conto corrente della Cassa di ammortamento presso la Banca d'Italia dall'inizio al 30 giugno 1937-XV.		» 10,572,830.25
	TOTALE « ENTRATE »	L. 1,376,015,912.16	

SPESE.

1. —	Acquisto di titoli (capitale nominale lire 1,542,141,600 comprese lire 1,157,500 capitale nominale obbligazioni ferroviarie estratte)	L. 1,263,102,586.66
2. —	Interessi di conguaglio su Buoni del Tesoro ordinari	» 1,469,098.75
3. —	Commissioni e spese per realizzo crediti	» 1,419,366.90
4. —	Interessi passivi sulle obbligazioni triennali 5 per cento della Cassa di ammortamento scadute il 15 dicembre 1930-IX	» 11,970,000 —
5. —	Rimborso del capitale delle obbligazioni triennali 5 per cento della Cassa di ammortamento scadute il 15 dicembre 1930-IX	» 79,800,000 —
6. —	Rimborso all'Istituto Poligrafico dello Stato delle spese occorse per l'allestimento dei diplomi di benemerita per offerte	» 21,762.60
7. —	Interessi passivi 3 per cento sul maggiore accredito di lire 24,696,807.44 fatto per tabacchi alla Cassa d'ammortamento nell'esercizio 1930-31 nel suo conto corrente fruttifero presso la Banca d'Italia	» 391,804.85
	Da riportarsi	L. 1,358,174,619.76

Giustizia

Affari Esteri

Africa Italiana

Educazione Nazionale