

RENDICONTO GENERALE  
PER L'ESERCIZIO FINANZIARIO  
1936-37.

CASSA D'AMMORTAMENTO  
DEL DEBITO PUBBLICO INTERNO  
DELLO STATO.

	Riporto . . . L.	1,358,174,619.76
8. — Spese di funzionamento della Cassa autonoma d'ammortamento. . . . . »		190,775.25
9. — Rimborso di accredito fatto al conto corrente della Banca d'Italia, non di spettanza della Cassa autonoma d'ammortamento del debito pubblico »		547.80
	TOTALE « SPESE » . . . L.	1,358,365,942.81
Saldo attivo al 30 giugno 1937-XV del conto corrente fruttifero della Cassa autonoma di ammortamento presso la Banca d'Italia . . . . . »		17,649,969.35
	TOTALE . . . L.	1,376,015,912.16

*Il Presidente*  
della Cassa Autonoma di Ammortamento  
AZZOLINI.

*Il Direttore*  
della Cassa Autonoma di Ammortamento  
ZOTTI.

SITUAZIONE DEI « TITOLI » AL 30 GIUGNO 1937-XV.

Specie dei « Titoli »	Annullati e bruciati	Annullati da bruciare	Totali generali
Rendita 5 % . . . . .	8,700 —	101,000	109,700 —
Littorio 5 % . . . . .	1,016,599,100 —	54,600	1,016,653,700 —
Consolidato 5 % . . . . .	605,040,500 —	25,300	605,065,800 —
Prestito nazionale 5 % . . . . .	79,800 —	7,400	107,200 —
Prestito nazionale 4.50 % . . . . .	17,700 —	2,700	20,400 —
Rendita 3.50 % (1906) . . . . .	124,963,600 —	7,900	124,971,500 —
Rendita 3.50 % (1902) . . . . .	8,040,400 —	..	8,040,400 —
Rendita 3 % . . . . .	380,400 —	300	380,700 —
Prestito redimibile 3.50 % (1934) . . . . .	21,095,300 —	385,300	21,480,600 —
Obbligazioni Venezia 3.50 % . . . . .	9,918,700 —	100	9,918,800 —
Debito redimibile 3 % . . . . .	5,000 —	600	5,600 —
Debito redimibile 3.50 % . . . . .	500 —	1,200	1,700 —
Debito redimibile 4.75 % . . . . .	86,500 —	..	86,500 —
Debito 26 marzo 1885 (3 %) . . . . .	9,470.84	741	10,211.84
Creditori legali napoletani 3 % . . . . .	3,385.99	..	3,385.99
Comuni di Sicilia 5 % . . . . .	85 —	..	85 —
Obbligazioni ferroviarie 3 e 5 % . . . . .	21,265,000 —	..	21,265,000 —
Certificati ferroviari 3.50 % . . . . .	12,505,568.54	..	12,505,568.54
Buoni Tesoro novennali 5 % . . . . .	1,000,000 —	50,300	1,050,300 —
Buoni Tesoro novennali 4 % . . . . .	..	23,500	23,500 —
	TOTALI . . .	1,821,019,710.37	680,941
		1,821,700,651.37	

*Il Presidente*  
della Cassa Autonoma di Ammortamento  
AZZOLINI.

*Il Direttore*  
della Cassa Autonoma di Ammortamento  
ZOTTI.

RIEPILOGO DELLA SITUAZIONE DEI « TITOLI » AL 30 GIUGNO 1937-XV.

CERIMONIE DI ABBRUCCIAMENTO	PROVENIENZA DEI TITOLI ABBRUCCIATI	TOTALE GENERALE TITOLI SECONDO LO STATO DI VIGENZA	TOTALE GENERALE TITOLI IN RAPPORTO AGLI ABBRUCCIAMENTI	TOTALE GENERALE TITOLI SECONDO LA PROVENIENZA
1. - 15 dicembre 1927 - Anno VI. . . . .	Acquisti . . . . . 147,948,290. »	1,821,700,651. 37	1,821,019,710. 37	1,540,984,100. »
2. - 13 febbraio 1928 - Anno VI. . . . .	» 405,062,800. »			
3. - 27 ottobre 1928 - Anno VI. . . . .	» 140,664,100. »			
4. - 27 gennaio 1932 - Anno X. . . . .	Offerte. . . . . 475,209,342,52		Da abbru- ciare	35,462,782. 83
5. - 21 gennaio 1933 - Anno XI. . . . .	» 450,258,600. »			
6. - 4 giugno 1934 - Anno XII. . . . .	» 179,754,668. 54			
7. - 25 giugno 1936 - Anno XIV. . . . .	Apporti . . . . . 22,121,999. 31			245,253,768. 54
TOTALE . . . . .	TOTALE. 1,821,019,710. 37	TOTALE. 1,821,700,651. 37	TOTALE. 1,821,700,651. 37	TOTALE. 1,821,700,651. 37

Il Presidente  
della Cassa Autonoma di Ammortamento  
AZZOLINI.

Il Direttore  
della Cassa Autonoma di Ammortamento  
ZOTTI.

Giustizia

Affari Esteri

Africa Italiana

Educazione  
Nazionale

« OFFERTE » ALLA « CASSA AUTONOMA DI AMMORTAMENTO »  
DEL DEBITO PUBBLICO INTERNO DELLO STATO.

SITUAZIONE AL 30 GIUGNO 1937-XV.

1. — Titoli (Capitale nominale) . . . . .	L.	35,462,782.83
2. — Polizze di assicurazione di ex combattenti e civili (Capitale differito) (a). . . . .	»	48,986,535.20
3. — Soprassoldi per medaglie al valore, pensioni, assegni e rinunce varie (entrata annua) . . . . .	»	139,616.62
4. — Contanti (b) . . . . .	»	1,390,093.23

*Il Presidente*  
della Cassa Autonoma di Ammortamento  
AZZOLINI.

*Il Direttore*  
della Cassa Autonoma di Ammortamento  
ZOTTI.

CONSISTENZA PATRIMONIALE DELLA « CASSA AUTONOMA D'AMMORTAMENTO  
DEL DEBITO PUBBLICO INTERNO DELLO STATO » AL 30 GIUGNO 1937-XV.

1. — Titoli vivi in attesa dell'annullamento « per riduzione » nella consistenza delle diverse categorie di debito pubblico . . . . .		
2. — Polizze di assicurazione di ex combattenti e civili in attesa dell'annullamento da parte dell'Istituto Nazionale delle Assicurazioni (Capitale differito) . . . . .	L.	10,971,862.30
3. — Rendite:		
a) per soprassoldi medaglie al valore, pensioni e rinunce varie (rendita annua) . . . . .	»	139,616.62
b) per interessi su titoli costituenti il patrimonio apportato alla Cassa dall'ex Consorzio Nazionale di Torino . . . . .	»	7,286,449.50
c) pel maggior provento sul reddito dei tabacchi (sospeso) . . . . .		
4. — Contanti:		
Saldo attivo del conto corrente Banca d'Italia . . . . .	»	17,649,969.35
5. — Crediti:		
a) verso il bilancio . . . . .		
b) per fondi in via di accredito al conto corrente. . . . .	»	4,250 —
	TOTALE . . . . .	L. 36,052,147.77
6. — Titoli:		
Annullati e bruciati (capitale nominale). . . . .	L.	1,821,019,710.37
Annullati da bruciare (capitale nominale). . . . .	»	680,941 —
		» 1,821,700,651.37
	TOTALE GENERALE . . . . .	L. 1,857,752,799.14

*Il Presidente*  
della Cassa Autonoma di Ammortamento  
AZZOLINI.

*Il Direttore*  
della Cassa Autonoma di Ammortamento  
ZOTTI.

(a) L'Istituto nazionale delle assicurazioni a tutto il 30 giugno 1937-XV, ha liquidato polizze, al valore attuale e a scadenza, per un capitale differito di lire 38,014,672.90 versando al Conto corrente della « Cassa autonoma di ammortamento » lire 4,578,855.66 e consegnando alla Cassa stessa, per tramite della Cassa depositi e prestiti, lire 5,430,800 (Capitale nominale in titoli di Stato).

Del capitale differito 38,014,672.90, polizze per un capitale di 16,064,400, sono state liquidate con la nuova procedura dettata dal Regio decreto-legge 19 dicembre 1936, n. 2255.

A detta data, 30 giugno 1937-XV, rimanevano da liquidare polizze per un capitale differito di lire 10,971,862.30.

(b) La cifra di lire 1,390,093.23 rappresenta: per lire 1,311,866.73 offerte di contanti veri e propri; per lire 66,079.70 realizzo di titoli offerti non di debito pubblico; per lire 2,634.35 alienazione di lire 2,500 capitale nominale buoni del tesoro novennali 5 per cento offerti; per lire 2,440.50 controvalore di obbligazioni Venezia 3 e mezzo per cento estratte; per lire 2,821.95 realizzo di certificati provvisori di sottoscrizione al Littorio non liberati e per lire 4,250, infine, titoli offerti non ancora potuti liquidare e incassare.

83  
20  
62  
23

to

30

32

50

35

77

37

4

to

al  
ce  
n-  
n  
li  
i;  
e  
e  
ci  
e



Giustizia

Affari Esteri

Africa Italiana

Educazione  
Nazionale

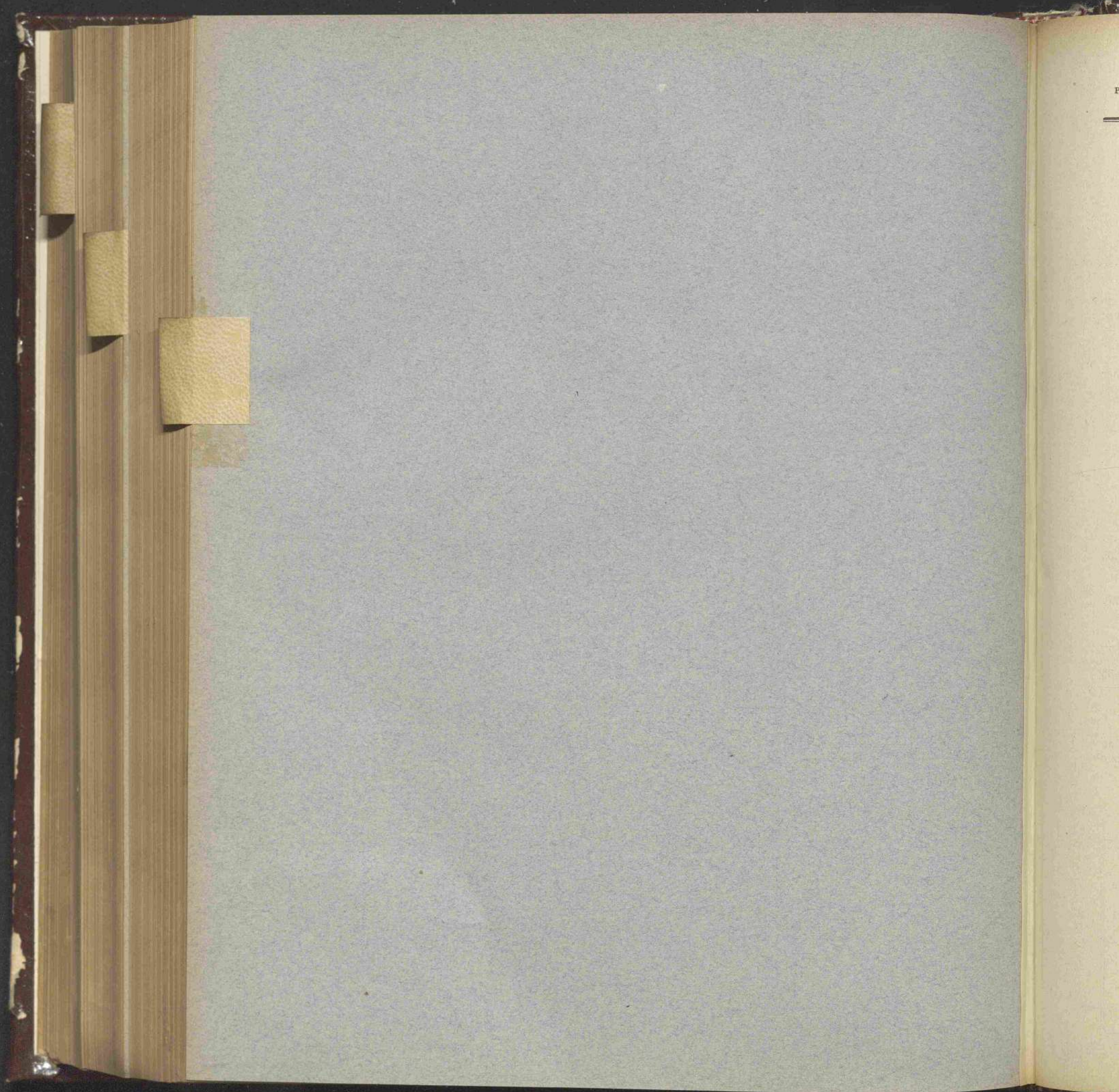

---

# CONTO CONSUNTIVO

per l'esercizio finanziario

dal 1° luglio 1936 al 30 giugno 1937

---

**Ministero di grazia e giustizia**

Affari Esteri

Africa Italiana

Educazione  
Nazionale

NOTA PRELIMINARE

Lo stato di previsione della spesa del Ministero di Grazia e Giustizia, per l'esercizio finanziario 1936-37, approvato con la legge 16 aprile 1936, n. 732, presentava il seguente risultato complessivo: Categoria I. — Spese effettive . . . . . L. 445,973,000 —

Nel corso della gestione vennero apportate alla previsione predetta, variazioni in aumento per lire 62,411,786,35, ed in diminuzione per lire 1,135,000, distribuite fra i diversi gruppi di spese nel seguente modo:

*Aumenti:*

Spese generali . . . . .	L.	6,012,499.35	
Debito vitalizio . . . . .	»	12,000,000 —	
Spese per l'Amministrazione giudiziaria . . . . .	»	9,146,676 —	
Spese di giustizia . . . . .	»	3,922,175 —	
Spese per servizi speciali . . . . .	»	1,115,436 —	
Spese per l'Amministrazione degli Istituti di prevenzione e di pena . . . . .	»	30,215,000 —	
			+ L. 62,411,786.35

*Diminuzioni:*

Spese per l'Amministrazione giudiziaria . . . . .	L.	35,000 —	
Spese per l'Amministrazione degli Istituti di prevenzione e di pena . . . . .	»	1,100,000 —	
			— » 1,135,000 —

In definitiva un aumento di . . . . . L. 61,276,786.35

In dipendenza di tali variazioni, le previsioni iniziali risultano al 30 giugno 1937 aumentate a lire 507,249,786.35, come si rileva dal seguente prospetto n. 1.

In confronto a tali previsioni il conto consuntivo presenta gli accertamenti di cui al successivo prospetto n. 2, nel quale essi vengono, altresì, posti a confronto con quelli del precedente esercizio 1935-36.

1. — CLASSIFICAZIONE DELLE VARIAZIONI INTERVENUTE NEL CORSO DELL'ESERCIZIO.

	Previsioni iniziali approvate con la legge di bilancio	VARIAZIONI IN AUMENTO			VARIAZIONI IN DIMINUZIONE		Variazioni complessive	Previsioni definitive
		Maggiori assegnazioni con leggi e decreti	Preleva- menti dai fondi di riserva per spese obbligatorie e d'ordine e spese impreviste	Riassegna- zioni di fondi	Diminuzioni di assegnazioni con leggi e decreti	Passaggi di fondi ad altre amministra- zioni		
Spese effettive. . .	445,973,000. »	57,740,250. »	4,671,536.35	»	1,135,000. »	»	+61,276,786.35	507,249,786.35

2. — PREVISIONI ED ACCERTAMENTI COMPLESSIVI DELL'ESERCIZIO  
E CONFRONTO CON QUELLI DELL'ESERCIZIO PRECEDENTE.

	PREVISIONI			ACCERTAMENTI			Economie + o maggori spese — 3 — 6 7
	Previsioni iniziali approvate con la legge di bilancio	Variazioni autorizzate nel corso dell'esercizio	Previsioni definitive 1 + 2	Somme pagate	Somme rimaste da pagare	Totale colonne 4 + 5	
	1	2	3	4	5	6	
Spese effettive:							
Esercizio 1936-37.	445,973,000.	» + 61,276,786. 35	507,249,786. 35	469,015,116. 93	31,194,537. 67	500,209,654. 60	+ 7,040,131. 75
Esercizio 1935-36.	449,973,000.	» + 30,784,572. 70	480,757,572. 70	436,891,259. 08	32,889,647. 11	469,780,906. 19	+ 10,976,666. 51
Differenze. . .	— 4,000,000.	» + 30,492,213. 65	+ 26,492,213. 65	+ 32,123,857. 85	— 1,695,109. 44	+ 30,428,748. 41	— <sup>(a)</sup> 3,936,534. 76
(a) Minore economia.							

Affari Esteri

Africa Italiana

Educazione  
Nazionale



Capitoli			Conto della competenza per				
Numero			Somme				
del 1935-36	del 1936-37	del 1937-38	Denominazione	previste	accertate		Totale Colonne f + g h = p + q - n
a	b	c		d	e = h ± i	f = p - l	
<b>TITOLO I. — SPESA ORDINARIA</b>							
—							
CATEGORIA I. — SPESE EFFETTIVE.							
SPESE GENERALI.							
1	1	1	Personale di ruolo dell'Amministrazione centrale — Stipendi, indennità ed altri assegni di carattere continuativo ( <i>Spese fisse</i> ) . . . . .	(a) 3,380,000. »	3,107,795. 80	261,681. »	3,369,479. 80
2	2	2	Spese per le biblioteche . . . . .	(b) 32,000. »	24,890. »	7,110. »	32,000. »
3	3	3	Manutenzione di locali . . . . .	(c) 75,000. »	71,500. »	3,500. »	75,000. »
4	4	4	Spese per telegrammi per l'interno e per l'estero e spese di posta per l'estero ( <i>Spesa obbligatoria</i> ) . . . . .	(d) 197,081. 35	183,012. 30	14,069. 05	197,081. 35
5	5	5	Assegni ed indennità di missione per gli addetti ai Gabinetti . . . . .	(e) 80,000. »	78,429. 09	1,561. 00	79,990. 71
6	6	6	Indennità di tramutamento e di missione al personale dell'Amministrazione centrale . . . . .	(f) 110,000. »	109,054. 07	945. 93	110,000. »
7	7	7	Indennità ai componenti il Consiglio superiore della magistratura, la Corte suprema disciplinare e le Commissioni legislative, giudiziarie ed amministrative sedenti presso il Ministero — Spese inerenti ai concorsi per la magistratura e per gli uffici giudiziari . . . . .	248,400. »	232,562. 05	15,837. 95	248,400. »
8	8	8	Spese per la Commissione centrale per gli avvocati e procuratori ai sensi dell'articolo 52 del Regio decreto-legge 27 novembre 1933, n. 1578, convertito nella legge 22 gennaio 1934, n. 36 — Medaglie di presenza, diarie, rimborsi di viaggi e compensi per incarichi speciali, spese per stampa, pubblicazioni, copie, amanuensi e personale di segreteria. . . . .	50,000. »	47,425. 72	2,574. 28	50,000. »
<i>Da riportarsi . . .</i>				4,172,481. 35	3,854,669. 03	307,822. 32	4,161,951. 86

- (a) Compresse lire 77,000 per effetto del decreto ministeriale 30 marzo 1937, n. 105921, emanato in applicazione del Regio decreto-legge 24 settembre 1936, n. 1719, convertito nella legge 4 gennaio 1937, n. 121, che aumenta gli assegni al personale statale.  
 (b) Compresse lire 20,000 per effetto del Regio decreto-legge 29 aprile 1937-XV, n. 554, convertito nella legge 7 giugno 1937, n. 951.  
 (c) Compresse lire 20,000 per effetto del Regio decreto-legge 28 giugno 1937-XV, n. 943.

- (d) Compresse lire 1936, n. 11937-XV.  
 (e) Compresse lire  
 (f) Compresse lire

## GRAZIA E GIUSTIZIA.

## SPESA.

competenza per Somme	l'esercizio 1936-37		Conto dei residui degli esercizi precedenti					Pagamenti complessivi (competenza e residui)	Residui passivi al 30 giugno 1937
	Economie o maggiori spese	Al 1° luglio 1936 — Colonna q del conto consuntivo 1935-36	Pagati	Rimasti da pagare	TOTALE — Colonne l + m	Economie o eccedenze per assegnazioni speciali	TOTALE — Colonne f + g		
261,684. >	3,369,479. 80 —	10,520. 20	202,280. 90	71,596. 32	78,080. 90	149,677. 22 —	52,603. 68	3,179,392. 12	339,764. 90
> 7,110. >	32,000. >	>	>	>	>	>	>	24,890. >	7,110. >
> 3,500. >	75,000. >	>	1,865. 10	>	1,865. 10	1,865. 10	>	71,500. >	5,365. 10
14,062. 05	197,081. 35	>	5,600. >	5,600. >	>	5,600. >	>	188,612. 30	14,069. 05
1,561. 62	79,990. 71 —	9. 29	1,071. 08	1,071. 08	>	1,071. 08	>	79,500. 17	1,561. 62
945. 93	110,000. >	>	8,038. 27	1,231. 98	6,806. 29	8,038. 27	>	110,286. 05	7,752. 22
15,837. 55	248,400. >	>	11,374. 14	10,856. 79	517. 35	11,374. 14	>	243,418. 84	16,355. 30
2,574. 32	50,000. >	>	1,208. 76	997. 34	193. 60	1,190. 94 —	17. 82	48,423. 06	2,767. 88
307,282. 83	4,161,951. 86 —	10,529. 49	231,438. 25	91,353. 51	87,463. 24	178,816. 75 —	52,621. 50	3,946,022. 54	394,746. 07

(d) Comprese lire 165,481.35 prelevate dal Fondo di riserva per le spese obbligatorie e d'ordine coi decreti ministeriali 11 settembre 1936, n. 115880 (lire 64,000); 26 gennaio 1937, n. 100763 (lire 40,000), 11 maggio 1937, n. 109104 (lire 54,000) e 30 giugno 1937-XV, n. 120689 (lire 7,481.35).

(e) Comprese lire 8,000 per effetto del Regio decreto-legge 28 giugno 1937-XV, n. 943.

(f) Comprese lire 20,000 per effetto del citato Regio decreto-legge 29 aprile 1937-XV, n. 554.

RENDICONTO GENERALE  
PER L'ESERCIZIO FINANZIARIO  
1936-37.

Ministero di grazia e giustizia.

Capitoli				Conto della competenza per l'esercizio 1936				
Numero			Denominazione	Somme			TOTALE - Colonne t + g h = p + q - a	
del 1935-36 a	del 1936-37 b	del 1937-38 c		Rapporti fra le colonne d	previste e = h + t	accertate		
						pagate f = p - l		rimaste da pagare g = q - m
			<i>Riporto . . .</i>	4,172,481.35	3,854,669.03	307,882.86	4,161,951.86	
9	9	9	Premi di operosità e di rendimento al personale meritevole . . . . .	(a) 1,813,814. »	1,619,058.26	194,755.74	1,813,814. »	
10	10	10	Sussidi al personale in attività di servizio . . . . .	(b) 56,000. »	54,132. »	1,868. »	56,000. »	
11	11	11	Sussidi ad impiegati invalidi già appartenenti alla Amministrazione e famiglie superstiti . . . . .	(c) 190,500. »	178,971.35	11,528. »	190,499.35	
12	12	12	Spese per le statistiche concernenti i servizi dell'Amministrazione della Giustizia (articolo 3 del Regio decreto-legge 27 maggio 1929, n. 1285, convertito nella legge 21 dicembre 1929, n. 2238) . . . . .	4,000. »	4,000. »	»	4,000. »	
13	13	13	Spese casuali. . . . .	81,500. »	79,666.15	1,833.85	81,500. »	
14	14	14	Spese di liti ( <i>Spesa obbligatoria</i> ) . . . . .	(d) 86,000. »	80,968.64	4.15	80,969.79	
15	15	15	Residui passivi eliminati a senso dell'articolo 36 del Regio decreto 18 novembre 1923, n. 2440, sulla contabilità generale dello Stato e reclamati dai creditori ( <i>Spesa obbligatoria</i> ) . . . . .	(e) 1,204. »	1,203.99	»	1,203.99	
				6,405,499.35	5,872,669.42	517,269.51	6,380,938.99	
			DEBITO VITALIZIO.					
16	16	16	Pensioni ordinarie al personale di ruolo ed ai salariati ( <i>Spese fisse</i> ) . . .	(f) 77,500,000. »	75,238,232.99	2,261,767.01	77,500,000. »	
17	17	17	Indennità per una sola volta, invece di pensioni, ai termini degli articoli 3, 4 e 10 del Regio decreto-legge 23 ottobre 1919, n. 1970, convertito nella legge 21 agosto 1921, n. 1144, modificati dall'articolo 11 del Regio decreto 21 novembre 1923, n. 2480, sulle pensioni civili e assegni congeneri legalmente dovuti ( <i>Spesa obbligatoria</i> ). . . . .	200,000. »	99,052.13	50,875.00	140,927.16	
				77,700,000. »	75,337,285.12	2,312,642.01	77,649,927.16	

(a) Compresse lire 1,584,814 per effetto dei Regi decreti-legge 24 settembre 1936, n. 1755, convertito nella legge 4 gennaio 1937, n. 84 (lire 60,000); 15 dicembre 1936, n. 2124, convertito nella legge 3 aprile 1937, n. 516 (lire 45,000); 29 aprile 1937, n. 554, convertito nella legge 7 giugno 1937, n. 951 (lire 50,000); 28 giugno 1937, n. 943 (lire 7,000) e dei decreti ministeriali 19 dicembre 1936, n. 122198 (lire 716,669) e 18 giugno 1937, n. 111736 (lire 706,145).

(b) Compresse lire 10,000 per effetto del citato Regio decreto-legge 29 aprile 1937, n. 554.

(c) Compresse lire 20,000 per effetto del citato Regio decreto-legge 29 aprile 1937, n. 554.

(d) Somma inserita

1936, n. 114

(e) Somma inserita

naio 1937,

(f) Compresse lire

## SPESA.

ro di grazia e giustizia.

Somme		Esercizio 1936-37		Conto dei residui degli esercizi precedenti				Pagamenti	Residui	
accertate	rimaste da pagare	TOTALE — Colonne 1 + g	Economie o maggiori spese	Al 1° luglio 1936 — Colonna q del conto consuntivo 1935-6	Pagati	Rimasti da pagare	TOTALE — Colonne 1 + m	Economie o eccedenze per assegnazioni speciali	complessivi (competenza e residui)	passivi al 30 giugno 1937
g = q - m	h = p + q - n	i = h - e	k = n ± o	l = p - f	m = q - g	n = p + q - h	o = n - k	p = f + l	q = g + m	
307,282.38	4,161,951.86	—	10,529.49	231,438.25	91,353.51	87,463.24	178,816.75	52,621.50	3,946,022.54	394,746.07
194,755.74	1,813,814. »	»	»	224,932.03	163,729.50	61,202.53	224,932.03	»	1,782,787.76	255,958.27
1,868. »	56,000. »	»	»	1,919.80	1,805. »	114.80	1,919.80	»	55,937. »	1,982.80
11,528. »	190,499.35	—	0.65	13,040.95	7,246. »	5,794.95	13,040.95	»	186,217.35	17,322.95
»	4,000. »	»	»	»	»	»	»	»	4,000. »	»
1,833.85	81,500. »	»	»	2,215.35	2,203.23	1.30	2,204.53	10.82	81,869.38	1,835.15
1.15	80,969.79	—	5,030.21	4,484.30	4,484.30	»	4,484.30	»	85,452.94	1.15
»	1,203.99	—	0.01	54,324.78	21,454.50	32,870.28	54,324.78	»	22,653.49	32,870.28
517,269.57	6,389,938.99	—	15,560.36	532,355.46	292,276.04	187,447.10	479,723.14	52,632.32	6,164,945.46	704,716.67
2,261,767.01	77,500,000. »	»	»	1,997,555.38	1,497,732.96	499,822.42	1,997,555.38	»	76,735,965.95	2,761,589.43
50,875.06	149,927.16	—	50,072.84	152,140.40	66,894.16	78,256. »	145,150.16	6,990.24	165,946.29	129,131.03
2,312,642.06	77,649,927.16	—	50,072.84	2,149,695.78	1,564,627.12	578,078.42	2,142,705.54	6,990.24	76,901,912.24	2,890,720.46

1) Somma inserita mediante prelevamento dal Fondo di riserva per le spese obbligatorie e d'ordine, coi decreti ministeriali 14 agosto 1936, n. 114217 (lire 3,000); 15 dicembre 1936, n. 122194 (lire 3,000) e 26 gennaio 1937, n. 100763 (lire 80,000).

2) Somma inserita mediante prelevamento dal Fondo di riserva per le spese obbligatorie e d'ordine, col decreto ministeriale del 26 gennaio 1937, n. 100763.

3) Comprese lire 12,000,000 per effetto del Regio decreto 23 giugno 1937, n. 932.

Affari Esteri

Africa Italiana

Educazione Nazionale

Capitoli				Conto della competenza per l'esercizio 1936			
Numero			Denominazione	previste	Somme accertate		TOTALE Colonne f + g h = p + q - n
del 1935-36	del 1936-37	del 1937-38			pagate	rimaste da pagare	
a	b	c	d	e = h ± i	f = p - l	g = q - m	h = p + q - n
SPESA PER L'AMMINISTRAZIONE GIUDIZIARIA.							
18	18	18	Magistrature giudiziarie - Personale - Stipendi ed altri assegni di carattere continuativo e spese di rappresentanza ( <i>Spese fisse</i> ) . . . . .	(a) 104,500,000. »	97,326,628. 61	4,480,000. »	101,806,628. 61
19	19	19	Cancellerie e segreterie giudiziarie - Personale - Stipendi ed altri assegni di carattere continuativo ( <i>Spese fisse</i> ) . . . . .	(b) 75,800,000. »	68,519,738. 03	4,582,420. 65	73,102,158. 18
20	20	20	Uscieri giudiziari - Stipendi ed altri assegni di carattere continuativo ( <i>Spese fisse</i> ) . . . . .	(c) 6,950,000. »	6,418,163. 35	531,836. 65	6,950,000. »
21	21	21	Indennità di tramutamento, di supplenza e di missione al personale giudiziario ed a quello addetto al servizio dei libri fondiari nelle provincie ex-regime - Compensi a notai, segretari e vice segretari comunali chiamati a sostituire funzionari di cancelleria e segreteria - Indennità varie per i Consiglieri esperti della Magistratura del lavoro a termine dell'articolo 65 del Regio decreto 1° luglio 1926, n. 1130 . . . . .	(d) 2,410,000. »	2,218,926. 24	191,073. 76	2,410,000. »
22	22	22	Assegni per spese d'ufficio agli uffici giudiziari superiori del Regno ed a tutti gli uffici delle provincie ex-regime austro-ungarico ( <i>Spese fisse</i> ). . . . .	1,500,000. »	1,489,465. »	10,535. »	1,500,000. »
23	23	23	Contributo nelle spese d'ufficio delle cancellerie i cui proventi sono inferiori agli oneri che sono a loro carico . . . . .	25,000. »	»	25,000. »	25,000. »
24	24	24	Custodia e manutenzione dei locali del Palazzo di giustizia in Roma, canoni diversi - Spese per la Commissione di vigilanza e pel personale tecnico addetto alla manutenzione stessa, ed esercizio di un furgoncino per trasporti . . . . .	324,000. »	316,600. »	7,400. »	324,000. »
25	25	25	Riparazione degli immobili assegnati agli uffici giudiziari di Fiume e Zara - Acquisto dei mobili degli uffici medesimi per i quali non sono applicabili le disposizioni del Regio decreto 3 maggio 1923, n. 1042 . . . . .	5,000. »	734. »	2. »	736. »
<i>Da riportarsi . . .</i>				191,514,000. »	176,290,255. 23	9,828,267. 46	186,118,522. 79

(a) Comprese lire 5,500,000 per effetto del decreto ministeriale 30 marzo 1937, n. 105921, emanato in applicazione del Regio decreto legge 24 settembre 1936, n. 1719, convertito nella legge 4 gennaio 1937, n. 121 che aumenta gli assegni al personale statale.  
 (b) Comprese lire 3,000,000 per effetto del predetto decreto ministeriale 30 marzo 1937, n. 105921.  
 (c) Comprese lire 350,000 per effetto del predetto decreto ministeriale 30 marzo 1937, n. 105921 (lire 200,000) e del Regio decreto 23 giugno 1937, n. 932 (lire 150,000).

(d) Comprese lire  
 (e) Comprese lire  
 (f) Comprese lire  
 (g) Comprese lire

## SPESA.

ro di grazia e giustizia.

competenza per l'esercizio 1936-37		Conto dei residui degli esercizi precedenti						Pagamenti	Residui	
Somme accertate	Economie o maggiori spese	Al 1° luglio 1936 — Colonna q del conto consuntivo 1935-36	Pagati	Rimasti da pagare	TOTALE — Colonne l + m.	Economie o eccedenze per assegnazioni speciali	complessivi (competenza e residui)	passivi al 30 giugno 1937		
rimaste da pagare	TOTALE — Colonne f + g	h	i	k	l	m	n	o	p	q
g = q - m	h = p + q - n	i = h - e	k = n ± o	l = p - f	m = q - g	n = p + q - h	o = n - k	p = f + t	q = g + m	
61 4,480,000. »	101,806,628. 61 —	2,693,371. 39	6,053,496. 60	2,648,904. 49	1,368,920. »	4,017,824. 49	2,035,672. 11 <sup>(e)</sup>	99,975,533. 10	5,848,920. »	
03 4,582,420. 5	73,102,158. 18 —	2,697,841. 82	5,289,940. 28	1,761,967. 19	1,194,050. 20	2,956,017. 39	2,333,922. 89 <sup>(f)</sup>	70,281,705. 22	5,776,470. 35	
35 531,836. 0	6,950,000. »	»	527,688. 08	172,987. 12	258,929. »	431,916. 12	95,771. 96 <sup>(g)</sup>	6,591,150. 47	790,765. 65	
24 191,073. 76	2,410,000. »	»	676,497. 18	655,544. 90	20,952. 28	676,497. 18	»	2,874,471. 14	212,026. 04	
» 10,535. »	1,500,000. »	»	24,970. »	24,970. »	»	24,970. »	»	1,514,435. »	10,535. »	
» 25,000. »	25,000. »	»	25,715. 87	11,184. 30	8,975. »	20,159. 30	5,556. 57	11,184. 30	33,975. »	
» 7,400. »	324,000. »	»	3,175. 74	58. 92	962. »	1,020. 92	2,154. 82	316,658. 92	8,362. »	
» 2. »	736. »	4,264. »	2. »	2. »	»	2. »	»	736. »	2. »	
23 9,828,267. 36	186,118,522. 79 —	5,395,477. 21	12,601,485. 75	5,275,618. 92	2,852,788. 48	8,128,407. 40	4,473,078. 35	181,565,874. 15	12,681,056. 04	

el Regio decreto-  
onale statale.

(d) Comprese lire 200,000 per effetto del Regio decreto-legge 28 giugno 1937, n. 943.

(e) Comprese lire 8,428.50 per somma prescritta.

(f) Comprese lire 9,206.66 per somma prescritta.

l Regio decreto 23

(g) Comprese lire 796 per somma prescritta.

Affari Esteri

Africa Italiana

Educazione  
Nazionale

RENDICONTO GENERALE  
PER L'ESERCIZIO FINANZIARIO  
1936-37.

Ministero di grazia e giustizia.

Capitoli			Conto della competenza per l'esercizio 1936					
Numero			Denominazione	Rapporti fra le colonne	Somme			TOTALE — colonne f + g — h = p + q - n
del 1935-36	del 1936-37	del 1937-38			previste	accertate		
						pagate	rimaste da pagare	
a	b	c	d	e = h ± i	f = p - l	g = q - m	h = p + q - n	
			<i>Riporto . . .</i>		191,514.000. »	176,290,255.23	9,828,267.56	186,118,522.79
26	26	26	Indennità fisse ai componenti il Tribunale superiore delle acque e medaglie di presenza ai giudici dei tribunali regionali (articoli 138 e 139 del Regio decreto 11 dicembre 1933, n. 1775) . . . . .		(a) 99,000. »	48,742.21	5,966.40	54,708.70
27	27	27	Restituzione di depositi giudiziari ( <i>Spesa obbligatoria</i> ) . . . . .		(b) 96,676. »	66,295.25	28,076. »	94,371.25
28	28	28	Spese inerenti alla estradizione di malfattori rifugiatisi in territorio estero.		(c) 57,000. »	9,386.85	13,044.00	22,430.90
29	29	29	Quota di concorso alla Società italiana per il progresso delle scienze per il funzionamento dell'Istituto di studi legislativi . . . . .		15,000. »	15,000. »	»	15,000. »
					191,781,676. »	176,429,679.54	9,875,354.10	186,305,033.64
			<b>SPESA DI GIUSTIZIA.</b>					
30	30	30	Indennità supplementare pel raggiungimento del minimo garantito dallo Stato al personale degli ufficiali giudiziari - Spettanze di aspettativa per infermità dei medesimi, ed assegni alimentari per le loro famiglie (articoli 1, 119 e 139, comma 4°, del testo organico approvato col Regio decreto 28 dicembre 1924, n. 2271, e articolo 1 della legge 22 dicembre 1932, n. 1675) ( <i>Spesa obbligatoria</i> ) . . . . .		(d) 2,038,640. »	1,940,469.05	98,470.70	2,038,639.75
31	31	31	Somme da pagarsi alla Cassa di previdenza per le pensioni agli ufficiali giudiziari, per integrazione delle pensioni liquidate, o dei capitali corrispondenti; per contributo ordinario e per sussidio fisso (articolo 3 lettera b e articolo 50 del Regio decreto-legge 19 aprile 1925, n. 561, convertito nella legge 21 marzo 1926, n. 597, e articoli 33 e 34 del Regio decreto 25 giugno 1926, n. 1149) ( <i>Spesa obbligatoria</i> ) . . . . .		2,250,000. »	2,250,000. »	»	2,250,000. »
32	32	32	Spese di giustizia nei procedimenti penali e in quelli civili con ammissione al gratuito patrocinio. Indennità e trasferte a funzionari, assessori, periti, testimoni, custodi, ecc. e diverse per l'accertamento dei reati e dei colpevoli, previste in codici, leggi, regolamenti e tariffe penali e civili, oltrechè per la notificazione nelle provincie ex-regime degli atti in materia civile. ( <i>Spesa obbligatoria</i> ) . . . . .		(e) 20,983,535. »	20,337,953.85	645,581.10	20,983,534.95
					25,272,175. »	24,528,122.90	744,051.80	25,272,174.70

(a) Dedotte lire 7,000 per effetto del Regio decreto-legge 28 giugno 1937, n. 943.

(b) Somma iscritta mediante prelevamento dal Fondo di riserva per le spese obbligatorie e d'ordine con i decreti ministeriali 14 agosto 1936, n. 114217 (lire 24,700); 17 ottobre 1936, n. 117933 (lire 44,000); 5 aprile 1937, n. 105781 (lire 6,481); 28 maggio 1937, n. 109633 (lire 4,147) e 30 giugno 1937, n. 111614 (lire 17,348).

(c) Dedotte lire 2

(lire 20,000)

(d) Compresse lire

(e) Compresse lire

## SPESA.

o di grazia e giustizia.

Competenza per l'esercizio 1936-37		Conto dei residui degli esercizi precedenti					Pagamenti	Residui	
Somme accertate	Economie o maggiori spese	Al 1° luglio 1936	Pagati	Rimasti da pagare	TOTALE	Economie o eccedenze per assegnazioni speciali	complessivi (competenza e residui)	passivi al 30 giugno 1937	
		Colonna q del conto consuntivo 1935-36							Colonne l + m
rimaste da pagare	TOTALE Colonne f + g	Colonna q del conto consuntivo 1935-36	Colonne l + m	Colonne l + m	Colonne l + m	Colonne l + m	Colonne l + m	Colonne l + m	
g = q - m	h = p + q - n	i = h - e	k = n + o	l = p - f	m = q - g	n = p + q - h	o = n - k	p = f + l	q = g + m
9,828,267.36	186,118,522.79	5,395,477.21	12,601,485.75	5,275,618.92	2,852,788.48	8,128,407.40	4,473,078.35	181,565,874.15	12,681,056.04
5,966.49	54,708.70	44,291.30	11,326.86	4,564.49	5,423.40	9,987.89	1,338.97	53,306.70	11,389.89
28,076. »	94,371.25	2,304.75	68,180. »	57,734. »	10,446. »	68,180. »	»	124,029.25	38,522. »
13,044.05	22,430.90	34,569.10	440.45	»	»	»	440.45	9,386.85	13,044.05
»	15,000. »	»	»	»	»	»	»	15,000. »	»
9,875,354.10	186,305,033.64	5,476,642.36	12,681,433.06	5,337,917.41	2,868,657.88	8,206,575.29	4,474,857.77	181,767,596.95	12,744,011.98
98,470.70	2,038,639.75	0.25	71,045.77	35,769.23	35,276.54	71,045.77	»	1,975,938.28	133,747.24
»	2,250,000. »	»	1,266,526. »	402,000. »	864,526. »	1,266,526. »	»	2,652,000. »	864,526. »
645,581.10	20,983,534.95	0.05	531,245.66	531,245.66	»	531,245.66	»	20,869,199.51	645,581.10
744,051.80	25,272,174.70	0.30	1,868,817.43	969,014.89	899,802.54	1,868,817.43	»	25,497,137.79	1,643,854.34

(a) Dedotte lire 28,000 per effetto del Regio decreto-legge 29 aprile 1937, n. 554, convertito nella legge 7 giugno 1937, n. 951 (lire 20,000) e del Regio decreto-legge 28 giugno 1937, n. 943 (lire 8,000).  
 (b) Comprese lire 738,640 prelevate dal Fondo di riserva per le spese obbligatorie e d'ordine col decreto ministeriale 30 giugno 1937, n. 120953.  
 (c) Comprese lire 3,183,535 prelevate dal Fondo di riserva per le spese obbligatorie e d'ordine col decreto ministeriale 30 giugno 1937, n. 120953.

Affari Esteri

Africa Italiana

Educazione Nazionale



RENDICONTO GENERALE  
PER L'ESERCIZIO FINANZIARIO  
1936-37.

Ministero di grazia e giustizia.

Capitoli				Conto della competenza per l'esercizio 1936					
Numero			Denominazione	Rapporti tra le colonne	Somme			TOTALE — Colonne f + g h = p + q - n	
del 1935-36 a	del 1936-37 b	del 1937-38 c			d	previste e = h ± i	accertate		
							pagate f = p - l		rimaste da pagare g = q - m
SPESE PER SERVIZI SPECIALI.									
33	33	33	Somministrazione di fondi all'Amministrazione degli archivi notarili per contributo dello Stato . . . . .		per memoria	»	»	»	
34	34	34	Spese diverse inerenti a servizi speciali previsti dalle legislazioni già vigenti nelle provincie ex regime austro-ungarico ed alla esecuzione delle convenzioni concluse con gli Stati successori della Monarchia Austro-Ungarica in materia archivistica (Indennità, premi di operosità a membri di Commissioni ed altre spese all'estero) . . . . .		10,000.	»	7,071. 24	598. 66	7,669. 90
35	35	35	Spese relative alle Commissioni superiori e centrali incaricate dell'esame dei ricorsi professionali in materia di iscrizione negli albi e di procedimenti disciplinari (Regio decreto 19 agosto 1932, n. 1297).. . . .		20,000.	»	5,557. 50	3,525. 91	9,083. 41
36	36	36	Spese per i servizi relativi agli Amministratori giudiziari ai sensi dell'articolo 11 del Regio decreto 20 novembre 1930, n. 1595 (Spese per commissioni, medaglie di presenza, diarie, rimborsi di viaggi e spese diverse di segreteria) . . . . .		(a) 20,000.	»	851. »	215. 44	1,066. 44
37	37	37	Premi di operosità e rendimento al personale dell'Amministrazione centrale addetto ai servizi relativi agli amministratori giudiziari (articolo 11 del Regio decreto 20 novembre 1930, n. 1595) . . . . .		(a) 20,000.	»	19,336. 23	663. 77	20,000. »
38	38	38	Premi di rendimento ai magistrati e funzionari di cancelleria addetti al servizio dei fallimenti ai sensi dell'art. 31 del Regio decreto 20 novembre 1930, n. 1595. . . . .		(b) 670,000.	»	654,119. 07	15,701. »	669,820. 07
39	39	40	Spese per gli esami di abilitazione alle professioni di avvocato, procuratore e notaio e per il patrocinio in Cassazione (Regi decreti 14 novembre 1926, n. 1953, 27 novembre 1933, n. 1578 e legge 28 maggio 1936, n. 1003) (c) . . . . .		(c) 220,000.	»	172,401. 80	47,438. »	219,839. 80
			Da riportarsi . . .		960,000.	»	859,336. 84	68,142. 78	927,479. 62

(a) Somma iscritta col Regio decreto-legge 15 ottobre 1936, n. 1870, convertito nella legge 4 gennaio 1937, n. 85.  
(b) Somma iscritta col Regio decreto-legge 15 dicembre 1936, n. 2124, convertito nella legge 3 aprile 1937, n. 516.

(c) Modificata la  
n. 84, e a

SPESA.

ro di grazia e giustizia.

Somme accertate rimaste da pagare g = q - m	Esercizio 1936-37		Conto dei residui degli esercizi precedenti				Economie o eccedenze per assegnazioni speciali	Pagamenti complessivi (competenza e residui)	Residui passivi al 30 giugno 1937
	TOTALE — Colonne f + g h = p + q - n	Economie o maggiori spese i = h - e	Al 1° luglio 1936 — Colonna q del conto consuntivo 1935-36 k = n ± o	Pagati l = p - f	Rimasti da pagare m = q - g	TOTALE — Colonne l + m n = p + q - h			
>	>	>	>	>	>	>	>	>	>
598.66	7,669.90	2,330.10	413. »	413. »	»	413. »	»	7,484.24	598.66
3,525.91	9,083.41	10,916.59	3,628.24	3,584.59	43.65	3,628.24	»	9,142.09	3,569.56
215.41	1,066.44	18,933.56	98.45	61.22	37.23	98.45	»	912.22	252.67
663.77	20,000. »	»	362.50	362.50	»	362.50	»	19,698.73	663.77
15,701. »	669,820.07	179.93	13,900. »	7,503. »	6,397. »	13,900. »	»	661,622.07	22,098. »
47,438. »	219,839.80	160.20	78,812.04	78,596.19	215.85	78,812.04	»	250,997.99	47,653.85
68,142.78	927,479.62	32,520.38	97,214.23	90,520.50	6,693.73	97,214.23	»	949,857.34	74,836.51

(c) Modificata la denominazione del capitolo col Regio decreto-legge 24 settembre 1936, n. 1755, convertito nella legge 4 gennaio 1937, n. 84, e aumentato lo stanziamento di lire 40,000 per effetto del Regio decreto-legge 28 giugno 1937, n. 943.

Affari Esteri

Africa Italiana

Educazione  
Nazionale

Capitoli				Conto della competenza per l'esercizio 1936			TOTALE — Colonne f + g h = p + q - n	
Numero			Denominazione d	Rapporti fra le colonne	Somme			
del 1935-36 a	del 1936-37 b	del 1937-38 c			previste e = h ± i	accertate		
						pagate f = p -		rimaste da pagare g = q - m
			Riporto . . .	960.000 »	859,336. 84	68,142. 78	927.479. 62	
»	39 bis	40 bis	Indennità di viaggio e di soggiorno e gettoni di presenza spettanti ai componenti della Commissione centrale incaricata dell'esame delle domande per la nomina a revisore dei conti (art. 11 del Regio decreto-legge 24 luglio 1936, n. 1548, convertito nella legge 3 aprile 1937, n. 517 e art. 14 del Regio decreto 10 febbraio 1937, n. 228) (a) . . . . .	(a) 6,000. »	»	6,000. »	6,000. »	
»	39 ter	40 ter	Premi di operosità e di rendimento da corrispondere, per prestazioni relative all'esame delle domande per la nomina a revisore dei conti (articolo 11 Regio decreto-legge 24 luglio 1936 n. 1548, convertito nella legge 3 aprile 1937, n. 517 e art. 14 Regio decreto 10 febbraio 1937, n. 228) (b) . . . . .	(b) 3,000. »	»	3,000. »	3,000. »	
»	39 IV	39	Premi di operosità e di rendimento a favore del personale delle cancellerie giudiziarie incaricato della compilazione delle schede e di quello comunque adibito al servizio dei casellari giudiziari presso le Regie Procure, nonchè al personale addetto permanentemente al casellario centrale del Ministero di grazia e giustizia (art. 2 del Regio decreto-legge 16 aprile 1936, n. 771, convertito nella legge 28 maggio 1936, n. 1059) (c).	(c) 126.436. »	»	126.436. »	126.436. »	
				1,095,436. »	859,336. 84	203,578. 78	1,062,915. 62	
			<b>SPESE PER L'AMMINISTRAZIONE DEGLI ISTITUTI DI PREVENZIONE E DI PENA.</b>					
40	40	41	Personale civile di ruolo degli istituti di prevenzione e di pena - Stipendi, indennità, ed altri assegni di carattere continuativo ( <i>Spese fisse</i> ) . . .	(d) 10,920,000. »	9,909,843. 80	1,010,156. 20	10,920,000. »	
41	41	42	Stipendi ed assegni vari di carattere continuativo; paghe, premi di rafferma ed indennità varie agli agenti di custodia; retribuzione, indennità al personale aggregato e salariato e premi di economia e rendimento al personale salariato - Contributi alla Cassa di previdenza dei sanitari e alla Cassa nazionale per le assicurazioni sociali. . . . .	(f) 75,740,000. »	72,989,362. 70	1,936,315. 20	74,925,677. 90	
			Da riportarsi . . .	86,660,000. »	82,899,206. 50	2,946,471. 40	85,845,677. 90	

- (a) Capitolo istituito e somma inserita per effetto del decreto ministeriale 30 giugno 1937-XV, n. 111854, emanato in applicazione del Regio decreto-legge 24 luglio 1936, n. 1548, concernente i sindaci delle società commerciali (revisori dei conti).  
 (b) Capitolo istituito e somma inserita per effetto del citato decreto ministeriale 30 giugno 1937, n. 111854.  
 (c) Capitolo istituito e somma inserita per effetto del decreto ministeriale 30 giugno 1937, n. 115435, emanato in applicazione del Regio decreto-legge 16 aprile 1936, n. 771, concernente i diritti d'urgenza per i certificati del casellario giudiziale.

- (d) Compense lire  
 legge 24 s  
 (e) Compense lire  
 (f) Compense lire

SPESA.

o di grazia e giustizia.

Somme accertate rimaste da pagare g = q - m	Esercizio 1936-37		Conto dei residui degli esercizi precedenti					Pagamenti complessivi (competenza e residui) p = f + l	Residui passivi al 30 giugno 1937 q = g + m
	Economie o maggiori spese i = h - e	TOTALE Colonne f + g h = p + q - n	Al 1° luglio 1936	Pagati l = p -	Rimasti da pagare m = q - g	TOTALE Colonne l + m n = p + q - h	Economie o eccedenze per assegnazioni speciali o = n - k		
			Colonna q del conto consuntivo 1935-36 k = n ± o						
68.142,78	927.479,62	32.520,38	97.214,23	90.520,50	6.693,73	97.214,23	»	949.857,34	74.836,51
6.000, »	6.000, »	»	»	»	»	»	»	»	6.000, »
3.000, »	3.000, »	»	»	»	»	»	»	»	3.000, »
126.436, »	126.436, »	»	»	»	»	»	»	»	126.436, »
203.578,78	1.062.915,62	32.520,38	97.214,23	90.520,50	6.693,73	97.214,23	»	949.857,34	210.272,51
1.010.156,20	10.920.000, »	»	1.444.976,44	248.173,10	898.450,20	1.146.623,30	(e) 298.353,14	10.158.016,90	1.908.606,40
1.936.315,20	74.925.677,90	814.322,10	3.242.287,05	1.220.694,44	1.684.502,61	2.905.197,05	337.090, »	74.210.057,14	3.620.817,81
2.946.471,40	85.845.677,90	814.322,10	4.687.263,49	1.468.867,54	2.582.952,81	4.051.820,35	635.443,14	84.368.074,04	5.529.424,24

applicazione del  
zione del Regio

(d) Comprese lire 720.000 per effetto del decreto ministeriale 30 marzo 1937, n. 105921, emanato in applicazione del Regio decreto-legge 24 settembre 1936, n. 1719, convertito nella legge 4 gennaio 1937, n. 121, concernente i miglioramenti economici al personale.  
(e) Comprese lire 1.027 per somma prescritta.  
(f) Comprese lire 4.400.000 per effetto del predetto decreto ministeriale 30 marzo 1937, n. 105921.

Affari Esteri

Africa Italiana

Educazione  
Nazionale

RENDICONTO GENERALE  
PER L'ESERCIZIO FINANZIARIO  
1936-37.

Ministero di grazia e giustizia.

Capitoli				Conto della competenza per l'esercizio 1936-37			TOTALE Colonne f + g h = p + q - n
Numero			Denominazione	previste	Somme accertate		
del 1935-36	del 1936-37	del 1937-38			pagate	rimaste da pagare	
a	b	c	d	Rapporti fra le colonne			
			<i>Riporto . . .</i>	86,660,000. >	82,899,206. 50	2,946,471. 40	85,845,677. 90
42	42	43	Indennità di tramutamento e di missione, compensi per insegnamento e per qualsiasi altra prestazione; diarie a componenti di Commissioni e Consigli - Concorso alla Commissione penitenziaria internazionale, alla scuola di perfezionamento in diritto penitenziario e concorsi diversi - Spese per le scuole agenti di custodia e per il Museo criminale. . .	(a) 1,860,000. >	1,552,157. 32	307,842. 68	1,860,000. >
43	43	44	Mantenimento e trasporto dei detenuti e degli internati negli istituti di prevenzione e di pena contemplati nel Regio decreto 18 giugno 1931, n. 787; provviste e servizi di ogni genere, compresa la manutenzione ordinaria dei fabbricati, occorrenti agli istituti medesimi, trasporto dei corpi di reato, provvista e manutenzione di vetture e di carrozze ferroviarie cellulari . . . . .	(c) 77,455,000. >	67,991,368. 68	9,463,631. 32	77,455,000. >
44	44	45	Mantenimento e trasporto dei minorenni ricoverati nelle Case di rieducazione (art. 11 del Regio decreto 20 settembre 1934, n. 1579 e art. 25 del Regio decreto-legge 20 luglio 1934, n. 1404, convertito nella legge 27 maggio 1935, n. 835); nei riformatori giudiziari (art. 215 del codice penale); negli stabilimenti penali per i minorenni (art. 142 del codice penale) e nei centri di rieducazione (art. 1 del citato Regio decreto-legge 20 luglio 1934, n. 1404) esclusi quelli ospitati nei Centri di osservazione (art. 8 del Regio decreto-legge anzidetto) - Provviste e servizi di ogni genere, compresa la manutenzione ordinaria dei fabbricati occorrenti per gli istituti medesimi; trasporto dei corpi di reato; rette a istituti privati per ricovero di rieducandi a spese dello Stato. . .	(d) 14,000,000. >	10,969,230. 04	2,531,040. 52	13,500,270. 56
45	45	46	Servizio delle industrie degli istituti di prevenzione e di pena . . . . .	(e) 17,700,000. >	16,646,222. 39	934,387. 19	17,580,609. 58
46	46	47	Spese di riparazione, sistemazione ed adattamento degli edifici adibiti ad istituti di prevenzione e di pena . . . . .	1,700,000. >	867,580. 23	831,219. 77	1,698,800. >
47	47	48	Spese di fitto di locali di proprietà privata adibiti ad uso dell'Amministrazione per gli Istituti di prevenzione e di pena ( <i>Spese fisse</i> ) . . . . .	(f) 470,000. >	462,419. 51	7,580. 99	470,000. >
				199,845,000. >	181,388,184. 67	17,022,173. 37	198,410,358. 04

(a) Compresse lire 225,000 risultanti dalla differenza fra l'aumento di lire 325,000 per effetto del Regio decreto-legge 28 giugno 1937, n. 943, e la diminuzione di lire 100,000 per effetto del Regio decreto-legge 29 aprile 1937, n. 554, convertito nella legge 7 giugno 1937, n. 951.

(b) Compresse lire 522.72 per somma perentoria agli effetti amministrativi.

(c) Compresse lire 19,000,000 per effetto dei citati Regi decreti-legge 29 aprile 1937, n. 554 (lire 10,000,000) e 28 giugno 1937, n. 943 (lire 9 milioni).

(d) Compresse lire 1,000,000

(e) Compresse lire

(f) Compresse lire

## SPESA.

o di grazia e giustizia.

competenza per l'esercizio 1936-37		Conto dei residui degli esercizi precedenti					Pagamenti	Residui
Somme accertate	Economie o maggiori spese	Al 1° luglio 1936	Pagati	Rimasti da pagare	TOTALE	Economie o eccedenze per assegnazioni speciali	complessivi (competenza e residui)	passivi al 30 giugno 1937
		Colonna q del conto consuntivo 1935-36						
rimaste da pagare	TOTALE Colonne f + g	Colonna k	Colonna l	Colonna m	Colonna n	Colonna o	Colonna p	Colonna q
g = q - m	h = p + q - n	k = n ± o	l = p - f	m = q - g	n = p + q - h	o = n - k	p = f + l	q = g + m
2,946,471.40	85,845,677.90 — 814,322.10	4,687,263.49	1,468,867.54	2,582,952.81	4,051,820.35 — 635,443.14	84,368,074.04	5,529,424.21	
307,842.68	1,860,000. »	744,654.05	693,171.99	10,243.23	703,415.22 — (b) 41,238.83	2,245,329.31	318,085.91	
9,463,631.32	77,455,000. »	10,347,470.04	9,339,555.26	516,192.57	9,855,747.83 — 491,722.21	77,330,923.94	9,979,823.89	
2,531,040.52	13,500,270.56 — 499,729.44	1,701,468.16	1,510,025.83	99,228.61	1,609,254.44 — 92,213.72	12,479,255.87	2,630,269.13	
934,387.19	17,580,609.58 — 119,390.42	493,424.67	381,927.33	79,865.84	461,793.17 — 31,631.50	17,028,149.72	1,014,253.03	
831,219.77	1,698,800 » — 1,200 »	591,823.23	493,628.09	51,453.53	545,081.62 — 46,741.61	1,361,208.32	882,673.30	
7,580.49	470,000. »	1,700. »	1,700. »	»	1,700. »	464,119.51	7,580.49	
17,022,173.37	198,410,358.04 — 1,434,641.96	18,567,803.64	13,888,876.04	3,339,936.59	17,228,812.63 — 1,338,991.01	195,277,060.71	20,362,109.96	

30 giugno 1937,  
alla legge 7 giu-

(d) Comprese lire 4,000,000 per effetto dei citati Regi decreti-legge 29 aprile 1937, n. 554 (lire 3,000,000) e 28 giugno 1937, n. 943 (lire 1,000,000).

(e) Comprese lire 1,500,000 per effetto del Regio decreto-legge 28 giugno 1937, n. 943.

(f) Comprese lire 200,000, prelevate dal Fondo di riserva per le spese impreviste, per effetto del Regio decreto 24 settembre 1936, n. 1763.

o 1937, n. 943

Affari Esteri

Africa Italiana

Educazione  
Nazionale

Capitoli				Conto della competenza per l'esercizio 1936				
Numero			Denominazione	Rapporti fra le colonne	Somme			TOTALE — Colonne f + g  h = p + q - n
del 1935-36	del 1936-37	del 1937-38			previste	accertate		
						pagate	rimaste da pagare	
a	b	c	d	e = h ± i	f = p - l	g = q - m	h = p + q - n	
<b>TITOLO II. — SPESA STRAORDINARIA</b>								
<b>CATEGORIA I. — SPESE EFFETTIVE.</b>								
<b>SPESE GENERALI.</b>								
48	48	49	Assegno personale a titolo di differenza fra pensione e stipendio ed annuale indennità di carica stabilita dalla legge 7 aprile 1921, n. 355, ai magistrati collocati a riposo prima di aver compiuto il 75° anno di età (articoli 17 e 136 del Regio decreto 14 dicembre 1921, n. 1978 <i>(Spese fisse)</i> . . . . .		30,000 »	16,800. »	5,780. »	22,580. »
49	49	50	Retribuzione al personale avventizio . . . . .		30,000. »	24,622. 15	4,500. »	29,122. 15
50	50	51	Indennità temporanea mensile al personale non di ruolo ed a quello avventizio <i>(Spese fisse)</i> . . . . .		10,000. »	2,604. 30	»	2,604. 30
					70,000. »	44,026. 45	10,280. »	54,306. 45
<b>SPESE PER SERVIZI SPECIALI.</b>								
»	50 <i>bis</i>	64	Spese per la Commissione incaricata della riforma dell'ordinamento dello Stato Civile (a) . . . . .		(a) 20,000. »	1,220. 50	18,779. 50	20,000. »
<b>SPESE PER L'AMMINISTRAZIONE DEGLI ISTITUTI DI PREVENZIONE E DI PENA.</b>								
64	51	52	Spese inerenti alla costituzione, trasformazione e adattamento di colonie agricole (art. 4 del Regio decreto-legge 30 novembre 1933, n. 1719, convertito nella legge 22 gennaio 1934, n. 222 <i>(Spesa ripartita)</i> . . . . .		(b) »	»	»	»
51	52	53	Indennità temporanea mensile agli agenti di custodia e al personale straordinario, aggregato e salariato addetto ai servizi degli Istituti di prevenzione e di pena . . . . .		(c) 830,000. »	662,319. 85	152,680. 15	815,000. »
					830,000. »	662,319. 85	152,680. 15	815,000. »

(a) Capitolo istituito e somma inserita per effetto del Regio decreto-legge 15 dicembre 1936, n. 2124, convertito nella legge 3 aprile 1937, n. 516.

(b) Eliminato lo stanziamento di lire 1,000,000 per effetto del Regio decreto-legge 18 febbraio 1937, n. 156, convertito nella legge 3 aprile 1937, n. 520.

(c) Comprese lire 24 settembre

## SPESA.

o di grazia e giustizia.

Somme	Esercizio 1936-37		Conto dei residui degli esercizi precedenti					Pagamenti complessivi (competenza e residui)	Residui passivi al 30 giugno 1937
	accertate	Economie o maggiori spese	Al 1° luglio 1936 Colonna q del conto consuntivo 1935-36	Pagati	Rimasti da pagare	TOTALE Colonne l + m	Economie o eccedenze per assegnazioni speciali		
rimaste da pagare	TOTALE Colonne f + g	o maggiori spese	Colonna q del conto consuntivo 1935-36	Pagati	Rimasti da pagare	TOTALE Colonne l + m	Economie o eccedenze per assegnazioni speciali	Pagamenti complessivi (competenza e residui)	Residui passivi al 30 giugno 1937
g = q - m	h = p + q - n	i = h - e	k = n ± o	l = p - f	m = q - g	n = p + q - n	o = n - k	p = f + l	q = g + m
5,780. >	22,580. >	7,420. >	6,118. >	938. 73	3,620. 40	4,559. 13	1,558. 87	17,738. 73	9,400. 40
4,500. >	29,122. 15	877. 85	>	>	>	>	>	24,622. 15	4,500. >
>	2,604. 30	7,395. 70	>	>	>	>	>	2,604. 30	>
10,280. >	54,306. 45	15,693. 55	6,118. >	938. 73	3,620. 40	4,559. 13	1,558. 87	44,965. 18	13,900. 40
18,779. 50	20,000. >	>	>	>	>	>	>	1,220. 50	18,779. 50
>	>	>	1,441,443. 36	116,555. 51	1,324,887. 85	1,441,443. 36	>	116,555. 51	1,324,887. 85
152,680. 15	815,000. >	15,000. >	182,604. 20	5,880. 45	96,723. 75	102,604. 20	80,000. >	668,200. 30	249,403. 90
152,680. 15	815,000. >	15,000. >	1,624,047. 56	122,435. 96	1,421,611. 60	1,544,047. 56	80,000. >	784,755. 81	1,574,291. 75

legge 3 aprile  
nella legge 3

(c) Comprese lire 50,000 per effetto del decreto ministeriale 30 marzo 1937, n. 105921, emanato in applicazione del Regio decreto-legge 24 settembre 1936, n. 1719, convertito nella legge 4 gennaio 1937, n. 121, concernente i miglioramenti economici al personale.

Affari Esteri

Africa Italiana

Educazione Nazionale



Capitoli				Conto della competenza per l'esercizio 1936-37			TOTALE — colonne f + g h = p + q - n	
Numero			Denominazione	previste	Somme accertate			
del 1935-36	del 1936-37	del 1937-38			Rapporti fra le colonne	pagate		rimaste da pagare
a	b	c	d					
<p><i>Capitoli aggiunti per spese residue dell'esercizio 1935-36 e degli esercizi precedenti non aventi riferimento con alcuno di quelli iscritti nello stato di previsione per l'esercizio finanziario 1936-37 (articolo 144 del regolamento sulla contabilità generale dello Stato).</i></p> <p>CATEGORIA I. — SPESE EFFETTIVE.</p>								
53	53	54	Spesa occorrente per l'assistenza dei cittadini esperti nelle controversie del lavoro di cui all'articolo 23 del Regio decreto 26 febbraio 1928, n. 471	»	»	»	»	
54	54	55	Compensi speciali al personale dell'ordine giudiziario per prestazioni straordinarie nella definizione delle controversie individuali del lavoro di cui al Regio decreto 26 febbraio 1928, n. 471 . . . . .	»	»	»	»	
55	55	56	Premi di operosità e rendimento al personale addetto al servizio di copia a cottimo per l'Amministrazione delle carceri e dei riformatori . . .	(a) 20,000. »	15,396. »	4,604. »	20,000. »	
56	56	57	Saldo degli impegni riguardanti le spese degli stati di previsione degli esercizi finanziari anteriori a quello del 1936-37 (b). . . . .	(b) 4,000,000. »	3,794,162. 12	205,837. 88	4,000,000. »	
57	57	58	Spese inerenti all'attuazione della riforma del Codice di procedura civile e del Codice marittimo . . . . .	(c) 100,000 »	50,040. »	49,960. »	100,000. »	
58	58	59	Spese inerenti al funzionamento del Comitato incaricato della redazione del progetto definitivo del Codice civile. . . . .	(d) 60,000. »	28,214. 18	31,785. 82	60,000. »	
59	59	60	Spese per la Commissione reale per la raccolta delle consuetudini e degli usi giuridici . . . . .	»	»	»	»	
60	60	61	Spese per il servizio della Commissione incaricata dello studio degli emendamenti da apportarsi al Codice civile e delle proposte dei nuovi Codici di procedura civile, di commercio e per la marina mercantile in occasione della unificazione legislativa con le nuove provincie - Diarie, viaggi, stampe, pubblicazioni, copie, amanuensi e spese di segreteria.	(e) 50,000. »	4,459. 34	45,540. 66	50,000. »	
61	61	62	Spese per i servizi delle Commissioni incaricate degli studi legislativi per la riforma del Codice penale, del Codice di procedura penale e della legge sull'ordinamento giudiziario - Diarie, viaggi, stampe, pubblicazioni, amanuensi e spese di segreteria . . . . .	»	»	»	»	
63	62	»	Assegnazione straordinaria per il trasporto altrove delle tre colonie penali della Sardegna . . . . .	»	»	»	»	
51 bis	63	63	Spese per l'acquisto d'immobili e di diritti immobiliari per gli istituti di prevenzione e pena . . . . .	»	»	»	»	
				4.230.000. »	3.892.271. 64	337.728. 96	4.230.000. »	

(a) Somma iscritta col Regio decreto-legge 28 giugno 1937, n. 943.

(b) Modificata la denominazione del capitolo e somma iscritta col Regio decreto-legge 18 febbraio 1937, n. 156, convertito nella legge 3 aprile 1937, n. 520.

(c) Somma iscritta col Regio decreto-legge 29 aprile 1937, n. 554, convertito nella legge 7 giugno 1937, n. 951.

(d) Somma insc

(e) Somma insc

## SPESA.

co di grazia e giustizia.

Esercizio 1936-37		Conto dei residui degli esercizi precedenti					Pagamenti	Residui	
Somme accertate		Economie o maggiori spese	Al 1° luglio 1936 — Colonna q del conto consuntivo 1935-36	Pagati	Rimasti da pagare	TOTALE — Colonne l + m	Economie o eccedenze per assegnazioni speciali	complessivi (competenza e residui)	passivi al 30 giugno 1937
rimaste da pagare	TOTALE — Colonne f + g	o maggiori spese	Colonna q del conto consuntivo 1935-36	Pagati	Rimasti da pagare	TOTALE — Colonne l + m	Economie o eccedenze per assegnazioni speciali	complessivi (competenza e residui)	passivi al 30 giugno 1937
g = q - m	h = p + q - n	i = h - e	k = n ± o	l = p - f	m = q - g	n = p + q - h	o = n - k	p = f + l	q = g + m
»	»	»	5,815. 05	1,507. 95	4,307. 10	5,815. 05	»	1,507. 95	4,307. 10
»	»	»	18,572. 20	6,775. 50	11,796. 70	18,572. 20	»	6,775. 50	11,796. 70
4,604. »	20,000. »	»	4,106. »	4,094. 95	»	4,094. 95	11. 05	19,490. 95	4,604. »
205,837. 88	4,000,000. »	»	42,588. 42	16,152. 43	26,435. 99	42,588. 42	»	3,810,314. 55	232,273. 87
49,960. »	100,000. »	»	90,921. 02	43,485. 65	47,435. 37	90,921. 02	»	93,525. 65	97,395. 37
31,785. 82	60,000. »	»	6,662. 42	1,251. 64	5,410. 78	6,662. 42	»	29,465. 82	37,196. 60
»	»	»	2,547. »	»	2,547. »	2,547. »	»	»	2,547. »
45,540. 60	50,000. »	»	11,194. 73	10,576. 03	618. 70	11,194. 73	»	15,035. 37	46,159. 36
»	»	»	2,242. 73	»	2,242. 73	2,242. 73	»	»	2,242. 73
»	»	»	»	»	»	»	»	»	»
»	»	»	180,472. 49	91,000. »	89,472. 49	180,472. 49	»	91,000. »	89,472. 49
337,728. 34	4,230,000. »	»	365,122. 06	174,844. 15	190,266. 86	365,111. 01	11. 05	4,067,115. 79	527,995. 22

nella legge 3 aprile

(d) Somma inserita col Regio decreto-legge 24 settembre 1936, n. 1755, convertito nella legge 4 gennaio 1937, n. 84.

(e) Somma inserita col Regio decreto-legge 15 dicembre 1936, n. 2124, convertito nella legge 3 aprile 1937, n. 516.

Affari Esteri

Africa Italiana

Educazione Nazionale

Capitoli			Conto della competenza per l'esercizio 1936-37				
Numero			Denominazione	Somme			TOTALE — Colonne f + g  h = p + q - n
del 1935-36	del 1936-37	del 1937-38		previste	accertate		
					pagate	rimaste da pagare	
a	b	c	d	e = h ± i	f = p - l	g = q - m	h = p + q - n
<b>RIASSUNTO PER TITOLI</b>							
<b>TITOLO I. — SPESA ORDINARIA</b>							
<b>CATEGORIA I. — SPESE EFFETTIVE.</b>							
			SPESE GENERALI . . . . .	6,405,499.35	5,872,669.42	517,269.57	6,389,938.99
			DEBITO VITALIZIO . . . . .	77,700,000. »	75,337,285.12	2,312,642.04	77,649,927.16
			SPESE PER L'AMMINISTRAZIONE GIUDIZIARIA . . . . .	191,781,676. »	176,429,679.54	9,875,354.10	186,305,033.64
			SPESE DI GIUSTIZIA . . . . .	25,272,175. »	24,528,122.90	744,051.80	25,272,174.70
			SPESE PER SERVIZI SPECIALI . . . . .	1,095,436. »	859,336.84	203,578.78	1,062,915.62
			SPESE PER L'AMMINISTRAZIONE DEGLI ISTITUTI DI PREVENZIONE E DI PENA . . . . .	199,845,000. »	181,388,184.67	17,022,173.37	198,410,358.04
			TOTALE DELLA CATEGORIA I DELLA PARTE ORDINARIA . . . . .	502,099,786.35	464,415,278.49	30,675,069.66	495,090,348.15
<b>TITOLO II. — SPESA STRAORDINARIA</b>							
<b>CATEGORIA I. — SPESE EFFETTIVE.</b>							
			SPESE GENERALI . . . . .	70,000. »	44,026.45	10,280. »	54,306.45
			SPESE PER SERVIZI SPECIALI . . . . .	20,000. »	1,220.50	18,779.50	20,000. »
			SPESE PER L'AMMINISTRAZIONE DEGLI ISTITUTI DI PREVENZIONE E DI PENA . . . . .	830,000. »	662,319.85	152,680.15	815,000. »
			CAPITOLI AGGIUNTI . . . . .	4,230,000. »	3,892,271.64	337,728.36	4,230,000. »
			TOTALE DELLA CATEGORIA I DELLA PARTE STRAORDINARIA . . . . .	5,150,000. »	4,599,838.44	519,468.01	5,119,306.45

## SPESA.

o di grazia e giustizia.

Somme accertate	Economie o maggiori spese		Conto dei residui degli esercizi precedenti					Economie o eccedenze per assegnazioni speciali	Pagamenti complessivi (competenza e residui)	Residui passivi al 30 giugno 1937
	TOTALE Colonne f + g	h = p + q - n	Al 1° luglio 1936 Colonna q del conto consuntivo 1935-36	Pagati	Rimasti da pagare	TOTALE Colonne l + m	n = p + q - h			
rimaste da pagare	g = q - m	i = h - e	k = n ± o	l = p - f	m = q - g	n = p + q - h	o = n - k	p = f + l	q = g + m	
517,269. 57	6,389,938. 99	15,560. 36	532,355. 46	292,276. 04	187,447. 10	479,723. 14	52,632. 32	6,164,945. 46	704,716. 67	
2,312,642. 04	77,649,927. 16	50,072. 84	2,149,695. 78	1,564,627. 12	578,078. 42	2,142,705. 54	6,990. 24	76,901,912. 24	2,890,720. 46	
9,875,354. 10	186,305,033. 64	5,476,642. 36	12,681,433. 06	5,337,917. 41	2,868,657. 88	8,206,575. 29	4,474,857. 77	181,767,596. 95	12,744,011. 98	
744,051. 80	25,272,174. 70	0. 30	1,868,817. 43	969,014. 89	899,802. 54	1,868,817. 43	»	25,497,137. 79	1,643,854. 34	
203,578. 78	1,062,915. 62	32,520. 38	97,214. 23	90,520. 50	6,693. 73	97,214. 23	»	949,857. 34	210,272. 51	
17,022,173. 37	198,410,358. 04	1,434,641. 96	18,567,803. 64	13,888,876. 04	3,339,936. 59	17,228,812. 63	1,338,991. 01	195,277,060. 71	20,362,109. 96	
30,675,069. 66	495,090,348. 15	7,009,438. 20	35,897,319. 60	22,143,232. »	7,880,616. 26	30,023,848. 26	5,873,471. 34	486,558,510. 49	38,555,685. 92	
10,280. »	54,306. 45	15,693. 55	6,118. »	938. 73	3,620. 40	4,559. 13	1,558. 87	44,965. 18	13,900. 40	
18,779. 50	20,000. »	»	»	»	»	»	»	1,220. 50	18,779. 50	
152,680. 13	815,000. »	15,000. »	1,624,047. 56	122,435. 96	1,421,611. 60	1,544,047. 56	80,000. »	784,755. 81	1,574,291. 75	
337,723. 36	4,230,000. »	»	365,122. 06	174,844. 15	190,266. 86	365,111. 01	11. 05	4,067,115. 79	527,995. 22	
519,468. 01	5,119,306. 45	30,693. 55	1,995,287. 62	298,218. 84	1,615,498. 86	1,913,717. 70	81,569. 92	4,898,057. 28	2,134,966. 87	

Affari Esteri

Africa Italiana

Educazione Nazionale

Capitoli				Conto della competenza per esercizio 1936-			
Numero			Denominazione	previste	Somme		
del 1935-36	del 1936-37	del 1937-38			accertate	pagate	rimaste da pagare
a	b	c	d				
<b>RIASSUNTO PER CATEGORIE</b>							
			CATEGORIA I. — SPESE EFFETTIVE ( <i>Parte ordinaria e straordinaria</i> ) . . .	(a) 507,249,786. 35	469,015,116. 93	31,194,537. 67	

(a) Somma autorizzata con lo stato di previsione approvato con la legge 16 aprile 1936, n. 732 . . . . .	L.	445,973,000.
Variazioni successive per effetto di leggi e decreti speciali, come dal prospetto n. 3 della parte generale . . .	»	56,805,250.
Variazioni per effetto di prelevamenti dal <i>Fondo di riserva per le spese obbligatorie e d'ordine</i> , come dal prospetto n. 4 della parte generale . . . . .	»	4,271,536.35
Variazioni per effetto di prelevamenti dal <i>Fondo di riserva per le spese impreviste</i> , come dal prospetto n. 5 della parte generale . . . . .	»	200,000.
Totale generale . . . . .	L.	507,249,786.35

Visto e riconosciuto conforme alle scritture della Corte dei conti, giusta la deliberazione della Corte a sezioni riunite di pari data.

Roma, addì 25 gennaio 1938 — Anno XVI.

IL PRESIDENTE  
GASPERINI.

esercizio 1936-

TOTALE

Colonne f + g

h

= p + q - n

50,209,654. 60

(b) Tenuto conto

sono comp

1°) le

che approv

dello Stat

2°) le

tembre 19

vembre 19

risulta che

R

Roma, ad

I

SPESA.

o di grazia e giustizia.

Esercizio 1936-37		Conto dei residui degli esercizi precedenti					Pagamenti	Residui	
Somme accertate		Economie o maggiori spese	Al 1° luglio 1936 — Colonna q del conto consuntivo 1935-36	Pagati	Rimasti da pagare	TOTALE — Colonne l + m	Economie o eccedenze per assegnazioni speciali	complessivi (competenza e residui)	passivi al 30 giugno 1937
rimaste da pagare	TOTALE — Colonne f + g	o	Colonna q del conto consuntivo 1935-36	Pagati	Rimasti da pagare	TOTALE — Colonne l + m	Economie o eccedenze per assegnazioni speciali	complessivi (competenza e residui)	passivi al 30 giugno 1937
g = q - m	h = p + q - n	i = h - e	k = n ± o	l = p - f	m = q - g	n = p + q - h	o = n - k	p = f + l	q = g + m
31,194,537.67	500,209,654.60	7,040,131.75	37,892,607.22	22,441,450.84	9,496,115.12	31,937,565.96	(b) 5,955,041.26	491,456,567.77	40,690,652.79

445,973,000.00	(b) Tenuto conto che nell'indicata somma di . . . . . L.	5,955,041.26
56,805,250.00	sono comprese:	
4,271,536.35	1°) le somme prescritte, ai sensi dell'articolo 380 del Regio decreto 23 maggio 1924, n. 827, che approva il regolamento per l'amministrazione del patrimonio e per la contabilità generale dello Stato . . . . . L.	19,458.16
200,000.00	2°) le somme perente agli effetti amministrativi, ai sensi dell'articolo 6 della legge 9 dicembre 1928, n. 2783, che modifica l'articolo 36 (secondo comma) del Regio decreto 18 novembre 1923, n. 2440, per . . . . . »	522.72
507,249,786.35		19,980.88
	risulta che nella gestione dei residui si è realizzata l'economia effettiva di . . . . . L.	5,935,060.38

Riconosciuto esatto e conforme alle scritture della Ragioneria generale dello Stato.

Roma, addì 30 dicembre 1937 - Anno XVI.

Roma, li 29 dicembre 1937 - Anno XVI.

Il Ragioniere Generale dello Stato  
CAMBI.

IL MINISTRO  
SOLMI.

Affari Esteri

Africa Italiana

Educazione Nazionale

TABLE											
PART I						PART II					
No.	Name	Age	Sex	Color	Height	No.	Name	Age	Sex	Color	Height
1						1					
2						2					
3						3					
4						4					
5						5					
6						6					
7						7					
8						8					
9						9					
10						10					

## APPENDICE N. 1

al conto consuntivo della spesa del Ministero di grazia e giustizia  
per l'esercizio finanziario 1936-37.

(Art. 97 della legge 16 febbraio 1913, n. 89,  
articoli 176, 177 e 215 del regolamento approvato col Regio decreto 10 settembre 1914, n. 1326,  
modificati con l'articolo 20 del regolamento approvato col Regio decreto 6 maggio 1929, n. 970).

## CONTO CONSUNTIVO

dell'ENTRATA e della SPESA degli Archivi notarili del Regno

per l'esercizio finanziario dal 1° luglio 1936 al 30 giugno 1937

Affari Esteri

Africa Italiana

Educazione  
Nazionale



NOTA PRELIMINARE

CONTO DEL BILANCIO.

Il conto consuntivo degli Archivi notarili per l'esercizio 1936-37 si chiude con un avanzo finanziario di lire 862,327.92, superiore di lire 285,569.75 a quello del precedente esercizio. Tale avanzo deriva da:

*Entrate riscosse:*

a) per interessi, rendite ed altre entrate patrimoniali . . .	L.	2,440,288.33	
b) per proventi degli archivi. . . . .	»	4,971,723.40	
c) per contributi e concorsi delle provincie e dei comuni. . . . .	»	27,130.85	
d) per entrate e recuperi diversi . . . . .	»	390,952.46	
e) per prelevamenti dai sopravanzi (da reimpiegare) . . . . .	»	495,000 —	
f) per entrate di spettanza dello Stato e di terzi . . . . .	»	1,474,182.42	
g) per entrate straordinarie . . . . .	»	138,692.29	
			L. 9,937,969.75

*Spese pagate:*

a) per acquisto di titoli di Stato . . . . .	L.	495,000 —	
b) per spese d'esercizio . . . . .	»	7,157,234.26	
c) per spese per conto dello Stato e di terzi. . . . .	»	1,423,407.57	
			» 9,075,641.83
Donde l'avanzo finanziario di . . . . .	L.	862,327.92	

CONTO DEL PATRIMONIO.

La consistenza patrimoniale degli Archivi notarili al 30 giugno 1936 era di . . . . .	L.	49,009,642.42
alla fine dell'esercizio 1936-37 è risultata di . . . . .	»	49,116,560.47
e quindi un miglioramento di . . . . .	L.	106,918.05

Hanno contribuito a formare tale miglioramento:

a) un aumento di attività di . . . . .	L.	124,624.46
b) un aumento di passività di . . . . .	»	17,706.41
Miglioramento . . . . .	L.	106,918.05

Il limitato aumento patrimoniale è dovuto alla non lieve diminuzione nel valore dei titoli di rendita, accertata in base ai corsi del 30 giugno 1937.

Num.

REND  
PER L'ES

1 Cor

2 Pre

3 En

4 Pro

5 Cor

6 En

Tot

ARTICOLI DEL BILANCIO		SOMME	
Num.	Denominazione	previste	riscosse
<b>PARTE PRIMA — ENTRATA</b>			
GESTIONE DEGLI ARCHIVI.			
ENTRATE EFFETTIVE.			
<i>Entrate ordinarie.</i>			
1	Contributo dello Stato per le spese di esercizio . . . . .	<i>per memoria</i>	»
2	Prelevamenti dai sopravanzi . . . . .	1,881,425. »	495,000. »
	Totale delle entrate finanziarie . . .	1,881,425. »	495,000. »
3	Entrate patrimoniali - Rendite ed altre entrate patrimoniali . . . . .	1,757,317. »	2,440,288. 33
4	Proventi ordinari degli archivi - Diritti e tasse di archivio. . . . .	5,000,000. »	4,971,723. 40
5	Contributi e concorsi . . . . .	31,638. »	27,130. 85
6	Entrate e recuperi diversi:		
	a) Ritenute in conto entrata fondo sopravanzi . . . . .	235,000. »	229,194. 57
	b) Recuperi di assicurazione obbligatoria già anticipati . . . . .	7,000. »	7,559. 39
	c) Recuperi di quote di stipendio cedute al fondo di garanzia . . . . .	60,000. »	57,602. 45
	d) Entrate e recuperi ordinari diversi . . . . .	67,000. »	96,596. 05
	Totale delle entrate patrimoniali, dei proventi e delle entrate ordinarie diverse. .	7,157,955. »	7,830,095. 04

Affari Esteri

Africa Italiana

Educazione  
Nazionale

ARTICOLI DEL BILANCIO		SOMME	
Num.	Denominazione	previste	riscosse
<i>Entrate straordinarie.</i>			
7	Proventi straordinari:		
	a) Onorari prescritti . . . . .	90,000. »	92,564. 89
	b) Entrate straordinarie diverse . . . . .	54,000. »	46,127. 40
	Totale delle entrate straordinarie . . . .	144,000. »	138,692. 29
<b>GESTIONI SPECIALI.</b>			
<i>Partite che si compensano nelle spese.</i>			
8	Entrate di pertinenza dello Stato:		
	a) Ritenute per l'Opera di previdenza. . . . .	<i>per memoria</i>	»
	b) Ritenute per imposta di ricchezza mobile . . . . .	430,000. »	463,921. 92
	c) Imposta complementare sul reddito . . . . .	20,600. »	22,666. 94
	d) Ritenuta per fondo di garanzia . . . . .	3,600. »	3,813. 37
	e) Ritenuta per tasse di bollo . . . . .	4,400. »	4,780. 24
	f) Altre ritenute . . . . .	<i>per memoria</i>	110. 18
9	Entrate pertinenti a terzi :		
	a) Onorari a notari cessati ed ai loro eredi . . . . .	270,000. »	309,322. 88
	b) Quote di stipendio cedute, sequestrate o pignorate . . . . .	60,000. »	51,750. 90
	c) Contributo alle spese di concorso per le nomine a notaio (articolo 36 del Regio decreto 14 novembre 1926, n. 1953) . . . . .	<i>per memoria</i>	450. »
10	Entrate di pertinenza di diversi . . . . .	530,000. »	<sup>(a)</sup> 617,365. 99
	Totale delle gestioni speciali . . . .	1,318,600. »	1,474,182. 42

(a) Compresa lire 1,440.62 di spettanza della Cassa di previdenza dei Magistrati e Cancellieri.

RENDICONTO GENERALE  
PER L'ESERCIZIO FINANZIARIO  
1936-37.

Archivi notarili.

ENTRATA.

ARTICOLI DEL BILANCIO		SOMME	
Num.	Denominazione	previste	riscosse
<b>RIASSUNTO DELL'ENTRATA</b>			
—			
<b>GESTIONE DEGLI ARCHIVI (Entrate effettive).</b>			
<b>ENTRATE ORDINARIE:</b>			
	Contributo dello Stato e prelevamenti dai sopravanzi . . . . .	1,881,425. »	495,000. »
	Altre entrate ordinarie. . . . .	7,157,955. »	7,830,095. 04
	<b>TOTALE ENTRATE ORDINARIE* . . .</b>	<b>9,039,380. »</b>	<b>8,325,095. 04</b>
<b>ENTRATE STRAORDINARIE:</b>			
	Proventi straordinari . . . . .	144,000. »	138,692. 29
		9,183,380. »	8,463,787. 33
<b>GESTIONI SPECIALI.</b>			
	PARTITE CHE SI COMPENSANO NELLE SPESE. . . . .	1,318,600. »	1,474,182. 42
	<b>TOTALE GENERALE DELLE ENTRATE . . .</b>	<b>10,501,980. »</b>	<b>9,937,969. 75</b>

Affari Esteri

Africa Italiana

Educazione  
Nazionale

ARTICOLI DEL BILANCIO		SOMME	
Num.	Denominazione	previste	pagate
<b>PARTE SECONDA — SPESA</b>			
—			
<b>GESTIONE DEGLI ARCHIVI.</b>			
<b>SPESE EFFETTIVE.</b>			
<i>Spese ordinarie.</i>			
1	Spese patrimoniali:		
	a) Locali e mobili . . . . .	149,500. »	38,822. 77
	b) Imposte e tasse . . . . .	45,000. »	36,708. 87
	c) Oneri patrimoniali . . . . .	<i>per memoria</i>	»
	d) Investimenti di capitali . . . . .	<sup>(a)</sup> 495,000. »	495,000. »
2	Spese di amministrazione:		
	a) Personale — Stipendi e salari . . . . .	<sup>(b)</sup> 4,598,000. »	3,429,983. 60
	b) Personale — Assegni di carattere continuativo . . . . .	<sup>(c)</sup> 1,128,400. »	1,045,217. 37
	c) Personale — Pensioni . . . . .	1,200,000. »	1,050,415. 69
	d) Personale — Indennità per una sola volta invece di pensione . . . . .	80,000. »	28,338. 26
	e) Locali in affitto . . . . .	690,000 »	560,940. 80
	f) Spese di ufficio . . . . .	200,000 »	114,823. 55
3	Concorsi e rimborsi allo Stato . . . . .	120,300 »	120,300. »
	<i>Da riportarsi . . .</i>	8,706,200. »	6,920,550. 91

(a) Somma assegnata col decreto ministeriale 20 gennaio 1937-XV.

(b) Dedotte lire 100,000 trasportate all'articolo 2-b con decreto ministeriale 20 dicembre 1936-XV.

(c) Compresa lire 100,000 trasportate dall'articolo 2-a con decreto ministeriale 20 dicembre 1936-XV.

## Archivi notarili.

SPESA.

ARTICOLI DEL BILANCIO		SOMME	
Num.	Denominazione	previste	pagate
	<i>Riporto</i> . . .	8.706,200. »	6,920,550. 91
4	Altre spese ordinarie:		
	a) Spese per il completamento, la regolarizzazione, il riordinamento e la conservazione delle schede dei notari cessati ( <i>Spesa obbligatoria</i> ) . . .	(a) 100,000. »	25,595. 61
	b) Indennità e spese per ritiro di atti dei notari cessati . . . . .	25,000. »	11,356. 52
	c) Forniture di bollettari e di altri stampati a cura dell'Amministrazione centrale . . . . .	61,000. »	38,824. 30
	d) Ispezioni agli archivi da parte degli Ispettori del Ministero . . . . .	6,580. »	320. 86
	e) Spese per la Commissione di disciplina e spese per la esecuzione della legge sul notariato . . . . .	48,000. »	42,911. 78
	f) Contributi di assicurazione obbligatoria . . . . .	25,000. »	14,360. 35
	g) Rimborsi eventuali di tasse di concorsi notarili . . . . .	10,000. »	5,400. »
	h) Spese casuali . . . . .	6,000. »	»
	i) Anticipazione di quote di stipendio cedute . . . . .	60,000. »	57,602. 45
	l) Altre spese ordinarie (rimborsi per eccedenze di versamenti; spese di liti e contrattuali, ed altre varie) . . . . .	45,000. »	14,592. 25
5	Premi di operosità e rendimento per il personale dell'Amministrazione centrale adibito a lavori e servizi inerenti all'esecuzione della legge sugli archivi notarili e per il personale degli archivi medesimi . . . . .	(b) 153,495. 50	153,494. 60
6	Fondo per le spese impreviste . . . . .	(c) 32,617. »	»
	Totale delle spese ordinarie . . .	9,278,892. 50	7,285,009. 63

(a) Dedotte lire 31,100 e lire 68,900 trasportate rispettivamente agli articoli 9-a e 10 con decreto ministeriale 30 giugno 1937-XV.

(b) Comprese lire 20,112.50 trasportate dall'articolo 9-c con decreto ministeriale 25 agosto 1936-XIV; lire 25,000 trasportate dall'articolo 6 con decreto ministeriale 12 dicembre 1936-XV; lire 50,000 trasportate dall'articolo 6 con decreto ministeriale 16 febbraio 1937-XV; lire 20,000 trasportate dall'articolo 6 con decreto ministeriale 3 aprile 1937-XV; lire 7,383 trasportate dall'articolo 6 con decreto ministeriale 21 giugno 1937-XV.

(c) Dedotte lire 25,000 trasportate all'articolo 5 con decreto ministeriale 12 dicembre 1936-XV; lire 15,000 trasportate all'articolo 7-a con decreto ministeriale 20 dicembre 1936-XV; lire 50,000 trasportate all'articolo 5 con decreto ministeriale 16 febbraio 1937-XV; lire 20,000 trasportate all'articolo 5 con decreto ministeriale 3 aprile 1937-XV; e lire 7,383 trasportate all'articolo 5 con decreto ministeriale 21 giugno 1937-XV.

Affari Esteri

Africa Italiana

Educazione  
Nazionale

ARTICOLI DEL BILANCIO		SOMME.	
Num.	Denominazione	previste	pagate
<i>Spese straordinarie.</i>			
7	Spese per il personale e diverse:		
	a) Personale straordinario . . . . .	(a) 166,000. »	146,552. 26
	b) Indennità temporanea mensile . . . . .	(b) 125,000. »	111,914. 23
	c) Supplenze, missioni e tramutamenti . . . . .	(c) 79,600. »	64,135. 89
	d) Sussidi . . . . .	20,000. »	18,820. »
	e) Spese straordinarie diverse (traslochi di archivi, ecc.) . . . . .	(d) 79,000. »	25,802. 25
	Totale delle spese straordinarie . . .	469,600. »	367,224. 63
<b>GESTIONI SPECIALI.</b>			
<i>Partite che si compensano nelle entrate.</i>			
8	Somme dovute allo Stato:		
	a) della ritenuta per l'Opera di previdenza . . . . .	<i>per memoria</i>	»
	b) della imposta di ricchezza mobile . . . . .	(e) 429,160. »	427,877. 87
	c) della imposta complementare sul reddito . . . . .	f) 21,440. »	21,439. 96
	d) delle ritenute per il Fondo di garanzia . . . . .	3,600. »	3,522. 46
	e) della ritenuta per tassa di bollo . . . . .	4,400. »	4,226. 59
	f) delle altre ritenute . . . . .	<i>per memoria</i>	»
	<i>Da riportarsi . . .</i>	458,600. »	457,066. 88

- (a) Comprese lire 150,000 assegnate con decreto ministeriale 1 luglio 1936-XIV; lire 15,000 trasportate dallo articolo 6 con decreto ministeriale 20 dicembre 1936-XV e lire 1000 trasportate dall'articolo 7-e con decreto ministeriale 2 giugno 1937-XV.
- (b) Comprese lire 5000 trasportate dall'articolo 7-c con decreto ministeriale 10 ottobre 1936-XIV.
- (c) Dedotte lire 5000 trasportate all'articolo 7-b con decreto ministeriale 10 ottobre 1936-XIV.
- (d) Dedotte lire 1000 trasportate all'articolo 7-a con decreto ministeriale 2 giugno 1937-XV.
- (e) Dedotte lire 840 trasportate all'articolo 8-e con decreto ministeriale 20 dicembre 1936-XV.
- (f) Comprese lire 840 trasportate dall'articolo 8-b con decreto ministeriale 20 dicembre 1936-XV.

ARTICOLI DEL BILANCIO		SOMME	
Nun.	Denominazione	previste	pagate
	<i>Riporto</i> . . .	458,600. »	457,066. 88
9	Somme dovute a terzi:		
	<i>a</i> ) per onorari a notari cessati o ai loro eredi . . . . .	(a) 301,100. »	301,090. 64
	<i>b</i> ) per quote di stipendio cedute ad aziende private, sequestrate o pignorate . . . . .	60,000. »	51.750. 90
	<i>c</i> ) spese di concorso per nomine a notaro (art. 36 del Regio decreto 14 novembre 1926, n. 1953) . . . . .	(b) 15,941. 50	15,078. 60
10	Somme dovute a diversi. . . . .	(c) 598,900. »	598,420. 55
	Totale delle gestioni speciali . . . . .	1,434,541. 50	1,423,407. 57

(a) Comprese lire 31,100 trasportate dall'articolo 4-a con decreto ministeriale 30 giugno 1937-XV.

(b) Assegnate lire 29,635 con decreto ministeriale 1° luglio 1936-XIV; lire 6419 con decreto ministeriale 16 dicembre 1936-XV e dedotte lire 20,112.50 trasportate all'articolo 5 con decreto ministeriale 25 agosto 1936-XIV.

(c) Comprese lire 68,900 trasportate dall'articolo 4-a con decreto ministeriale 30 giugno 1937-XV.

Affari Esteri

Africa Italiana

Educazione  
Nazionale



ARTICOLI DEL BILANCIO		SOMME	
Num.	Denominazione	previste	pagate
<b>RIASSUNTO DELLA SPESA</b>			
—			
<b>GESTIONE DEGLI ARCHIVI (<i>Spese effettive</i>).</b>			
	SPESE ORDINARIE . . . . .	9,278,892. 50	7,285,009. 63
	SPESE STRAORDINARIE . . . . .	469,600. »	367,224. 63
		9,748,492. 50	7,652,234. 26
<b>GESTIONI SPECIALI.</b>			
	PARTITE CHE SI COMPENSANO NELLE ENTRATE . . . . .	1,434,541. 50	1,423,407. 57
	TOTALE GENERALE DELLE SPESE . . . . .	11,183,034. »	9,075,641. 83
<b>RIEPILOGO</b>			
—			
	ENTRATE . . . . .	10,501,980. »	9,937,969. 75
	SPESE . . . . .	11,183,034. »	9,075,641. 83
	DIFFERENZA . . . . .	— 681,054. »	+ 862,327. 92

Visto e riconosciuto conforme alle scritture della Corte dei conti, giusta la deliberazione della Corte a Sezioni riunite di pari data.

Roma, addì 25 gennaio 1938 - Anno XVI.

IL PRESIDENTE  
GASPERINI.

Roma, addì 29 dicembre 1937 - Anno XVI.

IL MINISTRO  
SOLMI.

Conto del patrimonio per l'esercizio finanziario 1936-37.

ATTIVITÀ E PASSIVITÀ	CONSISTENZA al 1° luglio 1936	VARIAZIONI e migliori accertamenti avvenuti nell'esercizio 1936-37		CONSISTENZA al 30 giugno 1937
		in più	in meno	
		<b>ATTIVITÀ.</b>		
Immobili . . . . .	3,966,595. »	»	»	3,966,595. »
Mobili e arredi . . . . .	1,457,610. 18	29,879. 20	699. »	1,486,790. 38
Libri . . . . .	190,151. 05	187,784. 30	»	377,935. 35
Titoli di rendita pubblica:				
di Stato . . . . .	38,386,718. 42	»	(e) 1,124,040. 50	37,262,677. 92
garentiti dallo Stato . . . . .	1,249,160. »	(a) 83,775. 05	(d) 103,840. »	1,229,095. 05
	»	(b) 495,000. »	(e) 1,550. »	493,450. »
Depositi in conto corrente « Fondo sopravanzi » . .	60,276. 32	1,467,899. 64	»	1,528,175. 96
Fondo di cassa disponibile . . . . .	4,955,646. 57	»	909,584. 23	4,046,062. 34
Totale attività . . . . .	50,266,157. 54	2,264,338. 19	2,439,713. 73	50,390,782. »
		+ 124,624. 46		
<b>PASSIVITÀ.</b>				
Onerari proporzionali dovuti ai notari o ai loro eredi	769,813. 24	309,322. 88	301,090. 64	778,045. 48
Ritenute da versare al Tesoro dello Stato ed al Fondo di garanzia per le cessioni . . . . .	457,066. 88	495,292. 65	457,066. 88	495,292. 65
Spese residue relative a concorsi per la nomina a notaro . . . . .	29,635. »	6,419. »	35,170. 60	883. 40
Totale passività . . . . .	1,256,515. 12	811,034. 53	793,328. 12	1,274,221. 53
		+ 17,706. 41		
Patrimonio netto . . . . .	49,009,642. 42	1,369,528. 61	1,262,632. 01	49,116,560. 47

(a) Maggior valore dei titoli garentiti dallo Stato in confronto di quello al 30 giugno 1936.  
 (b) Valore di acquisto di obbligazioni, Serie speciale IRIMARE.  
 (c) Minor valore dei titoli di Stato in confronto di quello al 30 giugno 1936.  
 (d) Valore delle cartelle di Credito comunale e provinciale rimborsate in seguito a sorteggio.  
 (e) Minor valore al 30 giugno 1937 in confronto del prezzo di acquisto delle obbligazioni, Serie speciale IRIMARE.

Affari Esteri

Africa Italiana

Educazione Nazionale