

Movimento nei titoli rappresentanti il capitale investito.

SPECIE DEI TITOLI	Consistenza al 1° luglio 1936 (valore nominale)	Variazioni avvenute durante l'esercizio 1936-37		Consistenza al 30 giugno 1937	Valore di borsa al 30 giugno 1937 (*)
		in più — per nuovi acquisti	in meno — per ammortamenti, sorteggi, ecc.		
Rendita consolidata 3.50 % (1906) . .	16,300. »	»	»	16,300. »	12,033. 47
Rendita consolidata 5 % (1935) . . .	21,487,800. »	»	»	21,487,800. »	20,144,812. 50
Prestito Nazionale 5% (1916)	1,300. »	»	»	1,300. »	1,308. 45
Buoni del Tesoro novennali 5 % (1940)	7,185,000. »	»	»	7,185,000. »	7,276,608. 75
Buoni del Tesoro novennali 5 % (1941)	6,809,000. »	»	»	6,809,000. »	6,895,814. 75
Buoni del Tesoro novennali 4 % (1943) febbraio	1,700,000. »	»	»	1,700,000. »	1,558,475. »
Buoni del Tesoro novennali 4 % (1943) dicembre	1,500,000. »	»	»	1,500,000. »	1,373,625. »
Cartelle ordinarie di credito comunale e provinciale (ex Genova) 3.75 % emissione 1908 - rimborso 1963. . .	288,000. »	»	(a) 29,000. »	254,000. »	239,290. 65
Cartelle di credito comunale e provin- ciale 4 % emissione 1898 - rimborso 1956)	1,136,400. »	»	(b) 89,600. »	1,046,800. »	989,804. 40
Obbligazioni Serie speciale « Gestione IRIMARE » 4.50 % - rimborso 1957.	»	500,000. »	»	500,000. »	493,450. »
	40,118,800. »	500,000. »	118,600. »	40,500,200. »	38,985,222. 97
	»	»	»	»	1,514,977. 03
	40,118,800. »	500,000. »	118,600. »	40,500,200. »	40,500,200. »

(*) Calcolato in base al corso medio del 30 giugno 1937 per i titoli di Stato, e in base al corso medio del 1° semestre 1937 per i titoli garantiti dallo Stato.

(a) Di cui lire 5,000 di cartelle sorteggiate in ottobre 1935 e rimborsate in agosto 1936 e lire 24,000 di cartelle sorteggiate in ottobre 1936 e rimborsate in marzo 1937.

(b) Di cui lire 29,200 di cartelle sorteggiate in novembre 1935 e rimborsate in agosto 1936, lire 28,400 di cartelle sorteggiate in maggio 1936 e rimborsate in aprile 1937, e lire 32,000 di cartelle sorteggiate in novembre 1936 e rimborsate pure in aprile 1937.

APPENDICE N. 2

al conto consuntivo del Ministero di grazia e giustizia
per l'esercizio finanziario 1936-37

(Articolo 4 della legge 9 maggio 1932, n. 547)

CONTO CONSUNTIVO

dell'ENTRATA e della SPESA della Cassa delle Ammende

per l'esercizio finanziario

dal 1° luglio 1936 al 30 giugno 1937

Affari Esteri

Africa Italiana

Educazione
Nazionale

NOTA PRELIMINARE

Il conto del bilancio della Cassa delle Ammende per l'esercizio finanziario 1936-37, presenta i seguenti risultati:

Entrate effettive ordinarie e straordinarie riscosse	L.	709,657.73
Spese effettive ordinarie e straordinarie pagate	»	720,909.80
Eccedenza delle spese sulle entrate	L.	11,252.07

Tenuto conto che il patrimonio alla fine dell'esercizio 1935-36 fu accertato in	L.	1,429,478.92
che, come risulta dal conto patrimoniale, esso va aumentato di	»	49,125.35
che va diminuito, come dal conto patrimoniale, di	L.	1,478,604.27
la consistenza patrimoniale netta al 30 giugno 1937 è di	L.	1,339,626.15

Tale consistenza è così costituita:

a) titoli di rendita pubblica	L.	1,031,250 —
b) fondo di cassa in deposito presso la Cassa Depositi e Prestiti »	»	308,376.15

Totale L. 1,339,626.15

IL GUARDASIGILLI MINISTRO SEGRETARIO DI STATO PER LA GRAZIA E GIUSTIZIA
DI CONCERTO COL MINISTRO DELLE FINANZE.

Visto il conto consuntivo delle entrate e delle spese per l'esercizio finanziario 1936-37, della Cassa delle Ammende costituita ai sensi e per gli scopi di cui all'articolo 149 del nuovo Codice penale;
Visto l'articolo 4 della legge 9 maggio 1932, n. 547;

DECRETA:

È approvato il conto consuntivo delle entrate e delle spese della Cassa delle Ammende per l'esercizio finanziario dal 1° luglio 1936 al 30 giugno 1937, in conformità dei prospetti qui acclusi e con le seguenti risultanze definitive:

Entrate effettive ordinarie e straordinarie dell'esercizio 1936-37	L.	709,657.73
Spese effettive ordinarie e straordinarie dell'esercizio 1936-37	»	720,909.80
Eccedenza delle spese sulle entrate	L.	11,252.07
Consistenza patrimoniale al 30 giugno 1936	L.	1,429,478.92
Aumento risultante dal conto patrimoniale	L.	49,125.35
Diminuzione risultante dal conto patrimoniale	L.	138,978.12
Consistenza patrimoniale netta al 30 giugno 1937	L.	1,339,626.15

Roma, li 30 novembre 1937-XVI.

Il Ministro di Grazia e Giustizia
SOLMI.

Il Ministro delle finanze
THAON DI REVEL.

Numero
del-
l'esercizio
1936-37

1

2

3

4

5

6

7

8

9

10

(a) Dedo
(b) Somm

CONTO CONSUNTIVO
DELL'ENTRATA DELLA CASSA DELLE AMMENDE

per l'esercizio finanziario dal 1° luglio 1936 al 30 giugno 1937

CAPITOLI		COMPETENZA	SOMME
Numero del- l'esercizio 1936-37	DENOMINAZIONE	PER L'ESERCIZIO FINANZIARIO 1936-37	INTROITATE
PARTE I. — ENTRATA.			
TITOLO I. — ENTRATE ORDINARIE.			
CATEGORIA I. — Entrate effettive.			
1	Multe per rigetto di ricorsi in Cassazione.	300,000. »	399,899. 45
2	Versamenti per Grazia Sovrana	50,000. »	29,453. »
3	Sanzioni pecuniarie disciplinari diverse	30,000. »	11,422. 40
4	Fondi dei detenuti evasi o defunti.	20,000. »	16,263. 01
5	Ricavo dalle vendite dei corpi di reato	^(a) 204,600. »	187,705. 44
6	Introiti per incameramento di cauzioni o di altre somme in deposito.	50,000. »	11,693. 20
7	Interessi sulle somme in deposito in conto corrente presso la Cassa depositi e prestiti e sui capitali investiti in rendita pubblica . .	58,000. »	51,648. 63
	Totale entrate ordinarie . . .	712,600. »	708,085. 13
TITOLO II. — ENTRATE STRAORDINARIE.			
CATEGORIA I. — Entrate effettive.			
8	Entrate straordinarie diverse	10,000. »	1,572. 60
	Totale della categoria I (Parte ordinaria e straordinaria) . . .	722,600. »	709,657. 73
CATEGORIA II. — Movimento di capitali.			
9	Prelevamento dagli avanzi dei precedenti esercizi per acquisto di rendita pubblica	^(b) 45,400. »	45,360. »
PARTITE CHE SI COMPENSANO CON LA SPESA			
10	Somme provenienti da depositi provvisori (cauzioni per libertà provvisoria, ecc.)	400,000. »	776,700. 31

(a) Dedotte lire 45,400 per effetto del decreto interministeriale 30 giugno 1937, n. 120023/434.

(b) Somma iscritta per effetto del decreto interministeriale 30 giugno 1937, n. 120023/434.

Affari Esteri

Africa Italiana

Educazione
Nazionale

CAPITOLI		COMPETENZA	SOMME
Numero del- l'esercizio 1936-37	DENOMINAZIONE	PER L'ESERCIZIO FINANZIARIO 1936-37	INTROITATE
RIASSUNTO DELL'ENTRATA.			
TITOLO I. — ENTRATE ORDINARIE.			
	CATEGORIA I. — <i>Entrate effettive</i>	712,600. »	708,085. 13
	Totale del titolo I	712,600. »	708,085. 13
TITOLO II. — ENTRATE STRAORDINARIE.			
	CATEGORIA I. — <i>Entrate effettive</i>	10,000. »	1,572. 60
	CATEGORIA II. — <i>Movimento di capitali</i>	45,400. »	45,360. »
	Totale del titolo II	55,400. »	46,932. 60
	Totale delle entrate ordinarie e straordinarie	768,000. »	755,017. 73
	Partite che si compensano con la spesa	400,000. »	776,700. 31
	TOTALE GENERALE	1,168,000. »	1,531,718. 04

Numero
del-
l'esercizio
1936-37

1

2

3

4

5

6

7

8

(a) De
(b) De
(c) De
(d) EL
(e) So

**CONTO CONSUNTIVO
DELLA SPESA DELLA CASSA DELLE AMMENDE**

per l'esercizio finanziario dal 1° luglio 1936 al 30 giugno 1937

CAPITOLI		COMPETENZA	SOMME PAGATE
Numero del- l'esercizio 1936-37	DENOMINAZIONE	PER L'ESERCIZIO FINANZIARIO 1936-37	
PARTE II. — SPESA.			
TITOLO I. — SPESA ORDINARIA.			
CATEGORIA I. — Spese effettive.			
1	Assegnazioni ai Consigli di patronato	(a) 720,600. »	720,329. 50
2	Spese per la pubblicazione di sentenze	(b) 1,000. »	244. 30
3	Spese di ufficio, stampati e cancelleria	(c) 500. »	336. »
4	Spese casuali	500 »	»
5	Fondo di riserva per spese impreviste	(d) »	»
Totale della categoria I (Parte ordinaria) . . .		722,600. »	720,909. 80
TITOLO II. — SPESA STRAORDINARIA.			
CATEGORIA I. — Spese effettive.			
6	Spese straordinarie diverse	<i>per memoria</i>	»
Totale della categoria I (Parte ordinaria e straordinaria) . . .		722,600. »	720,909. 80
CATEGORIA II. — Movimento di capitali.			
7	Acquisto di titoli di rendita pubblica	(e) 45,400. »	45,360. »
Totale della categoria II . . .		45,400. »	45,360. »
PARTITE CHE SI COMPENSANO CON L'ENTRATA.			
8	Restituzione e incameramento di depositi	400,000. »	193,962. 16

(a) Dedotte lire 4,400 per effetto del decreto interministeriale 23 giugno 1937-XV, n. 113041/298.

(b) Dedotte lire 9,000 per effetto del decreto interministeriale 23 giugno 1937-XV, n. 113041/298.

(c) Dedotte lire 1,000 per effetto del decreto interministeriale 23 giugno 1937-XV, n. 113041/298.

(d) Eliminato lo stanziamento con decreto interministeriale 23 giugno 1937-XV, n. 113041/298.

(e) Somma iscritta con decreto interministeriale 23 giugno 1937-XV, n. 113041/298.

Affari Esteri

Africa Italiana

Educazione
Nazionale

CAPITOLI		COMPETENZA PER L'ESERCIZIO FINANZIARIO 1936-37	SOMME PAGATE
Numero del- l'esercizio 1936-37	DENOMINAZIONE		
RIASSUNTO DELLA SPESA.			
TITOLO I. — SPESA ORDINARIA.			
	CATEGORIA I. — <i>Spese effettive</i>	722,600. »	720,909. 80
	Totale del titolo I	722,600. »	720,909. 80
TITOLO II. — SPESA STRAORDINARIA.			
	CATEGORIA I. — <i>Spese effettive</i>	<i>per memoria</i>	»
	CATEGORIA II. — <i>Movimento di capitali</i>	45,400. »	45,360. »
	Totale del titolo II	45,400. »	45,360. »
	Totale delle spese ordinarie e straordinarie	768,000. »	766,269. 80
	Partite che si compensano con l'entrata	400,000. »	193,962. 16
	TOTALE GENERALE	1,168,000 »	960,231. 96

Conto patrimoniale per l'esercizio finanziario 1936-37.

ATTIVITÀ E PASSIVITÀ	Consistenza al 1° luglio 1936	Variazioni e migliori accertamenti avvenuti nell'esercizio 1936-37		Consistenza al 30 giugno 1937
		in più	in meno	
ATTIVITÀ.				
Titoli di rendita pubblica	1,064,490. 70	(a) 3,765. 35 (b) 45,360. »	(c) 82,366. 05	1,031,250. »
Depositi in conto corrente presso la Cassa depositi e prestiti	364,988. 22	»	(d) 11,252. 07 (e) 45,360.—	308,376. 15
	1,429,478. 92	49,125. 35	138,978. 12	1,339,626. 15
		— 89,852. 77		
PASSIVITÀ	»	»	»	»
	1,429,478. 92	»	89,852. 77	(f) 1,339,626. 15

(a) Aumento per effetto di un errore commesso nel calcolo delle quote integrative nella conversione del redimibile 3.50 per cento in rendita 5 per cento.

(b) Importo dei titoli di rendita 5 per cento acquistati nell'esercizio 1936-37.

(c) Differenza in meno tra il prezzo di acquisto dei titoli ed il loro valore di borsa al 30 giugno 1937.

(d) Eccedenza della spesa sulle entrate.

(e) Somma investita in titoli di rendita nell'esercizio 1936-37.

(f) Costituito da:

a) Titoli di rendita pubblica L. 1,031,250 —

b) Fondo di cassa in deposito presso la Cassa Depositi e Prestiti » 308,376.15

Totale . . . L. 1,339,626.15

Affari Esteri

Africa Italiana

Educazione
Nazionale

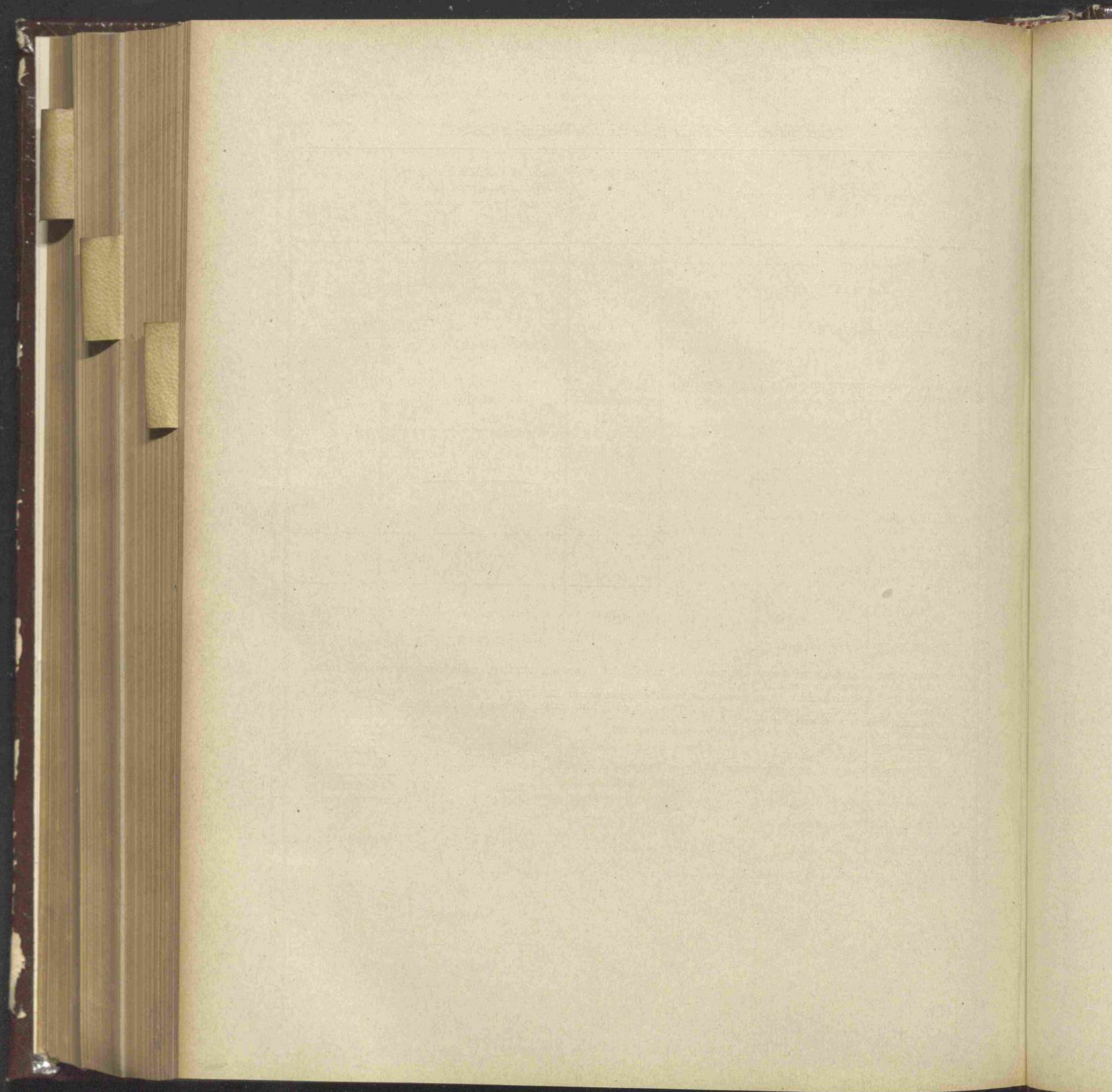

APPENDICE N. 3

al conto consuntivo del Ministero di grazia e giustizia
per l'esercizio finanziario 1936-37

(Regio decreto 7 luglio 1932, n. 1404)

CONTO CONSUNTIVO

dell'ENTRATA e della SPESA del Fondo generale del Corpo
degli Agenti di custodia degli Istituti di prevenzione e di pena

per l'esercizio finanziario dal 1° luglio 1936 al 30 giugno 1937

Affari Esteri

Africa Italiana

Educazione
Nazionale

NOTA PRELIMINARE

Il conto del bilancio del « Fondo generale del Corpo degli agenti di custodia degli Istituti di prevenzione e di pena » presenta i seguenti risultati:

Entrate effettive ordinarie e straordinarie riscosse	L.	657,635.64
Spese effettive ordinarie e straordinarie pagate	»	652,114.84
Eccedenza delle entrate sulle spese	L.	5,520.80
<hr/>		
Tenuto conto che il patrimonio alla fine dell'esercizio 1935-36 fu accertato in	L.	791,840.92
che esso va aumentato come risulta dal conto patrimoniale di	»	18,164.56
e che perciò sale a	L.	810,005.48
che va diminuito come risulta dal conto patrimoniale di	»	28,999.85
la consistenza patrimoniale netta al 30 giugno 1937 è di	L.	781,005.63
<hr/>		

Tale consistenza è così costituita:

Fondo profitti:

In conto corrente presso la Cassa depositi e prestiti	L.	41,236.14
In deposito nel conto corrente postale	»	3,196.60

Fondo massa:

Somme investite in prestiti attraverso il Fondo profitti	»	445,550.06
Somme in deposito in conto corrente presso la Cassa depositi e prestiti	»	50,546.01
Somme in deposito presso le Direzioni degli Istituti di prevenzione e di pena.	»	240,476.82
Totale	L.	781,005.63
<hr/>		

CONTO CONSUNTIVO

dell'Entrata del Fondo generale del Corpo degli Agenti di custodia
degli Istituti di prevenzione e di pena

per l'esercizio finanziario dal 1° luglio 1936 al 30 giugno 1937

TABELLA D.

CAPITOLI		COMPETENZA	SOMME
Numero del- l'esercizio 1936-37	DENOMINAZIONE	PER L'ESERCIZIO FINANZIARIO 1936-37	INTROITATE
ENTRATA.			
TITOLO I. — ENTRATA ORDINARIA.			
CATEGORIA I. — Entrate effettive.			
<i>Gestione Fondo profitti.</i>			
1	Interessi sui fondi in deposito.	15,000. »	14,679. 06
2	Quote di paga e di premi degli agenti licenziati per motivi disciplinari, per condanna penale ed espulsi dal Corpo	5,000. »	4,410. 70
3	Contributi degli agenti per i prestiti ottenuti.	19,000. »	19,197. 30
		39,000. »	38,287. 06
<i>Gestione massa generale del Corpo.</i>			
4	Indennità di vestizione e ritenute varie mensili sulle paghe	620,000. »	598,931. 21
5	Indennità cavallo agli agenti montati	4,000. »	4,369. 75
	<i>Da riportarsi</i>	624,000. »	600,300. 96

Affari Esteri

Africa Italiana

Educazione
Nazionale

CAPITOLI		COMPETENZA	SOMME
Numero del- l'esercizio 1936-37	DENOMINAZIONE	PER L'ESERCIZIO FINANZIARIO 1936-37	INTROITATE
	<i>Riporto . . .</i>	624,000. >	600,300. 96
6	Ricavo dalla vendita di oggetti di vestiario a sconto debiti di massa o per rifusione all'Erario	5,000. >	1,649. >
7	Rimborsi diretti da parte di agenti cessati dal servizio	2,000. >	257. 30
		631,000. >	602,207. 26
TITOLO II. — ENTRATA STRAORDINARIA.			
CATEGORIA I. — Entrate effettive.			
<i>Gestione Fondo profitti.</i>			
8	Sopravvenienze attive eventuali a credito del Fondo profitti.	3,000. >	>
<i>Gestione massa generale del Corpo.</i>			
9	Sopravvenienze attive eventuali a credito del Fondo massa generale del Corpo	10,000. >	17,141. 32
CATEGORIA II. — Movimento di capitali.			
10	Estinzione di prestiti da parte degli agenti.	520,000. >	493,188. 94

RENDICONTO GENERALE
PER L'ESERCIZIO FINANZIARIO
1936-37.

Segue TABELLA D.

FONDO GENERALE DEL CORPO
DEGLI AGENTI DI CUSTODIA DEGLI
ISTITUTI DI PREVENZIONE E DI PENA.

CAPITOLI		COMPETENZA	SOMME
Numero del- l'esercizio 1936-37	DENOMINAZIONE	PER L'ESERCIZIO FINANZIARIO 1936-37	INTROITATE
	RIASSUNTO PER TITOLI.		
	TITOLO I. — ENTRATA ORDINARIA.		
	CATEGORIA I. — Entrate effettive.		
	Gestione fondo profitti	39,000. »	38,287. 06
	Gestione massa generale del Corpo	631,000. »	602,207. 26
	Totale delle entrate ordinarie	670,000. »	640,494. 32
	TITOLO II. — ENTRATA STRAORDINARIA.		
	CATEGORIA I. — Entrate effettive.		
	Gestione fondo profitti	3,000. »	»
	Gestione massa generale del Corpo.	10,000. »	17,141. 32
	Totale della categoria I	13,000. »	17,141. 32
	CATEGORIA II. — Movimento di capitali.		
	Estinzione di prestiti da parte degli agenti.	520,000. »	493,188. 94
	Totale delle entrate straordinarie	533,000. »	510,330. 26
	RIASSUNTO PER CATEGORIE.		
	Categoria I. — Entrate effettive (Parte ordinaria e straordinaria)	683,000. »	657,635. 64
	Categoria II. — Movimento di capitali	520,000. »	493,188. 94
	Totale generale delle entrate	1,203,000. »	1,150,824. 58

Affari Esteri

Africa Italiana

Educazione
Nazionale

CONTO CONSUNTIVO

della Spesa del Fondo generale del Corpo degli Agenti di custodia
degli Istituti di prevenzione e di pena

per l'esercizio finanziario dal 1° luglio 1936 al 30 giugno 1937

TABELLA E.

CAPITOLI		COMPETENZA	SOMME
Numero del- l'esercizio 1936-37	DENOMINAZIONE	PER L'ESERCIZIO FINANZIARIO 1936-37	PAGATE
SPESA.			
TITOLO I. — SPESA ORDINARIA.			
CATEGORIA I. — <i>Spese effettive.</i>			
<i>Gestione Fondo profitti.</i>			
1	Sussidi ad agenti, ex agenti, vedove e famiglie di ex agenti	(a) 39,900. »	39,878. 40
2	Sussidi e borse di studio a figli di agenti.	5,000. »	5,000. »
3	Saldo di crediti inesigibili di massa e mensa	500. »	»
4	Spese generali d'amministrazione	1,100. »	1,096. 52
5	Spese casuali	500. »	481. »
6	Fondo di riserva per le spese impreviste, nella gestione del Fondo profitti	(b) 2,000. »	1,971. »
		49,000. »	48,426. 92
<i>Gestione massa generale del Corpo.</i>			
7	Acquisto di oggetti di vestiario, di corredo, di cavalli e di bardature	530,000. »	515,225. 15
8	Restituzione fondi residui dei conti individuali chiusi per cessazione dal servizio degli agenti	51,000. »	47,843. 82
<i>Da riportarsi</i>		581,000. »	563,068. 97

(a) Comprese lire 3,000 per effetto del decreto ministeriale 30 giugno 1937, n. 112813.

(b) Dedotte lire 3,000 col decreto ministeriale sopracitato.

CAPITOLI		COMPETENZA	SOMME
Numero del- l'esercizio 1936-37	DENOMINAZIONE	PER L'ESERCIZIO FINANZIARIO 1936-37	PAGATE
	<i>Riporto . . .</i>	581,000. »	563,068. 97
9	Prelevamenti sul credito di massa, autorizzati a favore di agenti . .	32,000 »	31,996 »
10	Risarcimenti di danni agli armamenti ed al materiale	500. »	»
11	Acquisto di libretti individuali di conto	500. »	193. 49
12	Rimborso all'Erario di indennità di vestizione inerogate e versamenti di recuperi su vestiari di agenti cessati dal servizio	11,000. »	3,480. 66
13	Spese casuali	5,000. »	4,948. 80
		630,000. »	603,687. 92
	TITOLO II. — SPESA STRAORDINARIA.		
	CATEGORIA I. — <i>Spese effettive.</i>		
	<i>Gestione Fondo profitti.</i>		
14	Erogazioni straordinarie diverse sul Fondo profitti	3,000. »	»
	<i>Gestione massa generale del Corpo.</i>		
15	Occorrenze straordinarie diverse nella gestione della massa generale del Corpo	1,000. »	»
	CATEGORIA II. — <i>Movimento di capitali.</i>		
16	Concessione di prestiti agli agenti di custodia	520,000. »	493,188. 94

CAPITOLI		COMPETENZA	INTROITI
Numero del- l'esercizio 1936-37	DENOMINAZIONE	PER L'ESERCIZIO FINANZIARIO 1936-37	E PAGAMENTI DELL'ESERCIZIO 1936-37
RIASSUNTO PER TITOLI			
TITOLO I. — SPESA ORDINARIA.			
CATEGORIA I. — <i>Spese effettive.</i>			
	Gestione fondo profitti	49,000. »	48,426. 92
	Gestione massa generale del Corpo	630,000. »	603,687. 92
	Totale delle spese ordinarie	679,000. »	652,114. 84
TITOLO II. — SPESA STRAORDINARIA.			
CATEGORIA I. — <i>Spese effettive.</i>			
	Gestione fondo profitti	3,000. »	»
	Gestione massa generale del Corpo	1,000. »	»
	Totale della categoria I	4,000. »	»
CATEGORIA II. — <i>Movimento di capitali.</i>			
	Concessione di prestiti agli agenti di custodia	520,000. »	493,188. 94
	Totale delle spese straordinarie	524,000. »	493,188. 94
RIASSUNTO PER CATEGORIE			
	Categoria I. — Spese effettive (Parte ordinaria e straordinaria).	683,000. »	652,114. 84
	Categoria II. — Movimento di capitali	520,000. »	493,188. 94
	Totale generale delle spese	1,203,000. »	1,145,303. 78
RIEPILOGO			
	Entrate	1,203,000. »	1,150,824. 58
	Spese	1,203,000. »	1,145,303. 78
	Differenza	»	5,520. 80

Visto e riconosciuto regolare giusta la deliberazione della
Corte dei Conti a Sezioni riunite di pari data.

Roma, addì 25 gennaio 1938 — Anno XVI.

IL PRESIDENTE
GASPERINI.

Roma, addì 29 dicembre 1937 — Anno XVI.

IL MINISTRO
SOLMI.

Conto del patrimonio per l'esercizio finanziario 1936-37.

ATTIVITÀ E PASSIVITÀ	CONSISTENZA al 1° luglio 1936	VARIAZIONI e migliori accertamenti avvenuti nell'esercizio 1936-37		CONSISTENZA al 30 giugno 1937
		in più	in meno	
		ATTIVITÀ.		
<i>Fondo profitti:</i>				
Somme in deposito in conto corrente presso la Cassa depositi e prestiti	40,927. 67	308. 47	»	41,236. 14
Somme in deposito nelle Casse postali	30,001. 02	»	26,804. 42	3,196. 60
<i>Fondo massa:</i>				
Somme investite in prestiti attraverso il Fondo profitti.	429,193. 97	16,356. 09	»	445,550. 06
Somme in deposito in conto corrente presso la Cassa depositi e prestiti	49,046. 01	1,500. »	»	50,546. 01
Somme in deposito presso le Direzioni degli Istituti di prevenzione e pena	242,672. 25	»	2,195. 43	240,476. 82
	791,840. 92	18,164. 56	28,999. 85	781,005. 63
		— 10,835. 29		
PASSIVITÀ	»	»	»	»
Patrimonio netto al 30 giugno 1937	791,840. 92	18,164. 56	28,999. 85	781,005. 63

Affari Esteri

Africa Italiana

Educazione
Nazionale

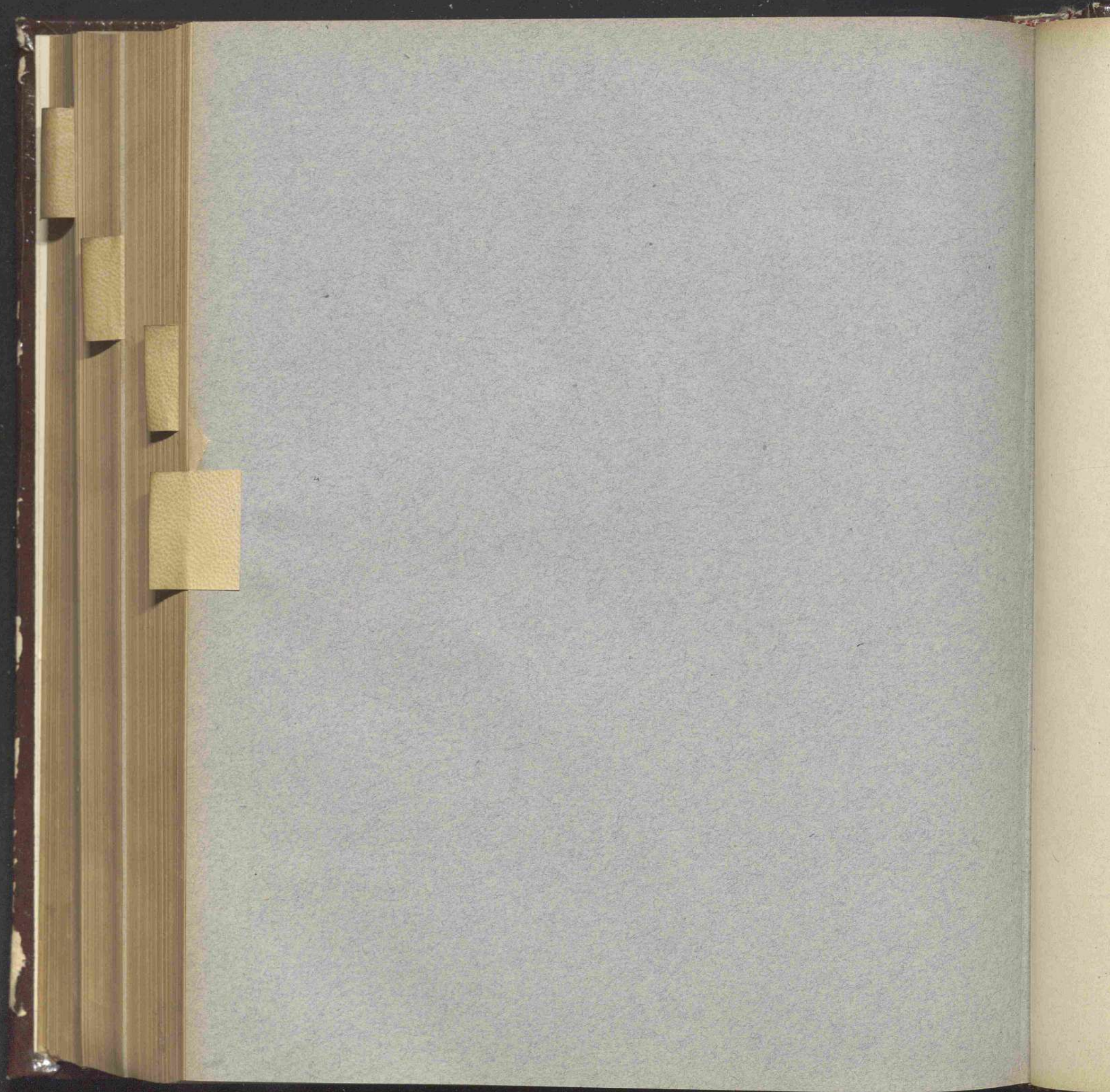

CONTO CONSUNTIVO

per l'esercizio finanziario

dal 1° luglio 1936 al 30 giugno 1937

Spesa del Ministero degli affari esteri.

Africa Italiana

Educazione
Nazionale

NOTA PRELIMINARE

Lo stato di previsione della spesa del Ministero degli affari esteri per l'esercizio finanziario 1936-1937, approvato con la legge 28 maggio 1936, n. 1017, presenta i seguenti risultati complessivi:

Categoria I. — Spese effettive	L.	201,186,477.07
Categoria II. — Movimento di capitali	»	141,334,022.93
	L.	<u>342,520,500—</u>

Nel corso della gestione vennero apportate alle previsioni predette, variazioni per un ammontare netto di lire 155,267,150 distribuite fra i diversi gruppi di spesa della Categoria I, spese effettive, e della Categoria II, movimento di capitali, nel seguente modo:

Categoria I. — Spese effettive:			
Spese generali	+	L.	10,272,733
Debito vitalizio	»		852,600
Spese di rappresentanza e di ufficio all'estero e spese di propaganda	+	»	118,680,817
Spese per le scuole italiane all'estero	+	»	9,236,000
Totale Categoria I	+	L.	<u>139,042,150</u> + L. 139,042,150
Categoria II. — Movimento di capitali:			
Estinzione di debiti	—	L.	14,775,000
Partite che si compensano nell'entrata	+	»	31,000,000
Totale Categoria II	+	L.	<u>16,225,000</u> + » 16,225,000
			<u>Totale . . . + L. 155,267,150</u>

In dipendenza delle variazioni predette, le previsioni iniziali risultavano, al 30 giugno 1937, aumentate a lire 497,787,650 come risulta dal seguente prospetto n. 1.

In confronto a tale previsione, il conto consuntivo presenta gli accertamenti di cui al successivo prospetto n. 2, in cui vengono, altresì, posti a confronto con quelli del precedente esercizio 1935-36.

1. — CLASSIFICAZIONE DELLE VARIAZIONI INTERVENUTE NEL CORSO DELL'ESERCIZIO.

	Previsioni iniziali approvate con la legge di bilancio	VARIAZIONI IN AUMENTO			VARIAZIONI IN DIMINUZIONE		Variazioni complessive	Previsioni definitive
		Maggiori assegnazioni con leggi e decreti	Preleva- mento dai fondi di riserva per spese obbligatorie e spese impreviste	Riassegna- zioni di fondi	Diminuzioni di assegnazioni con leggi e decreti	Passaggi di fondi ad altre amministra- zioni		
Spese effettive. . .	201,186,477.07	135,738,361. »	9,587,789. »	»	6,284,000. »	»	+ 139,042,150. »	340,228,627.07
Movimento di capi- tali	141,334,022.93	53,225,000. »	»	»	37,000,000. »	»	+ 16,225,000. »	157,559,022.93
	342,520,500. »	188,963,361. »	9,587,789. »	»	43,284,000. »	»	+ 155,267,150. »	497,787,650. »

2. — PREVISIONI ED ACCERTAMENTI COMPLESSIVI DELL'ESERCIZIO
E CONFRONTO CON QUELLI DELL'ESERCIZIO PRECEDENTE.

	PREVISIONI			ACCERTAMENTI			Economie + o maggiori spese - 3 - 6
	Previsioni iniziali approvate con la legge di bilancio	Variazioni autorizzate nel corso dell'esercizio	Previsioni definitive 1 + 2	Somme pagate	Somme rimaste da pagare	Totale colonne 4 + 5	
	1	2	3	4	5	6	
Spese effettive:							
Esercizio 1936-37. . .	201,186,477. 07	+ 139,042,150. »	340,228,627. 07	106,933,867. 30	141,132,357. 97	338,066,405. 27	+ 2,162,221. 80
Esercizio 1935-36. . .	196,976,180. 09	+ 53,137,591. »	250,113,771. 09	146,702,762. 43	100,105,718. 88	246,808,481. 31	+ 3,305,289. 78
Differenze. . .	+ 4,210,296. 98	+ 85,904,559. »	+ 90,114,855. 98	+ 50,231,104. 87	+ 41,026,639. 09	+ 91,257,923. 96	- 1,143,067. 98
Movimento di capi- tali:							
Esercizio 1936-37. . .	141,334,022. 93	+ 16,225,000. »	157,559,022. 93	121,759,378. 77	16,117,765. 37	137,877,144. 14	+ 19,681,878. 79
Esercizio 1935-36. . .	141,291,879. 91	»	141,291,879. 91	87,506,846. 99	37,000,000. »	124,506,846. 99	+ 16,785,032. 92
Differenze. . .	+ 42,143. 02	+ 16,225,000. »	+ 16,267,143. 02	+ 34,252,531. 78	- 20,882,234. 63	+ 13,370,297. 15	+ 2,896,845. 87
Insieme:							
Esercizio 1936-37. . .	342,520,500. »	+ 155,267,150. »	497,787,650. »	318,693,246. 07	157,250,303. 34	475,943,549. 41	+ 21,844,100. 59
Esercizio 1935-36. . .	338,268,060. »	+ 53,137,591. »	391,405,651. »	234,209,609. 42	137,105,718. 88	371,315,328. 30	+ 20,090,322. 70
Differenze. . .	+ 4,252,440. »	+ 102,129,559. »	+ 106,381,999. »	+ 84,483,636. 65	+ 20,144,584. 46	+ 104,628,221. 11	+ 1,753,777. 89

Capitoli				Conto della competenza per l'esercizio 1936			TOTALE — Colonne f + g h = p + q - a	
Numero			Denominazione d	previste e = h ± i	Somme accertate			
del 1935-36 a	del 1936-37 b	del 1937-38 c			Rapporti fra le colonne	pagate f = p -		rimaste da pagare g = q - m
TITOLO I. — SPESA ORDINARIA								
CATEGORIA I. — SPESE EFFETTIVE.								
SPESE GENERALI.								
1	1	1	Ministero - Personale di ruolo - Stipendi ed assegni vari continuativi (Spese fisse)	(a) 1,517,000. »	1,407,609. 80	69,390. 20	1,477,000. »	
2	2	2	Personale di ruolo del soppresso Commissariato generale dell'emigrazione e contributo relativo al fondo pensioni (Spese fisse)	(b) 1,782,500. »	1,410,832. 40	250,014. 90	1,660,847. 30	
3	3	3	Indennità a funzionari preposti alla direzione di uffici o con funzioni di segretario al Ministero (art. 9 della legge 2 giugno 1927, n. 862)	(c) 710,000. »	563,443. »	26,557. »	590,000. »	
4	4	4	Acquisto di decorazioni	(d) 138,000. »	107,366. 50	30,631. »	137,997. 50	
5	5	5	Tipografia riservata	(e) 440,475. »	435,963. 40	4,511. 60	440,475. »	
6	6	6	Ministero ed uffici dipendenti nel Regno - Biblioteca ed abbonamento a giornali	50,500. »	35,489. 40	14,700. 60	50,250. »	
7	7	7	Manutenzione ordinaria e servizio degli stabili ad uso degli uffici dell'Amministrazione centrale e degli uffici dipendenti nel Regno	415,000. »	406,745. 95	6,659. 75	413,405. 70	
8	8	8	Spesa per la corrispondenza postale e telegrafica - Comunicazioni telefoniche con l'estero (Spesa obbligatoria)	(f) 5,170,000. »	2,431,886. 60	1,276,964. 40	3,708,851. »	
<i>Da riportarsi . . .</i>				10,223,475. »	6,799,337. 05	1,679,489. 45	8,478,826. 50	

- (a) Compresse lire 267,000 per effetto del decreto ministeriale 30 marzo 1937, n. 105921, emanato in applicazione del Regio decreto-legge 24 settembre 1936, n. 1719, convertito nella legge 4 gennaio 1937, n. 121, concernente i miglioramenti economici al personale (lire 87,000) e del Regio decreto 29 aprile 1937, n. 556 (lire 180,000).
- (b) Dedotte lire 17,500 risultanti dalla differenza fra la diminuzione di lire 130,000 per effetto del Regio decreto 29 aprile 1937, n. 556, e l'aumento di lire 112,500 per effetto del citato decreto ministeriale 30 marzo 1937, n. 105921.
- (c) Compresse lire 110,000 per effetto del Regio decreto 29 aprile 1937, n. 556.
- (d) Compresse lire 66,000 per effetto dei Regi decreti-legge 18 gennaio 1937, n. 30, convertito nella legge 3 aprile 1937, n. 519 (lire 6,000), 18 febbraio 1937, n. 156, convertito nella legge 3 aprile 1937, n. 520 (lire 30,000) e 28 giugno 1937, n. 943 (lire 30,000).

- (e) Compresse lire 29 aprile 1937, n. 11074, gennaio 1937, n. 11793
- (f) Compresse lire 11793

Somme competenza per esercizio 1936-37		Conto dei residui degli esercizi precedenti					Pagamenti	Residui	
accertate	TOTALE Colonne f + g	Economie o maggiori spese	Al 1° luglio 1936 Colonna q del conto consuntivo 1935-36	Pagati	Rimasti da pagare	TOTALE Colonne l + m	Economie o eccedenze per assegazioni speciali	complessivi (competenza e residui)	passivi al 30 giugno 1937
g = q - m	h = p + q - n	i = h - e	k = n ± o	l = p - f	m = q - g	n = p + q - h	o = n - k	p = r + l	q = g + m
69,390. 20	1,477,000. »	40,000. »	89,178. 15	86,189. 45	»	86,189. 45	2,988. 70	1,493,799. 25	69,390. 20
250,014. 90	1,660,847. 30	121,652. 70	362,781. 59	298,239. 15	»	298,239. 15	64,542. 44	1,709,071. 55	250,014. 90
26,557. »	590,000. »	120,000. »	46,343. 90	31,318. »	5,025. 90	36,343. 90	10,000. »	594,761. »	31,582. 90
30,631. »	137,997. 50	2. 50	2,536. »	2,536. »	»	2,536. »	»	109,902. 50	30,631. »
4,511. 60	440,475. »	»	5,506. 50	5,506. 50	»	5,506. 50	»	441,469. 90	4,511. 60
14,760. 60	50,250. »	250. »	25,000. »	5,975. 58	»	5,975. 58	19,024. 42	41,464.98	14,760. 60
6,659. 75	413,405. 70	1,594. 30	192,443. 09	191,959. »	»	191,959. »	484. 09	598,704. 95	6,659. 75
1,276,964. 40	3,708,851. »	1,461,149. »	4,828,094. 90	4,811,547. 45	»	4,811,547. 45	16,547. 45	7,243,434. 05	1,276,964. 40
1,679,489. 45	8,478,826. 50	1,744,648. 50	5,551,884. 13	5,433,271. 13	5,025. 90	5,438,297. 03	113,587. 10	12,232,608. 18	1,684,515. 35

Regio decreto
n. 110744 (lire 20,475), emanato in applicazione del Regio decreto-legge 24 settembre 1936, n. 1719, convertito nella legge 4 gen-
naio 1937, n. 556.

- (e) Comprese lire 80,475 per effetto dei Regi decreti-legge 18 gennaio 1937, n. 30, convertito nella legge 3 aprile 1937, n. 519 (lire 40,000),
29 aprile 1937, n. 554, convertito nella legge 7 giugno 1937, n. 951 (lire 20,000) e del decreto ministeriale 20 maggio 1937,
n. 110744 (lire 20,475), emanato in applicazione del Regio decreto-legge 24 settembre 1936, n. 1719, convertito nella legge 4 gen-
naio 1937, n. 121, concernente i miglioramenti economici al personale.
- (f) Comprese lire 4,500,000 prelevate dal Fondo di riserva per le spese obbligatorie e d'ordine con i decreti ministeriali 17 ottobre 1936,
n. 117933 (lire 1,000,000), 11 gennaio 1937, n. 122798 (lire 1,500,000) e 26 gennaio 1937, n. 100763 (lire 2,000,000).

519 (lire 6,000),
n. 110744 (lire 20,475),
n. 117933 (lire 1,000,000),
n. 122798 (lire 1,500,000),
n. 100763 (lire 2,000,000).

Africa Italiana

Educazione
Nazionale

Capitoli			Conto della competenza per l'esercizio 1936-				
Numero			Denominazione	Somme			TOTALE — Colonne f + g — h = p + q - n
del 1935-36	del 1936-37	del 1937-38		previste	accertate		
					pagate	rimaste da pagare	
a	b	c	d	e = h ± i	f = p - l	g = q - m	h = p + q - n
			<i>Riporto . . .</i>	10,223,475. »	6,799,337. 05	1,679,489. 45	8,478,826. 50
9	9	9	Contributi e spese varie per il funzionamento di stazioni radio-telegrafiche . . .	360,000. »	288,000. »	72,000. »	360,000. »
10	10	10	Spese segrete.	1,242,000. »	1,240,466. »	»	1,240,466. »
11	11	11	Residui passivi eliminati a senso dell'articolo 36 del Regio decreto 18 novembre 1923, n. 2440, sulla contabilità generale e reclamati dai creditori (<i>Spesa obbligatoria</i>)	(a) 189. »	189. »	»	189. »
12	12	12	Premi di operosità e di rendimento agli impiegati ed agenti dell'Amministrazione e compensi ad estranei all'Amministrazione statale	(b) 1,062,569. »	906,335. 49	155,925. 81	1,062,261. 30
13	13	13	Premi di operosità agli impiegati ed agenti dell'Amministrazione e compensi ad estranei per il servizio di cifra della corrispondenza telegrafica e per il servizio telegrafico	(c) 153,600. »	126,992. 35	26,606. 90	153,599. 25
14	14	14	Sussidi ad impiegati ed al personale subalterno in attività di servizio.	(d) 25,000. »	25,000. »	»	25,000. »
15	15	15	Sussidi ad impiegati invalidi già appartenenti all'Amministrazione degli affari esteri e loro famiglie	(e) 50,000. »	47,912. »	2,088. »	50,000. »
16	16	16	Spese casuali	(f) 72,000. »	67,102. 71	2,623. 80	69,726. 51
17	17	17	Fitto di locali ad uso dell'Amministrazione centrale e degli uffici periferici nell'interno del Regno - Eventuali spese di manutenzione dei locali medesimi (e)	(g) 589,000. »	475,091. 50	113,908. 50	589,000. »
18	18	18	Assegni e indennità di missione per gli addetti ai Gabinetti	(h) 57,100. »	52,892. »	1,579. »	54,471. »
19	19	19	Spese inerenti alle manifestazioni dell'attività intellettuale italiana all'estero ed al servizio anagrafico.	(i) 270,000. »	270,000. »	»	270,000. »
			<i>Da riportarsi . . .</i>	14,104,933. »	10,299,318. 10	2,054,221. 46	12,353,539. 56

(a) Compresa lire 162,000 per effetto dei Regi decreti-legge 29 aprile 1937, n. 554, convertito nella legge 7 giugno 1937, n. 951 (lire 54,000) e 28 giugno 1937, n. 943 (lire 108,000).

(b) Somma iscritta, mediante prelevamento dal Fondo di riserva per le spese obbligatorie e d'ordine, con il decreto ministeriale 12 febbraio 1937, n. 102068.

(c) Compresa lire 689,569 per effetto dei decreti ministeriali 26 dicembre 1936, n. 122421 (lire 361,161) e 26 giugno 1937, n. 112651 (lire 328,408).

(d) Compresa lire 50,000) e 1
(e) Modificata la
prese lire 1
n. 30, conv
(f) Compresa lire

terro degli affari esteri.

SPESA.

Competenza per somme accertate rimaste da pagare g = q - m	Esercizio 1936-37		Conto dei residui degli esercizi precedenti					Pagamenti complessivi (competenza e residui) p = f + l	Residui passivi al 30 giugno 1937 q = g + m
	TOTALE — Colonne f + g h = p + q - n	Economie o maggiori spese i = h - e	Al 1° luglio 1936	Pagati	Rimasti da pagare m = q - g	TOTALE — Colonne l + m n = p + q - h	Economie o eccedenze per assegnazioni speciali o = n - k		
			Colonna q del conto consuntivo 1935-36 k = n ± o						
1,679,489.45	8,478,826.50	1,744,648.50	5,551,884.13	5,433,271.13	5,025.90	5,438,297.03	113,587.10	12,232,608.18	1,684,515.35
72,000. »	360,000. »	»	17,005. »	2,560. »	»	2,560. »	14,445. »	290,560. »	72,000. »
»	1,240,466. »	1,534. »	»	»	»	»	»	1,240,466. »	»
»	189. »	»	»	»	»	»	»	189. »	»
155,925.81	1,082,261.30	307.70	184,072.66	183,989.16	»	183,989.16	83.50	1,090,324.65	155,925.81
26,606.90	153,599.25	0.75	34,459.80	34,459.80	»	34,459.80	»	161,452.15	26,606.90
»	25,000. »	»	»	»	»	»	»	25,000. »	»
2,088. »	50,000. »	»	1,952.46	1,952.46	»	1,952.46	»	49,864.46	2,088. »
2,623.80	69,726.51	2,273.49	2,832.16	1,926.71	»	1,926.71	905.45	69,029.42	2,623.80
113,908.50	589,000. »	»	54,041. »	44,791.80	9,249.20	54,041. »	»	519,883.30	123,157.70
1,579. »	54,471. »	2,629. »	4,117.15	4,044. »	»	4,044. »	73.15	56,936. »	1,579. »
»	270,000. »	»	»	»	»	»	»	270,000. »	»
2,054,221.45	12,353,539.56	1,751,393.44	5,850,364.36	5,706,995.06	14,275.10	5,721,270.16	129,094.20	16,006,313.16	2,068,496.56

- 37, n. 951 (lire 50,000) e 28 giugno 1937, n. 943 (lire 20,000).
 Modificata la denominazione con il Regio decreto-legge 29 aprile 1937, n. 554, convertito nella legge 7 giugno 1937, n. 951: comprese lire 90,000 per effetto del Regio decreto-legge medesimo e lire 204,000 per effetto del Regio decreto-legge 18 gennaio 1937, n. 30, convertito nella legge 3 aprile 1937, n. 519.
 Comprese lire 11,000 per effetto del Regio decreto-legge 28 giugno 1937, n. 943.

Africa Italiana

Educazione Nazionale

RENDICONTO GENERALE
PER L'ESERCIZIO FINANZIARIO
1936-37.

Ministero degli

Affari esteri

Esercizio 1936

Capitoli				Conto della competenza per		
Numero			Denominazione	previste	Somme	
del 1935-36	del 1936-37	del 1937-38			pagate	rimaste da pagare
a	b	c	d	e = h ± i	f = p - t	g = q - m
			<i>Riporto . . .</i>	14,164,933. »	10,299,318. 10	2,054,221. 4
20	20	20	Indennità di carica, di missione, di comando e simili; indennità per prestazioni in seno alle Commissioni di visita ai piroscafi « in patente », dovuta a' sensi dell'articolo 155 del regolamento approvato col Regio decreto 10 luglio 1901, n. 375	256,700. »	210,427. 53	46,272. 4
21	21	21	Spese per materiali sanitari e profilattici, per automezzi ed altre varie d'esercizio per i servizi tecnici degli uffici periferici.	(a) 101,300. »	85,913. 70	15,386. 3
				14,462,933. »	10,595,659. 33	2,115,880. 2
			DEBITO VITALIZIO.			
22	22	22	Pensioni ordinarie (<i>Spese fisse</i>)	(b) 4,450,000. »	3,819,760. 51	625,366. 8
23	23	23	Indennità per una sola volta, invece di pensioni, ai termini degli articoli 3, 4 e 10 del Regio decreto-legge 23 ottobre 1919, n. 1970, convertito nella legge 21 agosto 1921, n. 1144, sulle pensioni civili, modificati dall'articolo 11 del Regio decreto 21 novembre 1923, n. 2480, ed altri assegni congeneri legalmente dovuti (<i>Spesa obbligatoria</i>)	(c) 12,600. »	12,176. 35	353. 6
				4,462,600. »	3,831,936. 86	625,720. 4
			SPESE DI RAPPRESENTANZA E DI UFFICIO ALL'ESTERO E SPESE PER LA DIFESA DELL'ITALIANITÀ			
24	24	24	Stipendi ed assegni vari continuativi al personale delle carriere diplomatica e consolare, dei commissari consolari, degli interpreti e dei cancellieri. .	(d) 13,655,000. »	13,207,191. 96	447,808. 4
25	25	25	Stipendi, assegni continuativi e indennità varie a funzionari civili e militari ed assimilati a disposizione del Ministero degli affari esteri	(e) 1,838,000. »	690,399. 20	1,147,600. 8
			<i>Da riportarsi . . .</i>	15,493,000. »	13,897,591. 16	1,595,408. 8

(a) Compresse lire 50,000 per effetto del Regio decreto-legge 29 aprile 1937, n. 554, convertito nella legge 7 giugno 1937, n. 951.

(b) Compresse lire 850,000 per effetto dei Regi decreti 29 aprile 1937, n. 556 (lire 700,000) e 23 giugno 1937, n. 932 (lire 150,000).

(c) Compresse lire 2,600 prelevate dal « Fondo di riserva per le spese obbligatorie e d'ordine » con il decreto ministeriale 14 giugno 1937, n. 111572.

(d) Compresse lire

Regio decreto

(e) Compresse lire

(lire 1,070,000)

SPESA.

Ministero degli Affari esteri.

Esercizio 1936-37		Conto dei residui degli esercizi precedenti					Pagamenti	Residui	
		Al 1° luglio 1936	Pagati	Rimasti da pagare	TOTALK	Economie o eccedenze per assegnazioni speciali	complessivi (competenza e residui)	passivi al 30 giugno 1937	
Somme accertate		o economie maggiori spese			Colonne l + m				
rimaste da pagare									
g = q - m		i = h - e	k = n ± o	l = p - f	m = q - g	n = p + q - h	o = u - k	p = f + l	q = g + m
2,054,221.44	12,353,539.56	1,751,393.44	5,850,364.36	5,706,995.06	14,275.10	5,721,270.16	129,094.20	16,006,313.16	2,068,496.56
46,272.44	256,700. »	»	74,930.62	27,937.68	26,992.94	54,930.62	20,000. »	238,365.21	73,265.41
15,386.33	101,300. »	»	71,654.78	27,286.35	44,368.43	71,654.78	»	113,200.05	59,754.73
2,115,880.20	12,711,539.56	1,751,393.44	5,996,949.76	5,762,219.09	85,636.47	5,847,855.56	149,094.20	16,357,878.42	2,201,516.70
625,366.81	4,445,127.33	4,872.67	1,582,213.31	707,107.23	875,106.08	1,582,213.31	»	4,526,867.74	1,500,472.90
353.65	12,529.98	70,02	»	»	»	»	»	12,176.35	353.63
625,720.44	4,457,657.31	4,942.69	1,582,213.31	707,107.23	875,106.08	1,582,213.31	»	4,539,044.09	1,500,826.53
447,808.00	13,655,000. »	»	1,036,730.81	997,075.73	39,655.08	1,036,730.81	»	14,204,267.69	487,463.12
1,147,600.81	1,838,000. »	»	84,344.12	61,608.33	22,735.79	84,344.12	»	752,007.53	1,170,336.59
1,595,408.81	15,493,000. »	»	1,121,074.93	1,058,684.06	62,390.87	1,121,074.93	»	14,956,275.22	1,657,799.71

7, n. 951.

(lire 150,000).

14 giugno 1937.

- (d) Compresa lire 1,155,000, per effetto del decreto ministeriale 30 marzo 1937, n. 105921 (lire 855,000), emanato in applicazione del Regio decreto-legge 24 settembre 1936, n. 1719, convertito nella legge 4 gennaio 1937, n. 121, concernente miglioramenti economici al personale e del Regio decreto 29 aprile 1937, n. 556 (lire 300,000).
- (e) Compresa lire 1,108,000, per effetto del Regio decreto-legge 15 dicembre 1936, n. 2124, convertito nella legge 3 aprile 1937, n. 516 (lire 1,070,000) e del citato decreto ministeriale 30 marzo 1937, n. 105921 (lire 38,000).

Africa Italiana

Educazione Nazionale

Capitoli				Conto della competenza per l'esercizio 1936-37				
Numero			Denominazione	Rapporti fra le colonne	Somme			TOTALE Colonne f + g h = p + q - n
del 1935-36	del 1936-37	del 1937-38			previste	accertate		
						pagate	rimaste da pagare	
a	b	c	d	e = h ± i	f = p - l	g = q - m	h = p + q - n	
			<i>Riporto . . .</i>	15,493,000. »	13,897,591. 16	1,595,408. 84	15,493,000. »	
26	26	26	Assegni ed indennità di rappresentanza al personale all'estero.	(a) 72,700,000. »	69,788,851. 25	2,911,148. 75	72,700,000. »	
27	27	27	Indennità di trasferimento e di primo stabilimento, viaggi di destinazione e di traslocazione, rimborso delle maggiori spese di viaggio sostenute in confronto alla tabella di cui al Regio decreto 10 settembre 1914, n. 1105, agli agenti diplomatici e consolari ed agli addetti militari, navali ed aeronautici	(b) 5,725,000. »	4,397,957. 92	1,327,042. 08	5,725,000. »	
28	28	28	Indennità agli ufficiali consolari di 2ª categoria per concorso alle spese di cancelleria	(c) 720,000. »	576.970. »	143,030. »	720,000. »	
29	29	29	Viaggi in corriere e trasporti di pieghi e casse per l'estero.	(d) 2,300,000. »	1,275,945. 59	1,024,054. 41	2,300,000. »	
30	30	30	Missioni politiche e commerciali; incarichi speciali; contributi ad istituzioni, commissioni ed uffici di carattere internazionale	(e) 2,818,000. »	2,220,408. 78	597,591. 22	2,818,000. »	
31	31	31	Congressi, conferenze, esposizioni, mostre internazionali e simili; spese di ricevimento in Italia di Sovrani ed uomini di Stato esteri.	(f) 2,170,000. »	1,917,388. 55	252,611. 45	2,170,000. »	
32	32	32	Assegno per il funzionamento dell'Istituto internazionale per la cinematografia educativa in Roma (Regio decreto-legge 6 settembre 1928, n. 2025, convertito nella legge 31 dicembre 1928, n. 3431)	(g) 975,000. »	974.820. »	180. »	975,000. »	
33	33	33	Assegno per il funzionamento dell'Istituto di malariologia in Roma (Regio decreto-legge 7 settembre 1933, n. 1185, convertito nella legge 15 febbraio 1934, n. 288)	(h) 450,000. »	449.910. »	90. »	450,000. »	
34	34	34	Spese per la Commissione internazionale per gli studi talassografici del Mediterraneo e per la partecipazione dell'Italia all'Unione oceanografica internazionale	(i) 180,000. »	179,945. »	55. »	180,000. »	
35	35	35	Contributi o spese per missioni politiche, scientifiche e religiose in Levante	(h) 1,562,000. »	1,010,205. »	551,795. »	1,562,000. »	
			<i>Da riportarsi . . .</i>	105,093,000. »	96,689,993. 25	8,403,006. 75	105,093,000. »	

(a) Compresse lire 18,700,000, per effetto del decreto ministeriale 26 gennaio 1937, n. 100171 (lire 17,300,000), emanato in applicazione del Regio decreto-legge 29 ottobre 1936, n. 2068, concernente il trattamento economico del personale all'estero, e per effetto dei Regi decreti 29 aprile 1937, n. 556 (lire 700,000) e 23 giugno 1937, n. 932 (lire 700,000).

(b) Compresse lire 3,700,000 per effetto dei Regi decreti-legge 15 ottobre 1936, n. 1870, convertito nella legge 4 gennaio 1937, n. 85 (lire 1,000,000), 18 gennaio 1937, n. 30, convertito nella legge 3 aprile 1937, n. 519, (lire 1,000,000), 18 febbraio 1937, n. 156, convertito nella legge 3 aprile 1937, n. 520 (lire 1,000,000) e 29 aprile 1937, n. 554, convertito nella legge 7 giugno 1937, n. 951 (lire 700,000).

(c) Compresse lire 170,000, di cui lire 100,000 iscritte con il citato Regio decreto-legge 18 gennaio 1937, n. 30, e lire 70,000 con il Regio decreto 29 aprile 1937, n. 556.

(d) Compresse lire 500,000 per effetto del citato Regio decreto-legge 18 gennaio 1937, n. 30.

(e) Compresse lire 100,000.
(f) Compresse lire 400,000.
(g) Compresse lire (lire 360,000).
(h) Compresse lire (lire 412,000).

Ministero degli affari esteri.

competenza per l'esercizio 1936-37		Conto dei residui degli esercizi precedenti					Pagamenti	Residui	
Somme accertate	Economie o maggiori spese	Al 1° luglio 1936 — Colonna q del conto consuntivo 1935-36	Pagati	Rimasti da pagare	TOTALE — Colonne l + m	Economie o eccedenze per assegnazioni speciali	complessivi (competenza e residui)	passivi al 30 giugno 1937	
g = q - m	h = p + q - n	k = n ± o	l = p - f	m = q - g	n = p + q - h	o = n - k	p = f + l	q = g + m	
16 1,595,408.84	15,493,000. »	»	1,121,074. 93	1,058,684. 06	62,390. 87	1,121,074. 93	»	14,956,275. 22	1,657,799. 71
25 2,911,148. 75	72,700,000. »	»	2,965,323. 78	2,860,007. 40	55,316. 38	2,915,323. 78	— 50,000. »	72,648,858. 65	2,966,465. 13
92 1,327,042. 08	5,725,000. »	»	887,708. 11	684,941. »	202,767. 11	887,708. 11	»	5,082,898. 92	1,529,809. 19
» 143,090. »	720,000. »	»	61,158. 66	43,799. 57	17,359. 09	61,158. 66	»	620,769. 57	160,389. 09
59 1,024,054. 41	2,300,000. »	»	401,596. 97	365,070. 79	36,526. 18	401,596. 97	»	1,641,016. 38	1,060,580. 59
78 597,591. 22	2,818,000. »	»	1,628,562. 45	445,941. 26	1,182,621. 19	1,628,562. 45	»	2,666,350. 04	1,780,212. 44
55 252,611. 45	2,170,000. »	»	1,002,633. 53	207,376. 51	795,257. 02	1,002,633. 53	»	2,124,765. 06	1,047,868. 47
» 180. »	975,000. »	»	»	»	»	»	»	974,820. »	180. »
» 90. »	450,000. »	»	»	»	»	»	»	449,910. »	90. »
» 55. »	180,000. »	»	»	»	»	»	»	179,945. »	55. »
» 551,795. »	1,562,000. »	»	170,010. »	10. »	170,000. »	170,010. »	»	1,010,215. »	721,795. »
25 8,403,006. 75	105,093,000. »	»	8,238,068. 43	5,665,830. 59	2,522,237. 84	8,188,068. 43	— 50,000. »	102,355,823. 84	10,925,244. 59

in applicazione
e per effetto
1937, n. 85
1937, n. 156, con-
giugno 1937, n. 951
e 70,000 con il

(b) Comprese lire 818,000 per effetto dei Regi decreti-legge 18 gennaio 1937, n. 30, convertito nella legge 3 aprile 1937, n. 519, (lire 100,000) e 28 giugno 1937, n. 943 (lire 718,000).

(c) Comprese lire 1,000,000 per effetto dei citati Regi decreti-legge 29 aprile 1937, n. 554 (lire 600,000) e 28 giugno 1937, n. 943 (lire 400,000).

(d) Comprese lire 435,000 per effetto del Regio decreto-legge 24 settembre 1936, n. 1755, convertito nella legge 4 gennaio 1937, n. 84 (lire 360,000) e del citato Regio decreto-legge 29 aprile 1937, n. 554 (lire 75,000).

(e) Comprese lire 562,000 per effetto del Regio decreto-legge 15 dicembre 1936, n. 2124, convertito nella legge 3 aprile 1937, n. 516 (lire 412,000) e del citato Regio decreto-legge 18 gennaio 1937, n. 30 (lire 150,000).

Africa Italiana

Educazione Nazionale

Ministero degli affari esteri.

SPESA.

Somme		Conto dei residui degli esercizi precedenti					Pagamenti		Residui
accertate							complessivi		passivi
rimaste da pagare							(competenza e residui)		al 30 giugno 1937
g = q - m							p = f + l		q = g + m
TOTALE — Colonne f + g		Al 1° luglio 1936 — Colonna q del conto consuntivo 1935-36	Pagati	Rimasti da pagare	TOTALE — Colonne l + m	Economie o eccedenze per assegnazioni speciali			
h = p + q - n		k = n ± o	l = p - f	m = q - g	n = p + q - h	o = n - k			
		i = h - e							
25	8,403,006.73	»	»	»	»	»	»	»	»
	105,093,000.	»	»	»	»	»	»	»	»
36	5,838,828.64	»	»	»	»	»	»	»	»
	5,900,000.	»	»	»	»	»	»	»	»
32	2,597,479.68	»	»	»	»	»	»	»	»
	3,250,000.	»	»	»	»	»	»	»	»
60	202,993.40	»	»	»	»	»	»	»	»
	500,000.	»	»	»	»	»	»	»	»
88	4,325,534.12	»	»	»	»	»	»	»	»
	7,315,000.	»	»	»	»	»	»	»	»
»	420. »	»	»	»	»	»	»	»	»
	5,450,000.	»	»	»	»	»	»	»	»
95	11,706.66	»	»	»	»	»	»	»	»
	115,000.	»	»	»	»	»	»	»	»
»	»	»	»	»	»	»	»	»	»
	2,700,000.	»	»	»	»	»	»	»	»
»	»	»	»	»	»	»	»	»	»
	1,000,000.	»	»	»	»	»	»	»	»
94	2,046,598.06	»	»	»	»	»	»	»	»
	2,810,000.	»	»	»	»	»	»	»	»
46	16,035,912.54	»	»	»	»	»	»	»	»
	19,950,000.	»	»	»	»	»	»	»	»
76	39,462,479.21	»	»	»	»	»	»	»	»
	154,083,000.	»	»	»	»	»	»	»	»

legge 18 gennaio
vertito nella legge

- (e) Compresse lire 500,000 per effetto del citato Regio decreto-legge 18 gennaio 1937, n. 30.
 (f) Dedotte lire 50,000 per effetto del Regio decreto-legge 29 aprile 1937, n. 554, convertito nella legge 7 giugno 1937, n. 951.
 (g) Dedotte lire 337,000 per effetto del Regio decreto-legge 28 giugno 1937, n. 943.
 (h) Compresse lire 3,250,000 risultanti dalla differenza fra l'aumento di lire 5,000,000 per effetto del citato Regio decreto-legge 15 dicembre 1936, n. 2124, e la diminuzione di lire 1,750,000 per effetto del Regio decreto-legge 28 giugno 1937, n. 943.

Capitoli				Conto di competenza per				
Numero			Denominazione	previste	Somme			
del 1936-35	del 1936-37	del 1937-38			accertate			
a	b	c	d	e	f	g		
				= h - i	= p - l	= q - m		
				Rapporti tra le colonne				
			<i>Riporto</i>	154,183,000. »	114,620,520. 76	39,462,479. 24	54,083,000. »	
46	46	46	Spese di posta, telegrafo, telefono e trasporti all'estero	(a) 11,850,000. »	2,114,036. 98	9,735,963. 02	11,850,000. »	
47	47	47	Spese eventuali all'estero	(b) 2,350,000. »	746,468. 88	1,603,531. 12	2,350,000. »	
48	48	48	Sussidi vari - Rimpatri a nazionali indigenti - Spese d'ospedale e funebri.	(c) 9,590,000. »	2,197,691. 91	7,392,308. 09	9,590,000. »	
49	49	49	Fondo a disposizione per eventuali deficienze dei capitoli relativi alle spese gestite dai Regi rappresentanti all'estero	(d) »	»	»	»	
				177,973,000. »	119,678,718. 53	58,194,281. 47	177,973,000. »	
			SPESE PER LE SCUOLE ITALIANE ALL'ESTERO.					
50	50	50	Competenze per il personale delle scuole e per i servizi dell'educazione fisica all'estero	(e) 32,175,000. »	1,816,348. 67	30,358,651. 33	32,175,000. »	
51	51	51	Fitto dei locali delle scuole italiane all'estero ed importo degli interessi compresi nelle annualità per l'estinzione dei mutui con la Cassa depositi e prestiti e con altri Enti od Istituti autorizzati, per la costruzione e l'acquisto di locali scolastici all'estero	(f) 775,977. 07	205,333. 25	570,643. 82	775,977. 07	
52	52	52	Scuole sussidiate	(g) 11,100,000. »	3,153,515. »	7,946,485. »	11,100,000. »	
53	53	53	Istituti di cultura italiana all'estero	(h) 1,000,000. »	2,999. »	997,001. »	1,000,000. »	
54	54	54	Acquisto di libri, materiali per le scuole italiane all'estero, oggetti e libri per le premiazioni; medicinali; spese di spedizione	(i) 3,500,000. »	2,426,760. 78	1,073,239. 22	3,500,000. »	
			<i>Da riportarsi</i>	48,550,977. 07	7,604,956. 70	40,946,020. 37	48,550,977. 07	

- (a) Compresse lire 6,225,000 per effetto del decreto ministeriale 11 dicembre 1936, n. 120635 (lire 1,687,000), emanato in applicazione del Regio decreto-legge 29 dicembre 1932, n. 1713, che istituisce un « Fondo a disposizione » per le spese gestite dai Regi Rappresentanti all'estero, e del Regio decreto-legge 28 giugno 1937, n. 943 (lire 4,538,000).
- (b) Compresse lire 900,000 per effetto del citato decreto ministeriale 11 dicembre 1936, n. 120635 (lire 530,000) e del Regio decreto-legge 28 giugno 1937, n. 943 (lire 370,000).
- (c) Compresse lire 6,468,400 per effetto del citato decreto ministeriale 11 dicembre 1936, n. 120635 (lire 870,000) e dei Regi decreti-legge 15 dicembre 1936, n. 2124, convertito nella legge 3 aprile 1937, n. 516 (lire 370,000), e 28 giugno 1937, n. 943 (lire 5,228,400).
- (d) Dedotte lire 3,087,000 per effetto del citato decreto ministeriale 11 dicembre 1936, n. 120635.

- (e) Compresse lire n. 101953
mento econ
applicazion
migliorame
18 febbraio
per effetto
(f) Somma perem
(g) Compresse lire
(h) Compresse lire
(lire 100,000
n. 951 (lire
(i) Compresse lire

SPESA

Ministero degli Affari esteri.

Competenza per Somme accertate rimaste da pagare g = q - m	esercizio 1936-37		Conto dei residui degli esercizi precedenti					Pagamenti	Residui
	Economie o maggiori spese	Al 1° luglio 1936 — Colonna q del conto consuntivo 1935-36	Pagati	Rimasti da pagare	TOTALE — Colonne l + m	Economie o eccedenze per assegnazioni speciali	complessivi (competenza e residui)	passivi al 30 giugno 1937	
h = p + q - n	i = h - e	k = n ± o	l = p - f	m = q - g	n = p + q - h	o = n - k	p = f + l	q = g + m	
39,462,479.24	100,000. »	50,161,818.52	23,271,790.46	24,834,499.41	48,106,289.87	2,055,528.65	137,892,311.22	64,296,978.65	
9,735,963.02	»	5,053,610.57	4,968,300.39	85,310.18	5,053,610.57	»	7,082,337.37	9,821,273.20	
1,603,531.12	»	5,236,946.34	956,063.44	4,280,882.90	5,236,946.34	»	1,702,532.32	5,884,414.02	
7,392,308.00	»	7,185,203.67	2,291,251.07	4,893,952.60	7,185,203.67	»	4,488,042.98	12,286,260.69	
»	»	»	»	»	»	»	»	»	
58,194,281.47	100,000. »	67,637,579.10	31,487,405.36	34,094,645.09	65,582,050.45	2,055,528.65	151,166,123.89	92,288,926.56	
30,358,651.33	»	57,915,060.70	36,231,041.82	21,406,491.41	57,637,533.23	(f) 277,527.47	38,047,390.49	51,765,142.74	
570,643.82	»	1,188,618.31	188,020.68	1,000,597.63	1,188,618.31	»	393,353.93	1,571,241.45	
7,946,485. »	»	9,104,891.24	3,665,928.66	5,438,962.58	9,104,891.24	»	6,819,443.66	13,385,447.58	
997,001. »	»	825,000. »	»	825,000. »	825,000. »	»	2,999. »	1,822,001. »	
1,073,239.22	»	1,539,320.08	1,524,576.34	14,743.74	1,539,320.08	»	3,951,337.12	1,087,982.96	
40,946,020.37	»	70,572,890.33	41,609,567.50	28,685,795.36	70,295,362.86	277,527.47	49,214,524.20	69,631,815.73	

in applicazione
dai Regi Rap-

) e del Regio

dei Regi decreti-
(lire 5,228,400).

(f) Comprese lire 4,675,000 risultanti dalla differenza fra l'aumento di lire 5,175,000 per effetto dei decreti ministeriali 26 febbraio 1937, n. 101953 (lire 3,900,000), emanato in applicazione del Regio decreto-legge 15 dicembre 1936, n. 2256, concernente il trattamento economico per supplenze al personale addetto alle Scuole all'estero, 30 marzo 1937, n. 105921 (lire 875,000), emanato in applicazione del Regio decreto-legge 24 settembre 1936, n. 1719, convertito nella legge 4 gennaio 1937, n. 121, concernente i miglioramenti economici al personale, e 27 aprile 1937, n. 101953 (lire 400,000), emanato in applicazione del Regio decreto-legge 18 febbraio 1937, n. 297, concernente il trattamento economico al personale delle scuole all'estero; e la diminuzione di lire 500,000 per effetto del Regio decreto 23 giugno 1937, n. 932.

(g) Somma perentia agli effetti amministrativi.

(h) Comprese lire 100,000 per effetto del Regio decreto-legge 18 gennaio 1937, n. 30, convertito nella legge 3 aprile 1937, n. 519.

(i) Comprese lire 2,600,000 per effetto dei Regi decreti-legge 15 dicembre 1936, n. 2124, convertito nella legge 3 aprile 1937, n. 516 (lire 100,000), 18 gennaio 1937, n. 30, sopra citato (lire 1,000,000) e 29 aprile 1937, n. 554, convertito nella legge 7 giugno 1937, n. 951 (lire 1,500,000).

(l) Comprese lire 150,000 per effetto del citato Regio decreto-legge 18 gennaio 1937, n. 30.

Africa Italiana

Educazione
Nazionale

Capitoli				Conto della competenza per esercizio 1936			TOTALE — Colonne f + g h = p + q - n
Numero			Denominazione	Somme			
del 1935-36	del 1936-37	del 1937-38		previste	accertate		
					pagate	rimaste da pagare	
a	b	c	d	e = k ± l	f = p - l	g = q - m	h = p + q - n
			<i>Riporto . . .</i>	48 550,977. 07	7,604,956. 70	40,946,020. 37	48,550,977. 07
97	55	55	Compilazione di libri di testo e di premio per le scuole italiane all'estero.	30,000. »	11,600. »	18,400. »	30,000. »
55	56	56	Spese generali per le scuole italiane all'estero	1,800,000. »	679,905. 56	1,120,094. 44	1,800,000. »
56	57	57	Sussidi al personale delle scuole all'estero, nonchè a quello cessato o alle rispettive famiglie	41,400. »	19,086. »	22,314. »	41,400. »
			Istituti di istruzione e di educazione professionale nel Regno od aventi carattere internazionale	(b) 545,000. »	524,325. »	23,675. »	545,000. »
58	59	59	Manutenzione degli stabili demaniali ad uso scolastico	(c) 900,000. »	55,697. 75	844,302. 25	900,000. »
				51,867,377. 07	8,892,571. 01	42,974,806. 06	51,867,377. 07
TITOLO II. — SPESA STRAORDINARIA							
CATEGORIA I. — SPESE EFFETTIVE.							
SPESE GENERALI, DI RAPPRESENTANZA E DIVERSE.							
59	60	60	Retribuzione al personale avventizio del Ministero in servizio presso l'Amministrazione centrale e presso gli uffici periferici nel Regno . . .	(d) 1,531,500. »	1,492,855. 30	38,644. 70	1,531,500. »
60	61	61	Indennità temporanea mensile al personale avventizio in servizio presso l'Amministrazione centrale e presso gli uffici periferici nel Regno (decreto luogotenenziale 14 settembre 1918, n. 1314, e successive modificazioni)	(e) 666,800. »	569,784. 10	97,015. 90	666,800. »
			<i>Da riportarsi . . .</i>	2,198,300. »	2,062,639. 40	135,660. 80	2,198,300. »

(a) Somma perenta agli effetti amministrativi.

(b) Comprese lire 320,000 per effetto dei decreti ministeriali 13 gennaio 1937, n. 100012 (lire 180,000), 3 marzo 1937, n. 103284 (lire 100,000) e 19 aprile 1937, n. 106027 (lire 40,000), emanati in applicazione del decreto luogotenenziale 22 agosto 1915, n. 1903, concernente la destinazione degli introiti scolastici alle scuole italiane all'estero.

Comprese lire
Comprese lire
legge 24 se
Comprese lire
aprile 1937

Ministero degli Affari esteri.

competenza per l'esercizio 1936-37		Conto dei residui degli esercizi precedenti					Pagamenti	Residui			
Somme	Economie	Al 1° luglio 1936	Pagati	Rimasti da pagare	TOTALE	Economie o eccedenze per assegnazioni speciali	complessivi (competenza e residui)	passivi al 30 giugno 1937			
accertate	o maggiori spese	Colonna q del conto consuntivo 1935-36			Colonne l + m		(competenza e residui)	al 30 giugno 1937			
rimaste da pagare	TOTALE - Colonne f + g										
g = q - m	h = p + q - n	i = k - a	k = n ± c	l = p - f	m = q - g	n = p + q - h	o = n - k	p = f + l	q = g + m		
3.70	40,946,020.37	18,550,977.07	»	70,572,890.33	41,609,567.50	28,685,795.36	70,295,362.86	—	277,527.47	49,214,524.20	69,631,815.73
»	18,400. »	30,000. »	»	32,619. »	»	32,619. »	32,619. »	»	»	11,600. »	51,019. »
5.56	1,120,094.44	1,800,000. »	»	3,700,073.12	1,859,417.09	1,563,437.56	3,422,854.65	—	(a) 277,218.47	2,539,322.65	2,683,532. »
»	22,314. »	41,400. »	»	129,341.42	11,698. »	117,643.42	129,341.42	»	»	30,784. »	139,957.42
»	23,675. »	515,000. »	»	135,693. »	132,451. »	3,242. »	135,693. »	»	»	653,776. »	26,917. »
75	844,302.25	900,000. »	»	1,889,479.55	67,421.96	1,822,057.59	1,889,479.55	»	»	123,119.71	2,666,359.84
01	42,974,806.66	11,857,377.07	»	76,460,096.42	43,680,555.55	32,224,794.93	75,905,350.48	—	554,745.94	52,573,126.56	75,199,600.99
30	38,644.70	1,531,500. »	»	162,599.10	130,032.75	32,566.35	162,599.10	»	»	1,622,888.05	71,211.05
10	97,015.90	666,800. »	»	64,058.32	47,406.25	16,652.07	64,058.32	»	»	617,190.35	113,667.97
40	135,600.00	2,198,300. »	»	226,657.42	177,439. »	49,218.42	226,657.42	»	»	2,240,078.40	184,879.02

7, n. 103284 (lire 100,000) per effetto del Regio decreto-legge 18 gennaio 1937, n. 30, convertito nella legge 3 aprile 1937, n. 519.
 8) Comprese lire 100,000 per effetto del decreto ministeriale 30 marzo 1937, n. 105921, emanato in applicazione del Regio decreto-legge 24 settembre 1936, n. 1719, convertito nella legge 4 gennaio 1937, n. 121, concernente i miglioramenti economici al personale.
 9) Comprese lire 95,000 per effetto del citato decreto ministeriale 30 marzo 1937, n. 105921, (lire 70,000) e del Regio decreto 29 aprile 1937, n. 556 (lire 25,000).

Africa Italiana

Educazione Nazionale

Capitoli			Conto della competenza per			Rapporti fra le colonne	e = h + i	f = p - i	g = q - m	TOTALE - Colonne f + g h = f + q - n	
Numero			Denominazione	Somme							
del 1935-36	del 1936-37	del 1937-38		previste	accertate						
					pagate						rimaste da pagare
a	b	c	d								
			Riporto	2,198,300. »	2,062,639. 40	135,660. 60			2,198,300. »		
61	62	62	Retribuzione e spese di qualsiasi natura da rimborsare dai vettori, per gli agenti destinati al servizio di sorveglianza dell'emigrazione (art. 21, lett. f) del Regio decreto-legge 15 novembre 1925, n. 2046, convertito nella legge 18 marzo 1926, n. 562, e Regio decreto 26 maggio 1926, n. 1395)	805,000. »	672,621. 92	32,378. 08			704,999. 93		
62	63	63	Spese per l'invio dei delegati italiani alle riunioni della Società delle Nazioni ed altre eventuali inerenti alla nostra partecipazione alla Società stessa	(a) 717,500. »	100,000. »	614,000. »			714,000. »		
63	64	64	Contributo del Regio Governo alle spese generali delle Commissioni internazionali del Danubio, del Reno e dell'Elba - Spese delle Delegazioni italiane presso le Commissioni stesse	(b) 460,000. »	113,871. 64	181,533. 60			295,405. 24		
65	65	65	Sovvenzioni a studenti che vengono in Italia a scopo di studio	531,000. »	153,249. 20	375,866. »			529,115. 20		
66	66	66	Spese riservate dipendenti da avvenimenti internazionali	(d) 39,987,167. »	39,987,167. »	»			39,987,167. »		
67	67	67	Restituzione di somme indebitamente percepite o di depositi relativi ai servizi dell'emigrazione	31,500. »	2,499. »	9,001. »			11,500. »		
68	68	»	Contributo straordinario alla Cassa speciale pensioni per i funzionari del soprappreso Commissariato generale dell'emigrazione ai sensi dell'articolo 3, lettera g), del regolamento 26 settembre 1918, n. 1720.	(e) »	»	»			»		
69	69	68	Spese per la rappresentanza italiana nell'Ufficio e nelle conferenze per l'organizzazione del lavoro presso la Società delle Nazioni e per il funzionamento dell'ufficio italiano di segreteria - Riunioni internazionali per l'emigrazione - Incarichi e missioni attinenti	(f) 396,250. »	75,240. »	321,010. »			396,250. »		
			Da riportarsi	45,126,717. »	43,167,288. 16	1,669,449. 24			44,836,737. 37		

(a) Comprese lire 200,000 per effetto del Regio decreto-legge 18 gennaio 1937, n. 30, convertito nella legge 3 aprile 1937, n. 519.

(b) Comprese lire 60,000 per effetto del citato Regio decreto-legge 18 gennaio 1937, n. 30.

(c) Comprese lire 3,622 perente agli effetti amministrativi.

(d) Comprese lire 34,587,167 per effetto dei Regi decreti-legge 24 settembre 1936, n. 1755, convertito nella legge 4 gennaio 1937, n. 84 (lire 1,445,000), 15 dicembre 1936, n. 2124, convertito nella legge 3 aprile 1937, n. 516 (lire 1,610,000), 18 gennaio 1937, n. 30, convertito nella legge 3 aprile 1937, n. 519 (lire 13,572,392), 3 aprile 1937, n. 385, convertito nella legge 7 giugno 1937, n. 923 (lire 7,225,600), 29 aprile 1937, n. 554, convertito nella legge 7 giugno 1937, n. 951 (lire 3,239,000) e 28 giugno 1937, n. 943 (lire 7,495,175).

(e) Dedotte li

(f) Comprese
n. 30 e

SPESA.

Ministero degli affari esteri.

Esercizio 1936-37		Conto dei residui degli esercizi precedenti					Pagamenti	Residui	
Somme		Economie	Al 1° luglio 1936	Pagati	Rimasti da pagare	TOTALE	Economie o eccedenze per assegnazioni speciali	complessivi (competenza e residui)	passivi al 30 giugno 1937
accertate		o maggiori spese	Colonna q del conto consuntivo 1935-36			Colonne l + m		(competenza e residui)	al 30 giugno 1937
rimaste da pagare	TOTALE								
g = q - m	h = j + q - n	i = h - e	k = n ± o	l = p - f	m = q - g	n = p + b - h	o = n - lc	p = f + l	q = g + m
40	135,600.60	»	226,657.42	177,439. »	49,218.42	226,657.42	»	2,240,078.40	184,879.02
92	32,378.01	100,000.07	32,093.05	11,957.35	20,135.70	32,093.05	»	684,579.27	52,513.71
»	614,000. »	3,500. »	1,713,763.62	5,448.54	1,708,315.08	1,713,763.62	»	105,448.54	2,322,315.08
64	181,533.60	164,594.76	432,095.52	17,970.17	414,125.35	432,095.52	»	131,841.81	595,658.95
20	375,866. »	1,884.80	2,247,568.98	32,442. »	1,956,981. »	1,989,423. »	(e) 258,145.98	185,691.20	2,332,847. »
»	»	»	»	»	»	»	»	39,987,167 »	»
»	9,001. »	20,000. »	6,506.05	»	6,506.05	6,506.05	»	2,499. »	15,507.05
»	»	»	»	»	»	»	»	»	»
»	321,010. »	»	792,420.50	156,019.01	636,401.49	792,420.50	»	231,259.01	957,411.49
16	1,669,449.21	289,979.63	5,451,105.14	401,276.07	4,791,683.09	5,192,959.16	258,145.98	43,568,564.23	6,461,132.30

(e) Dedotte lire 90,000 per effetto del citato Regio decreto-legge 29 aprile 1937, n. 554.

(f) Comprese lire 36,250 risultanti dalla differenza fra l'aumento di lire 56,250 per effetto del citato Regio decreto-legge 18 gennaio 1937, n. 30 e la diminuzione di lire 20,000 per effetto del Regio decreto-legge 28 giugno 1937, n. 943.

gennaio 1937, n. 34
 gennaio 1937, n. 30
 giugno 1937, n. 923
 giugno 1937, n. 943

Africa Italiana

Educazione Nazionale

Capitoli				Conto della competenza per l'esercizio 1936-37			
Numero			Denominazione	Somme			TOTALE Colonne f + g h = p + q - n
del 1935-36 a	del 1936-37 b	del 1937-38 c		previste e = h = f	accertate		
					pagate f = p - l	rimaste da pagare g = q - m	
			Riporto . . .	45,126,717. »	43,167,288. 16	1,669,449. 21	41,836,737. 37
69 bis	69 bis	71 ter	Contributo dello Stato all'Università di Camerino (a)	(a) 450,000. »	449,910. »	90. »	450,000. »
70	70	69	Spese per il funzionamento dell'Ufficio istituito in Vienna per la definizione delle pratiche dipendenti dall'applicazione dei trattati di pace con l'Austria	(b) 22,000. »	4,155. 96	2,028. »	6,183. 96
71	71	70	Assegnazione straordinaria per l'acquisto della sede della Regia Legazione in Tirana (articolo 5 del Regio decreto-legge 16 giugno 1932, n. 687, convertito nella legge 15 dicembre 1932, n. 1736) (5 ^a delle quattordici annualità)	38,000. »	»	38,000. »	38,000. »
72	72	71	Assegnazione straordinaria per corrispondere contributi alle Missioni italiane in Cina (Regio decreto-legge 5 marzo 1934, n. 393, convertito nella legge 14 giugno 1934, n. 1194) (4 ^a delle dieci annualità) . . .	500,000. »	»	500,000. »	500,000. »
»	72 bis	71 bis	Contributo a favore dell'Associazione Nazionale per soccorrere i missionari italiani per lo sviluppo delle missioni nei paesi dell'Africa Orientale (Regio decreto-legge 19 aprile 1937, n. 728, 1 ^a rata) (e)	(c) 800,000. »	»	800,000. »	800,000. »
92	73	77	Spese per l'ampliamento e l'adattamento dell'Ospedale italiano in Tunisi (articolo 8 del Regio decreto-legge 20 giugno 1935, n. 1027) (terza ed ultima rata)	1,000,000. »	»	1,000,000. »	1,000,000. »
»	73 bis	»	Contributo straordinario per l'arredamento scientifico e l'ammobiliamento dell'Istituto di malariologia in Roma (d)	(d) 350,000. »	349,910. »	»	349,910. »
»	73 III	97	Quota parte dovuta dall'Italia sulle spese per il controllo di « non intervento » in Spagna (e)	(e) 5,000,000. »	»	5,000,000. »	5,000,000. »
»	73 IV	98	Assegnazione straordinaria per completare l'arredamento di « Villa Madama » in Roma (f)	(f) 710,000. »	20,000. »	690,000. »	710,000. »
»	73 V	99	Lavori di manutenzione straordinaria per la sede demaniale della Regia Legazione di Sofia (g)	(g) 150,000. »	»	150,000. »	150,000. »
			Da riportarsi . . .	54,146,717. »	43,991,264. 12	9,849,567. 21	53,840,831. 33

(a) Capitolo istituito e somma iscritta mediante prelevamento dal Fondo di riserva per le spese impreviste, per effetto del Regio decreto 24 settembre 1936, n. 1763.

(b) Dedotte lire 20,000 per effetto del Regio decreto-legge 29 aprile 1937, n. 554, convertito nella legge 7 giugno 1937, n. 951.

(c) Capitolo istituito e somma iscritta per effetto del decreto ministeriale 14 giugno 1937, n. 110915, emanato in applicazione del Regio decreto-legge indicato nella denominazione del capitolo.

(d) Capitolo istituito e somma iscritta per effetto del Regio decreto-legge 24 settembre 1936, n. 1755, convertito nella legge 4 gennaio 1937, n. 84.

(e) Capitolo istituito

(f) Capitolo istituito

decreto 29

(g) Capitolo istituito

SPESA.

Ministero degli Affari esteri.

Somme accertate	Economie o maggiori spese	Conto dei residui degli esercizi precedenti					Economie o eccedenze per assegnazioni speciali	Pagamenti complessivi (competenza e residui)	Residui passivi al 30 giugno 1937
		Al 1° luglio 1936 — Colonna q del conto consuntivo 1935-36	Pagati	Rimasti da pagare	TOTALE — Colonne l + m				
g = q - m	i = h - e	k = n ± o	l = p - f	m = q - g	n = p + q - h	o = n - k	p = f + l	q = g + m	
1,669,449.21	45,836,737.37 — 289,979.63	5,451,105.14	401,276.07	4,791,683.09	5,192,959.16 —	258,145.98	43,568,564.23	6,461,132.30	
90. »	450,000. »	»	»	»	»	»	449,910. »	90. »	
2,028. »	6,183.96 — 15,816.04	22,923.55	7,521.45	»	7,521.45 —	15,402.10	11,677.41	2,028. »	
38,000. »	38,000. »	152,000. »	»	152,000. »	152,000. »	»	»	190,000. »	
500,000. »	500,000. »	1,500,000. »	5,000. »	1,495,000. »	1,500,000. »	»	5,000. »	1,995,000. »	
800,000. »	800,000. »	»	»	»	»	»	»	800,000. »	
1,000,000. »	1,000,000. »	2,000,000. »	»	2,000,000. »	2,000,000. »	»	»	3,000,000. »	
»	349,910. » — 90. »	»	»	»	»	»	349,910. »	»	
5,000,000. »	5,000,000. »	»	»	»	»	»	»	5,000,000. »	
690,000. »	710,000. »	»	»	»	»	»	20,000. »	690,000. »	
150,000. »	150,000. »	»	»	»	»	»	»	150,000. »	
9,849,567.21	52,840,831.33 — 305,885.67	9,126,028.69	413,797.52	8,438,683.09	8,852,480.61 —	273,548.08	44,405,061.64	18,288,250.30	

Regio decreto

n. 951.

ione del Regio

legge 4 gen-

Capitolo istituito e somma iscritta per effetto del citato Regio decreto-legge 29 aprile 1937, n. 554.

Capitolo istituito e somma iscritta, mediante prelevamento dal Fondo di riserva per le spese impreviste, per effetto del Regio decreto 29 aprile 1937, n. 563.

Capitolo istituito e somma iscritta per effetto del citato Regio decreto-legge 29 aprile 1937, n. 554.

Africa Italiana

Educazione
Nazionale

Capitoli			Conto della competenza per l'esercizio 1936-37					
Numero			Somme					
del 1935-36	del 1936-37	del 1937-38	Denominazione	previste	accertate			
a	b	c		e	pagate	rimaste da pagare		
			Rapporti fra le colonne	= h ÷ i	= p - l	= q - m		
			a			n		
						= p + q - n		
			<i>Riporto . . .</i>	54,146,717. »	43,991,264. 12	9,849,567. 21	53,840,831. 33	
»	73 VI	100	Spese per l'arredamento e il completamento della nuova sede della Regia Ambasciata in Parigi (a)	(a) 5,000,000. »	»	5,000,000. »	5,000,000. »	
»	73 VII	101	Spese per l'assistenza e rimpatrio di connazionali e di profughi in dipendenza della rivoluzione in Spagna (b)	(b) 300,000. »	»	300,000. »	300,000. »	
	73 VIII	102	Contributo straordinario alla Fondazione « Figli del Littorio » per l'ampliamento di colonie climatiche (c)	(c) 2,325,000. »	2,324,910. »	90. »	2,325,000. »	
»	73 IX	103	Spese per la partecipazione dell'Italia all'esposizione internazionale di New York dell'anno 1939 (art. 5 del Regio decreto-legge 29 aprile 1937, n. 554) (d)	(d) 10,000,000. »	»	10,000,000. »	10,000,000. »	
				71,771,717. »	46,316,174. 12	25,149,657. 21	71,465,831. 33	
			SPESE PER LE SCUOLE ITALIANE ALL'ESTERO.					
73	74	72	Indennità temporanea mensile al personale di ruolo delle Regie scuole all'estero (decreto luogotenenziale 14 settembre 1918, n. 1314; Regio decreto-legge 3 giugno 1920, n. 737, convertito nella legge 7 aprile 1921, n. 379, e Regio decreto 5 aprile 1923, n. 853)	(e) 1,141,000. »	700,041. 50	440,958. 50	1,141,000. »	
			CATEGORIA II. — MOVIMENTO DI CAPITALI.					
			ACCENSIONE DI CREDITI.					
74	75	107	Prestito da concedersi al Governo Albanese con le modalità e per gli scopi di cui al Regio decreto-legge 24 agosto 1933, n. 1122 (6 ^a delle 10 rate).	(f) »	»	»	»	
»	75 bis	73	Prestito agricolo al Governo albanese secondo le modalità e per gli scopi di cui all'accordo approvato col Regio decreto-legge 23 aprile 1936, n. 860 (prima delle cinque rate) (g)	(g) 12,700,000. »	6,860,947. 50	5,839,052. 50	12,700,000. »	
»	75 ter	74	Prestito al Governo albanese per l'istituzione del Monopolio dei tabacchi giusta l'accordo approvato col Regio decreto-legge 23 aprile 1936, n. 860 (prima delle due rate) (h)	(h) 9,525,000. »	»	9,525,000. »	9,525,000. »	
				22,225,000. »	6,860,947. 50	15,364,052. 50	22,225,000. »	

(a) Capitolo istituito e somma iscritta per effetto del Regio decreto-legge 29 aprile 1937, n. 554, convertito nella legge 7 giugno 1937, n. 951.

(b) Capitolo istituito e somma iscritta per effetto del Regio decreto-legge 28 giugno 1937, n. 943.

(c) Capitolo istituito e somma iscritta, mediante prelevamento dal Fondo di riserva per le spese impreviste, per effetto del Regio decreto 23 giugno 1937, n. 930.

(d) Capitolo istituito e somma iscritta con il decreto ministeriale 30 giugno 1937, n. 113077, emanato in applicazione della disposizione legislativa indicata nella denominazione del capitolo.

(e) Comprensive del Re Regi d

(f) Dedotta l decreto

(g) Capitolo i

(h) Capitolo i

Ministero degli affari esteri.

competenza per l'esercizio 1936-37		Conto dei residui degli esercizi precedenti					Pagamenti	Residui
Somme accertate	Economie o maggiori spese	Al 1° luglio 1936 — Colonna q del conto consuntivo 1935-36	Pagati	Rinasti da pagare	TOTALE — Colonne l + m	Economie o eccedenze per assegnazioni speciali	complessivi (competenza e residui)	passivi al 30 giugno 1937
rimaste da pagare g = q - m	o i = h - e	Colonna q — k = n ± o	l = p -	m = q - g	n = p + q - h	o = n - k	p = f + l	q = g + m
12 9,849,567.21	53,840,831.33 — 305,885.67	9,126,028.69	413,797.52	8,438,683.09	8,852,480.61 — 273,548.08	44,405,061.64	18,288,250.30	
5,000,000. »	5,000,000. »	»	»	»	»	»	5,000,000. »	
300,000. »	300,000. »	»	»	»	»	»	300,000. »	
» 90. »	2,325,000. »	»	»	»	»	2,324,910. »	90. »	
10,000,000. »	10,000,000. »	»	»	»	»	»	10,000,000. »	
12 25,149,657.21	71,465,831.33 — 305,885.67	9,126,028.69	413,797.52	8,438,683.09	8,852,480.61 — 273,548.08	46,729,971.64	33,588,340.30	
50 440,958.50	1,141,000. »	609,909.36	491,924.65	117,984.71	609,909.36	1,191,966.15	558,943.21	
»	»	151,928,275.39	27,091,486.13	124,836,789.26	151,928,275.39	»	27,091,486.13	124,836,789.26
50 5,839,052.50	12,700,000. »	»	»	»	»	6,860,947.50	5,839,052.50	
9,525,000. »	9,525,000. »	»	»	»	»	»	9,525,000. »	
50 15,364,052.50	22,225,000. »	151,928,275.39	27,091,486.13	124,836,789.26	151,928,275.39	33,952,433.63	140,200,841.76	

lugno 1937, n. 951.

del Regio decreto

one della disposi-

- (e) Comprese lire 841,000 di cui lire 41,000 per effetto del decreto ministeriale 30 marzo 1937, n. 105921, emanato in applicazione del Regio decreto-legge 24 settembre 1936, n. 1719, convertito nella legge 4 gennaio 1937, n. 121, e lire 800,000 per effetto dei Regi decreti 29 aprile 1937, n. 556 (lire 300,000) e 23 giugno 1937, n. 932, (lire 500,000).
- (f) Dedotta la somma di lire 37,000,000 per effetto del decreto ministeriale 5 febbraio 1937, n. 618, emanato in applicazione del Regio decreto-legge 23 aprile 1936, n. 860.
- (g) Capitolo istituito e somma iscritta per effetto del citato decreto ministeriale 5 febbraio 1937, n. 618.
- (h) Capitolo istituito e somma iscritta per effetto del citato decreto ministeriale 5 febbraio 1937, n. 618.

Africa Italiana

Educazione Nazionale