

RENDICONTO GENERALE  
PER L'ESERCIZIO FINANZIARIO  
1936-37.

Regia Azienda

Monopolio

esercizio 1936

Capitoli			Conto della competenza per				
Numero			Somme				
del 1935-36 a	del 1936-37 b	del 1937-38 c	-Denominazione d	previste e = h + i	accertate		TOTALE - Somme f + g h = p + q - n
					pagate f = p -	rimaste da pagare g = q - m	
ESTINZIONE DI DEBITI.							
»	70	71	Quota in conto capitale compresa nell'ammortamento scadente nell'esercizio dell'anticipazione di lire 15,000,000, fatta dallo Stato, per la requisizione di navi ed impianti . . . . .	1,192,568.70	238,513.74	954,054.96	1,192,568.70
»	71	72	Quota in conto capitale nell'ammortamento del debito contratto per l'acquisto di nuove navi. . . . .	(a) 644,441.40	644,441.40	»	644,441.40
				1,837,010.10	882,955.14	954,054.96	1,837,010.10
FONDI DI RISERVA.							
»	72	74	Quota da versare nel conto corrente col Tesoro dello Stato per la costituzione dei fondi di riserva per le spese impreviste delle varie gestioni dell'Azienda. . . . .	(b) 105,945.52	»	173,945.83	173,945.83 +
»	72 bis	75	Somma da versare nel conto corrente col Tesoro dello Stato per la costituzione del fondo di riserva per il rinnovamento del naviglio (c) . . . . .	(c) per memoria	»	900,000. »	900,000. » +
				105,945.52	»	1,073,945.83	1,073,945.83 +
AVANZO FINANZIARIO DI GESTIONE.							
»	73	76	Versamento al Tesoro dello Stato dell'avanzo finanziario della gestione.	(d) 5,188,405.60	»	6,119,557.20	6,119,557.20 +

(a) Somma stanziata col Regio decreto-legge 15 dicembre 1936, n. 2124, convertito nella legge 3 aprile 1937, n. 516.

(b) Comprese lire 105,884 iscritte col Regio decreto-legge 28 giugno 1937, n. 943. Dedotte lire 93,958.80 col Regio decreto-legge 15 dicembre 1936, n. 2124, convertito nella legge 3 aprile 1937, n. 516 e lire 82,868.53 col Regio decreto-legge 18 gennaio 1937, n. 30, convertito nella legge 3 aprile 1937, n. 519.

Capitolo istituito  
Comprese lire  
15 dicembre  
1937, n. 30,



SPESA.

Monopolio Banane.

Azienda

esercizio 1936-37		Conto dei residui degli esercizi precedenti					Pagamenti	Residui
		Al 1° luglio 1936	Pagati	Rimasti da pagare	TOTALE	Economie o eccedenze per assegnazioni speciali	complessivi (competenza e residui)	passivi al 30 giugno 1937
Economie o maggiori spese		Colonna q del conto consuntivo 1935-36						
TOTALE								
Colonne f + g		Colonna q			Colonne l + m			
h	i	k	l	m	n	o	p	q
= p + q - n	= h - e	= n ± o	= p - l	= q - g	= p + q - h	= n - k	= f + l	= g + m
1,192,568. 70	»	»	»	»	»	»	238,513. 74	954,054. 96
954,054. 96	»	»	»	»	»	»	644,441. 40	»
644,441. 40	»	»	»	»	»	»	882,955. 14	954,054. 96
1,837,010. 10	»	»	»	»	»	»		
954,054. 96								
173,945. 83	+ 68,000. 31	»	»	»	»	»	»	173,945. 83
173,945. 83								
900,000. »	+ 900,000. »	»	»	»	»	»	»	900,000. »
900,000. »								
1,073,945. 83	+ 968,000. 31	»	»	»	»	»	»	1,073,945. 83
1,073,945. 83								
6,119,557. 20	+ 931,151. 60	»	»	»	»	»	»	6,119,557. 20
6,119,557. 20								

Capitolo istituito per memoria col Regio decreto-legge 29 aprile 1937, n. 554, convertito nella legge 7 giugno 1937, n. 951.  
 Compreso lire 5,188,316 inserite col Regio decreto-legge 28 giugno 1937, n. 943. Dedotte lire 4,603,982.60 col Regio decreto-legge  
 15 dicembre 1936, n. 2124, convertito nella legge 3 aprile 1937, n. 516 e lire 3,863,481.47 col Regio decreto-legge 18 gennaio  
 1937, n. 30, convertito nella legge 3 aprile 1937, n. 519.

 Educazione  
 Nazionale



Capitoli				Conto della competenza per esercizio 1936-37					
Numero			Denominazione	Rapporti fra le colonne e = h ± i	Somme			TOTALE — Colonne 1 + 5 h = p + q - n	
del 1935-36 a	del 1936-37 b	del 1937-38 c			d	previste e = h ± i	accertate		
							pagate f = p - l		rimaste da pagare g = q - m
<b>RIASSUNTO DELLA SPESA</b>									
<b>TITOLO I. — PARTE ORDINARIA.</b>									
			SPESA GENERALI . . . . .	4,435,185. 78	2,647,357. 74	1,706,145. 13	4,353,502. 87		
			COMMERCIO BANANE . . . . .	49,663,500. >	36,853,161. 26	10,139,785. 04	43,992,946. 30		
			SERVIZIO TRASPORTI . . . . .	20,938,953. >	12,538,547. 25	7,436,193. 80	19,974,741. 05		
			LAVORAZIONE INDUSTRIALE DELLE BANANE E DEI SOTTOPRODOTTI . . . . .	<i>per memoria</i>	»	»	»		
			GESTIONE DELL'AZIENDA AGRICOLA . . . . .	<i>per memoria</i>	»	»	»		
			GESTIONE DELLA SEGHERIA . . . . .	9,161,800. >	5,890,103. 20	2,953,423. 00	3,843,526. 80		
			TOTALE DELLE SPESE ORDINARIE . . . . .	84,199,438. 78	57,929,169. 45	22,235,547. 57	84,164,717. 02		
<b>TITOLO II. — PARTE STRAORDINARIA.</b>									
			SERVIZI DIVERSI . . . . .	73,250,000. >	45,529,010. 35	27,548,685. 05	73,077,696. >		
			ESTINZIONE DI DEBITI . . . . .	1,837,010. 10	882,955. 14	954,054. 96	1,837,010. 10		
			TOTALE DELLE SPESE STRAORDINARIE . . . . .	75,087,010. 10	46,411,965. 49	28,502,740. 01	74,914,706. 10		
			TOTALE DELLE SPESE ORDINARIE E STRAORDINARIE . . . . .	159,286,448. 88	104,341,134. 94	50,738,287. 58	155,079,423. 12		
			FONDI DI RISERVA . . . . .	105,945. 52	»	1,073,945. 81	1,073,945. 83	+	
			TOTALE DELLE SPESE ORDINARIE E STRAORDINARIE E DEI FONDI RISERVA . . . . .	159,392,394. 40	104,341,134. 94	51,812,233. 39	156,153,368. 95		
			AVANZO FINANZIARIO DI GESTIONE . . . . .	5,188,405. 60	»	6,119,557. 21	5,419,557. 20	+	
			TOTALE GENERALE . . . . .	164,580,800. >	104,341,134. 94	57,931,791. 20	162,272,926. 15		



a Azienda Monopolio Banane.

SPESA.

Somme competenza per esercizio 1936-37		Conto dei residui degli esercizi precedenti						Pagamenti	Residui
accertate	Economie	Al 1° luglio 1936	Pagati	Rimasti da pagare	TOTALE	Economie o eccedenze per assegnazioni speciali	complessivi	passivi	
rimaste da pagare	o maggiori spese	Colonna q del conto consuntivo 1935-36			Colonna l + m		(competenza e residui)	al 30 giugno 1937	
g = q - m	i = h - e	k = n ± o	l = p - f	m = q - g	n = p + q - h	o = n - k	p = f + l	q = g + m	
TOTALE Colonne l + g									
4 1,706,143. 15	4,353,502. 87 -	81,682. 91	619,143. 90	608,172. 90	10,971. »	619,143. 90	»	3,255,530. 64	1,717,116. 13
6 10,139,785. 04	26,992,946. 30 -	2,670,553. 70	8,981,520. 35	416,510. 15	8,565,010. 20	8,981,520. 35	»	37,269,671. 41	18,704,795. 24
5 7,436,193. 80	19,974,741. 05 -	964,211. 95	893,947. 40	875,687. 70	18,259. 70	893,947. 40	»	13,414,234. 95	7,454,453. 50
»	»	»	»	»	»	»	»	»	»
»	»	»	»	»	»	»	»	»	»
0 2,953,423. 60	8,343,526. 80 -	318,273. 20	1,899,200. »	753,736. 90	1,145,463. 10	1,899,200. »	»	6,643,840. 10	4,098,886. 70
5 22,235,547. 57	50,164,717. 02 -	4,034,721. 76	12,393,811. 65	2,654,107. 65	9,739,704. »	12,393,811. 65	»	60,583,277. 10	31,975,251. 57
5 27,548,685. 65	73,077,696. » -	172,304. »	6,331,076. 20	5,037,360. 55	»	5,037,360. 55	1,293,715. 65	50,566,370. 90	27,548,685. 65
4 954,054. 94	1,837,010. 10	»	»	»	»	»	»	882,955. 14	954,054. 96
9 28,502,740. 61	74,914,706. 10 -	172,304. »	6,331,076. 20	5,037,360. 55	»	5,037,360. 55	1,293,715. 65	51,449,326. 04	28,502,740. 61
4 50,738,288. 15	115,079,423. 12 -	4,207,025. 76	18,724,887. 85	7,691,468. 20	9,739,704. »	17,431,172. 20	1,293,715. 65	112,032,603. 14	60,477,992. 18
»	1,073,945. 81	968,000. 31	»	»	»	»	»	»	1,073,945. 83
4 51,812,234. 00	116,153,368. 95 -	3,239,025. 45	18,724,887. 85	7,691,468. 20	9,739,704. »	17,431,172. 20	1,293,715. 65	112,032,603. 14	61,551,938. 01
»	6,119,557. 21	931,151. 60	»	»	»	»	»	»	6,119,557. 20
4 57,931,791. 21	122,272,926. 15 -	2,307,873. 85	18,724,887. 85	7,691,468. 20	9,739,704. »	17,431,172. 20	1,293,715. 65	112,032,603. 14	67,671,495. 21

Roma, addì 29 dicembre 1937 - Anno XVI.

IL MINISTRO  
MUSSOLINI.Educazione  
Nazionale



## Dimostrazione dei fondi di riserva e dell'avanzo finanziario di gestione.

## A) Commercio banane.

ENTRATE		SPESE	
<i>Entrate ordinarie:</i>		<i>Spese ordinarie:</i>	
Provento vendita banane L. 58,407,758. 50		Spese generali . . . . . L. 1,651,000 »	
Entrate diverse . . . . . » 12,201. 05	58,419,959. 55	Spese di esercizio . . . . . » 46,992,946. 30	48,643,946. 30
<i>Entrate straordinarie:</i>	9,200. »	<i>Spese straordinarie:</i>	
		Diverse . . . . .	7,488,252. 80
		Totale delle spese . . .	56,132,199. 10
		Al fondo di riserva spese impreviste . .	45,939. 20
			56,178,138. 30
		Avanzo finanziario della gestione . . . .	2,251,021. 25
	58,429,159. 55		58,429,159. 55

## B) Servizio trasporti.

ENTRATE		SPESE	
<i>Entrate ordinarie:</i>		<i>Spese ordinarie:</i>	
Provento trasporti . . . L. 23,055,620. 15		Spese generali . . . . . L. 2,430,502. 87	
Entrate diverse . . . . . » 18,020. 10	23,073,640. 25	Spese di esercizio . . . . . » 19,974,741. 05	22,405,243. 92
<i>Entrate straordinarie:</i>		<i>Spese straordinarie:</i>	
Accensione di debiti . . L. 60,000,000. »		Diverse . . . . .	66,926,453. 30
Anticipazioni diverse . . » 12,000,000. »		Totale delle spese . . .	89,331,697. 22
Entrate eventuali . . . » 332,751. 50		Al fondo di riserva spese impreviste . .	128,006. 63
Ricuperi . . . . . » 325,937. 20	72,658,688. 70	Al fondo di riserva rinnovamento del naviglio . . . . .	900,000. »
			90,359,703. 85
		Avanzo finanziario di gestione . . . . .	5,372,625. 10
	95,732,328. 95		95,732,328. 95



## Dimostrazione dei fondi di riserva e dell'avanzo finanziario di gestione.

C) Lavorazione industriale delle banane e dei sottoprodotti.

ENTRATE		SPESE	
Disavanzo finanziario . . . . .	200,000. »	<i>Spese ordinarie:</i> Spese generali . . . . . L. » Spese di esercizio. . . . . »	»
		<i>Spese straordinarie:</i> Impianti vari . . . . . L. 200,000. »	200,000. »
	200,000. »	Totale delle spese . . .	200,000. »

D) Gestione della Segheria.

ENTRATE		SPESE	
<i>Entrate ordinarie:</i> Proventi produzione gabbie . . . . .	8,097,937. 65	<i>Spese ordinarie:</i> Spese generali . . . . . L. 272,000. » Spese di esercizio. . . . . » 8,843,526. 80	9,115,526. 80
<i>Entrate straordinarie:</i> Provento alienazione materiali vari . . . . .	13,500. »	<i>Spese straordinarie:</i> Diverse . . . . . L. 300,000. »	300,000. »
Disavanzo finanziario . . . . .	1,304,089. 15	Totale delle spese . . .	9,415,526. 80
	9,415,526. 80		

## E) RIASSUNTO

## I) Fondi di riserva.

1) Fondo di riserva per le spese impreviste:

Commercio banane . . . . .	L. 45,939. 20	
Servizio trasporti . . . . .	» 128,006. 63	
		L. 173,945. 83

2) Fondo di riserva per il rinnovamento del naviglio . . . . . » 900,000. »

Totale fondi di riserva . . . . . L. 1,073,945. 83

## II) Avanzo finanziario di gestione.

Commercio banane. . . . .	L. 2,251,021. 25
Servizio trasporti . . . . .	» 5,372,625. 10
Lavorazione industriale delle banane e dei sottoprodotti . . . . .	» 200,000. »
Gestione della segheria . . . . .	» 1,304,089. 15
Totale avanzo finanziario . . . + L.	6,119,557. 20



R



PARTE II

---

RENDICONTO PATRIMONIALE  
DELLA  
REGIA AZIENDA MONOPOLIO BANANE

per il periodo iniziale: 1° gennaio-30 giugno 1936

e per l'esercizio finanziario 1936-37

---

Educazione  
Nazionale







**CONTO GENERALE DELLE ATTIVITÀ E PASSIVITÀ FINANZIARIE**

**PER IL PERIODO INIZIALE 1° GENNAIO - 30 GIUGNO 1936**



Conto generale delle attività e passività

Numero progressivo	ATTIVITÀ	Numero di riferimento ai conti	SITUAZIONE E MOVIMENTO			
			Consistenza al 1° gennaio 1936	Variazioni avvenute durante l'esercizio 1935-36		Consistenza al 30 giugno 1936
				in aumento	in diminuzione	
1	Entrate rimaste da riscuotere . . . . .	1	» 38,691,877. 70	26,728,528. 05	11,963,349. 65	
2	Conto di cassa . . . . .	3	» 26,728,528. 05	19,966,989. 85	6,761,538. 20	
			» 65,420,405. 75	46,695,517. 90	18,724,887. 85	
	Variazione nella consistenza delle attività finanziarie . . .		+ 18,724,887. 85			

Numero progressivo	passività
1	Spese
	Variazioni



attività e passività finanziarie.

Consistenza al giugno 1936	Numero progressivo	PASSIVITÀ	Numero di riferimento ai conti	SITUAZIONE E MOVIMENTO			
				Consistenza al 1° gennaio 1936	Variazioni avvenute durante l'esercizio 1935-36		Consistenza al 30 giugno 1936
					in aumento	in diminuzione	
1,963,349.65	1	Spese rimaste da pagare . . . . .	2	»	38,691,877.70	19,966,989.85	18,724,887.85
6,761,538.20							
8,724,887.85				»	38,691,877.70	19,966,989.85	18,724,887.85
		Variazioni nella consistenza delle passività finanziarie . . .			+ 18,724,887.85		



ALLEGATO N. 1 — Entrate di bilancio per la competenza del periodo iniziale  
1° gennaio-30 giugno 1936.

Entrate accertate nel periodo 1° gennaio-30 giugno 1936 (conto finanziario col. i)	38,691,877. 70	Entrate riscosse nel periodo iniziale e passate al conto n. 3 (conto finanziario col. f) . . . . .	26,728,528. 05
		Entrate rimaste da riscuotere (conto finanziario col. h) . . . . .	11,963,349. 65
	38,691,877. 70		38,691,877. 70

ALLEGATO N. 2. — Spese di bilancio per la competenza del periodo iniziale  
1° gennaio-30 giugno 1936.

Spese di competenza pagate nel periodo iniziale e passate al conto n. 3 (conto finanziario col. f) . . . . .	19,966,989. 85	Spese di competenza accertate nel periodo iniziale (conto finanziario col. h) . . .	38,691,877. 70
Spese di competenza rimaste da pagare (conto finanziario col. g) . . . . .	18,724,887. 85		
	38,691,877. 70		38,691,877. 70

## ALLEGATO N. 3. — Conto di Cassa.

Fondo di cassa al 1° gennaio 1936. . .	»	PAGAMENTI	
		Spese di competenza (Conto n. 2) (col. f)	19,966,989. 85
INCASSI		FONDO DI CASSA	
Entrate di competenza (Conto n. 1) (col. f)	26,728,528. 05	Al 30 giugno 1936 . . . . .	6,761,538. 20
	26,728,528. 05		26,728,528. 05

N. B. — Le lettere minuscole fra parentesi si riferiscono alle colonne dei Riassunti dell'entrata e della spesa relativi al consuntivo finanziario della Regia Azienda Monopolio Banane.



DA  
ANE.

05

65

70

70

0

5

0

5

SEZIONE PRIMA

---

CONTI GENERALI DEL PATRIMONIO

per l'esercizio finanziario 1936-37

---

Educazione  
Nazionale



Riassunto dei conti generali del patrimonio della Regia Azienda

Parte I — ATTIVITÀ.

CLASSIFICAZIONE DELLE ATTIVITÀ  1	Riferimento ai conti  2	Situazione e movimento giusta i registri di consistenza			
		Consistenza al 1 <sup>o</sup> luglio 1936  3	Variazioni avvenute durante l'esercizio 1936-37		Consistenza al 30 giugno 1937  6
			in aumento  4	in diminuzione  5	
Attività finanziarie . . . . .	A	18,724,887. 85	163,202,856. 15	113,200,601. 44	68,727,142. 56
Attività patrimoniali:					
Crediti vari . . . . .	B	»	27,170,525. 70	»	27,170,525. 70
Materiali vari nei magazzini, impianti, ecc. . . . .	C	»	386,850. 50	»	386,850. 50
Beni immobili, mobili, ecc. . . . .	D	»	58,987,326. 50	»	58,987,326. 50
Materiali scientifico e artistico, biblioteche, ecc. . . . .	E	»	26,615. 40	»	26,615. 40
		18,724,887. 85	249,774,174. 25	113,200,601. 44	155,298,460. 66
Aumento nella consistenza delle attività. . . . .			136,573,572. 81		
		18,724,887. 85	136,573,572. 81		155,298,460. 66



a Regia Azienda Monopolio Banane per l'esercizio finanziario 1936-37.

## Parte II — PASSIVITÀ.

Consistenza al 30 giugno 1937 6	CLASSIFICAZIONE DELLE PASSIVITÀ 7	Riferimento ai conti 8	Situazione e movimento giusta i registri di consistenza			
			Consistenza al 1° luglio 1936 9	Variazione avvenute durante l'esercizio 1936-37		Consistenza al 30 giugno 1937 12
				in aumento 10	in diminuzione 11	
68,727,142.56	Passività finanziarie . . . . .	A	18,724,887.85	57,931,791.21	8,985,183.85	67,671,495.21
	Passività diverse . . . . .	G	»	76,073,945.83	882,955.14	75,190,990.69
27,170,525.70						
386,850.50						
58,987,326.50						
26,615.40						
55,298,460.66			18,724,887.85	134,005,737.04	9,868,138.99	142,862,485.90
	Aumento nella consistenza delle passività . . . . .			124,137,598.05		
	Eccedenza delle attività . . . . .					12,435,974.76
	Miglioramento patrimoniale. . . . .			12,435,974.76		
55,298,460.66			18,724,887.85	136,573,572.81		155,298,460.66



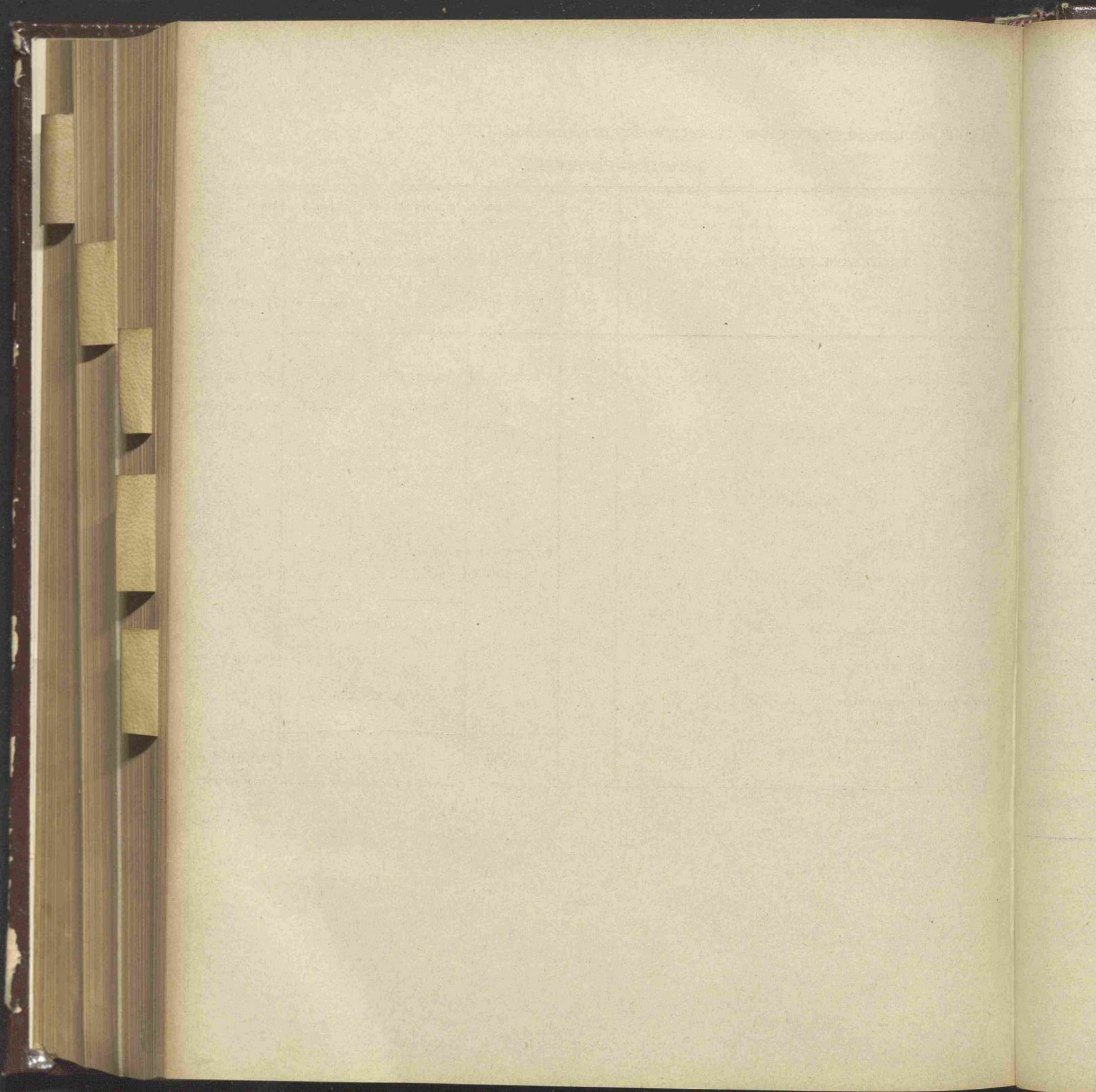



CONTO GENERALE A

---

ATTIVITÀ E PASSIVITÀ FINANZIARIE

---

Educazione  
Nazionale



Numero progressivo	ATTIVITÀ	Numero di riferimento ai conti	SITUAZIONE E MOVIMENTO			
			Consistenza al 1° luglio 1936	Variazioni avvenute durante l'esercizio 1936-37		Consistenza al 30 giugno 1937
				in aumento	in diminuzione	
	Residui attivi di bilancio:					
1	Somme riscosse e non versate . . . . .	3	»	1,492,252. 40	»	1,492,252. 40
2	Somme da riscuotere . . . . .	4	11.963,349. 65	43,034,864. 15	1,167,998. 30	53.830,215. 50
3	Conto di cassa . . . . .	6	6,761,538. 20	118,675,739. 60	112,032,603. 14	13,404,674. 66
			18,724,887. 85	163,202,856. 15	113,200,601. 44	68,727,142. 56
	Aumento nella consistenza delle attività finanziarie . . . . .			50,002,254. 71		
			18,724,887. 85	50,002,254. 71		68,727,142. 56



CONTO GENERALE A

attività e passività finanziarie.

Consistenza al 30 giugno 1937	PASSIVITÀ	Numero di riferimento ai conti	SITUAZIONE E MOVIMENTO			
			Consistenza al 1° luglio 1936	Variazioni avvenute durante l'esercizio 1936-37		Consistenza al 30 giugno 1937
				in aumento	in diminuzione	
1.492.252,40	Residui passivi di bilancio . . . . .	5	18,724,887,85	57,931,791,21	8,985,183,85	67,671,495,21
53.830.215,50						
13.404.674,66						
68.727.142,56			18,724,887,85	57,931,791,21	8,985,183,85	67,671,495,21
	Aumento nella consistenza delle passività finanziarie . . .			48,946,607,96		
	Saldo delle variazioni . . . . .			1,055,647,35		
68.727.142,56			18,724,887,85	50,002,254,71		67,671,495,21



## CONTO N. 1. — Entrate di bilancio per la competenza dell'esercizio 1936-37.

Entrate accertate nell'esercizio 1936-37 (conto finanziario col. <i>i</i> ) . . . . .	162,272,926. 15	Entrate di competenza: riscosse e versate nel- l'esercizio e passate al conto n. 6 (conto finanziario col. <i>f</i> ) L. 117,745,809. 60	
		riscosse e non versate e passate al conto n. 3 (conto finan- ziario col. <i>g</i> ) . . . »	1,492,252. 40
			119,238,062. »
		Entrate rimaste da riscuotere e passate al conto n. 4 (conto finanziario col. <i>h</i> )	43,034,864. 15
	162,272,926. 15		162,272,926. 15

## CONTO N. 2. — Spese di bilancio per la competenza dell'esercizio 1936-37.

Spese di competenza pagate nell'esercizio (conto n. 6 - conto finanziario col. <i>f</i> )	104,341,134. 94	Spese di competenza accertate nell'eser- cizio 1936-37 (conto finanziario col. <i>h</i> )	162,272,926. 15
Spese di competenza rimaste da pagare e passate al conto n. 5 (conto finanziario col. <i>g</i> ) . . . . .	57,931,791. 21		
	162,272,926. 15		162,272,926. 15

## CONTO N. 3. — Residui attivi per somme riscosse e non versate.

Somme riscosse e non versate al 1° lu- glio 1936 . . . . .	»	Somme da versare al 30 giugno 1937 (col. <i>s</i> del conto finanziario) . . . . .	1,492,252. 40
Somme riscosse e non versate in conto competenza (col. <i>g</i> conto finanziario)	1,492,252. 40		
	1,492,252. 40		1,492,252. 40

N. B. — Le lettere minuscole fra parentesi si riferiscono alle colonne dei Riassunti dell'entrata e della spesa relativi al consuntivo finanziario della Regia Azienda Monopoli Banane.



## CONTO N. 4. — Residui attivi per somme da riscuotere.

Residui al 1° luglio 1936 (col. l del conto finanziario) . . . . .	11,963,349. 65	Residui riscossi nell'esercizio e passati al conto n. 3 (col. m del conto finanziario)	929.930 »
Entrate di competenza dell'esercizio 1936-1937 non riscosse (come al conto n. 1)	43,034,864. 15	Rettifiche e più esatti accertamenti. . .	238,068. 30
		Residui rimasti da riscuotere al 30 giugno 1937 (col. t del conto finanziario)	53,830,215. 50
	54,998,213. 80		54,998,213. 80

## CONTO N. 5. — Residui passivi per somme da pagare.

Residui pagati nell'esercizio 1936-37 (col. l del conto finanziario) . . . . .	7,691,468. 20	Residui passivi al 1° luglio 1936 (col. k del conto finanziario) . . . . .	18,724,887. 85
Economia (col. o del conto finanziario) .	1,293,715. 65	Spese di competenza rimaste da pagare al 30 giugno 1937 (come dal conto n. 2)	57,931,791. 21
Residui passivi al 30 giugno 1937 (col. q del conto finanziario) . . . . .	67,671,495. 21		
	76,656,679. 06		76,656,679. 06

## CONTO N. 6. — Conto di Cassa.

Fondo di cassa al 1° luglio 1936 . . . . .	6,761,538. 20	PAGAMENTI	
INCASSI		Spese di bilancio:	
Entrate di bilancio:		In conto competenza (conto n. 2) . . . . L. 104,341,134. 94	
In conto competenza (conto n. 1) . . . . L. 117,745,809. 60		In conto residui (conto n. 5) . . . . . » 7,691,468. 20	
In conto residui (conto n. 3) . . . . . » 929.930. »	118,675,739. 60	Fondo di cassa al 30 giugno 1937 . . . .	
	125,437,277. 80	13,404,674. 66	
		125,437,277. 80	

N. B. — Le lettere minuscole fra parentesi si riferiscono alle colonne dei Riassunti dell'entrata e della spesa relativi al consuntivo finanziario della Regia Azienda Monopolio Banane.



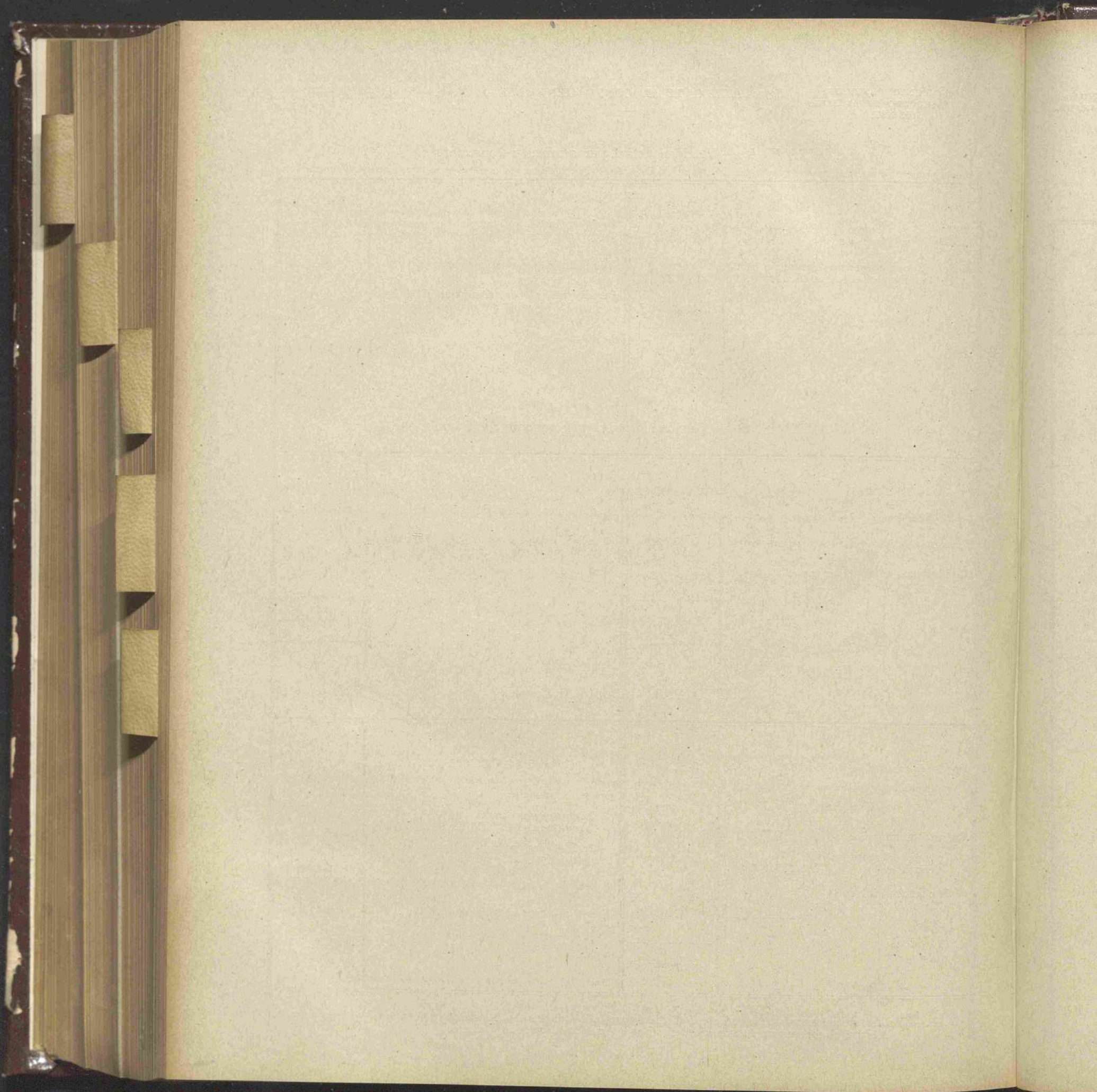



CONTO GENERALE B

---

CREDITI VARI

---

Educazione  
Nazionale



CONTO GENERALE B

Crediti vari.

Numero delle partite		DESCRIZIONE DELLE PARTITE	Consistenza al 1° luglio 1936	Variazioni avvenute durante l'esercizio 1935-36		Consistenza al 30 giugno 1937
del 1935-36	del 1936-37			in aumento	in diminuzione	
»	1	Somme accantonate sui capitoli 65, 65-bis e 66 per acquisto e requisizione navi, stabili e impianti . . . . .	»	27.170,525. 70	»	27.170,525. 70
		Totale del conto generale B . . . .	»	27.170,525. 70	»	27.170,525. 70
				+ 27.170,525. 70		



DA  
NANE.

enza

1937

5.70

5.70

CONTO GENERALE C

---

MATERIALI VARI NEI MAGAZZINI, IMPIANTI,  
ATTREZZI ED UTENSILI

---

Educazione  
Nazionale



## CONTO GENERALE C

Materiali vari nei magazzini, impianti, attrezzi ed utensili.

Numero delle partite		DESCRIZIONE DELLE PARTITE	Consistenza al 1° luglio 1936	Variazioni avvenute durante l'esercizio 1935-36		Consistenza al 30 giugno 1937
del 1935-36	del 1936-37			in aumento	in diminuzione	
»	1	Macchinario per la segheria . . . . .	»	56,681. 50	»	56,681. 50
»	2	Impianti per i centri di raccolta delle banane . . . . .	»	230,843. »	»	230,843. »
»	3	Impianti industriali . . . . .	»	99,326. »	»	99,326. »
		Totale del conto generale C . . .	»	386,850. 50	»	386,850. 50
				+ 386,850. 50		



ENDA  
ANANE.

tenza

o 1937

581.50

343. >

326. >

50.50

CONTO GENERALE D

---

BENI IMMOBILI, MOBILI, ECC.

---

Educazione  
Nazionale



CONTO GENERALE D
 

---

## Beni Immobili - Mobili, ecc.

Numero delle partite		DESCRIZIONE DELLE PARTITE	Consistenza al 1° luglio 1936	Variazioni avvenute durante l'esercizio 1935-36		Consistenza al 30 giugno 1937
del 1935-36	del 1936-37			in aumento	in diminuzione	
»	1	Navi adibite al traffico . . . . .	»	53,764,976. 10	»	53,764,976. 10
»	2	Mobili e arredi pel servizio generale . . .	»	187,981. 65	»	187,981. 65
»	3	Stabili . . . . .	»	5,034,368. 75	»	5,034,368. 75
		Totale del conto generale D . . .	»	58,987,326. 50	»	58,987,326. 50
				+ 58,987,326. 50		



DA  
ANE.

za

1937

10

85

75

50

CONTO GENERALE **E**

---

MATERIALE SCIENTIFICO E ARTISTICO,  
BIBLIOTECHE, ECC.

---

Educazione  
Nazionale



CONTO GENERALE E

Materiale scientifico e artistico, biblioteche, ecc.

Numero delle partite		DESCRIZIONE DELLE PARTITE	Consistenza al 1° luglio 1936	Variazioni avvenute durante l'esercizio 1935-36		Consistenza al 30 giugno 1937
del 1935-36	del 1936-37			in aumento	in diminuzione	
»	1	Pubblicazioni varie tecniche e scientifiche	»	26,615. 40	»	26,615. 40
		Totale del conto generale E . . .	»	26,615. 40	»	26,615. 40
				+ 26,615. 40		



NE.

37

40

40

CONTO GENERALE **G**

---

PASSIVITÀ DIVERSE

---

Educazione  
Nazionale



CONTO GENERALE G
 

---

 Passività diverse
 

---

Numero delle partite		DESCRIZIONE DELLE PARTITE	Consistenza al 1° luglio 1936	Variazioni avvenute durante l'esercizio 1935-36		Consistenza al 30 giugno 1937
del 1935-36	del 1936-37			in aumento	in diminuzione	
»	1	Anticipazioni dal Tesoro per requisizione navi, stabili e impianti . . . . .	»	15,000.000. »	238,513. 74	14,761,486. 26
»	2	Debito verso il Consorzio di Credito per le Opere Pubbliche per finanziamento acquisto due navi . . . . .	»	30,000.000. »	644,441. 40	29.355,558 60
»	3	Debito verso il Consorzio Sovvenzioni Valori Industriali per finanziamento acquisto due navi . . . . .	»	30,000,000. »	»	30.000,000. »
»	4	Somma da versare al Tesoro dello Stato per la costituzione del fondo di riserva per le spese impreviste. . . . .	»	173,945. 83	»	173,945. 83
»	5	Somma da versare al Tesoro per la costituzione del fondo di riserva per il rinnovamento del naviglio. . . . .	»	900,000. »	»	900,000. »
Totale del conto generale G . . .			»	76,073,945. 83	882,955. 14	75,190,990. 69
				+ 75,190,990. 69		



DA  
NANE.

enza

1937

86.26

58.60

00. >

45.83

00. >

90.69

SEZIONE SECONDA

---

**DIMOSTRAZIONE DI CONCORDANZA**  
**TRA GLI ACCERTAMENTI DI COMPETENZA DEL BILANCIO**  
**ED IL CONTO DEL PATRIMONIO**

---

Educazione  
Nazionale



## Conto dell'Entrata accertata in bilancio in relazione al conto del patrimonio.

ENTRATA (periodo iniziale 1° gennaio - 30 giugno 1936 ed esercizio 1936-37)	ACCERTAMENTO totale secondo il bilancio (periodo iniziale ed esercizio 1936-37)	ENTRATE provenienti dal patrimonio		ENTRATE depurate dei movimenti patrimoniali
		Diminuzione di attività	Aumenti di passività	
Titolo I. - Parte ordinaria . . . . .	125,283,415. 15	»	»	125,283,415. 15
Titolo II. - Parte straordinaria . . . . .	75,681,388. 70	22,700. »	75,000,945. 83	657,742. 87
		22,700. »	75,000,945. 83	
Risultanze:		75,023,645. 83		
Trasformazioni patrimoniali . . . . .				
Entrate depurate . . . . .				125,941,158. 02
Accertamento totale secondo il bilancio . . .	(a) 200,964,803. 85			200,964,803. 85

(a) Così costituito:

Periodo iniziale			
parte ordinaria . . . . .		L. 35,691,877. 70	
parte straordinaria . . . . .		» 3,000,000. »	
			L. 38,691,877. 70
Esercizio del bilancio 1936-37:			
parte ordinaria . . . . .		L. 89,591,537. 45	
parte straordinaria . . . . .		» 72,681,388. 70	
			» 162,272,926. 15
Totale . . . . .		L. 200,964,803. 85	

(b) Così costitu

P

E



certamenti di competenza del bilancio ed il conto del patrimonio

REGIA AZIENDA  
MONOPOLIO BANANE.

Conto della Spesa accertata in bilancio in relazione al conto patrimonio.

ENTRATE depurate dei movimenti patrimoniali	SPESA (periodo iniziale 1° gennaio - 30 giugno 1936 ed esercizio 1936-37)	ACCERTAMENTO totale secondo il bilancio (periodo iniziale ed esercizio 1936-37)	SPESE costituenti incremento del patrimonio		SPESE depurate dei movimenti patrimoniali
			Aumenti di attività	Diminuzione di passività	
125,283,415.15	Titolo I. - Parte ordinaria . . . . .	108,921,001.87	413,465.90	»	108,507,535.97
657,742.87	Parte II. - Parte straordinaria . . . . .	92,043,801.98	75,000,945.83	882,955.14	16,159,901.01
			75,414,411.73	882,955.14	
	Risultanze:				
	Trasformazioni patrimoniali . . . . .		76,297,366.87		
125,941,158.02	Spese depurate . . . . .				124,667,436.98
	Accertamento totale secondo il bilancio . . .	(b) 200,964,803.85	200,964,803.85		

(b) Così costituito:

	Periodo iniziale		
391,877.70	parte ordinaria . . . . .	L. 28,756,284.85	
	parte straordinaria . . . . .	» 9,935,592.85	
			L. 38,691,877.70
	Esercizio del bilancio 1936-37:		
272,926.15	parte ordinaria . . . . .	L. 80,164,717.02	
964,803.85	parte straordinaria . . . . .	» 82,108,209.13	
			» 162,272,926.15
	Totale . . . . .	L. 200,964,803.85	



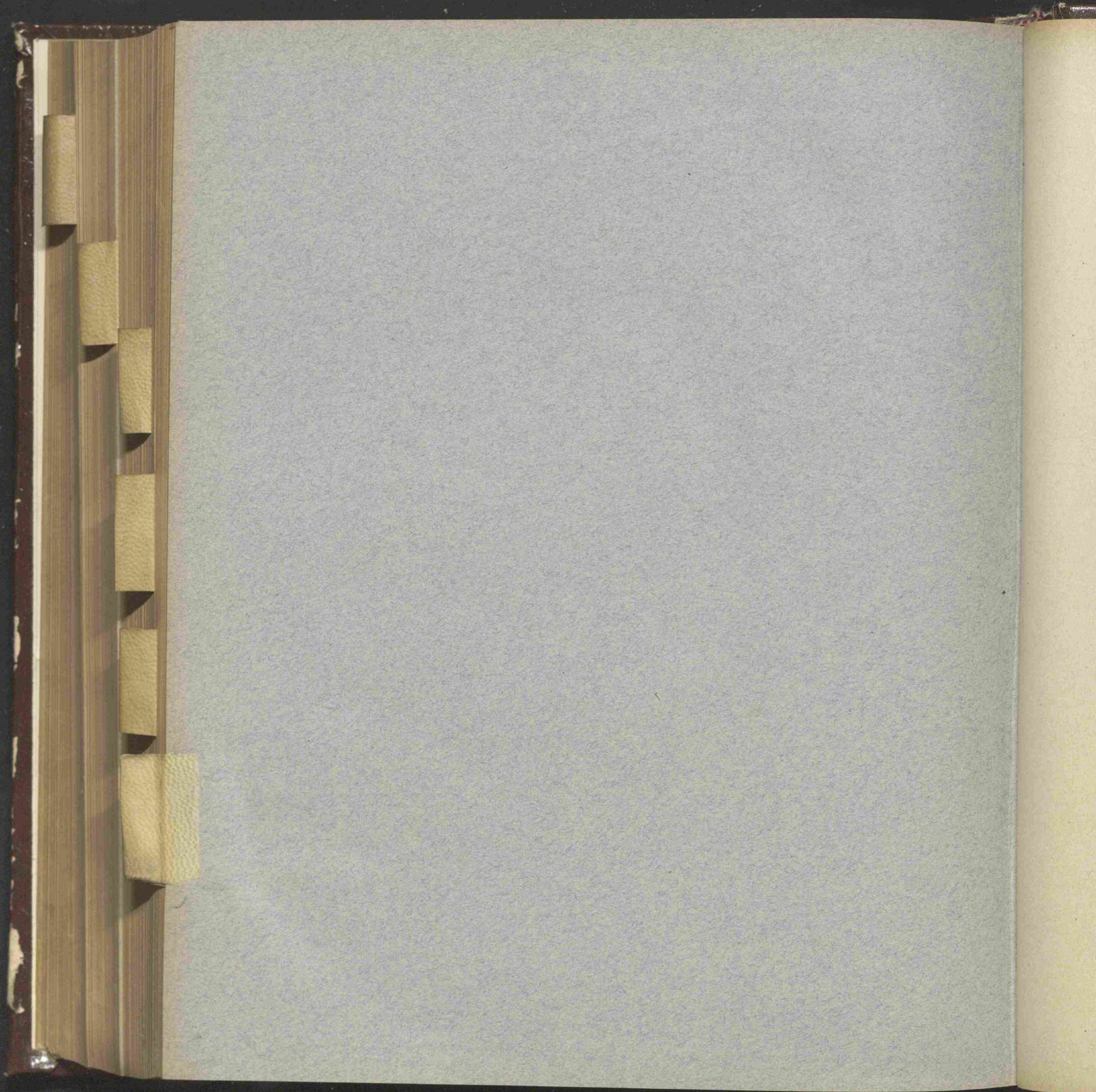



---

---

# CONTO CONSUNTIVO

per l'esercizio finanziario

dal 1° luglio 1936 al 30 giugno 1937

---

**Spesa del Ministero dell'educazione nazionale.**



NOTA PRELIMINARE

Le spese previste per il Ministero dell'educazione nazionale, secondo lo stato di previsione approvato con la legge 20 aprile 1936-XIV, n. 817, ammontavano a lire 1,636,078,447.25.

Nel corso della gestione vennero apportate alle previsioni predette variazioni in più e in meno con un aumento netto di lire 135,198,640.51, le quali possono raggrupparsi, come segue:

Aumenti degli assegni al personale, in applicazione del Regio decreto-legge 24 settembre 1936, n. 1719, convertito nella legge 4 gennaio, 1937, n. 121.	L.	78,709,530 —
Altri aumenti nelle spese fisse . . . . .	»	10,634,700 —
Pensioni ordinarie . . . . .	»	12,000,000 —
Istituzione di nuove scuole elementari . . . . .	»	5,000,000 —
Spese di funzionamento delle scuole rurali . . . . .	»	8,946,379.39
Spese di funzionamento delle scuole secondarie di avviamento professionale . . . . .	»	2,498,000 —
Contributo a favore dell'Opera Nazionale Balilla . . . . .	»	4,500,000 —
Spese per gli esami di Stato nelle scuole medie di ogni tipo . . . . .	»	4,314,000 —
Tutela del patrimonio artistico e monumentale . . . . .	»	1,691,381.04
Opere Universitarie . . . . .	»	2,089,414.80
Maggiore contributo al Consiglio Nazionale delle ricerche . . . . .	»	3,000,000 —
Spese varie . . . . .	»	1,815,235.28
		Totale . . . . L. 135,198,640.51

In dipendenza delle variazioni predette le previsioni iniziali risultavano, al 30 giugno 1937, aumentate a lire 1,771,277,087.76, come si rileva dal seguente prospetto n. 1:

1. — CLASSIFICAZIONE DELLE VARIAZIONI INTERVENUTE NEL CORSO DELL'ESERCIZIO.

	Previsioni iniziali approvate con la legge di bilancio	VARIAZIONI IN AUMENTO				VARIAZIONI IN DIMINUZIONE		Variazioni complessive	Previsioni definitive
		Maggiori assegna- zioni con leggi e decreti	Preleva- menti dai fondi di riserva per spese obbligato- rie e spese impreviste	Maggiori assegna- zioni dipen enti da versa- menti di entrate	Passaggi di fondi da altre ammini- strazioni	Diminuzioni di assegnazioni con leggi e decreti	Passaggi di fondi ad altre ammini- strazioni		
Spese effettive	1,636,078,447.25	147,816,566.95	340,233.70	6,520,538.86	»	19,478,699.»	»	+ 135,198,640.51	1,771,277,087.76

In confronto a tali previsioni, il conto consuntivo presenta gli accertamenti di cui al prospetto n. 2, nel quale gli accertamenti stessi vengono, altresì, posti a confronto con quelli del precedente esercizio 1935-36:



II. — PREVISIONI ED ACCERTAMENTI COMPLESSIVI DELL'ESERCIZIO  
E CONFRONTO CON QUELLI DELL'ESERCIZIO PRECEDENTE.

	PREVISIONI			ACCERTAMENTI			Economie + o magiori spese — 3 — 6
	Previsioni iniziali approvate con la legge di bilancio	Variazioni autorizzate nel corso dell'esercizio	Previsioni definitive 1 + 2	Somme pagate	Somme rimaste da pagare	Totale colonne 4 + 5	
	1	2	3	4	5	6	
Spese effettive:							
Esercizio 1936-37..	1,636,078,447. 25	+ 135,198,640. 51	1,771,277,087. 76	1,675,218,292. 34	88,622,377. 23	1,763,840,669. 57	+ 7,436,418. 19
Esercizio 1935-36..	1,632,595,359. 65	+ 43,217,947. 21	1,675,813,306. 86	1,583,529,125. 64	82,472,968. 75	1,666,002,094. 39	+ 9,811,212. 47
Differenza... +	3,483,087. 60	+ 91,980,693. 30	+ 95,463,780. 90	+ 91,689,166. 70	+ 6,149,408. 48	+ 97,838,575. 18	— 2,374,794. 28 (a)

(a) Minore economia.



Capitoli			Conto della competenza per l'esercizio 1936-37				
Numero			Denominazione	Somme			TOTALE Colonne f + g h = p + q - n
del 1935-36	del 1936-37	del 1937-38		previste	accertate		
a	b	c	d	e = h ± i	f = p - l	g = q - m	h = p + q - n
				Rapporti fra le colonne			
<b>TITOLO I. — SPESA ORDINARIA</b>							
—							
CATEGORIA I. — SPESE EFFETTIVE.							
SPESE GENERALI.							
1	1	1	Ministero — Personale di ruolo — Stipendi e assegni vari continuativi ( <i>Spese fisse</i> ) . . . . .	(a) 6,837,500. »	6,335,761. 35	354,512. 29	6,690,273. 64
2	2	2	Assegni e indennità di missione per gli addetti ai Gabinetti . . . . .	(b) 115,000. »	83,559. »	5,201. 80	88,760. 80
3	3	3	Spese di manutenzione e di adattamento dei locali dell'Amministrazione centrale . . . . .	(c) 185,000. »	111,129. »	73,848. 70	184,977. 70
4	4	4	Spese per i telegrammi di Stato ( <i>Spesa obbligatoria</i> ) . . . . .	(d) 294,000. »	49,927. 60	242,678. 60	292,606. 20
5	5	5	Premi di operosità e di rendimento agli impiegati ed agenti meritevoli . . . . .	(e) 1,439,570. »	1,193,618. 15	245,506. 56	1,439,124. 71
6	6	6	Indennità e spese per ispezioni, missioni e congressi — Indennità e diarie a membri di Consigli, Giunte e Commissioni di carattere permanente e temporaneo . . . . .	(g) 4,750,000. »	4,061,011. 09	670,345. 27	4,731,356. 36
7	7	7	Indennità di trasferimento . . . . .	(i) 850,000. »	431,076. 45	418,457. 98	849,534. 43
8	8	8	Sussidi ad impiegati ed insegnanti in attività di servizio — Sussidi ad ex impiegati e ad ex insegnanti e loro famiglie . . . . .	(m) 346,000. »	342,654. 50	3,129. 05	345,783. 55
			<i>Da riportarsi . . .</i>	14,817,070. »	12,608,737. 14	2,013,680. 25	14,622,417. 39

(a) Compresa lire 337,500 per effetto del decreto ministeriale 20 maggio 1937, n. 110744, emanato in applicazione del Regio decreto-legge 24 settembre 1936, n. 1719, convertito nella legge 4 gennaio 1937, n. 121, concernente aumento degli assegni al personale.  
 (b) Compresa lire 20,000 per effetto del Regio decreto-legge 18 gennaio 1937, n. 30, convertito nella legge 3 aprile 1937, n. 519.  
 (c) Compresa lire 125,000 per effetto dei Regi decreti-legge: 18 febbraio 1937, n. 156, convertito nella legge 3 aprile 1937, n. 520 (lire 15,000); 29 aprile 1937, n. 554, convertito nella legge 7 giugno 1937, n. 951 (lire 80,000); e 28 giugno 1937, n. 943 (lire 30,000).  
 (d) Compresa lire 150,000 per effetto del Regio decreto-legge 28 giugno 1937, n. 943.  
 (e) Compresa lire 1,043,570 per effetto del Regio decreto-legge 24 settembre 1936, n. 1755, convertito nella legge 4 gennaio 1937, n. 84 (lire 100,000); del decreto ministeriale 19 dicembre 1936, n. 122196 (lire 346,610); dei citati Regi decreti-legge 18 febbraio 1937, n. 156, (lire 100,000), 29 aprile 1937, n. 554 (lire 100,000) e 28 giugno 1937, n. 943 (lire 20,000) e del decreto ministeriale 18 giugno 1937, n. 111699 (lire 376,960).

(f) Somma pe  
 (g) Compresa  
 (lire 54  
 (h) Di cui lire  
 (i) Compresa  
 (lire 17  
 (l) Di cui lire  
 (m) Compresa  
 (lire 20,



DELL'EDUCAZIONE NAZIONALE.

SPESA.

Competenza per esercizio 1936-37	Conto dei residui degli esercizi precedenti						Economie o eccedenze per assegnazioni speciali	Pagamenti complessivi (competenza e residui)	Residui passivi al 30 giugno 1937
	TOTALE — Colonne f + g	Economie o maggiori spese	Al 1° luglio 1936 — Colonna q del conto consuntivo 1935-36	Pagati	Rimasti da pagare	TOTALE — Colonne l + m			
g = q - m	h = p + q - n	i = h - e	k = n ± o	l = p - f	m = q - g	n = p - q - h	o = n - k	p = f + l	q = g + m
354,512.29	6,690,273.64	147,226.36	457,764.15	451,970.15	5,794. »	457,764.15	»	6,787,731.50	360,306.29
5,201.80	88,760.80	26,239.20	4,818.86	4,818.86	»	4,818.86	»	88,377.86	5,201.80
73,848.70	184,977.70	22.30	70,153.45	70,123.40	30.05	70,153.45	»	181,252.40	73,878.75
242,678.60	292,606.20	1,393.80	207,464.65	158,421.05	49,043.60	207,464.65	»	208,348.65	291,722.20
245,506.56	1,439,124.71	445.29	259,006.08	245,515.18	13,267.90	258,783.08	(f) 223. »	1,439,133.33	258,774.46
670,345.27	4,731,356.36	18,643.64	882,152.03	610,494.25	224,740.11	835,234.36	(h) 46,917.67	4,671,505.34	895,085.38
418,457.98	849,534.43	465.57	817,565.23	237,012.27	343,415.26	580,427.53	(b) 237,137.70	668,088.72	761,873.24
3,129.05	345,783.55	216.45	9,982. »	6,460. »	2,026. »	8,486. »	1,496. »	349,114.50	5,155.05
2,013,680.25	14,622,417.39	194,652.61	2,708,906.45	1,784,815.16	638,316.92	2,423,132.08	285,774.37	14,393,552.30	2,651,997.17

Decreto-legge  
personale.  
n. 519.  
1937, n. 520  
(lire 30,000).  
1937, n. 84  
febbraio 1937,  
giornale 18 giu-

(f) Somma perente agli effetti amministrativi.

(g) Comprese lire 1,750,000 per effetto dei citati Regi decreti-legge: 24 settembre 1936, n. 1755, (lire 200,000); 18 febbraio 1937, n. 156, (lire 540,000) e 29 aprile 1937, n. 554, (lire 1,010,000).

(h) Di cui lire 11,401.85 perente agli effetti amministrativi.

(i) Comprese lire 275,000 per effetto dei citati Regi decreti-legge: 24 settembre 1936, n. 1755 (lire 100,000) e 28 giugno 1937, n. 943, (lire 175,000).

(b) Di cui lire 4,535.04 perente agli effetti amministrativi.

(m) Comprese lire 40,000 per effetto dei Regi decreti-legge: 15 dicembre 1936, n. 2124, convertito nella legge 3 aprile 1937, n. 515 (lire 20,000) e 29 aprile 1937, n. 554, sopra citato (lire 20,000).