

Numero			Capitoli	Conto della competenza per l'esercizio			TOTAL — Colonne f h = p + q
del 1935-36 a	del 1936-37 b	del 1937-38 c		Denominazione d	previste e = h ± i	Somme accertate	
			pagate f = p - l			rimaste da pagare g = q - m	
			Riporto . . .	640,000. »	39,625. 35	600,374. 65	640,000.
SPESE PER LA PUBBLICA SICUREZZA.							
125	124	122	Spese per la istituzione del Corpo degli agenti di pubblica sicurezza - Impianto del magazzino - Prima vestizione ed oggetti di primo corredo - Armamento - Trombe a squillo - Ferri di sicurezza - Buffetierie - Impianto del servizio sanitario - Equipaggiamento speciale per gli agenti a cavallo ed acquisto di sciabole	(a) 861,500. »	»	861,500. »	861,500.
126	125	123	Assegnazione straordinaria per il riordinamento dei servizi radiotelegrafici, radiotelefonici e telefonici ad uso della pubblica sicurezza	»	»	»	»
100	126	124	Contributi arretrati alle provincie per accasermamento dei Corpi di polizia	»	»	»	»
127	127	125	Saldo degl'impegni riguardanti le spese per la Sicurezza pubblica degli esercizi finanziari anteriori al 1936-37 (b).	»	»	»	»
SPESE PER GLI AFFARI DI CULTO.							
127 bis	128	»	Emolumenti di servizio e di riposo al clero e dotazioni fisse a chiese o ad Enti religiosi nelle provincie dell'ex regime austro-ungarico (Spese fisse)	»	»	»	»
128	129	126	Spese per lo spoglio, ripartizione e trasporto degli Archivi degli economati generali e dei sub-economati dei benefici vacanti	»	»	»	»
				1,501,500. »	39,625. 35	1,461,874. 65	1,501,500.
MOVIMENTO DI CAPITALI.							
129	130	»	Anticipazioni agli ospedali legalmente riconosciuti quali istituzioni di pubblica beneficenza per porli in grado di ovviare alla mancata riscossione di crediti verso i comuni obbligati per legge e per convenzione relativi ai ricoveri disposti fino al 31 dicembre 1921 (Articolo 1 del Regio decreto 2 febbraio 1922, n. 114)	»	»	»	»

(a) Somma iscritta per effetto del Regio decreto-legge 28 giugno 1937, n. 943.

(b) Modificazioni.

Ministero dell'interno.

SPESA.

Competenza per l'esercizio 1936-37	Conto dei residui degli esercizi precedenti						Economie o eccedenze per assegnazioni speciali	Pagamenti complessivi (competenza e residui)	Residui passivi al 30 giugno 1937
	TOTALE Colonne f + g	Economie o maggiori spese	Al 1° luglio 1936 — Colonna q del conto consuntivo 1935-36	Pagati	Rimasti da pagare	TOTALE — Colonne l + m			
g = q - m	h = p + q - n	i = h - e	k = n ± o	l = p - f	m = q - g	n = p + q - h	o = n - k	p = f + t	q = g + m
600,374.66	640,000. »	»	10,825,652.84	3,605,537.62	4,189,213.70	7,794,751.32	— 3,030,901.52	3,645,162.97	4,789,588.35
861,500. »	861,500. »	»	2,978,330. »	2,588,639.95	388,024.45	2,976,664.40	— 1,665.60	2,588,639.95	1,249,524.45
»	»	»	96,897.44	5,698.85	54,354.36	60,053.21	— 36,844.20	5,698.85	54,354.36
»	»	»	6,543,306.64	1,443,434.95	5,099,871.69	6,543,306.64	»	1,443,434.95	5,099,871.69
»	»	»	693,336.39	169,428.17	523,908.22	693,336.39	»	169,428.17	523,908.22
»	»	»	391,842.98	»	»	»	— 391,842.98	»	»
»	»	»	68,017.66	14,484.23	53,533.43	68,017.66	»	14,484.23	53,533.43
1,461,874.66	1,501,500. »	»	21,597,388.92	7,827,223.77	10,308,905.85	18,136,129.62	— 3,461,254.30	7,866,849.12	11,770,780.50
»	»	»	123,479.55	»	»	»	— 123,479.55	»	»

(b) Modificata la denominazione per effetto del Regio decreto-legge 24 settembre 1936, n. 1755, convertito nella legge 4 gennaio 1937, n. 84.

Capitoli			Conto della competenza per		
Numero			Somme		
Denominazione			previste	accertate	
				pagate	rimaste da pagare
del 1935-36	del 1936-37	del 1937-38	e = h + i	f = p - l	g = q - m
a	b	c	Rapporti tra le colonne)		
d					
RIASSUNTO PER TITOLI					
TITOLO I. — SPESA ORDINARIA.					
CATEGORIA I. — SPESE EFFETTIVE.					
			165,095,383. »	153,047,082. 90	10,724,222. 88
			73,340,000. »	68,718,189. 40	3,193,076. 80
			142,799,345. 38	134,009,305. 99	8,711,054. 28
			20,582,750. »	10,430,651. 70	10,104,705. 78
			884,000. »	860,587. 39	22,583. 95
			8,000. »	»	8,000. »
			383,336,417. »	363,627,584. 36	19,125,883. 68
			91,200. »	63,493. 66	8,944. 43
			TOTALE DELLA CATEGORIA I (Parte ordinaria) . . .	786,137,095. 38	730,756,895. 40
					51,898,471. 88
TITOLO II. — SPESA STRAORDINARIA.					
CATEGORIA I. — SPESE EFFETTIVE.					
			664,100. »	641,699. 47	10,000. »
			568,943,652. »	558,847,025. 05	10,046,551. 18
			1,000,000. »	44,936. »	955,064. »
			1,799,500. »	89,500. »	1,710,000. »
			50,000. »	50,000. »	»
			1,501,500. »	39,625. 35	1,461,874. 65
			TOTALE DELLA CATEGORIA I (Parte straordinaria) . . .	573,958,752. »	559,712,785. 87
					14,183,489. 88
CATEGORIA II. — MOVIMENTO DI CAPITALI.					
			71,612. »	71,611. 57	»
			»	»	»
			TOTALE DELLA CATEGORIA II (Parte straordinaria) . . .	71,612. »	71,611. 57
					»
			TOTALE DEL TITOLO II (Spesa straordinaria) . . .	574,030,364. »	559,784,397. 44
					14,183,489. 88

 TOTAL
 Colonne

 h
 = p + q

163,771.

71,911.

142,720.

20,535.

883.

8.

382,753.

72.

782,655.

651.

568,893.

1,000.

1,799.

50.

1,501.

573,896.

71.

71.

573,967.

SPESA.

dell'interno.

Ministero

Spesa per

Somme

accertate

rimaste
da pagareg
= q - m

0,724,222.88

3,193,076.86

8,711,054.28

10,104,705.78

22,583.95

8,000. >

19,125,883.68

8,944.48

51,898,471.88

10,000. >

10,046,551.18

955,064. >

1,710,000. >

>

1,461,874.68

14,183,489.88

>

>

>

14,183,489.88

l'esercizio 1936-37		Conto dei residui degli esercizi precedenti					Pagamenti	Residui
	Economie	Al 1° luglio 1936		Rimasti		Economie	complessivi	passivi
	o	—	Pagati	da	TOTALE	o eccedenze	(competenza	al 30 giugno
TOTALE	maggiori spese	Colonna q		pagare	—	per	e residui)	1937
Colonne f + g		del conto			Colonne l + m	assegnazioni		
		consuntivo				speciali		
h	i	Colonna q	l	m	n		p	q
= p + q - n	= h - e	del conto	= p - l	= q - g	= p + q - h		= f + l	= g + m
		1935-36						
163,774,305.78	— 1,324,077.22	13,776,006.05	7,051,729.71	4,243,816.85	11,295,516.56	— 2,480,459.49	160,098,812.61	14,968,039.73
71,911,266.26	— 1,428,733.74	4,149,956.52	2,170,110.71	1,167,844.20	3,337,954.91	— 812,001.61	70,888,300.11	4,360,921.06
142,720,360.27	— 78,985.11	8,525,300.43	7,098,701.29	806,634.53	7,905,335.82	— 619,964.61	141,108,007.28	9,517,688.81
20,535,357.48	— 47,392.52	9,025,312.77	7,161,370.86	1,836,063.23	8,997,434.09	— 27,878.68	17,592,022.56	11,940,769.01
883,171.34	— 828.66	55,336.34	54,116.76	1,119.24	55,236. >	— 100.34	914,704.15	23,708.19
8,000. >	>	>	>	>	>	>	>	8,000. >
382,753,468.04	— 582,948.96	36,551,189.79	14,734,473.80	18,020,885.59	32,755,359.39	— 3,795,830.40	378,362,058.16	37,146,769.27
72,438.11	— 18,761.89	*23,981.16	8,670.25	8,153.96	16,824.21	— 7,156.95	72,163.91	17,098.41
782,655,367.28	— 3,481,728.10	72,107,083.06	38,279,173.38	26,084,517.60	64,363,690.98	— 7,743,392.08	769,086,068.78	77,982,989.48
651,699.47	— 12,400.53	1,809.50	1,809.50	>	1,809.50	>	643,508.97	10,000. >
568,893,576.23	— 50,075.77	38,236,987.81	21,265,747.53	16,712,973. >	37,978,720.53	— 258,267.28	580,112,772.58	26,759,524.18
1,000,000. >	>	156,513.59	141,481.04	15,032.55	156,513.59	>	186,417.04	970,096.55
1,799,500. >	>	>	>	>	>	>	89,500. >	1,710,000. >
50,000. >	>	>	>	>	>	>	50,000. >	>
1,501,500. >	>	21,597,383.92	7,827,223.77	10,308,905.85	18,136,129.62	— 3,461,254.30	7,866,849.12	11,770,780.50
573,896,275.70	— 62,476.30	59,992,694.82	29,236,261.84	27,036,911.40	56,273,173.24	— 3,719,521.58	588,949,047.71	41,220,401.23
71,611.57	— 0.43	>	>	>	>	>	71,611.57	>
>	>	123,479.55	>	>	>	— 123,479.55	>	>
71,611.57	— 0.43	123,479.55	>	>	>	— 123,479.55	71,611.57	>
573,967,887.27	— 62,476.73	60,116,174.37	29,236,261.84	27,036,911.40	56,273,173.24	— 3,843,001.13	589,020,659.28	41,220,401.23

Lavori Pubblici

Comunicazioni

Monte

Aeronautica

Agricoltura, Foreste

Corporazioni

Cultura Popolare

Capitoli				Conto della competenza per l'esercizio					
Numero			Denominazione	Rapporti fra le colonne	Somme			TOTALE — Colonne f + g = p + q — h = p + q —	
del 1935-36 a	del 1936-37 b	del 1937-38 c			d	previste e = h ± i	accertate		
							pagate f = p — l		rimaste da pagare g = q — m
RIASSUNTO PER CATEGORIE									
			CATEGORIA I. — SPESE EFFETTIVE (<i>Parte ordinaria e straordinaria</i>).		1,360,095,847. 38	1,290,469,681. 27	66,081,961. 71	1,356,551,648. 68	
			CATEGORIA II. — MOVIMENTO DI CAPITALI		71.612. »	71,611. 57	»	71,611. 57	
			TOTALE GENERALE (<i>Parte ordinaria e straordinaria</i>).		1,360,167,459. 38	1,290,541,292. 84	66,081,961. 71	1,356,623,254. 83	
			TOTALE GENERALE	(a)	1,360,167,459. 38	1,290,541,292. 84	66,081,961. 71	1,356,623,254. 83	

(a) Somma autorizzata con lo stato di previsione (approvato con la legge 16 aprile 1936, n. 764)	L.	699,543,756 —	(b) La sud
Variazioni per effetto di leggi e decreti speciali, come dal prospetto n. 3 della parte generale	»	632,794,839. 38	com
Variazioni per effetto di prelevamenti dal <i>Fondo di riserva per le spese obbligatorie e d'ordine</i> , come dal prospetto n. 4 della parte generale	»	3,313,864 —	disp
Variazioni per effetto di prelevamenti dal <i>Fondo di riserva per le spese impreviste</i> , come dal prospetto n. 5 della parte generale	»	24,515,000 —	ven
Totale generale	L.	1,360,167,459. 38	

Visto e riconosciuto conforme alle scritture della Corte dei conti, giusta la deliberazione della Corte a sezioni riunite di pari data.

Roma, addì 25 gennaio 1938 - Anno XVI.

IL PRESIDENTE
GASPERINI.

Ministero dell'interno.

SPESA.

Spesa per l'esercizio 1936-37	Conto dei residui degli esercizi precedenti						Pagamenti complessivi (competenza e residui)	Residui passivi al 30 giugno 1937		
	Economie o maggiori spese	A 1° luglio 1936 — Colonna q del conto consuntivo 1935-36	Pagati	Rimasti da pagare	TOTALE — Colonne l + m	Economie o eccedenze per assegnazioni speciali				
accertate	TOTALE — Colonne f + g	h	i	k	l	m	n	o	p	q
rimaste da pagare	g	h	i	k	l	m	n	o	p	q
g - m	= p + q - n	= h - e	= n ± o	= p - f	= q - g	= p + q - h	= n - k	= f + t	= q + m	
6,081,961.71	1,356,551,642.98	3,544,201.40	132,099,777.88	67,515,435.22	53,121,429. »	120,636,864.22	11,462,913.66	1,357,985,116.49	119,203,390.71	
»	71,611.57	0.43	123,479.55	»	»	»	123,479.55	71,611.57	»	
6,081,961.71	1,356,623,254.55	3,544,204.83	132,223,257.43	67,515,435.22	53,121,429. »	120,636,864.22	11,586,393.21	1,358,056,728.06	119,203,390.71	
6,081,961.71	1,356,623,254.55	3,544,204.83	132,223,257.43	67,515,435.22	53,121,429. »	120,636,864.22	(b) 11,586,393.21	1,358,056,728.06	119,203,390.71	

543,756 —	(b) La suddetta somma di	L. 11,586,393.21
794,839.38	comprende:	
	1°) le somme cadute in prescrizione per	L. 34,296.10
313,864 —	2°) le somme perente agli effetti amministrativi (articolo 36, 2° comma delle	
515,000 —	disposizioni sulla contabilità generale dello Stato approvate con Regio decreto 18 no-	» 8,099.90
167,459.38	vembre 1923, n. 2440), per	» 42,396 —
	Risulta, quindi, che nella gestione dei residui si è realizzata l'economia effettiva di	L. 11,543,997.21

Riconosciuto esatto e conforme alle scritture
della Ragioneria generale dello Stato.

Roma, addì 30 dicembre 1937 - Anno XVI.

Il Ragioniere Generale dello Stato
CAMBI.

Roma, addì 29 dicembre 1937 - Anno XVI.

IL MINISTRO
MUSSOLINI.

Lavori Pubblici
Comunicazioni
Aeronautica
Agricoltura e Foreste
Corporazioni
Cultura Popolare

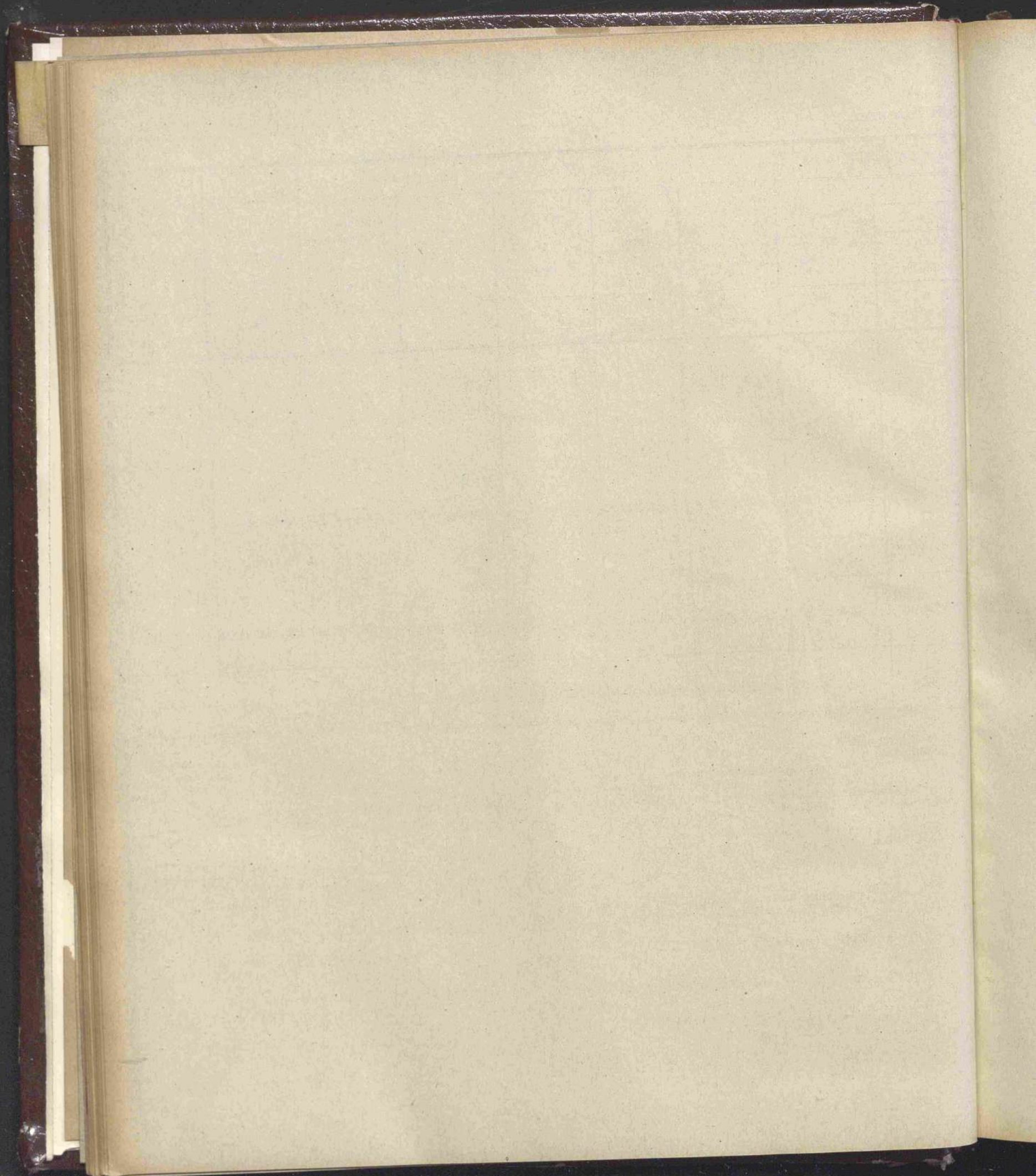

APPENDICE N. 1

al conto consuntivo del Ministero dell'Interno
per l'esercizio finanziario dal 1° luglio 1936 al 30 giugno 1937

CONTO CONSUNTIVO

dell'ENTRATA e della SPESA

DELL'AMMINISTRAZIONE DEL FONDO PER IL CULTO

per l'esercizio finanziario dal 1° luglio 1936 al 30 giugno 1937

NOTA PRELIMINARE

ACCERTAMENTI DELLA COMPETENZA.

La previsione per l'esercizio finanziario 1936-37, modificata con i provvedimenti indicati nelle note illustrative dei singoli capitoli, si chiude come dal seguente prospetto:

	Previsione approvata colla legge del bilancio	Variazioni	Previsione definitiva	Accertamenti	Differenze fra la previsione e gli accertamenti
CATEGORIA I.					
Entrate effettive	84,865,000	+ 1,250,000	86,115,000	85,759,973.80	355,026.20
Spese effettive	84,865,000	+ 1,250,000	86,115,000	85,871,999.56	243,000.44
..	112,025.76	112,025.76
CATEGORIA II.					
Entrata di capitali	1,000,000	+ 1,000,000	2,000,000	1,431,966.68	568,033.32
Uscita di capitali	1,000,000	+ 1,000,000	2,000,000	1,586,523.86	413,476.14
..	154,557.18	154,557.18
TOTALE GENERALE.					
Entrata	85,865,000	+ 2,250,000	88,115,000	87,191,940.48	923,059.52
Spesa	85,865,000	+ 2,250,000	88,115,000	87,458,523.42	656,476.58
..	266,582.94	266,582.94

Gli accertamenti, come pure emerge dal precedente prospetto, sono così risultati:

Entrate effettive	L.	85,759,973.80
Spese effettive	»	85,871,999.56
	— L.	112,025.76
Entrata di capitali	L.	1,431,966.68
Uscita di capitali	»	1,586,523.86
	— »	154,557.18
donde nel complesso delle due categorie un disavanzo di	— L.	266,582.94

La maggiore uscita di lire 154,557.18 nel movimento di capitali, è così determinata:

Entrata di capitali effettivi	L.	1,431,966.68
Uscita di capitali effettivi	»	1,193,761.58
	+ L.	238,205.10
Avanzo di gestione iscritto nel capitolo n. 38 della spesa	— »	392,762.28
	— L.	154,557.18

AVANZO DI GESTIONE.

La gestione dell'esercizio 1936-37 ha presentato un avanzo di lire 523,683.04, come risulta dal seguente conteggio:

Nella competenza:

entrate effettive accertate	L.	85,759,973.80
spese effettive accertate	»	85,871,999.56
	— L.	112,025.76
accertamento della quarta parte dell'avanzo dell'esercizio 1936-37 nel capitolo n. 37-bis della spesa	+ »	130,920.76
Avanzo proprio della competenza dell'esercizio 1936-37	+ L.	18,895 —
Nei residui:		
annullamenti di entrate effettive	L.	459,239.38
eliminazioni di spese effettive	»	964,027.42
Miglioramento nei residui	+ »	504,788.04
		(a)
Utile dell'esercizio	L.	523,683.04

(a) La quarta parte di detto avanzo, e cioè lire 130,920.76, è stata inserita al capitolo n. 37-bis della spesa, ai sensi del secondo comma dell'articolo 2 del Regio decreto-legge 8 giugno 1936, n. 1203 per essere devoluta allo Stato ad integrazione del concorso fisso di annue lire 137,000 per le chiese dell'Agro Pontino già costruite e in corso di costruzione alla data dell'8 giugno 1936. Il rimanente avanzo di lire 392,762.28, destinato al reimpiego, è stato iscritto al capitolo n. 38 della spesa.

RESIDUI DELL'ESERCIZIO 1935-36 E PRECEDENTI.

Sui residui dell'esercizio 1935-36 e retro si è verificato il seguente movimento:

Residui attivi:		
riscossi	L.	2,049,830.74
annullati	»	445,800.76
	L.	2,495,631.50
Al 1° luglio 1936 i residui attivi ascendevano a	»	18,249,780.49
e al 30 giugno 1937 erano ridotti a	L.	15,754,148.99
Residui passivi:		
pagati	L.	9,219,218.53
annullati	»	964,028.26
	L.	10,183,246.79
Al 1° luglio 1936 i residui passivi ascendevano a	»	16,823,342.61
ed erano ridotti al 30 giugno 1937 a	L.	6,640,095.82
Contrapponendo agli annullamenti di residui passivi in	L.	964,028.26
quelli di residui attivi in	»	445,800.76
	L.	518,227.50
si ha una maggiore eliminazione di residui passivi di	L.	518,227.50

che rappresenta il miglioramento finanziario dovuto alla gestione dei residui.

CONTO DI CASSA.

Nell'esercizio 1936-37 si sono verificati incassi per	L.	88,274,957.81
e pagamenti per	»	87,287,784.36
con un supero di incassi di	L.	987,173.45
che aggiunto al credito di cassa esistente al principio dell'esercizio 1936-37 in	»	3,245,219.90
fa risultare il credito di cassa al 30 giugno 1937 in	L.	<u>4,232,393.35</u>

delle quali lire 3,595,737.18 costituiscono il credito in conto corrente infruttifero verso il Tesoro dello Stato e lire 636,656.17 rappresentano versamenti degli agenti della riscossione, contabilizzati in conto corrente dal Tesoro dopo il 30 giugno 1937.

CONTO COL TESORO.

Alla chiusura dell'esercizio 1935-36 il credito verso il Tesoro ammontava a	L.	2,500,881.63
Durante l'esercizio 1936-37 i fondi somministrati al Tesoro ammontarono a	L.	88,337,327.12
mentre i pagamenti effettuati dal Tesoro per conto del Fondo per il culto ammontarono a	»	87,242,471.57
Aggiungendo al credito risultante alla chiusura dell'esercizio 1935-36, il credito derivante dalle operazioni dell'esercizio 1936-37 in	»	1,094,855.55
risulta, al 30 giugno 1937, un credito in conto corrente di	L.	<u>3,595,737.18</u>

SITUAZIONE ECONOMICA.

Durante l'esercizio 1936-37 si verificarono nella situazione economica le seguenti variazioni:

- aumento di lire 137,980.20 nella proprietà immobiliare fruttifera, in conseguenza della rinnovazione, a migliori condizioni, di contratti di affitto;
- aumento di lire 535,800 nel capitale nominale della rendita pubblica, per l'avvenuto reimpiego di capitali e dell'avanzo di gestione dell'esercizio 1935-36;
- diminuzione di lire 883,442.65 nel valore capitale delle prestazioni attive, in conseguenza di affrancazioni, dimissioni e annullamenti;
- diminuzioni di lire 89,811.99 nel credito verso la Cassa Depositi e prestiti per i mutui concessi all'Istituto nazionale per le case degli impiegati dello Stato, e di lire 584,667.10 nel credito verso l'Azienda dei patrimoni riuniti ex economici per le somme anticipate in dipendenza dei corrispondenti capitali restituiti durante l'esercizio al Fondo per il culto;
- diminuzione di lire 20,897.11 nel valore dei mobili d'ufficio;
- aumento di lire 119,941.75 nel valore capitale degli assegni al clero di Sardegna, in dipendenza della iscrizione di nuove partite;
- diminuzione di lire 8,835.50 nel valore capitale delle annualità passive, in conseguenza di affrancazioni;
- diminuzione di lire 105,973.50 pel minore onere dell'ufficiatura di chiese;
- diminuzione di lire 5,444.50 nel valore capitale degli assegni agli investiti di benefici soppressi, per la graduale cessazione delle partite;
- diminuzione di lire 2,125,777 nell'importo del debito verso la Banca nazionale del Lavoro, per la quota capitale del rimborso effettuato dal Fondo per il culto durante l'esercizio.

Si è inoltre limitata la capitalizzazione dei supplementi di congrua all'importo degli assegni effettivamente a carico del Fondo per il culto, eliminando il valore di lire 235 milioni relativo a quegli assegni che, pur essendo iscritti nel bilancio del Fondo per il culto, sono in effetti a carico dello Stato il quale, per il loro pagamento, corrisponde apposito contributo.

Si ebbero pertanto: un peggioramento complessivo nelle attività di lire 905,038.65 e un miglioramento complessivo nelle passività di lire 237,126,088.75; con un definitivo miglioramento nella situazione economica di lire 236,221,050.10.

RISULTATI FINALI.

Da quanto precede, risulta nella gestione dell'esercizio 1936-37:

a) una minorazione finanziaria nella competenza di	—	L.	266,582.94
b) un miglioramento finanziario nei residui di	+	»	518,227.50
definitivo miglioramento finanziario	+	L.	251,644.56
c) un miglioramento nella situazione economica di	+	»	236,221,050.10
quindi, nel complesso, un miglioramento di		L.	<u>236,472,694.66</u>

Il miglioramento finanziario di lire 251,644.56 deriva da:

a) aumento nel credito di cassa per	+	L.	987,173.45
b) diminuzione nei residui attivi per	—	»	1,528,818.09
c) diminuzione nei residui passivi per	+	»	<u>793,289.20</u>

THE UNIVERSITY OF CHICAGO
LIBRARY

I.

CONTO CONSUNTIVO

dell'Entrata dell'Amministrazione del Fondo per il culto

per l'esercizio finanziario dal 1° luglio 1936 al 30 giugno 1937

Lavori Pubblici

Comunicazioni

Matrimoni

Aeronautica

Agricoltura e Foreste

Corporazioni

Cultura Popolare

Capitoli			Conto della competenza per l'esercizio 1936-37						Maggiori o minori entrate	Al 1° luglio 1936 — Colonne s e del conto consuntivo 1935-36 1 = p ± e			
Numero			Denominazione d	previste e = i ± k	Somme								
del 1935-36 a	del 1936-37 b	del 1937-38 c			Rapporti fra le colonne = i ± k	accertate		rimaste da riscuotere h = t - o			TOTALE = f + g + h i = r + s + t - p		
						versate f = r - m	riscosse rimaste da versare g = s - n						
			TITOLO I. ENTRATA ORDINARIA — CATEGORIA I. — ENTRATE EFFETTIVE. RENDITE PATRIMONIALI.										
1	1	1	Rendite consolidate ed altre provenienti da titoli diversi	13 525,545.	»	13,517,880. 90	»	»	13,517,880. 90	—	7,664. 10	5,853. 80	
2	2	2	Prodotto di beni stabili	170,000.	»	130,831. 10	—	6. 15	16,629. 11	147,454. 06	—	22,545. 94	73,000. 00
3	3	3	Annualità diverse e frutti di capitali	4,200,000.	»	3,607,596. 53	+	9,694. 63	599,579. 92	4,216,871. 08	+	16,871. 08	8,806. 80
				17,895,545.	»	17,256,308. 53	+	9,688. 48	616,209. 03	17,882,206. 04	—	13,338. 90	8,885. 70
				PROVENTI DIVERSI.									
4	4	4	Contributo del Tesoro dello Stato (3° comma dell'articolo 26 della legge 27 maggio 1929, n. 848)	9,189,455.	»	9,189,455. »	»	»	9,189,455. »	»	»	»	
5	5	5	Ricuperi, rimborsi e proventi diversi	1,300,000.	»	1,162,689. 64	—	85. »	304,172. 26	1,466,776. 90	+	166,776. 90	1,086,511. 00
6	6	6	Rendite e crediti di dubbia riscossione	10,000.	»	227. 21	»	»	1,308. 65	1,535. 86	—	8,464. 14	81,700. 00
				10,499,455.	»	10,352,371. 85	—	85. »	305,480. 91	10,657,767. 76	+	158,312. 70	1,168,211. 00

ne del Fondo per il culto.
I.

ENTRATA.

Maggiori o minori entrate	Conto dei residui degli esercizi precedenti						Versamenti (Competenza o residui)	Residui attivi al 30 giugno 1937	
	Al 1° luglio 1936 <i>Colonne s e t del conto consuntivo 1935-36</i>	Riscossi		Rimasti da riscuotere	TOTALE $= m + n + o$	Aumenti o diminuzioni		Somme riscosse e non versate	Somme rimaste da riscuotere
		Versati	Rimasti da versare						
k $= i - e$	l $= p + q$	m $= r - f$	n $= s - g$	o $= t - h$	p $= r + s + t - i$	q $= p + l$	r $= f + m$	s $= g + n$	t $= h + o$
7,664.10	5,812.65	5,812.65	»	»	5,812.65	»	13,523,693.55	»	»
22,545.90	73,093.65	13,104.40	57.15	56,243.64	69,405.19	3,688.46	143,935.50	51. »	72,872.75
+ 16,871.08	8,806.864. »	412,213.96	5,787.51	8,105,981.21	8,523,982.68	282,881.32	4,019,810.49	15,482.14	8,705,561.13
13,338.90	8,885,770.30	431,131.01	5,844.66	8,162,224.85	8,599,200.52	286,569.78	17,687,439.54	15,533.14	8,778,433.88
»	»	»	»	»	»	»	9,189,455. »	»	»
+ 166,776.90	1,086,519.97	38,426.67	+ 85.20	1,032,104.53	1,070,616.40	15,903.57	1,201,116.31	0.20	1,336,276.79
8,464.10	81,773.03	1,336.59	»	77,025.21	78,361.80	3,411.23	1,563.80	»	78,333.86
+ 158,312.08	1,168,293. »	39,763.26	+ 85.20	1,109,129.74	1,148,978.20	19,314.80	10,392,135.11	0.20	1,414,610.65

Lavori Pubblici

Comunicazioni

Matrimoni

Aeronautica

Agricoltura e Foreste

Corporazioni

Cultura Popolare

Capitoli			Conto della competenza per l'esercizio 1936-37						Maggiori o minori entrate	Al 1° lug 1936 — Colonne s del cont consanti 1935-36 l = p ± q	
Numero			Denominazione d	previste e = i ± k	Somme accertate						
del 1935-36 a	del 1936-37 b	del 1937-38 c			Rapporti fra le colonne	riscosse		rimaste da risuotere h = t - o			TOTALE — = f + g + h i = r + s + t - p
						versate f = r - m	rimaste da versare g = s - n				
									k = i - e		
TITOLO II.											
ENTRATA STRAORDINARIA											
CATEGORIA I. — ENTRATE EFFETTIVE.											
7	7	7	Contributo a carico dello Stato per spese d'istruzione e di beneficenza all'estero . . .	470,000	» 470,000	»	»	470,000	»	»	
»	7 bis	»	Contributo straordinario dello Stato per la costruzione di edifici di culto (a)	(a) 750,000	» 750,000	»	»	750,000	»	»	
8	8	8	Contributo e rimborso dovuti dal Tesoro dello Stato, rispettivamente, nelle spese per i miglioramenti economici al clero del Regno e per l'aumento degli assegni supplementari ai parroci	56,000,000	» 56,000,000	»	»	56,000,000	»	»	
8 bis	8 bis	9	Prelevamento dall'avanzo di gestione della somma occorrente per le spese di costruzione delle chiese nell'Agro Pontino e per il concorso, da devolversi all'Erario dello Stato, nelle spese per le chiese già costruite e in corso di costruzione alla data dell'8 giugno 1936, ai sensi dell'articolo 2 del Regio decreto-legge 8 giugno 1936, n.1203 (b)	(b) 500,000	»	»	»	»	— 500,000	»	
				57,720,000	» 57,720,000	»	»	57,220,000	» — 500,000	»	
CATEGORIA II.											
MOVIMENTO DI CAPITALI.											
ESAZIONE DI CAPITALI.											
9	9	10	Esazione e recupero di capitali	(c) 2,000,000	» 1,402,382.85	— 26.54	29,610.37	1,431,966.68	— 568,033.83	289,	

(a) Capitolo istituito e somma inserita col Regio decreto-legge 28 giugno 1937, n. 943.

(b) Capitolo istituito e somma inserita col decreto del Ministro delle finanze 8 agosto 1936, n. 112695-bis, in applicazione del Regio decreto-legge 8 giugno 1936, n. 1203, concernente provvedimenti per la costruzione dei centri urbani nell'Agro Pontino.

(c) Com

Maggiori o minori entrate	Conto dei residui degli esercizi precedenti						Residui attivi al 30 giugno 1937		
	Al 1° luglio 1936 — Colonne s e t del conto consuntivo 1935-36	Riscossi		Rimasti da riscuotere	TOTALE — = m + n + o	Aumenti o diminuzioni	Versamenti (Competenza e residui)	Somme riscosse e non versate	Somme rimaste da riscuotere
		Versati	Rimasti da versare						
k = t - e	l = p ± q	m = r - f	n = s - g	o = t - h	p = r + s + t - i	q = p - l	r = f + m	s = g + n	t = h + o
»	»	»	»	»	»	»	470,000. »	»	»
»	»	»	»	»	»	»	750,000. »	»	»
»	»	»	»	»	»	»	56,000,000. »	»	»
— 500,000.	»	»	»	»	»	»	»	»	»
— 500,000.	»	»	»	»	»	»	57,220,000. »	»	»
— 568,033.83	289,589.27	30,036.56	6.30	272,985.05	303,027.89 +	13,438.62	1,432,419.41 —	20.24	302,595.40

(c) Compresa lire 1,000,000, inserite col Regio decreto-legge 15 dicembre 1936, n. 2124, convertito nella legge 3 aprile 1937, n. 516.

ne del Fondo per il culto.
SPETTO I.

ENTRATA.

Maggiori o Entrate	Conto dei residui degli esercizi precedenti					Versamenti (Competenza e residui)	Residui attivi al 30 giugno 1937		
	Al 1° luglio 1936 <i>Colonne s e t del conto consuntivo 1935-36</i>	Riscossi		Rimasti da riscuotere	TOTALE — $= m + n + o$		Aumenti o diminuzioni	Somme riscosse e non versate	Somme rimaste da riscuotere
		Versati	Rimasti da versare						
k $= i - e$	l $= p \pm q$	m $= r - f$	n $= s - g$	o $= t - h$	p $= r + s + t - l$	q $= p - l$	r $= f + m$	s $= g + n$	t $= h + o$
»	1,306,127. 92	42,963. 75	»	1,109,809. 37	1,152,773. 12	— 153,354. 80	42,963. 75	»	1,109,809. 37
»	6,600,000. »	1,500,000. »	»	5,100,000. »	6 600,000. »	»	1,500,000. »	»	5,100,000. »
»	7,906,127. 92	1,542,963. 75	»	6,209,809. 37	7,752,773. 12	— 153,354. 80	1,542,963. 75	»	6,209,809. 37

Lavori Pubblici

Comunicazioni

Matteo

Aeronautica

Agricoltura e Foreste

Corporazioni

Cultura Popolare

Capitoli			Conto della competenza per l'esercizio 1936-37					Maggiori o minori entrate	Al 1° lugl 1936 — Colonne s del conto consuntivo 1935-36 — 1 = p ± q		
Numero			Denominazione d	previste e = i + k	Somme						
del 1935-36 a	del 1936-37 b	del 1937-38 c			Rapporti tra le colonne	accertate				rimaste da riscuotere h = t - o	TOTALE = f + g + h i = r + s + t - p
						versate f = r - m	riscosse rimaste da versare g = s - n				
								k = i - e			
RIASSUNTO											
TITOLO I. — Entrata ordinaria.											
CATEGORIA I.											
ENTRATE EFFETTIVE.											
				17,895,545. »	17,256,308. 53	9,688. 48	616,209. 03	17,882,206. 04	— 13,338. 00	8,885. 00	
			RENDITE PATRIMONIALI								
			PROVENTI DIVERSI	10,499,455. »	10,352,371. 85	85. »	305,480. 91	10,657,767. 76	+ 158,312. 76	1,168. 00	
			TOTALE DEL TITOLO I — ENTRATA ORDINARIA	28,395,000. »	27,608,680. 38	9,603. 48	921,689. 94	28,539,973. 80	+ 144,973. 80	10,054. 00	
TITOLO II. — Entrata straordinaria.											
CATEGORIA I.											
ENTRATE EFFETTIVE.											
			ENTRATE DIVERSE	57,720,000. »	57,220,000. »	»	»	57,220,000. »	— 500,000. 00	»	
			CAPITOLI AGGIUNTI	»	»	»	»	»	»	7,906. 00	
			TOTALE DELLA CATEG. I. (Parte straordinaria)	57,720,000. »	57,220,000. »	»	»	57,220,000. »	— 500,000. 00	7,906. 00	

ne del Fondo per il culto.
OSPETTO I.

ENTRATA.

Maggiori o minori entrate k = l - e	Conto dei residui degli esercizi precedenti					Versamenti (Competenza e residui) r = f + m	Residui attivi al 30 giugno 1937		
	Al 1° luglio 1936 Colonna s e t del conto consuntivo 1935-36	Riscossi		Rimasti da risuotere o = t - k	TOTALE = m + n + o p = r + s + t - l		Aumenti o diminuzioni q = p - l	Somme riscosse e non versate s = g + n	Somme rimaste da risuotere t = h + o
		Versati m = r - f	Rimasti da versare n = s - g						
13,338. 90	8,885,770. 30	431,131. 01	5,814. 66	8,162,224. 85	8,599,200. 52	286,569. 78	17,687,439. 51	15,533. 14	8,778,433. 88
158,312. 70	1,168,293. »	39,763. 26	85. 20	1,109,129. 74	1,148,978. 20	19,314. 80	10,392,135. 11	0. 20	1,414,610. 65
144,973. 80	10,054,063. 30	470,894. 27	5,929. 86	9,271,364. 59	9,748,178. 72	305,884. 58	28,079,574. 65	15,533. 34	10,193,044. 53
500,000. »	»	»	»	»	»	»	57,220,000. »	»	»
»	7,906,127. 92	1,542,963. 75	»	6,209,809. 37	7,752,773. 12	153,354. 80	1,542,963. 75	»	6,209,809. 37
500,000. »	7,906,127. 92	1,542,963. 75	»	6,209,809. 37	7,752,773. 12	153,354. 80	58,762,963. 75	»	6,209,809. 37

Lavori Pubblici

Comunicazioni

Mattoni

Aeronautica

Agricoltura e Foreste

Corporazioni

Cultura Popolare

Capitoli			Conto della competenza per l'esercizio 1936-37						Maggiori o minori entrate	Al 1° luglio 1936 — Colonne s e t del conto consuntivo 1936-36 — l = p ± q		
Numero			Denominazione d	previste e = l ± k	Somme							
del 1935-36 a	del 1936-37 b	del 1937-38 c			Rapporti fra le colonne {	accertate		rimaste da risuotere h = t - o			TOTALE — = f + g + h i = r + s + t - p	
						risosse	rimaste da versare g = s - n					
			versate		f = r - m							
CATEGORIA II.												
MOVIMENTO DI CAPITALI.												
				2,000,000. >	1,402,382. 85	—	26. 54	29,610. 37	1,431,966. 68	—	568,033. 32	289,58
				59,720,000. >	58,622,382. 85	—	26. 54	29,610. 37	58,651,966. 68	—	1,068,033. 32	8,195,71
RIASSUNTO PER CATEGORIE												
				86,115,900. >	81,828,680. 38	9,603. 48	921,689. 94	85,759,973. 80	—	355,026. 22	17,960,19	
				2,000,000. >	1,402,382. 85	—	26. 54	29,610. 37	1,431,966. 68	—	568,033. 32	289,58
				(a) 88,115,000. >	86,231,063. 23	9,576. 94	951,300. 31	(b) 87,191,940. 48	—	923,059. 54	18,249,78	

(a) Somma autorizzata con lo stato di previsione approvato con la legge 16 aprile 1936, n. 764. L. 85,865,000 — c) Veggasi il
 Variazioni successive per effetto di decreti speciali + » 2,250,000 — d) Veggasi il
 Previsione definitiva L. 88,115,000 — f) Veggasi il

(b) Veggasi il risultato finale della colonna n. 6, dell'allegato al presente prospetto.

Visto e riconosciuto conforme alle scritture della Corte dei conti,
giusta la deliberazione della Corte a sezioni unite di pari data.

Roma, addì 25 gennaio 1938 — Anno XVI.

IL PRESIDENTE
GASPERINI.

ne del Fondo per il culto.

OSPETTO

ENTRATA.

Maggiori o minori entrate	Conto dei residui degli esercizi precedenti					Versamenti (Competenza e residui)	Residui attivi al 30 giugno 1937				
	Al 1° luglio 1936 Colonne s e t del conto consuntivo 1935-36	Riscossi		Rimasti da riscuotere	TOTALE — = m + n + o		Aumenti o diminuzioni	Somme riscosse e non versate	Somme rimaste da riscuotere		
		Versati	Rimasti da versare								
k = t - e	l = p ± q	m = r - r'	n = s - g	o = t - h	p = r + s + t - l	q = p - l	r = f + m	s = g + n	t = h + o		
568,033.33	289,589.27	30,036.56	6.30	272,985.03	303,027.89	+	13,438.62	1,424,419.41	-	20.24	302,595.40
1,068,033.33	8,195,717.19	1,573,000.31	6.30	6,482,794.40	8,055,801.01	-	139,916.18	60,195,383.16	-	20.24	6,512,404.77
355,026.22	17,960,191.22	2,013,858.02	5,929.86	15,481,163.96	17,500,951.84	-	459,239.38	86,842,538.40	+	15,533.34	16,402,853.90
568,033.33	289,589.27	30,036.56	6.30	272,985.03	303,027.89	+	13,438.62	1,432,419.41	-	20.24	302,595.40
923,059.55	18,249,780.49	2,043,894.58	5,936.16	15,754,148.99	(e) 17,803,979.73	-	445,800.76	(d) 88,274,367.81	+	(e) 15,513.10	(f) 16,705,449.30

- 865,000 - c) Veggasi il risultato finale della colonna n. 5 dell'allegato al presente prospetto.
 250,000 - d) Veggasi il risultato finale della colonna n. 10 dell'allegato al presente prospetto.
 1,115,000 - e) Veggasi il risultato finale della colonna n. 18 dell'allegato al presente prospetto.
 - f) Veggasi il risultato finale della colonna n. 17 dell'allegato al presente prospetto.

Roma, addì 29 dicembre 1937 - Anno XVI.

IL MINISTRO
MUSSOLINI.Lavori Pubblici
Comunicazioni
Marina
Aeronautica
Agricoltura, Foreste
Corporazioni
Cultura Popolare

Riassunto generale per capitoli delle entrate accertate, scadute e riscosse dagli agenti riscuotitori durante l'esercizio finanziario

INDICAZIONE DEI CAPITOLI		Somme date in carico agli agenti (agli appaltatori ed ai debitori diretti) dal 1° luglio 1936 al 30 giugno 1937					
Numero	Denominazione	Residui da riscuotere e da versare a tutto il 30 giugno 1936			Competenze dell'esercizio 1936-37	Totale delle colonne 5 e 6	Riscossioni
		giusta il conto di chiusura dell'esercizio	Variazioni dell'esercizio 1936-37	Situazione ultima			
1	2	3	4	5	6	7	8
ENTRATA ORDINARIA.							
1	Rendite consolidate ed altre provenienti da titoli diversi.	5,812. 65	»	5,812. 65	13,517,880. 90	13,523,693. 35	13,523,693. 55
2	Prodotto di beni stabili	73,093. 65	— 3,688. 46	69,405. 19	147,454. 06	216,859. 32	143,986. 50
3	Annualità diverse e frutti di capitali	8,808,313. 77	— 282,881. 32	8,525,432. 45	4,216,871. 08	12,742,303. 53	4,036,742. 40
4	Contributo del Tesoro dello Stato (3° comma dell'articolo 26 della legge 27 maggio 1929, n. 848)	»	»	»	9,189,455. »	9,189,455. »	9,189,455. »
5	Ricuperi, rimborsi e proventi diversi.	1,086,519. 97	— 15,903. 57	1,070,616. 40	1,466,776. 90	2,537,393. 30	1,201,116. 51
6	Rendite e crediti di dubbia riscossione	3,608,817. 25	— 282,869. 02	3,325,948. 23	55,719. 92	3,381,668. 15	1,563. 80
ENTRATA STRAORDINARIA.							
7	Contributo a carico dello Stato per spese d'istruzione e beneficenza all'estero	»	»	»	470,000. »	470,000. »	470,000. »
7-bis	Contributo dello Stato per la costruzione di edifici di culto	»	»	»	750,000. »	750,000. »	750,000. »
8	Contributo e rimborso dovuti dal Tesoro dello Stato rispettivamente nelle spese per miglioramenti economici al clero del Regno e per l'aumento degli assegni supplementari ai parroci, ecc.	»	»	»	56,000,000. »	56,000,000. »	56,000,000. »
8-bis	Prelevamento dall'avanzo di gestione, ecc.	»	»	»	»	»	»
9	Esazione e recupero di capitali	289,589. 27	+ 13,438. 62	303,027. 89	1,431,966. 68	1,734,994. 57	1,432,399. 17
10	Quota di concorso (art. 31 della legge 7 luglio 1866, n. 3036)	1,306,127. 92	— 153,354. 80	1,152,773. 12	»	1,152,773. 12	42,963. 75
11	Contributo dello Stato per la concessione di sussidi, ecc.	6,600,000. »	»	6,600,000. »	»	6,600,000. »	1,500,000. »
	Totale generale dell'entrata	21,778,274. 48	— 725,258. 55	21,053,015. 93	87,246,124. 54	108,297,000. 00	88,291,920. 68
	Dedotte le somme versate in più nell'esercizio 1935-36 (colonna 9 del presente prospetto) e quelle eliminate a senso dell'articolo 265 del regolamento di contabilità generale (colonna 14 del presente prospetto)			1,449. 77	»	1,449. 77	1,449. 77
	resta il carico dell'esercizio dal 1° luglio 1936 al 30 giugno 1937			21,051,566. 16	87,246,124. 54	108,297,000. 00	88,290,470. 91
	da cui devono dedurre le riduzioni apportate alle somme rimaste da riscuotere sul capitolo n. 6 (articolo 268 del regolamento di contabilità generale) in			3,247,586. 43	54,184. 06	3,301,770. 49	
	per avere il carico eguale a quello riportato nelle col. p ed i del conto consuntivo dell'Entrata (Prospetto I).			(a) 17,803,979. 73	(b) 87,191,940. 48	104,995,229. 51	

- (a) Veggasi il risultato generale della colonna p del riassunto dell'entrata: prospetto I.
 (b) Veggasi il risultato generale della colonna i del riassunto dell'entrata: prospetto I.
 (c) Veggasi il risultato generale della colonna 3 del sub-allegato al presente allegato.
 (d) Veggansi colonne f, g, m, n, del riassunto dell'entrata: prospetto I.
 (e) Veggasi il risultato generale della colonna r del riassunto dell'entrata: prospetto I.
 (f) Veggasi il risultato generale della colonna t del riassunto dell'entrata: prospetto I.

(g) Questa s
 Part
 Part
 Num

(h) Veggasi i

GATO AL PROSPETTO I

ri durante l'esercizio finanziario 1936-37, redatto secondo le prescrizioni dell'art. 253 del regolamento di contabilità generale.

diretti)	OPERAZIONI DI CASSA								DIFFERENZE FRA LE COLONNE		
	Riscossioni	Versamenti			Versamenti in eccedenza del debito dell'esercizio 1936-37	Resto	Eliminazioni a senso dell'art. 265 del regolamento di contabilità generale	Totale credito dei contabili — Colonne 13 e 14	7 e 8, ovvero somme rimaste da riscuotere		8 e 15, ovvero residui attivi a carico degli agenti — Somme riscoss- e non versate
		in eccedenza al carico del 1935-36	dell'esercizio 1936-37	Totale delle colonne 9 e 10					sui residui del 1935-36	sulle entrate del 1936-37	
7	8	9	10	11	12	13	14	15	16	17	18
13,523,693. 55	13,523,693. 55	»	13,523,693. 55	13,523,693. 55	»	13,523,693. 55	»	13,523,693. 55	»	»	»
216,850. 25	143,986. 50	»	143,935. 50	143,935. 50	»	143,935. 50	»	143,935. 50	56,243. 64	16,629. 11	51. »
12,742,300. 35	4,036,742. 40	1,449. 77	4,019,810. 49	4,021,260. 26	662. 44	4,020,597. 82	»	4,020,597. 82	8,105,981. 21	599,579. 92	16,144. 58
9,189,455. »	9,189,455. »	»	9,189,455. »	9,189,455. »	»	9,189,455. »	»	9,189,455. »	»	»	»
2,537,393. 75	1,201,116. 51	»	1,201,116. 31	1,201,116. 31	»	1,201,116. 31	»	1,201,116. 31	1,032,104. 53	304,172. 26	0. 20
3,381,668. 75	1,563. 80	»	1,563. 80	1,563. 80	»	1,563. 80	»	1,563. 80	3,324,611. 64	55,492. 71	»
470,000. »	470,000. »	»	470,000. »	470,000. »	»	470,000. »	»	470,000. »	»	»	»
750,000. »	750,000. »	»	750,000. »	750,000. »	»	750,000. »	»	750,000. »	»	»	»
56,000,000. »	56,000,000. »	»	56,000,000. »	56,000,000. »	»	56,000,000. »	»	56,000,000. »	»	»	»
»	»	»	»	»	»	»	»	»	»	»	»
1,734,994. 17	1,432,399. 17	»	1,432,419. 41	1,432,419. 41	26. 54	1,432,392. 87	»	1,432,392. 87	272,985. 03	29,610. 37	6. 30
1,152,770. 75	42,963. 75	»	42,963. 75	42,963. 75	»	42,963. 75	»	42,963. 75	1,109,809. 37	»	»
6,600,000. »	1,500,000. »	»	1,500,000. »	1,500,000. »	»	1,500,000. »	»	1,500,000. »	5,100,000. »	»	»
108,299,140. 00	88,291,920. 68	1,449. 77	^(e) 88,274,957. 81	88,276,407. 58	688. 98	88,275,718. 60	»	88,275,718. 60	19,001,735. 42	1,005,484. 37	^(g) 16,202. 08
										19,001,735. 42	
											20,007,219. 79
											^(e) 3,301,770. 49
											^(f) 16,705,449. 30
											688. 98
											^(h) 15,513. 10

Aggiungendo l'importo della colonna 16 del presente prospetto

si ottiene il totale dei residui in

da cui deve farsi la riduzione, come di contro, ai residui del capitolo n. 6 (articolo 268 del regolamento di contabilità generale) in

per avere l'importo dei residui eguale alle risultanze della colonna 1 del conto consuntivo dell'Entrata (Prospetto I)

Deducendo dalla colonna 18 le somme versate in più nell'esercizio 1936-37, indicate alla colonna 12 del presente prospetto in

restano i residui attivi a carico degli agenti (Somme esatte e non versate) - (Colonna 8 del conto consuntivo dell'Entrata - Prospetto I) in

(g) Questa somma rappresenta:

Partite da regoiare L. —

Partite da eliminare » —

Numerario effettivamente rimasto nelle mani degli agenti e riguardante riscossioni degli ultimi giorni dell'esercizio. L. 16,202.08

L. 16,202.08

(h) Veggasi il risultato generale della colonna 8 del riassunto dell'entrata: prospetto I.

Capitolo n. 6 dell'entrata. — Rendite e crediti di dubbia riscossione.
(Art. 268 del regolamento di contabilità generale)

Somme rimaste da riscuotere sul capitolo n. 6, portate nel conto consuntivo per la somma ridotta come dalla seguente dimostrazione.

	RESIDUI		TOTALE
	dell'esercizio scaduto	degli esercizi precedenti	
	1	2	
Rendite e crediti di incerta esazione	6,626. 72	351,099. 12	357,725. 84
Rendite e crediti di incertissima esazione.	48,865. 99	2,973,512. 52	3,022,378. 51
Totali . . .	55,492. 71	3,324,611. 64	3,380,104. 35
Riduzioni ai termini dell'articolo 268 del regolamento di contabilità generale:			
a) importo ridotto nella proporzione del 5 per cento per le incerte	331. 33	17,554. 96	17,886. 29
b) importo ridotto nella proporzione del 2 per cento per le incertissime.	977. 32	59,470. 25	60,447. 57
Totale eguale all'importo dei residui risultanti al capitolo n. 6 (colonne h ed o del conto consuntivo dell'entrata - Prospetto I) .	1,308. 65	77,025. 21	78,333. 86
Somme eliminate ai sensi del regolamento di contabilità	54,184. 06	3,247,586. 43	3,301,770. 49

II.

CONTO CONSUNTIVO

della Spesa dell'Amministrazione del Fondo per il culto

per l'esercizio finanziario dal 1° luglio 1936 al 30 giugno 1937

Lavori Pubblici

Comunicazioni

Musei

Aeronautica

Agricoltura, Foreste

Corporazioni

Cultura Popolare

84

51

35

6, 29

7, 57

3, 86

70, 49

Capitoli				Conto della competenza per l'esercizio			TOTALE
Numero			Denominazione	prev'iste	Somme accertate		Colonne f +
del 1935-36	del 1936-37	del 1937-38			pagate	rimaste da pagare	h
a	b	c	d	e = h ± i	f = p - l	g = q - m	= p + q -
				Rapporti fra le colonne			
TITOLO I. — SPESA ORDINARIA							
CATEGORIA I. — SPESE EFFETTIVE.							
SPESE DI AMMINISTRAZIONE.							
1	1	1	Personale di ruolo — Stipendi ed assegni vari di carattere continuativo (Spese fisse)	557,000. »	495,202. 30	7,091. 50	502,293. 80
2	2	2	Indennità pel Consiglio d'amministrazione e per Commissioni varie — In- dennità di giro agli ispettori provinciali, di missione, trasloco, tra- sferita ed altre al personale	26,000. »	25,315. 65	»	25,315. 65
3	3	3	Sussidi al personale in servizio nell'Amministrazione centrale	30,000. »	30,000. »	»	30,000. »
4	4	4	Sussidi ad impiegati cessati ed alle loro famiglie	30,000. »	21,220. »	8,780. »	30,000. »
5	5	5	Rimborso allo Stato per le spese d'ufficio, di stampa e di cancelleria . .	156,000. »	»	133,553. 60	133,553. 60
6	6	6	Spesa di affitto, manutenzione e adattamento dei locali occupati dall'Am- ministrazione — Affitto di locali per riporre generi provenienti da pre- stazioni in natura e spese varie relative ai medesimi — Spese postali e telegrafiche	76,000. »	63,701. 05	700. »	64,401. 05
7	7	7	Premi di operosità e di rendimento al personale in servizio nell'Ammini- strazione centrale e a quello degli uffici finanziari provinciali	(b) 276,000. »	247,436. 25	28,563. 75	276,000. »
				1,451,000. »	882. 875. 25	178,688. 00	1,061,564. 25
DEBITO VITALIZIO.							
8	8	8	Pensioni ed indennità agli impiegati a riposo (Spese fisse ed obbligatorie).	650,000 »	481,980. 95	89,391. 00	571,372. 95

(a) Somma perentia agli effetti amministrativi.

(b) Comprese lire 100,000, iscritte con i decreti del Ministro delle finanze 17 dicembre 1936, n. 121412 (lire 50,000), e 18 giugno 1937, n. 110753 (lire 50,000).

ione del Fondo per il culto.
ROSPELTO II.

SPESA.

Spesa per l'esercizio 1936-37	Conto dei residui degli esercizi precedenti						Pagamenti complessivi (competenza e residui)	Residui passivi al 30 giugno 1937	
	Economie o maggiori spese	Al 1° luglio 1936 — Colonna q del conto consuntivo 1935-36	Pagati	Rimasti da pagare	TOTALE — Colonne l + m	Economie o eccedenze per assegnazioni speciali			
accertate	TOTALE — Colonne f + g	o	Al 1° luglio 1936 — Colonna q del conto consuntivo 1935-36	Pagati	Rimasti da pagare	TOTALE — Colonne l + m	Economie o eccedenze per assegnazioni speciali	Pagamenti complessivi (competenza e residui)	Residui passivi al 30 giugno 1937
rimaste a pagare	h = p + q - n	i = h - e	k = n ± o	l = p - f	m = q - g	n = p + q - h	o = n - k	p = f + l	q = q + m
g = q - m	h = p + q - n	i = h - e	k = n ± o	l = p - f	m = q - g	n = p + q - h	o = n - k	p = f + l	q = q + m
7,091.52	502,293.82	54,706.18	»	»	»	»	»	495,202.30	7,091.52
»	25,315.65	684.35	48.34	»	»	»	(a) 48.34	25,315.65	»
»	30,000. »	»	3,800. »	3,800. »	»	3,800. »	»	33,800. »	»
8,780. »	30,000. »	»	3,240. »	2,960. »	150. »	3,110. »	(a) 130. »	24,180. »	8,930. »
133,553.65	133,553.65	22,446.35	100,269.90	100,269.90	»	100,269.90	»	100,269.90	133,553.65
700. »	64,401.05	11,598.95	39,560.50	34,660.50	4,800. »	39,460.50	100. »	98,361.55	5,500. »
28,563.75	276,000. »	»	3,964.08	3,063.15	740.30	3,803.45	160.63	250,499.40	29,304.05
178,688.80	1,061,564.17	89,435.83	150,882.82	144,753.55	5,690.30	150,443.85	438.97	1,027,628.80	184,379.22
89,391.65	571,372.63	78,627.37	305,158.23	58,338.62	23,861.84	82,200.46	222,957.77	540,319.57	113,253.52

lugno 1937

Lavori Pubblici

Comunicazioni

Marina

Aeronautica

Agricoltura e Foreste

Corporazioni

Cultura Popolare

Capitoli			Conto della competenza per l'esercizio				
Numero			Somme				
del 1935-36	del 1936-37	del 1937-38	previste	accertate		TOTALE — Colonne f - b = p + q -	
a	b	c		pagate	rimaste da pagare		
Denominazione			e	f	g	h	
d			= h ± i	= p - l	= q - m	= p + q -	
Rapporti fra le colonne							
CONTRIBUTI ALLO STATO.							
9	9	9	Contributi vari dovuti al Tesoro dello Stato per spese inerenti alla gestione del Fondo per il culto (<i>Spese obbligatorie</i>)	(a) 226,000. »	156,000. »	61,665. 35	217,665. 35
IMPOSTE E TASSE.							
10	10	10	Imposte sui redditi di ricchezza mobile, sui fabbricati e sui fondi rustici - (<i>Spese obbligatorie</i>)	494,600. »	81,789. 24	366,953. 75	448,744. 75
SPESE DI LITI E CONTRATTUALI.							
11	11	11	Spese di liti e di coazione - Spese per atti, contratti, ipoteche, terraggere e altre perizie in genere - Spesa per bollo, registro e tassa sui mandati (<i>Spese obbligatorie</i>)	100,000. »	30,895. 54	14,215. 90	45,111. 44
SPESE PATRIMONIALI.							
12	12	12	Spese per terreni, chiese e fabbricati - Manutenzione di corsi e canoni d'acqua - Mercedi a campieri e fontanieri (<i>Spese fisse ed obbligatorie</i>).	(b) 1,100,000. »	701,573. 55	393,594. 70	1,095,168. 25
13	13	13	Acquisto, manutenzione e custodia di mobili e arredi sacri ad uso delle religiose e delle chiese anche non dipendenti dall'Amministrazione . . .	31,500. »	11,752. 95	19,747. 00	31,500. 00
14	14	14	Annualità ed altri pesi inerenti al patrimonio degli enti soppressi - Doti dipendenti da pie fondazioni - Devoluzione di legati pii in Sicilia al fondo dei danneggiati dalle truppe borboniche - Assegni ai comuni per l'articolo 19 della legge 7 luglio 1866, n. 3036. (<i>Spese fisse ed obbligatorie</i>).	1,720,000. »	1,299,729. 31	411,375. 00	1,711,104. 31
15	15	15	Adempimento di pie fondazioni, spese di culto ed ufficiatura di chiese (<i>Spese fisse ed obbligatorie</i>)	555,000. »	459,161. 25	65,904. 45	525,061. 25
16	16	16	Eventuale concorso del Fondo per il culto nell'ufficiatura e pel restauro di chiese e di edifici annessi	(f) 650,000. »	546,300. »	103,700. »	650,000. 00
				4,056,500. »	3,018,517. 06	994,321. 25	4,012,838. 31

(a) Dedotte lire 16,500 col Regio decreto-legge 28 giugno 1937, n. 943.

(b) Compresse lire 150,000, prelevate dal Fondo di riserva per le spese obbligatorie e d'ordine (capitolo 34) con i decreti ministeriali 4 marzo e 24 giugno 1937, nn. 152 e 514.

(c) Compresse lire 160,772.42 per somma perentia agli effetti amministrativi.

(d) Compre
(e) Compre
(f) Compre
(g) Somma

me del Fondo per il culto.
ROSPELTO II.

SPESA.

enza per accertate rimaste a pagare g = q - m	l'esercizio 1936-37		Conto dei residui degli esercizi precedenti					Pagamenti complessivi (competenza e residui) p = f' + i	Residui passivi al 30 giugno 1937 q = g + m
	TOTALE - Colonne f + g h = p + q - n	Economie o maggiori spese i = h - e	Al 1° luglio 1936 - Colonna q del conto consuntivo 1935-36 k = n ± o	Pagati l = p - f	Rimasti da pagare m = q - g	TOTALE - Colonne l + m n = p + q - h	Economie o eccedenze per assegnazioni speciali o = n - k		
61,665.35	217,665.35	8,334.65	70,000. »	59,236.35	»	59,236.35	10,763.65	215,236.35	61,665.35
366,953.75	448,742.99	45,857.01	551,304.44	121,051.92	231,055.93	352,107.85	199,196.59	202,841.16	598,009.68
14,215.90	45,111.44	54,888.56	8,325.96	8,162.86	13.30	8,176.16	149.80	39,058.40	14,229.20
393,594.70	1,095,168.25	4,831.75	719,006.19	428,450.60	128,133.97	556,584.57	(e) 162,421.62	1,130,024.15	521,728.67
19,747.06	31,500. »	»	7,955.95	7,634. »	321.95	7,955.95	»	19,386.95	20,069. »
411,375.06	1,711,104.36	8,895.64	784,199.12	373,280.29	322,804.05	696,084.34	(d) 88,114.78	1,673,009.60	734,179.10
65,904.45	525,065.70	29,934.30	160,216.85	141,276.36	18,224.80	159,501.16	(e) 715.69	600,437.61	84,129.25
103,700. »	650,000. »	»	244,850. »	130,000. »	77,350. »	207,350. »	(g) 37,500. »	676,300. »	181,050. »
994,321.35	4,012,838.31	43,661.69	1,916,228.11	1,080,641.25	546,834.77	1,627,476.02	288,752.09	4,099,158.31	1,541,156.02

(d) Compresse lire 23,987.40 per somma perenta agli effetti amministrativi.

(e) Compresse lire 615 per somma perenta agli effetti amministrativi.

(f) Compresse lire 50,000 iscritte col Regio decreto-legge 15 dicembre 1936, n. 2124, convertito nella legge 3 aprile 1937, n. 516.

(g) Somma perenta agli effetti amministrativi.

ministeriali

Lavori Pubblici

Comunicazioni

Mattoni

Aeronautica

Agricoltura e Foreste

Corporazioni

Cultura Popolare

Capitoli			Conto della competenza per			Somme	accertate	TOTALE — Colonne f - h = p + q -
Numero			Denominazione	previste	pagate			
del 1935-36	del 1936-37	del 1937-38				Rapporti } fra le colonne)	e = k ± i	f = p - l
a	b	c	d					
SPESE DISPOSTE DA LEGGI E DA DECRETI LEGISLATIVI.								
17	17	17	Pensioni monastiche ed assegni vitalizi (<i>Spese fisse ed obbligatorie</i>) . . .	65,000. »	9,954. 50	50,378. 94	60,35	
18	18	18	Assegni ai membri delle collegiate ed agli investiti di benefizi e cappellanie soppresse - Assegni ai canonici della Cattedrale di Agrigento (<i>Spese fisse ed obbligatorie</i>)	35,000. »	12,670. 52	18,788. 81	31,45	
19	19	19	Assegni al clero di Sardegna (<i>Spese fisse</i>)	1,000,000. »	924,670. 25	75,329. 75	1,000,00	
20	20	20	Assegni a chiese parrocchiali ed annualità diverse passate a carico del Fondo per il culto dalle cessate Casse ecclesiastiche ed in disgravio dello Stato (<i>Spese fisse ed obbligatorie</i>)	440,000. »	343,669. 45	81,066. 80	424,75	
21	21	21	Assegni alla istruzione pubblica ed alla beneficenza (<i>Spese fisse</i>)	479,000. »	417,276. »	61,724. »	479,00	
22	22	22	Custodia e conservazione di chiese ed annessi edifici monumentali (<i>Spese fisse</i>)	99,400. »	88,654. 26	15,722. »	99,37	
23	23	23	Supplementi di congrua ai parroci ed ai vicari e cappellani curati, nonchè ai canonici delle chiese cattedrali e palatine ed ai vescovi - Assegni agli economi spirituali durante le vacanze - Emolumenti di servizio e di riposo al clero e dotazioni fisse a chiese o ad enti religiosi nelle provincie dell'ex regime austro-ungarico (Regi decreti 29 gennaio 1931, nn. 227 e 228 e Regio decreto-legge 5 luglio 1934, n. 1178 (<i>Spese fisse ed obbligatorie</i>)	(f) 70,152,250. »	64,747,163. 16	5,405,086. 84	70,152,25	
				72,270,650. »	66,539,058. 44	5,708,097. 14	72,247,15	

- (a) Compresa lire 9,551 per somma perentia agli effetti amministrativi.
 (b) Compresa lire 3,062.20 per somma perentia agli effetti amministrativi.
 (c) Compresa lire 14,320.70 per somma perentia agli effetti amministrativi.
 (d) Compresa lire 4,915.55 per somma perentia agli effetti amministrativi.

- (e) Somma
 (f) Compresa
 giug

Fondo per il culto.

II.

SPESA.

L'esercizio 1936-37	Conto dei residui degli esercizi precedenti						Economie o eccedenze per assegnazioni speciali	Pagamenti complessivi (competenza e residui)	Residui passivi al 30 giugno 1937
	Economie o maggiori spese	Al 1° luglio 1936 — Colonna q del conto consuntivo 1935-36	Pagati	Rimasti da pagare	TOTALE — Colonne l + m				
TOTALE — Colonne f + g	o	Colonna q del conto consuntivo 1935-36	Pagati	Rimasti da pagare	TOTALE — Colonne l + m	Economie o eccedenze per assegnazioni speciali	Pagamenti complessivi (competenza e residui)	Residui passivi al 30 giugno 1937	
h = p + q - n	i = h - e	k = n ± o	l = p - f	m = q - g	n = p + q - h	o = n - k	p = f + l	q = g + m	
50,378.94	60,333.44 —	4,666.56	117,030.32	439.97	47,435.30	47,875.27 —	(a) 69,155.05	10,394.47	97,814.24
18,788.81	31,459.33 —	3,540.67	43,174.27	1,963.69	19,850.09	21,813.78 —	(b) 21,360.49	14,634.21	38,638.90
75,329.75	1,000,000. »	»	134,398.66	43,676.55	50,498.39	94,174.94 —	(c) 40,223.72	968,346.80	125,828.14
81,066.80	424,736.25 —	15,263.75	110,834.60	76,719.02	22,655.83	99,374.85 —	(d) 11,459.75	420,388.47	103,722.63
61,724. »	479,000. »	»	56,887. »	41,887. »	7,500. »	49,387. » —	(e) 7,500. »	459,163. »	69,224. »
15,722. »	99,376.26 —	23.74	10,250. »	10,250. »	»	10,250. »	»	93,904.26	15,722. »
4,405,086.84	70,152,250. »	»	5,336,013.69	5,335,653.69	360. »	5,336,013.69	»	70,082,816.85	5,405,446.84
5,708,097.14	72,247,155.28 —	23,494.72	5,808,588.54	5,510,589.92	148,299.61	5,658,889.53 —	149,699.01	72,049,648.06	5,856,396.75

(e) Somma perentia agli effetti amministrativi.

(f) Compresa lire 360,000, prelevate dal Fondo di riserva per le spese obbligatorie e d'ordine (capitolo 34) col decreto ministeriale 24 giugno 1937, n. 514.

Capitoli				Conto della competenza per			Somme	accertate	previste	pagate	rimaste da pagare	TOTAL — Colonne f b = p + q
Numero			Denominazione	Rapporti fra le colonne	e = k ± i	f = p - l						
del 1935-36 a	del 1936-37 b	del 1937-38 c					d					
SPESE DI CULTO E DI BENEFICENZA NELLE COLONIE ITALIANE E ALL'ESTERO.												
24	24	24	Assegni vari nonchè per ufficiatura e manutenzione di chiese aperte al culto cattolico nelle colonie italiane e di chiese nazionali all'estero - Eventuale concorso per restauro e costruzione di edifici ecclesiastici nazionali nelle colonie e all'estero		(a) 583,000. »	453,300. »	129,700. »	583,000.				
25	25	25	Concorso del Fondo per il culto a beneficio delle missioni italiane all'estero che dedicano l'opera loro a scopi di istruzione e di beneficenza		480,000. »	480,000. »	»	480,000.				
26	26	26	Concorsi e sussidi per spese di culto e di propaganda religiosa nelle colonie ed all'estero		68,000. »	50,000. »	18,000. »	68,000.				
					1,131,000. »	983,300. »	147,700. »	1.131,000.				
SPESE DIVERSE.												
27	27	27	Spese casuali		4,000 »	4,000. »	»	4,000.				
28	28	28	Restituzione di rendite e di altre somme indebitamente conseguite (esclusi i capitali) (<i>Spesa d'ordine</i>)		(b) 400,000. »	396,116. 05	98. »	396,116. 05				
29	29	29	Spese per riparazioni ad edifici ex-demaniali e di enti ecclesiastici già di Regio patronato		(d) 250,000. »	166,215 »	83,061. 35	249,983. 65				
30	30	30	Sussidi a religiosi e religiose pensionate giunte in grave età o colpite da insanabile malattia		20,000. »	11,100. »	1,200. »	12,300.				
<i>Da riportarsi . . .</i>					674,000. »	577,431. 05	84,359. 35	661,780. 40				

(a) Compresse lire 100,000. inserite col Regio decreto-legge 28 giugno 1937, n. 943.

(b) Compresse lire 250,000, prelevate dal Fondo di riserva per le spese obbligatorie e d'ordine (capitolo 34) coi decreti ministeriali 18 luglio e 10 settembre 1936, nn. 410 e 542.

(c) Somme
(d) Dedotte

Fondo per il culto.
II.

SPESA.

accertate	l'esercizio 1936-37		Conto dei residui degli esercizi precedenti					Pagamenti complessivi (competenza e residui)	Residui passivi al 30 giugno 1937
	Economie o maggiori spese	Al 1° luglio 1936	Pagati	Rimasti da pagare	TOTALE	Economie o eccedenze per assegnazioni speciali			
		Colonna q del conto consuntivo 1936-36			Colonne l + m				
TOTALE Colonne f + g	i = h - e	k = n + o	l = p - f	m = q - g	n = p + q - h	o = n - k	p = f + l	q = g - m	
29,700. »	583.000. »	»	»	»	»	»	453.300. »	129.700. »	
»	480.000. »	»	»	»	»	»	480.000. »	»	
18,000. »	68.000. »	»	26,279. 10	25,479. 10	800. »	26,279. 10	75,479. 10	18,800. »	
147,700. »	1.134,000. »	»	26,279. 10	25,479. 10	800. »	26,279. 10	1,008,779. 10	148,500. »	
»	4,000. »	»	»	»	»	»	4,000. »	»	
98. »	396,214. 05	3,785. 95	55,677. 34	55,117. 94	»	55,117. 94	(e) 559. 40 451,233. 99	98. »	
83,061. 35	249,276. 35	723. 65	377,759. »	190,330. 08	96,008. 78	286,338. 86	(e) 91,420. 14 356,545. 08	179,070. 13	
1,200. »	12,300. »	7,700. »	600. »	»	600. »	600. »	11,100. »	1,800. »	
84,359. 35	661,790. 40	12,209. 60	434,036. 34	245,448. 02	96,608. 78	342,056. 80	91,979. 54 822,879. 07	180,968. 13	

(c) Somma perentia agli effetti amministrativi.

(d) Dedotte lire 150,000 col Regio decreto-legge 15 dicembre 1936, n. 2124, convertito nella legge 3 aprile 1937, n. 516.

Lavori Pubblici
 Comunicazioni
 Marina
 Aeronautica
 Agricoltura e Foreste
 Corporazioni
 Cultura Popolare

Capitoli				Conto della competenza per			l'esercizio		
Numero			Denominazione	Rapporti tra le colonne	Somme			TOTALE — Colonne f. h = p + q -	
del 1935-36	del 1936-37	del 1937-38			d	previste	accertate		
							pagate		rimaste da pagare
a	b	c		e = h ± i	f = p - l	g = q - m	h = p + q -		
			<i>Riporto . . .</i>		674,000. »	577,431. 05	84,359. 35	661,79	
31	31	31	Residui passivi eliminati a senso dell'articolo 36 del Regio decreto 18 novembre 1923, n. 2440, sulla contabilità generale dello Stato e reclamati dai creditori (<i>Spesa obbligatoria</i>)		(a) 145,742. »	139,774. 03	5,967. 97	145,74	
32	32	32	Contributo all'Erario nelle spese per il personale della Ragioneria centrale del Ministero dell'interno addetto ai servizi della Direzione generale del Fondo per il culto		500,000. »	500,000. »	»	500,00	
33	33	33	Rimborso all'Erario della spesa del personale dei Ministeri di grazia e giustizia e dell'interno addetto ai servizi della Direzione generale del Fondo per il culto		(b) 666,500. »	651,156. 93	»	651,15	
					1,986,242. »	1,868,362. 01	90,327. 32	1,958,68	
FONDI DI RISERVA.									
34	34	34	Fondo di riserva per le spese obbligatorie e d'ordine		(c) 1,068. 70	»	»	»	
35	35	35	Fondo di riserva per le spese impreviste		(d) »	»	»	»	
					1,068. 70	»	»	»	

(a) Somma prelevata dal *Fondo di riserva per le spese obbligatorie e d'ordine* (capitolo 34) coi decreti ministeriali 8 agosto 1936, n. 483 (lire 34,864), 10 settembre 1936, n. 542 (lire 23,340), 28 novembre 1936, n. 708 (lire 27,556), 12 gennaio 1937, n. 20 (lire 40,000), 4 marzo 1937, n. 152 (lire 7,000) e 22 maggio 1937, n. 425 (lire 12,982).

(b) Comprese lire 16,500, iscritte col Regio decreto-legge 28 giugno 1937, n. 943.

(c) Il *Fondo*
ven

ven
n. 5

rima

che
(d) Il *Fondo*
Min

e del Fondo per il culto.
OSPETTO II.

SPESA.

Anno per l'esercizio 1936-37	Conto dei residui degli esercizi precedenti								
	Economie o maggiori spese	Al 1° luglio 1936 — Colonna q del conto consuntivo 1935-36	Pagati	Rimasti da pagare	TOTALE — Colonne l + m	Economie o eccedenze per assegnazioni speciali	Pagamenti complessivi (competenza e residui)	Residui passivi al 30 giugno 1937	
		o			o				
TOTALE — Colonne f + g	i = h - e	k = n ± o	l = p - f	m = q - g	n = p + q - h	o = n - k	p = r + t	q = g + m	
84,359.35	661,790.40 — 12,209.60	434,036.34	245,448.02	96,608.78	342,056.80 — 91,979.54	822,879.07	180,968.13		
5,967.97	145,742. »	99,136.19	22,977.90	76,158.29	99,136.19 »	162,751.93	82,126.26		
»	500,000. »	»	»	»	»	500,000. »	»		
»	651,156.93 — 15,343.07	»	»	»	»	651,156.93	»		
90,327.32	1,958,689.33 — 27,552.67	533,172.53	268,425.92	172,767.07	441,192.99 — 91,979.54	2,136,787.93	263,094.39		
»	» — (c) 1,068.70	»	»	»	»	»	»		
»	»	»	»	»	»	»	»		
»	» — 1,068.70	»	»	»	»	»	»		

(c) Il Fondo di riserva per le spese obbligatorie e d'ordine, autorizzato con la legge di bilancio in L. 1,006,810.70
venne ridotto, per effetto del Regio decreto-legge 28 giugno 1937, n. 943, di » 100,000 —
L. 906,810.70

Con i decreti ministeriali 18 luglio 1936, n. 410, 8 agosto 1936, n. 483, 10 settembre 1936, n. 542, 28 novembre 1936, n. 708, 12 gennaio 1937, n. 20, 4 marzo 1937, n. 152, 22 maggio 1937, n. 425, e 24 giugno 1937 n. 514, furono effettuate prelevazioni a favore dei capitoli:

n. 12 « Spese per terreni, chiese e fabbricati, ecc. » per L. 150,000 —
n. 23 « Supplementi di congrua ai parroci, ecc. » per » 360,000 —
n. 28 « Restituzione di rendite, ecc. » per » 250,000 —
n. 31 « Residui passivi eliminati, ecc. » per » 145,742 —

rimanendo così la disponibilità di L. 905,742 —
L. 1,068.70

che si porta in economia.

(d) Il Fondo di riserva per le spese impreviste, stabilito con la legge di bilancio in lire 100,000, venne eliminato per effetto dei decreti del Ministro delle finanze 17 dicembre 1936, n. 121412 (lire 50,000), e 18 giugno 1937, n. 110753 (lire 50,000).

Capitoli				Conto della competenza per			l'esercizio	
Denominazione d				Somme				TOTALE — Colonne f - h = p + q
				previste	accertate			
					pagate	rimaste da pagare		
Numero	del 1935-36	del 1936-37	del 1937-38	e = h ± i	f = p - l	g = q - m		
a	b	c		Rapporti (fra le colonne)				
TITOLO II. — SPESA STRAORDINARIA								
CATEGORIA I. — SPESE EFFETTIVE.								
SPESE DIVERSE.								
36	36	36	Concorsi e sussidi per l'esercizio del culto e per restauri e costruzione di edifici ecclesiastici anche non dipendenti dal Fondo per il culto preferibilmente nei luoghi danneggiati da terremoti e dalla guerra.	(a) 1,100,000. >	259,000. >	840,000. >	1,099,000.	
36	37	37	Rimborso delle somme anticipate al Fondo per il culto per le operazioni di conversione del prestito redimibile 3.50 per cento (1934) nel nuovo prestito nazionale Rendita 5 per cento di cui al Regio decreto-legge 20 settembre 1935, n. 1684 (3 ^a e 4 ^a delle nove semestralità)	2,447,939. 30	2,447,939. 30	>	2,447,939.	
36	37	38	Costruzione delle Chiese nell'Agro Pontino e concorso, da devolversi all'Erario dello Stato, nelle spese per le chiese già costruite e in corso di costruzione alla data dell'8 giugno 1936, ai sensi dell'articolo 2 del Regio decreto-legge 8 giugno 1936, n. 1203 (b)	(b) 500,000. >	137,000. >	493,920. 70	630,920.	
IV	bis			4,047,939. 30	2,843,939. 30	1,333,920. 70	4,177,860.	
CATEGORIA II. — MOVIMENTO DI CAPITALI.								
CAPITALI.								
37	38	39	Avanzo di gestione destinato al reimpiego.	>	>	392,762. 28	392,762.	
38	39	40	Uscita di capitali per estinzione di debiti e per altri titoli - Rinvestimento di capitali in rendita pubblica, in mutui ed in altri valori mobiliari e fondiari (esclusi i mobili d'ufficio) (<i>Spesa obbligatoria</i>)	(c) 2,000,000. >	1,181,848. 34	11,913. 29	1,193,762.	
				2,000,000. >	1,181,848. 34	1,046,755. 34	1,586,517.	
Capitolo aggiunto per spese residue dell'esercizio 1935-36 non avente riferimento con alcuno di quelli iscritti nello stato di previsione per l'esercizio finanziario 1936-37 (articolo 144 del regolamento per la contabilità generale dello Stato).								
CATEGORIA I. — SPESE EFFETTIVE.								
39	40	41	Sussidi nella spesa per i lavori di riparazione, ricostruzione o nuova costruzione degli edifici di culto ed ecclesiastici nei Comuni danneggiati dai terremoti del 10 novembre 1918 e 29 giugno 1919, e ricadenti nella circoscrizione delle Diocesi di Borgo San Sepolcro, Sarsina, Rimini, Forlì e Bertinoro, Modigliana, Pennabilli-Montefeltro e Faenza, ai termini del Regio decreto-legge 29 giugno 1933, n. 937	>	>	>	>	

(a) Compresa lire 850,000, di cui lire 100,000 iscritte col Regio decreto-legge 15 dicembre 1936, n. 2124, convertito nella legge 3 aprile 1937, n. 516, e lire 750,000 iscritte col Regio decreto-legge 28 giugno 1937, n. 943.

(b) Capitolo istituito e somma iscritta col decreto del Ministro delle finanze 8 agosto 1936, n. 112695-bis, in applicazione del Regio decreto-legge 8 giugno 1936, n. 1203, concernente provvedimenti per la costruzione dei centri urbani nell'Agro Pontino.

(c) Maggior
com
seco
cent
(d) Avanzo
capi
(e) Compre

Fondo per il culto.

II. SPESA.

Esercizio 1936-37	Conto dei residui degli esercizi precedenti						Pagamenti complessivi (competenza e residui)	Residui passivi al 30 giugno 1937
	Economie o maggiori spese	Al 1° luglio 1936 — Colonna q del conto consuntivo 1935-36	Pagati	Rimasti da pagare	TOTALE — Colonne l + m	Economie o eccedenze per assegnazioni speciali		
TOTALE — Colonne f + g	o	Colonna q	* Pagati	Rimasti da pagare	TOTALE — Colonne l + m	Economie o eccedenze per assegnazioni speciali	Pagamenti complessivi (competenza e residui)	Residui passivi al 30 giugno 1937
h = p + q - n	i = h - e	k = n ± o	l = p - f	m = q - g	n = p + q - h	o = n - k	p = r + l	q = g + m
1,099,000. »	— 1,000. »	99,090. »	54,000. »	45,000. »	99,000. »	— 90. »	313,000. »	885,000. »
2,447,939.30	»	»	»	»	»	»	2,447,939.30	»
630,920.76	+ (c) 130,920.76	537,143.05	174,143.05	363,000. »	537,143.05	»	311,143.05	856,920.76
4,177,860.06	+ 129,920.76	636,233.05	228,143.05	408,000. »	636,143.05	— 90. »	3,072,082.35	1,741,920.76
392,762.28	+ (d) 392,762.28	111,430.82	111,430.82	»	111,430.82	»	111,430.82	392,762.28
1,193,761.58	— 806,238.42	41,621.01	41,620.17	»	41,620.17	— 0.84	1,223,468.51	11,913.24
1,586,523.86	— 413,476.14	153,051.83	153,050.99	»	153,050.99	— 0.84	1,334,899.33	404,675.52
»	»	6,664,118. »	1,561,345. »	5,102,773. »	6,664,118. »	»	1,561,345. »	5,102,773. »

(c) Maggiore spesa derivante dall'iscrizione della quarta parte dell'avanzo della gestione dell'esercizio 1936-37, risultato in lire 523,683.04 come dall'allegato n. 2 a questo prospetto, da devolversi allo Stato ad integrazione del concorso fisso di lire 137,000, ai sensi del secondo comma dell'articolo 2 del Regio decreto-legge 8 giugno 1936, n. 1203, concernente provvedimenti per la costruzione di centri urbani nell'Agro Pontino.

(d) Avanzo della gestione dell'esercizio 1936-37, risultante dall'allegato n. 2 a questo prospetto, diminuito della quarta parte inserita al capitolo n. 37-bis, come alla precedente annotazione (c).

(e) Compresa lire 1,000,000, iscritte col Regio decreto-legge 15 dicembre 1936, n. 2124, convertito nella legge 3 aprile 1937, n. 516.

Capitoli			Conto della competenza per l'esercizio			TOTALE — Colonne t +	
Numero			Denominazione	previste	Somme accertate		h = p + q
del 1935-36	del 1936-37	del 1937-38			pagate	rimaste da pagare	
a	b	c	d	e = h ± i	f = p - l	g = q - m	
RIASSUNTO							
TITOLO I. — SPESA ORDINARIA							
CATEGORIA I. — SPESE EFFETTIVE.							
			SPESA DI AMMINISTRAZIONE	1,151,000. »	882,875. 25	178,688. 00	1,061,564. 00
			DEBITO VITALIZIO	650,000. »	481,980. 95	89,391. 00	571,373. 00
			CONTRIBUTI ALLO STATO.	226,000. »	156,000. »	61,665. 00	217,665. 00
			IMPOSTE E TASSE.	494,600. »	81,789. 24	366,953. 00	448,742. 00
			SPESE DI LITI E CONTRATTUALI	100,000. »	30,895. 54	14,213. 00	45,111. 00
			SPESE PATRIMONIALI	4,056,500. »	3,018,517. 06	994,321. 00	4,012,838. 00
			SPESE DISPOSTE DA LEGGI E DA DECRETI LEGISLATIVI.	72,270,650. »	66,539,058. 14	5,708,097. 00	72,247,155. 00
			SPESE DI CULTO E DI BENEFICENZA NELLE COLONIE ITALIANE E ALL'ESTERO.	1,131,000. »	983,300. »	147,700. 00	1,131,000. 00
			SPESE DIVERSE	1,986,242. »	1,868,362. 01	90,327. 00	1,958,689. 00
			FONDI DI RISERVA	1,068. 70	»	»	»
			TOTALE DEL TITOLO I. — SPESA ORDINARIA	82,067,060. 70	74,042,778. 19	7,651,361. 00	81,694,139. 00

ne del Fondo per il culto.
ROSPELTO II.

SPESA.

enza per accertate rimaste a pagare g = q - m	l'esercizio 1936-37		Conto dei residui degli esercizi precedenti					Pagamenti complessivi (competenza e residui) p = f + l	Residui passivi al 30 giugno 1937 q = g + m
	TOTALE - Colonne t + g h = p + q - n	Economie o maggiore spese i = h - e	Al 1° luglio 1936 -	Pagati l = p - f	Rimasti da pagare m = q - g	TOTALE -	Economie o eccedenze per assegnazioni speciali o = n - k		
			Colonna q del conto consuntivo 1935-36 k = n ± o			n = p + q - h			
178,688. 82	1,061,564. 17	89,435. 83	150,882. 82	144,753. 55	5,690. 30	150,443. 85	438. 97	1,027,628. 80	184,379. 22
89,391. 00	571,372. 63	78,627. 37	305,158. 23	58,338. 62	23,861. 84	82,200. 46	222,957. 77	540,319. 57	113,253. 52
61,665. 35	217,665. 35	8,334. 65	70,000. »	59,236. 35	»	59,236. 35	10,763. 65	215,236. 35	61,665. 35
366,953. 75	448,742. 99	45,857. 01	551,304. 44	121,051. 92	231,055. 93	352,107. 85	199,196. 59	202,841. 16	598,009. 68
14,215. 94	45,111. 44	54,888. 56	8,325. 96	8,162. 86	13. 30	8,176. 16	149. 80	39,058. 40	14,229. 20
994,331. 50	4,012,838. 31	43,661. 69	1,916,228. 11	1,080,641. 25	546,834. 77	1,627,476. 02	288,752. 09	4,099,158. 31	1,541,156. 02
5,708,097. 10	72,247,155. 28	23,494. 72	5,808,588. 54	5,510,589. 92	148,299. 61	5,658,889. 53	149,699. 01	72,049,648. 06	5,856,396. 75
147,700. 00	1,131,000. »	»	26,279. 10	25,479. 10	800. »	26,279. 10	»	1,008,779. 10	148,500. »
90,327. 00	1,958,689. 33	27,552. 67	533,172. 53	268,425. 92	172,767. 07	441,192. 99	91,979. 54	2,136,787. 93	263,094. 39
»	»	1,068. 70	»	»	»	»	»	»	»
7,651,361. 00	81,694,139. 50	372,921. 20	9,369,939. 73	7,276,679. 49	1,129,322. 82	8,406,002. 31	963,937. 42	81,319,457. 68	8,780,684. 13

Lavori Pubblici
Comunicazioni
Materna
Aeronautica
Agricoltura - Foreste
Corporazioni
Cultura Popolare