

Stato riassuntivo per capitoli dei titoli estinti durante l'esercizio finanziario dal 1° luglio 1936 al 30 giugno 1937.

Numero dei capitoli del- l'esercizio 1936-37 1	Ammontare dei titoli di pagamento estinti nell'esercizio 1936-37 approvati dall'Amministrazione e dalla Corte dei conti					
	S O M M E			S O M M E L O R D E P A G A T E		
	ritenute per debito dei titolari verso l'Amministrazione	pagate ai titolari		in conto competenza dell'esercizio 1936-37	in conto residui degli esercizi precedenti	in totale — (Colonna 5 + 6 o 2 + 3 + 4)
		direttamente dal cassiere dell'Amministrazione	dai tesorieri provinciali per conto del cassiere dell'Amministrazione			
<i>Riporti</i>	»	50,684. 45	1,585,968. 32	1,402,723. 01	233,929. 76	1,636,652. 77
20	»	»	»	»	»	»
21	»	»	384,526. 80	80,000. »	301,526. 80	381,526. 80
22	»	»	»	»	»	»
23	»	»	2,912. 34	2,115. 34	797. »	2,912. 34
24	»	»	76,070. »	76,070. »	»	76,070. »
25	»	»	261,950. »	201,250. »	60,700. »	261,950. »
26	»	»	490,150. »	»	490,150. »	490,150. »
27	»	»	154,694. 16	»	154,694. 16	154,694. 16
	»	50,684. 45	2,953,271. 62	<sup>(a)</sup> 1,762,158. 35	<sup>(b)</sup> 1,241,797. 72	<sup>(c)</sup> 3,003,956. 07
		3,003,956. 07		3,003,956. 07		

(a) Ammontare eguale al totale generale della colonna *f* del conto consuntivo della spesa, prospetto VIII.  
 (b) Ammontare eguale al totale generale della colonna *l* del conto consuntivo della spesa, prospetto VIII.  
 (c) Ammontare eguale al totale generale della colonna *p* del conto consuntivo della spesa, prospetto VIII.

Risultati definitivi della complessiva gestione di competenza e residui e dimostrazione degli avanzi dovuti al Tesoro dello Stato per l'articolo 5 della legge 30 luglio 1896, n. 343, o dei disavanzi da compensarsi nei successivi esercizi.

DARE		Importo	AVERE		Importo
Disavanzo rimasto da scomputare al 30 giugno 1936. . . . .		»	Entrata effettiva di competenza { Entrata ordinaria . . .		1,561,410. 78
Spesa effettiva di competenza:			Id. straordinaria . . .		1,100,000. »
Parte I - Spesa ordinaria. . . . .		1,885,281. 49	Economia sui residui passivi:		
Parte II - Id. id. . . . .		819,763. 99	Parte I - Spesa ordinaria. . . . .		123,180. 07
Annullamento di residui delle entrate effettive { Entrata ordinaria . . .		12,073. 53	Parte II - Id. id. . . . .		»
Id. straordinaria . . .		»			2,784,590. 85
		2,717,119. 01	Saldo - Somma da riprendersi nel conto dell'esercizio successivo per essere scomputata con gli avanzi delle gestioni avvenire.		»
Saldo - Somma iscritta al capitolo n. 27 della spesa per essere versata al Tesoro dello Stato? . . . . .		67,471. 84			2,784,590. 85
		2,784,590. 85			

Prospetto IX. — Conto dei capitali propri dell'Amministrazione.

Capitoli	ENTRATA	Importo	Capitoli	USCITA	Importo
	Rimasti da reinvestire alla fine dell'esercizio precedente. . . . .	»		Reinvestiti in più alla fine dell'esercizio precedente . . . . .	104,221. 27
6	Prezzo di vendita dei beni di enti soppressi ed esazione di capitali, ecc. - (colonna r del prospetto VII) . .	497,926. 95	21	Reimpiego del prezzo dei beni, ecc. - (colonna p del prospetto VIII) . .	381,526. 80
	Saldo capitali reinvestiti in più al 30 giugno 1937. . . . .	»		Saldo - Capitali rimasti da reinvestire al 30 giugno 1937 . . . . .	12,178. 88
		497,926. 95			497,926. 95

Prospetto X. — Conto di cassa.

ATTIVO.		PASSIVO.	
Fondo di cassa alla chiusura dell'esercizio precedente . . . . .	1,791,035. 29	Pagamenti effettuati durante l'esercizio 1936-1937 (Colonna p del prospetto VIII - Riassunto della spesa - Conto consuntivo esercizio 1936-37). . . . .	3,003,956. 07
Incessi effettuati durante l'esercizio 1936-37 (Colonna r del prospetto VII - Riassunto dell'Entrata - Conto consuntivo esercizio 1936-37) . . . . .	3,172,178. 18	Fondo di cassa alla chiusura dell'esercizio 1936-37 . . . . .	1,959,257. 40
	4,963,213. 47		4,963,213. 47

Numero degli articoli 1	ATTIVITÀ	Valore risultante dallo stato patrimoniale al 30 giugno 1936 3	Variazioni dal 1° luglio 1936 al 30 giugno 1937		Valore risultante al 30 giugno 1937 6	
			in più 4	in meno 5		
	<b>PARTE I.</b> <b>Proprietà immobiliare.</b>					
1	Beni improduttivi . . . . .	2,539,034. »	»	»	2,539,034. »	
2	Beni produttivi . . . . .	233,214. »	»	»	233,214. »	
	Totale proprietà immobiliare . . .	2,772,248. »	»	»	2,772,248. »	2,772,248. »
	<b>PARTE II.</b> <b>Proprietà mobiliare.</b> <i>(Nominale)</i>					
3	Titoli di rendite diverse che si pagano dal debito pubblico . . . . .	28,224,678. 22	414,700. »	»	28,639,378. 22	
4	Titoli della Cassa depositi e prestiti . . . . .	33. 19	»	»	33. 19	
	Totale proprietà mobiliare (nominale) . . .	28,224,711. 41	414,700. »	»	28,639,411. 41	28,639,411. 41
	<i>(Effettiva)</i>					
5	Debitori diversi per censi, canoni, livelli, frutti di capitali, ed altre prestazioni . . . . .	5,538,470. 20	»	123,121. 40	5,415,348. 80	
6	Debitori diversi per residuo prezzo beni venduti . .	216. »	240,000. »	»	240,216. »	
	Totale proprietà mobiliare (effettiva) . . .	5,538,686. 20	240,000. »	123,121. 40	5,655,564. 80	5,655,564. 80
7	Mobili e arredi sacri esistenti nelle chiese officiate e nelle case monastiche abitate dalle religiose . . .	7,697,242. 70	»	»	7,697,242. 70	
8	Valore dei mobili d'ufficio . . . . .	27,112. 20	45. »	»	27,157. 20	
		7,724,354. 90	45. »	»	7,724,399. 90	7,724,399. 90
9	Fondo di cassa . . . . .	1,791,035. 29	168,222. 11	»	1,959,257. 40	
10	Residui attivi . . . . .	396,856. 84	»	362,062. 18	34,794. 66	
		2,187,892. 13	168,222. 11	362,062. 18	1,994,052. 06	1,994,052. 06
	Totale generale . . . . .	46,447,892. 64	822,967. 11	485,183. 58	46,785,676. 17	
			+ 337,783. 53			
						Patrimonio attivo al 30 giugno 1937 . . . 46,785,676. 47

 Visto: IL MINISTRO  
 MUSSOLINI.

## XI. — Stato patrimoniale.

Numero degli articoli	PASSIVITÀ	Valore risultante dallo stato patrimoniale al 30 giugno 1936	Variazioni dal 1° luglio 1936 al 30 giugno 1937		Valore risultante al 30 giugno 1937	
			in più	in meno		
1	2	3	4	5	6	
	<b>PARTE I.</b>					
	<b>Pesi inerenti al patrimonio degli enti soppressi.</b>					
1	Pensioni, assegni, patrimoni sacri, cappellanie, elargizioni obbligatorie, censi, canoni, livelli, interessi di mutui, altre annualità e doti . . . . .	197,268. 80	»	»	197,268. 80	
2	Pie fondazioni ed ufficiatura di chiese. . . . .	5,354,336. 40	»	»	5,354,336. 40	
	Totale pesi patrimoniali . . . . .	5,551,605. 20	»	»	5,551,605. 20	5,551,605. 20
	<b>PARTE II.</b>					
	<b>Pesi obbligatori derivanti dalla legge.</b>					
3	Pensioni monastiche . . . . .	157,600 »	»	40,800. »	116,800. »	
4	Assegni agli investiti di benefizi e cappellanie soppressi . . . . .	9,721. 60	»	»	9,721. 60	
5	Annualità provenienti dal bilancio dello Stato . . . . .	53,247. 20	»	»	53,247. 20	
6	Supplementi di congrua ai parroci e ai membri delle collegiate di Roma . . . . .	10,127,391. 80	93,706. 20	»	10,221,098. »	
	Totale pesi obbligatori . . . . .	10,347,960. 60	93,706. 20	40,800. »	10,460,866. 80	10,460,866. 80
7	Residui passivi . . . . .	2,165,470. 28	»	194,618. 82	1,970,851. 46	1,970,851. 46
	Totale generale . . . . .	18,065,036. 08	93,706. 20	235,418. 82	17,923,323. 46	
			— 141,712. 62			
						Patrimonio passivo al 30 giugno 1937 . . . . . 17,923,323. 46
						Saldo eccedenza attiva . . . . . 28,862,352. 71
						Totale uguale all'attivo . . . . . 46,785,676. 17

Il Direttore generale del Fondo per il Culto

DE RUGGERO.

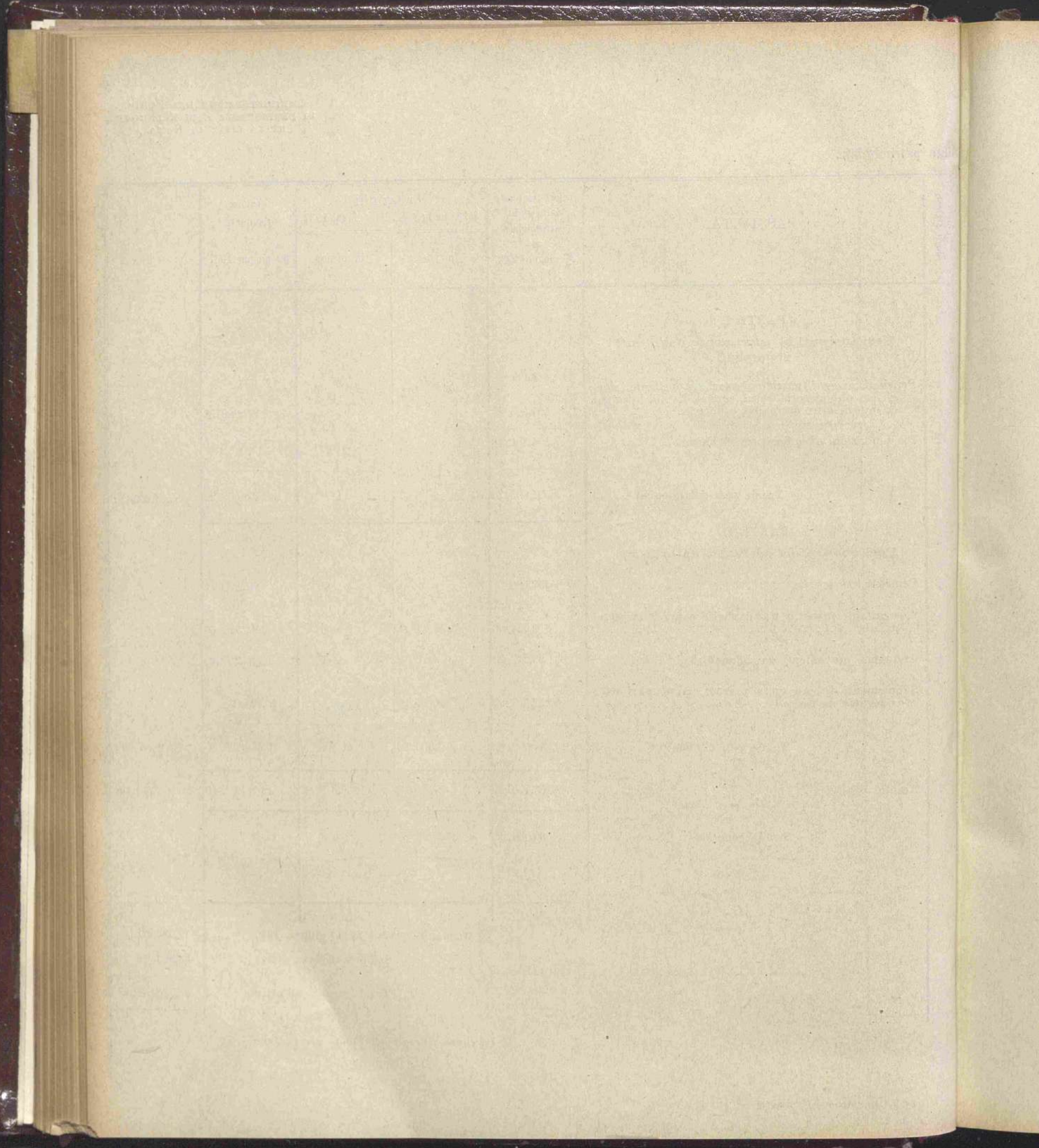

---

APPENDICE N. 3

al conto consuntivo della spesa del Ministero dell'interno per l'esercizio  
finanziario dal 1° luglio 1936 al 30 giugno 1937

---

CONTO CONSUNTIVO

dell'ENTRATA e della SPESA

DEI PATRIMONI RIUNITI EX-ECONOMALI

per l'esercizio finanziario dal 1° luglio 1936 al 30 giugno 1937

---

Lavori Pubblici

Comunicazioni

Guerra

Marina

Aeronautica

Agricoltura e Foreste

Corporazioni

Cultura Popolare

## NOTA PRELIMINARE

## § 1. — ACCERTAMENTI DELLA COMPETENZA.

La previsione per l'esercizio finanziario 1936-37, modificata con i provvedimenti indicati nelle note illustrative dei singoli capitoli, presenta le seguenti risultanze:

	PREVISIONE approvata con la legge di bilancio	VARIAZIONI	PREVISIONE definitiva	ACCERTAMENTI	DIFFERENZE fra la previsione e gli accertamenti
<b>CATEGORIA I.</b>					
Entrate effettive . . . . .	5,643,200 —	..	5,643,200 —	5,200,458.07 —	442,741.93
Spese effettive . . . . .	5,643,200 —	..	5,643,200 —	5,263,844.81 —	379,355.19
	..	..	..	— 63,386.74	— 63,386.74
<b>CATEGORIA II.</b>					
Entrate per movimento di capitali . . . . .	500,000 —	..	500,000 —	199,435.09 —	300,564.10
Uscite per movimento di capitali . . . . .	500,000 —	..	500,000 —	84,692 —	415,308 —
	..	..	..	+ 114,743.90	+ 114,743.90
<b>TOTALE GENERALE:</b>					
Entrata . . . . .	6,143,200 —	..	6,143,200 —	5,399,893.97 —	743,306.03
Spesa . . . . .	6,143,200 —	..	6,143,200 —	5,348,536.81 —	794,663.19
	..	..	..	+ 51,357.16	+ 51,357.16

Gli accertamenti sono pertanto ascisi alle seguenti cifre:

Entrate effettive . . . . .	L.	5,200,458.07
Spese effettive . . . . .	»	5,263,844.81
		<hr/>
Maggiore spesa . . . . .	L.	63,386.74
Entrate per movimento di capitali . . . . .	L.	199,435.90
Uscite per movimento di capitali . . . . .	»	84,692 —
Maggiore entrata . . . . .	»	114,743.90
		<hr/>
con un avanzo di . . . . .	L.	51,357.16

La maggiore spesa effettiva di lire 63,386.74 è così determinata:

Gestione propria dei Patrimoni riuniti ex-economali:	
Entrata . . . . .	L. 4,190,779.86
Spesa . . . . .	» 3,961,829.16
<hr/>	
Avanzo nella competenza dell'esercizio 1936-37 . . .	+ L. 228,950.70
Accertamento dell'avanzo complessivo dell'esercizio 1936-37 nel capitolo n. 24 della spesa . . . . .	— » 394,642.75
<hr/>	
	Disavanzo . . . — L. 165,692.05
Cessate gestioni economali:	
Entrata . . . . .	L. 198,273.61
Spesa . . . . .	» 99,939.58
<hr/>	
	Avanzo. . . . . + » 98,334.03
Gestione delle aziende speciali:	
Entrata . . . . .	L. 811,404.60
Spesa . . . . .	» 807,433.32
<hr/>	
	Avanzo. . . . . + » 3,971.28
<hr/>	
	— L. 63,386.74
<hr/>	

§ 2. — RESIDUI DEGLI ESERCIZI 1935-36 E PRECEDENTI.

Nei residui degli esercizi 1935-36 e precedenti si sono avute le seguenti variazioni:

Residui attivi riscossi . . . . .	L. 360,072.28
Residui attivi annullati . . . . .	» 46,207.23
	<hr/>
Poichè al 1° luglio 1936 i residui attivi ascendevano a . . . . .	L. 406,279.51
	» 1,483,497.95
al 30 giugno 1937 essi erano perciò ridotti a . . . . .	L. 1,077,218.44
	<hr/>
Residui passivi pagati . . . . .	L. 777,647.39
Residui passivi annullati . . . . .	» 172,710.20
	<hr/>
Poichè al 1° luglio 1936 i residui passivi ascendevano a . . . . .	L. 950,357.59
	» 1,529,352.65
al 30 giugno 1937 essi erano perciò ridotti a . . . . .	L. 578,995.06
	<hr/>
Contrapponendo agli annullamenti di residui passivi in . . . . .	L. 172,710.20
quelli di residui attivi in . . . . .	» 46,207.23
	<hr/>
si ha una maggiore eliminazione di residui passivi di . . . . .	L. 126,502.97
	<hr/>
dovuta al miglioramento nella gestione propria dei Patrimoni riuniti ex-economali per . . . . .	+ L. 165,692.05
al peggioramento nelle cessate gestioni economali per . . . . .	— » 35,233.10
al peggioramento nella gestione delle aziende speciali per . . . . .	— » 3,955.98
	<hr/>

Lavori Pubblici  
Comunicazioni  
Guerra  
Marina  
Aeronautica  
Agricoltura e Foreste  
Corporazioni  
Cultura Popolare



## § 3. — AVANZO DELLA GESTIONE 1936-37.

Ai termini dell'articolo 18 della legge 27 maggio 1929, n. 848, e dell'articolo 56 del regolamento approvato col Regio decreto 2 dicembre 1929, n. 2262, è stata iscritta al capitolo n. 24 della spesa dell'esercizio 1936-37, la somma di lire 394.642.75 quale avanzo di gestione, risultante dal conteggio che segue, destinato a sovvenire il clero particolarmente benemerito e bisognoso ed a favorire scopi di culto, di beneficenza e di istruzione:

Nella competenza:

Entrate effettive accertate . . . . .	L.	4,190,779.86
Spese effettive accertate . . . . .	»	3,961,829.19
		<hr/>
Avanzo nella competenza . . . . .	L.	228,950.70

Nei residui:

Aumenti nei residui attivi delle entrate effettive . . . . .	L.	2,981.99
Diminuzioni nei residui passivi delle spese effettive . . . . .	»	162,710.06
		<hr/>
Miglioramento nei residui . . . . .	»	165,692.05
		<hr/>
Utile dell'esercizio . . . . .	L.	394,642.75

## § 4. — CONTO DI CASSA.

Al 30 giugno 1936 il fondo di cassa ascendeva a . . . . . L. 1,115,556.18  
 Essendosi effettuati nell'esercizio 1936-37:

incassi per . . . . .	L.	5,428,811.43
e pagamenti per. . . . .	»	5,057,606.82
con un supero di incassi di . . . . .		<hr/>
	»	371,204.61
risulta al 30 giugno 1937 un fondo di cassa di . . . . .	L.	1,486,760.79

così ripartito:

Patrimoni riuniti ex-economali . . . . .	L.	881,961.58
Cessate gestioni economali . . . . .	»	526,586.57
Aziende speciali . . . . .	»	78,212.64
		<hr/>
	L.	1,486,760.79

e costituito per lire 1,382,710.02 dal credito in conto corrente infruttifero verso il Tesoro dello Stato, e per lire 104,050.77 da versamenti degli agenti di riscossione contabilizzati nel detto conto corrente dopo il 30 giugno 1937.

## § 5. — CONTO COL TESORO.

Alla chiusura dell'esercizio 1935-36 il credito verso il Tesoro ammontava a . . . . .	L.	1,050,535.29
Durante l'esercizio 1936-37 i fondi somministrati al Tesoro ammontarono a . . . . .	L.	5,375,944.45
mentre i pagamenti effettuati dal Tesoro per conto dei Patrimoni riuniti ex-economali ammontarono a . . . . .	»	5,043,769.72
Aggiungendo al credito risultante alla chiusura dell'esercizio 1935-36, quello derivante dalle operazioni dell'esercizio 1936-37 in . . . . .		<hr/>
	»	332,174.73
risulta, al 30 giugno 1937, un credito in conto corrente di . . . . .	L.	1,382,710.02

§ 6. — SITUAZIONE ECONOMICA.

Durante l'esercizio 1936-37 si verificarono nella situazione economica le seguenti variazioni:

a) nelle attività:

aumento di lire 27,500 nel valore dei beni immobili produttivi; di lire 91,200 nel capitale nominale della rendita pubblica; di lire 5,443.75 nel valore capitale delle prestazioni attive;

diminuzioni di lire 55,850 nel valore dei beni immobili improduttivi e di lire 259,088.40 nel valore dei crediti quantitativi e del mobilio;

b) nelle passività:

aumento di lire 76,840 nel valore capitale degli assegni al clero del Pantheon;

diminuzioni di lire 53,403 nel valore capitale delle prestazioni passive e degli assegni per patrimonio sacro; di lire 584,667.10 nel debito verso l'Amministrazione del Fondo per il culto.

In complesso, quindi, le attività subirono una diminuzione di lire 190,794.65, e le passività una diminuzione di lire 560,960.10 con un definitivo miglioramento economico di lire 370,165.45.

§ 7. — RISULTATI FINALI.

Da quanto precede, risulta nella gestione dell'esercizio finanziario 1936-37:

un miglioramento finanziario della competenza . . . . .	L.	51,357.16
un miglioramento finanziario dei residui . . . . .	»	126,502.97
<hr/>		
complessivo miglioramento finanziario, cioè, di . . . . .	L.	177,860.13
un miglioramento economico . . . . .	»	370,165.45
<hr/>		
Nel complesso, quindi, un miglioramento di . . . . .	L.	548,025.58
<hr/>		

Il miglioramento finanziario di lire 177,860.13 deriva da:

aumento nel credito di cassa per . . . . .	+	L.	371,204.61
diminuzione nei residui attivi per . . . . .	-	»	75,124.69
aumento nei residui passivi per . . . . .	-	»	118,219.79
<hr/>			
<hr/>			

Lavori Pubblici  
Comunicazioni  
Guerra  
Marina  
Aeronautica  
Agricoltura e Foreste  
Corporazioni  
Cultura Popolare

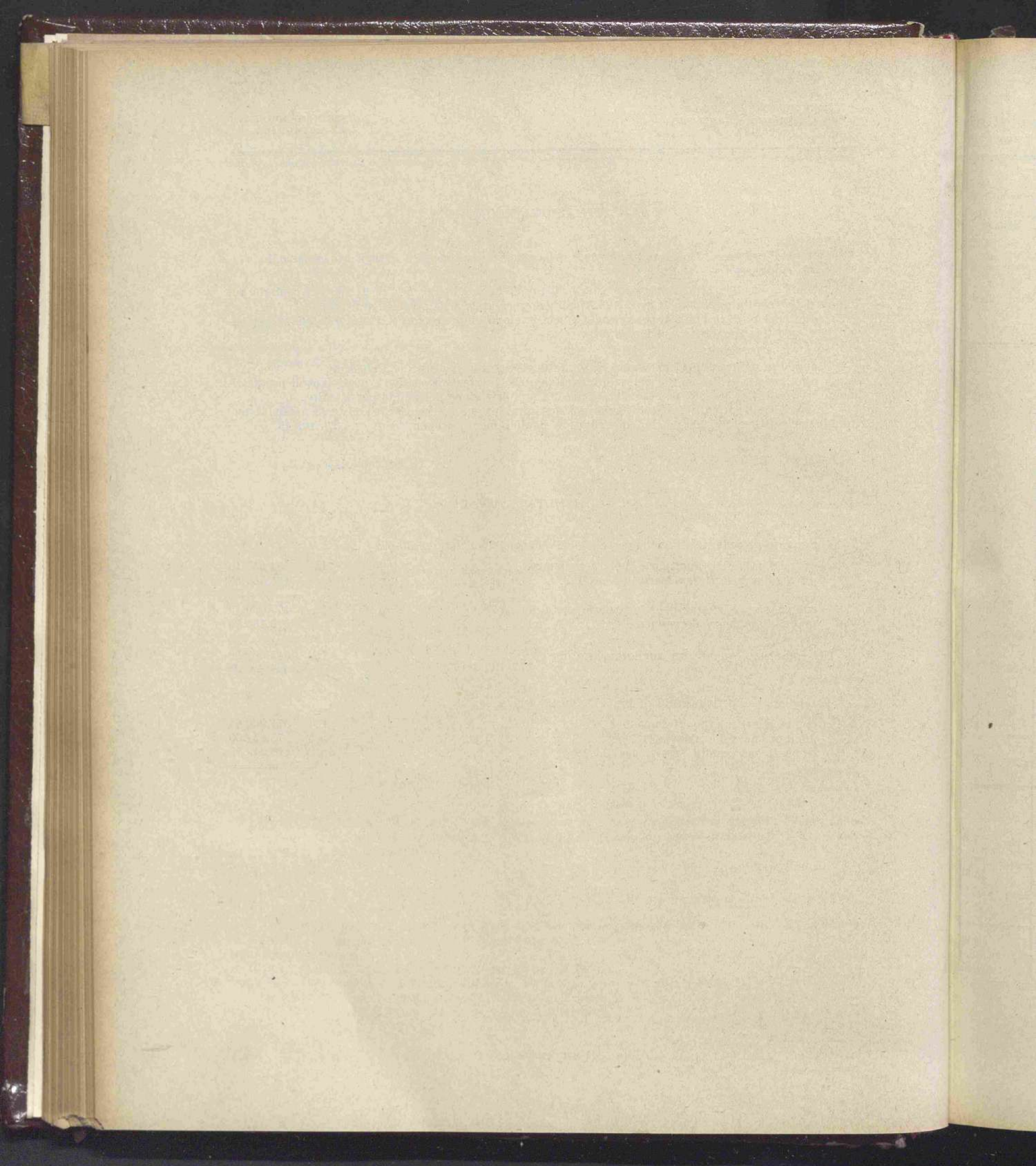

I.

**CONTO CONSUNTIVO**

**DELL' ENTRATA DEI PATRIMONI RIUNITI EX-ECONOMALI**

per l'esercizio finanziario dal 1° luglio 1936 al 30 giugno 1937

---

Lavori Pubblici

Comunicazioni

Giure

Marina

Aeronautica

Agricoltura e Foreste

Corporazioni

Cultura Popolare

Capitoli			Conto della competenza per l'esercizio 1936-37						Maggiori o minori entrate	Al 1° luglio 1936 — Colonne s e t del conto consuntivo 1935-36  l = p ± q	
Numero			Denominazione  d	previste  e = i ± k	Somme						
del 1935-36 a	del 1936-37 b	del 1937-38 c			accertate		rimaste da riscuotere h = t - o	TOTALE = f + g + h i = r + s + t - p			
					versate f = r - m	riscosse rimaste da versare g = s - n					
Rapporti fra le colonne									k = i - o		
<b>TITOLO I.</b>											
<b>ENTRATA ORDINARIA.</b>											
<b>CATEGORIA I. — ENTRATE EFFETTIVE.</b>											
<b>RENDITE PATRIMONIALI.</b>											
1	1	1	Rendite consolidate diverse . . . . .	3,480,000. »	3,481,821. 20	»	1,300. »	3,483,121. 20	+	3,121. 20	66
2	2	2	Prodotti di beni stabili . . . . .	524,000. »	524,242. 70	0. 30	1,483. 65	525,726. 65	+	1,726. 65	100,605
3	3	3	Censi, canoni, livelli ed altre prestazioni attive.	168,200. »	58,279. 46	58. 01	56,748. 08	115,085. 55	—	53,114. 45	359,260
4	4	»	Interessi di capitali e di somme depositate in conto corrente . . . . .	1,000. »	»	»	»	»	—	1,000. »	»
				4,173,200. »	4,064,343. 36	58. 31	59,531. 73	4,123,933. 40	—	49,266. 60	459,935
<b>PROVENTI DIVERSI.</b>											
5	5	8	Saldi attivi delle cessate gestioni economali.	500,000. »	116,071. 89	440. 10	81,761. 62	198,273. 61	—	301,726. 39	588,851
6	6	4	Ricuperi e proventi diversi . . . . .	70,000. »	66,846. 46	»	»	66,846. 46	—	3,153. 54	204,866
				570,000. »	182,918. 35	440. 10	81,761. 62	265,120. 07	—	304,879. 93	793,721

ex-economali.  
XII.

ENTRATA.

riuniti  
RISPETTO

Maggiori  
o  
onori entrate

k  
= l - e

## Conto dei residui degli esercizi precedenti

Residui attivi al 30 giugno 1937

Al 1° luglio 1936  Colonne s e t del conto consuntivo 1935-36	Riscossi		Rimasti da riscuotere	TOTALE — = m + n + o	Aumenti o diminuzioni	Versamenti (Competenza e residui)	Residui attivi al 30 giugno 1937		
	Versati	Rimasti da versare					Somme riscosse e non versate	Somme rimaste da riscuotere	
l = p ± q	m = r - f	n = s - g	o = l - h	p = r + s + t - i	q = p - l	r = f + m	s = g + n	t = h + o	
3,121. 20	66. 50	66. 50	»	66. 50	»	3,481,887. 70	»	1,300. »	
1,726. 65	100,605. 70	100,606. »	0. 30	100,605. 70	»	624,848. 70	»	1,483. 65	
53,114. 55	359,260. 52	37,127. 39	254. 70	325,219. 62	362,092. 31 +	2,831. 79	95,406. 85	196. 69	381,967. 70
1,000. »	»	»	»	»	»	»	»	»	
49,266. 00	459,932. 72	137,799. 89	255. »	325,219. 62	462,764. 51 +	2,831. 79	4,202,143. 25	196. 69	384,751. 35
301,726. 30	588,851. 48	67,841. 56	862. 10	486,638. 92	553,618. 38	35,233. 10	183,913. 45	422. »	568,400. 54
3,153. 54	204,869. 35	6,810. 75	»	198,208. 80	205,019. 55 +	150. 20	73,657. 21	»	198,208. 80
304,879. 39	793,720. 83	74,652. 31	862. 10	684,847. 72	758,637. 93	35,082. 90	257,570. 66	422. »	766,609. 34

Lavori Pubblici

Comunicazioni

Guerra

Marina

Aeronautica

Agricoltura - Foreste

Corporazioni

Cultura Popolare

Capitoli				Conto della competenza per l'esercizio 1936-37						Maggiori 0 minori entrate k = i - e	Al 1° luglio 1936 — Colonne s e t del conto consuntivo 1935-36 l = p ± q
Numero			Denominazione d	previste e = t ± k	Somme						
del 1935-36 a	del 1936-37 b	del 1937-38 c			Rapporti fra le colonne	accertate		rimaste da risceotere h = t - o	TOTALE — = f + g + h i = r + s + t - p		
						versate f = r - m	rimaste da versare g = s - n				
<b>FONDI SPECIALI.</b>											
7	7	5	Contributo dello Stato per integrare i redditi dei Patrimoni riuniti, allo scopo di sovvenire il clero particolarmente benemerito e bisognoso, e per favorire scopi di culto, di beneficenza e di istruzione (3° comma dell'art. 18 della legge 27 maggio 1929, n. 848).	per memoria	»	»	»	»	»	»	
8	8	6	Entrate del Fondo Clero veneto, degli Scorpori beneficiari, delle Parrocchie povere e di altri fondi speciali già amministrati dagli Economati generali dei benefici vacanti.	900,000. »	620,924. 44	»	190,480. 16	811,404. 60	—	88,505. 40	229,844.
				900,000. »	620,924. 44	»	190,480. 16	811,404. 60	—	88,505. 40	229,844.
<b>TITOLO II.</b>											
<b>ENTRATA STRAORDINARIA.</b>											
<b>CATEGORIA II.</b>											
<b>MOVIMENTO DI CAPITALI.</b>											
9	9	7	Esazione di capitali. . . . .	500,000. »	199,435. 90	»	»	199,435. 90	—	300,564. 10	»

riuniti ex-economali.  
PROSPETTO XII.

ENTRATA.

Maggiori o minori entrate  k = l - e	Conto dei residui degli esercizi precedenti					Versamenti (Competenza e residui)	Residui attivi al 30 giugno 1937		
	Al 1° luglio 1936  Colonne s e t del conto consuntivo 1935-36	Riscossi		Rimasti da riscuotere	TOTALE — = m + n + o		Aumenti o diminuzioni	Somme riscosse e non versate	Somme rimaste da riscuotere
		Versati	Rimasti da versare						
l = p ± q	m = r - f	n = s - g	o = t - h	p = r + s + t - l	q = p - l	r = f + m	s = g + n	t = h + o	
>	>	>	>	>	>	>	>	>	
88,595. 40	229,844. 40	148,737. 18	>	67,151. 10	215,888. 28	13,956. 12	769,661. 62	>	257,631. 26
88,595. 40	229,844. 40	148,737. 18	>	67,151. 10	215,888. 28	13,956. 12	769,661. 62	>	257,631. 26
300,564. 10	>	>	>	>	>	>	199,435. 90	>	>

Lavori Pubblici

Comunicazioni

Guerra

Marina

Aeronautica

Agricoltura, Foreste

Corporazioni

Cultura Popolare



Capitoli			Conto della competenza per l'esercizio 1936-37					Maggiori o minori entrate	Al 1° luglio 1936 — Colonne s e del conto consuntivo 1935-36  i = p ± q		
Numero			Denominazione  d	previste  e = i ± k	Semme						
del 1935-36 a	del 1936-37 b	del 1937-38 c			Rapporti fra le colonne	accertate				rimaste da risuotere h = t - o	TOTALE — = f + g + h i = r + s + t - p
						versate f = r - m	rimaste da versare g = s - n				
<b>RIASSUNTO PER TITOLI</b>											
<b>TITOLO I.</b>											
<b>ENTRATA ORDINARIA.</b>											
<b>CATEGORIA I. — ENTRATE EFFETTIVE.</b>											
				4,173,200. »	4,064,343. 36	58. 31	59,531. 73	4,123,933. 40	— 49,266. 60	459,93	
			RENDITE PATRIMONIALI . . . . .	570,000. »	182,918. 35	440. 10	81,761. 62	265,120. 07	— 304,879. 99	793,72	
			PROVENTI DIVERSI . . . . .	900,000. »	620,924. 44	»	190,480. 16	811,404. 60	— 88,595. 99	229,84	
			FONDI SPECIALI . . . . .								
			<b>TOTALE DEL TITOLO I — ENTRATA ORDINARIA</b>	<b>5,643,200. »</b>	<b>4,868,186. 15</b>	<b>498. 41</b>	<b>331,773. 51</b>	<b>5,200,458. 07</b>	<b>— 442,741. 99</b>	<b>1,483,49</b>	
<b>TITOLO II.</b>											
<b>ENTRATA STRAORDINARIA.</b>											
<b>CATEGORIA II.</b>											
<b>MOVIMENTO DI CAPITALI.</b>											
			ESAZIONE DI CAPITALI. . . . .	500,000. »	199,435. 90	»	»	199,435. 90	— 300,564. 00	»	
			<b>TOTALE GENERALE . . .</b>	<b>6,143,200. »</b>	<b>5,067,622. 05</b>	<b>498. 41</b>	<b>331,773. 51</b>	<b>5,399,893. 97</b>	<b>— 743,306. 99</b>	<b>1,483,49</b>	

Visto e riconosciuto conforme alle scritture della Corte dei conti, giusta la deliberazione della Corte a Sezioni riunite di pari data.

Roma, addì 25 gennaio 1938 — Anno XVI.

IL PRESIDENTE  
 GASPE RINI.

riuniti  
PROSPETTO

ex-economali.  
XII.

ENTRATA.

Maggiori o minori entrate	Conto dei residui degli esercizi precedenti					Versamenti (Competenza e residui)	Residui attivi al 30 giugno.1937		
	Al 1° luglio 1936  Colonne s e t del conto consuntivo 1935-36	Riscossi		Rimasti da riscuotere	TOTALE — $= m + n + o$		Aumenti o diminuzioni	Somme riscosse e non versate	Somme rimaste da riscuotere
		Versati	Rimasti da versare						
k $= t - e$	i $= p \pm q$	m $= r - f$	n $= s - g$	o $= t - h$	p $= r + s + t - l$	q $= p - l$	r $= f + m$	s $= g + n$	t $= h + o$
— 49,266. 60	459,932. 72	137,799. 89	— 255. »	325,219. 62	462,764. 51	+ 2,831. 79	4,202,143. 25	— 196. 69	384,751. 35
— 304,879. 93	793,720. 83	74,652. 31	— 862. 10	684,847. 72	758,637. 93	— 35,082. 90	257,570. 66	— 422. »	766,609. 34
— 88,565. 00	229,844. 40	148,737. 18	»	67,151. 10	215,888. 28	— 13,956. 12	769,661. 62	»	257,631. 26
— 442,741. 93	1,483,497. 95	361,189. 38	— 1,117. 10	1,077,218. 44	1,437,290. 72	— 46,207. 23	5,229,375. 53	— 618. 69	1,408,991. 95
— 300,561. 10	»	»	»	»	»	»	199,435. 90	»	»
— 743,306. 03	1,483,497. 95	361,189. 38	— 1,117. 10	1,077,218. 44	1,437,290. 72	— 46,207. 23	5,428,811. 43	— 618. 69	1,408,991. 95

Roma, addì 29 dicembre 1937 - Anno XVI.

IL MINISTRO  
MUSSOLINI.

Lavori Pubblici

Comunicazioni

Guerra

Marina

Aeronautica

Agricoltura e Foreste

Corporazioni

Cultura Popolare

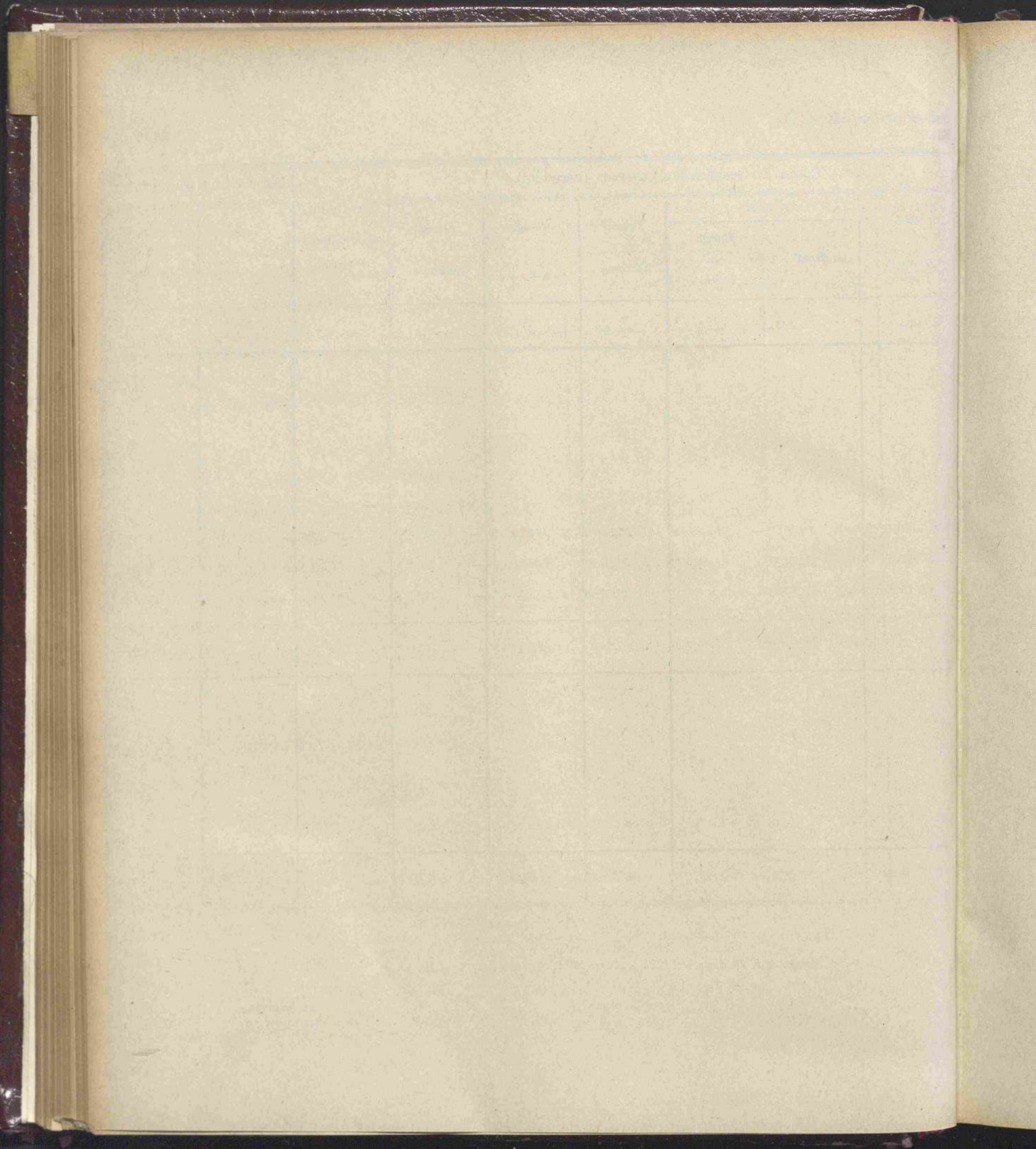

II.

**CONTO CONSUNTIVO**

**DELLA SPESA DEI PATRIMONI RIUNITI EX-ECONOMALI**

per l'esercizio finanziario dal 1° luglio 1936 al 30 giugno 1937

---

Lavori Pubblici

Comunicazioni

Giustizia

Marina

Aeronautica

Agricoltura e Foreste

Corporazioni

Cultura Popolare

Capitoli				Conto della competenza per			l'esercizio	
Numero			Denominazione d	previste	Somme		TOTAL — Colonne 1 h = p + q	
del 1935-36 a	del 1936-37 b	del 1937-38 c			Rapporti tra le colonne { e = h ± i	accertate		
						pagate t = p - l		rimaste da pagare g = q - m
<b>TITOLO I. — SPESA ORDINARIA.</b>								
<b>CATEGORIA I. — SPESE EFFETTIVE.</b>								
<b>SPESE GENERALI.</b>								
1	1	1	Spese di amministrazione: missioni, premi di operosità e indennità varie.	(a) 47,000. »	47,000. »	»	47,000. »	
2	2	2	Rimborso allo Stato per le spese di ufficio, di stampa, di cancelleria e acquisto di mobili. . . . .	35,000. »	»	29,963. 50	29,963. 50	
3	3	3	Contributi vari dovuti al Tesoro dello Stato per spese inerenti alla gestione dei Patrimoni riuniti ex economati ( <i>Spesa obbligatoria</i> ) . . . . .	30,000. »	30,000. »	»	30,000. »	
4	4	4	Sussidi ad impiegati in servizio, nonchè ad impiegati cessati dei soppressi Economati generali dei benefici vacanti ed alle loro famiglie . . . . .	20,000. »	20,000. »	»	20,000. »	
5	5	5	Spese di manutenzione della proprietà immobiliare ( <i>Spesa obbligatoria</i> ). . . . .	(b) 123,700. »	54,616. 71	67,792. 81	122,000. »	
6	6	6	Imposte e tasse ( <i>Spesa obbligatoria</i> ) . . . . .	152,000. »	43,115. 32	106,901. 35	150,000. »	
7	7	7	Spese contrattuali e di liti ( <i>Spesa obbligatoria</i> ). . . . .	3,000. »	1,198. 70	»	1,198. 70	
				410,700. »	195,930. 73	204,658. 11	400,000. »	
<b>DEBITO VITALIZIO.</b>								
8	8	8	Pensioni ed altri assegni al personale a riposo dei soppressi Economati generali dei benefici vacanti ( <i>Spese fisse e obbligatorie</i> ) . . . . .	710,000. »	486,474. 25	183,073. 33	669,000. »	

(a) Comprese lire 15,000 per effetto del Regio decreto-legge 28 giugno 1937, n. 943.

 (b) Comp  
 13

ex-economali.  
XIII.

SPESA.

	l'esercizio 1936-37		Conto dei residui degli esercizi precedenti				Economie o eccedenze per assegnazioni speciali	Pagamenti complessivi (competenza e residui)	Residui passivi al 30 giugno 1937
		Economie o maggiore spese	Al 1° luglio 1936 — Colonna q del conto consuntivo 1935-36	Pagati	Rimasti da pagare	TOTALE — Colonne l + m			
	TOTALE — Colonne f + g	o	k	l	m	n			
g = q - m	h = p + q - n	i = h - e	k = n ± o	l = p - j	m = q - g	n = p + q - h	o = n - k	p = f + l	q = g + m
»	47,000. »	»	695. 10	690. »	»	690. »	5. 10	47,690. »	»
29,963. 95	29,963. 95	5,036. 05	22,496. 45	22,496. 45	»	22,496. 45	»	22,496. 45	29,963. 95
»	30,000. »	»	»	»	»	»	»	30,000. »	»
»	20,000. »	»	»	»	»	»	»	20,000. »	»
67,792. 81	122,409. 52	1,290. 48	80,457. 16	77,768. 55	1,871. 06	79,639. 61	817. 55	132,385. 26	69,663. 87
106,901. 35	150,016. 67	1,983. 33	138,318. 39	25,205. 05	85,529. 42	110,734. 47	27,583. 92	68,320. 37	192,430. 77
»	1,198. 70	1,801. 30	»	»	»	»	»	1,198. 70	»
204,658. 11	400,588. 84	10,411. 16	241,967. 10	126,160. 05	87,400. 48	213,560. 53	28,406. 57	322,090. 78	292,058. 59
183,073. 81	669,548. 15	40,451. 85	242,434. 64	56,329. 35	99,807. 09	156,136. 44	86,258. 20	543,803. 60	282,880. 99

(b) Comprese lire 39,700, prelevate dal Fondo di riserva per le spese obbligatorie e d'ordine (capitolo n. 19), col decreto ministeriale 13 aprile 1937, n. 3.

Lavori Pubblici

Comunicazioni

Guerra

Marina

Aeronautica

Agricoltura, Foreste

Corporazioni

Cultura Popolare

RENDICONTO GENERALE  
PER L'ESERCIZIO FINANZIARIO  
1936-37.

Patrimoni riuniti  
Segue

ex-ecor  
PROSPETTO

Capitoli			Conto della competenza per			l'esercizio	
Numero			Denominazione	previste	Somme		TOTAL — Colonne f h = p + q
del 1935-36 a	del 1936-37 b	del 1937-38 c			accertate		
					pagate	rimaste da pagare	
			Rapporti tra le colonne } e = h ± i	f = p - l	g = q - m		
SPESA PATRIMONIALI.							
9	9	9	Censi, canoni, livelli ed altre prestazioni passive ( <i>Spese fisse e obbligatorie</i> )	114,000. »	90,661. 42	21,798. 41	112,4
10	10	10	Assegni fissi di varia natura ( <i>Spese fisse e obbligatorie</i> ) . . . . .	70,300. »	45,409. 50	11,910. 49	57,3
				184,300. »	136,070. 92	33,708. 90	169,7
SPESA DIVERSE.							
11	11	24	Saldi passivi delle cessate gestioni economali . . . . .	600,000. »	84,939. 58	15,000. »	99,9
12	12	11	Spese casuali. . . . .	3,000. »	3,000. »	»	3,0
13	13	12	Residui passivi eliminati a senso dell'articolo 36 del Regio decreto 18 novembre 1923, n. 2440, sulla contabilità generale dello Stato e reclamati dai creditori ( <i>Spesa obbligatoria</i> ) . . . . .	(b) 300. »	300. »	»	3
				603,300. »	88,239. 58	15,000. »	103,2
SPESA DI CULTO, DI ISTRUZIONE E DI BENEFICENZA.							
14	14	13	Assegni al clero del Pantheon ( <i>Spese fisse</i> ) . . . . .	(c) 42,100. »	32,912. »	2,710. 40	35,6
15	15	14	Assegni fissi e oneri diversi per scopi di culto, di beneficenza e d'istruzione ( <i>Spese fisse</i> ) . . . . .	290,000. »	230,356. 69	36,517. 71	266,8
16	16	15	Fondo a disposizione per sovvenire il clero particolarmente benemerito e bisognoso e per favorire scopi di culto, di beneficenza e d'istruzione (art. 18 legge 27 maggio 1929, n. 848) . . . . .	1,348,000. »	1,343,728. »	4,100. »	1,347,8
				1,680,100. »	1,606,996. 69	43,328. 11	1,650,3

(a) Compresa lire 687.10 per somma perentia agli effetti amministrativi.

(b) Somma prelevata dal Fondo di riserva per le spese obbligatorie e d'ordine (capitolo n. 19) col decreto ministeriale 8 agosto 1936, n. 24.

(c) Comp  
(d) Comp

**ex-economali.**  
 PROSPETTO XIII.

SPESA.

Lavori Pubblici Comunicazioni Guerra Marina Aeronautica Agricoltura, Foreste Corporazioni Cultura Popolare	Lavori Pubblici Comunicazioni Guerra Marina Aeronautica Agricoltura, Foreste Corporazioni Cultura Popolare	Lavori Pubblici Comunicazioni Guerra Marina Aeronautica Agricoltura, Foreste Corporazioni Cultura Popolare	l'esercizio 1936-37		Conto dei residui degli esercizi precedenti				Pagamenti complessivi (competenza e residui)	Residui passivi al 30 giugno 1937	
			Economie o maggiori spese	Al 1° luglio 1936 — Colonna q del conto consuntivo 1935-36	Pagati	Rimasti da pagare	TOTALE — Colonne l + m	Economie o eccedenze per assegnazioni speciali			Economie o eccedenze per assegnazioni speciali
			h = p + q - n	i = h - e	k = n ± o	l = p - f	m = q - g	n = p + q - h	o = n - k	p = f + l	q = g + m
21,798. 41			112,459. 83 —	1,540. 17	34,147. 37	27,839. 10	6,308. 27	34,147. 37	>	118,500. 52	28,106. 68
11,910. 49			57,319. 99 —	12,980. 01	11,324. 87	5,192. 39	3,952. 88	9,145. 27 —	(a) 2,179. 60	50,601. 89	15,863. 37
33,708. 90			169,779. 82 —	14,520. 18	45,472. 24	33,031. 49	10,261. 15	43,292. 64 —	2,179. 60	169,102. 41	43,970. 05
15,000. »			99,939. 58 —	500,060. 42	218,744. 25	19,472. 30	199,271. 95	218,744. 25	>	104,411. 88	214,271. 95
»			3,000. »	»	»	»	»	»	»	3,000. »	»
»			300. »	»	»	»	»	»	»	300. »	»
15,000. »			103,239. 58 —	500,060. 42	218,744. 25	19,472. 30	199,271. 95	218,744. 25	>	107,711. 88	214,271. 95
2,710. 40			35,622. 40 —	6,477. 60	1,056. »	1,056. »	»	1,056. »	»	33,968. »	2,710. 40
36,517. 71			266,874. 40 —	23,125. 60	72,674. 75	14,285. 75	12,563. 31	26,849. 06 —	(d) 45,825. 69	244,642. 44	49,081. 02
4,100. »			1,347,828. » —	172. »	1,700. »	1,000. »	700. »	1,700. »	»	1,344,728. »	4,800. »
43,328. 11			1,650,324. 80 —	29,775. 20	75,430. 75	16,341. 75	13,263. 31	29,605. 06 —	45,825. 69	1,623,338. 44	56,591. 42

(c) Compresse lire 9,500 per effetto del Regio decreto-legge 15 dicembre 1936, n. 2124, convertito nella legge 3 aprile 1937, n. 516.

(d) Compresse lire 4,859.60 per somma perentia agli effetti amministrativi.



Capitoli				Conto della competenza per			l'esercizio
Numero			Denominazione	previste	Somme accertate		
del 1935-36	del 1936-37	del 1937-38			Rapporti fra le colonne	pagate	rimaste da pagare
a	b	c	d	e = h ± i	f = p - l	g = q - m	
FONDI SPECIALI.							
17	17	16	Anticipazioni ai benefici sotto sequestro . . . . .	10,000. »	»	»	»
18	18	17	Spese del Fondo clero veneto, degli Scorpori beneficiari, delle parrocchie povere e di altri fondi speciali già amministrati dagli Economati generali dei benefici vacanti . . . . .	900,000. »	613,367. 71	194,065. 61	807,43
				910,000. »	613,367. 71	194,065. 61	807,43
FONDI DI RISERVA.							
19	19	18	Fondo di riserva per le spese obbligatorie e d'ordine . . . . .	(a) 50,000. »	»	»	»
20	20	19	Fondo di riserva per le spese impreviste . . . . .	(b) 25,500. »	»	»	»
				75,500. »	»	»	»

(a) Dal Fondo di riserva per le spese obbligatorie e d'ordine, autorizzato con la legge di bilancio in lire 95,000, sono state effettuate prelevazioni, per complessive lire 45,000, con i decreti ministeriali 8 agosto 1936, n. 24 (lire 300), e 13 aprile 1937, n. 3 (lire 44,700), a favore dei capitoli n. 5 (lire 39,700), n. 13 (lire 300) e n. 22 (lire 5,000). Si porta in economia la residua disponibilità di lire 50,000.

(b) Il Fon  
effet  
n. 9



Capitoli			Conto della competenza per			l'esercizio	
Numero			Somme			TOTAL	
Denominazione			previste	accertate		Colonne f	
del 1935-36	del 1936-37	del 1937-38		pagate	rimaste da pagare	n	
a	b	c	e	f	g	h	
d			= h ± i	= p - l	= q - m	= p + q	
			Rapporti tra le colonne				
<b>TITOLO II. — SPESA STRAORDINARIA.</b>							
CATEGORIA I. — SPESE EFFETTIVE.							
<i>Spese diverse.</i>							
21	21	25	Spese e compensi per il servizio di stralcio delle cessate gestioni economali (esclusi i premi di operosità e di rendimento e le indennità di missione).	80,000. »	80,000. »	»	80,0
22	22	20	Restituzione di somme indebitamente conseguite ed altre spese straordinarie diverse ( <i>Spesa d'ordine</i> ) . . . . .	(a) 20,000. »	18,887. 55	100. »	18,9
22 bis	23	21	Rimborso all'Amministrazione del Fondo per il culto delle somme anticipate all'Azienda dei Patrimoni riuniti ex economali.	969,300. »	969,300. »	»	969,3
23	24	22	Avanzo di gestione destinato a sovvenire il clero particolarmente benemerito e bisognoso e per favorire scopi di culto, di beneficenza e di istruzione (articolo 18 della legge 27 maggio 1929, n. 848). . . . .	<i>per memoria</i>	»	394,642. 75	394,6
				1,069,300. »	1,068,187. 55	394,742. 75	1,462,9
CATEGORIA II. — MOVIMENTO DI CAPITALI.							
24	25	23	Rinvestimento di capitali, estinzione di debiti e di altre passività patrimoniali . . . . .	500,000. »	84,692. »	»	84,6
<i>Capitolo aggiunto per spese residue degli esercizi 1935-36 e precedenti non avente riferimento con alcuno di quelli iscritti nello stato di previsione per l'esercizio finanziario 1936-37 (articolo 144 del regolamento per la contabilità generale dello Stato).</i>							
CATEGORIA I. — SPESE EFFETTIVE.							
25	26	26	Indennità a favore di titolari o reggenti dei Subeconomati dei benefici vacanti soppressi, che può essere concessa ai termini dell'articolo 28 della legge 27 maggio 1929, n. 848 (Regio-decreto 10 marzo 1930, n. 286). . . . .	»	»	»	»
				»	»	»	»

(a) Comprese lire 5,000 prelevate dal Fondo di riserva per le spese obbligatorie e d'ordine (capitolo n. 19) col decreto ministeriale 13 aprile 1937, n. 3.

(b) Avanz

**ex-economali.**  
PROSPETTO XIII.

SPESA.

	l'esercizio 1936-37		Conto dei residui degli esercizi precedenti					Pagamenti complessivi (competenza e residui)	Residui passivi al 30 giugno 1937
	TOTALE — Colonne f + g	Economie o maggiori spese	Al 1° luglio 1936	Pagati	Rimasti da pagare	TOTALE	Economie o eccedenze per assegnazioni speciali		
			Colonna q del conto consuntivo 1935-36			— Colonne l + m			
g = q - m	h = p + q - n	i = h - e	k = n ± o	l = p - f	m = q - g	n = p + q - h	o = n - k	p = f + l	q = g + m
>	80,000. >	>	>	>	>	>	>	80,000. >	>
100. >	18,987. 55 —	1,012. 45	>	>	>	>	>	18,887. 55	100. >
>	969,300. >	>	>	>	>	>	>	969,300. >	>
394,642. 75	394,642. 75 +	<sup>(b)</sup> 394,642. 75	508,503. 08	425,912. >	82,591. 08	508,503. 08	>	425,912. >	477,233. 83
394,742. 75	1,462,930. 30 +	393,630. 30	508,503. 08	425,912. >	82,591. 08	508,503. 08	>	1,494,099. 55	477,333. 83
>	84,692. > —	415,308. >	>	>	>	>	>	84,692. >	>
>	>	>	100,000. >	13,600. >	86,400. >	100,000. >	>	13,600. >	86,400. >
>	>	>	100,000. >	13,600. >	86,400. >	100,000. >	>	13,600. >	86,400. >

(b) Avanzo della gestione propria dei Patrimoni riuniti ex-economali, risultante dall'allegato n. 2 a questo prospetto.

Lavori Pubblici

Comunicazioni

Guerra

Marina

Aeronautica

Agricoltura - Foreste

Corporazioni

Cultura Popolare

Capitoli			Conto della competenza per			TOTALE — Colonne f + h = p + q -	
Numero			Somme				
del 1935-36 a	del 1936-37 b	del 1937-38 c	Denominazione d	previste e = h + i	accertate		
					pagate f = p - l		rimaste da pagare g = q - m
<b>RIASSUNTO PER TITOLI.</b>							
<b>TITOLO I. — SPESA ORDINARIA.</b>							
<b>CATEGORIA I. — SPESE EFFETTIVE.</b>							
			SPESA GENERALI . . . . .	410,700. »	195,930. 73	204,658. 11	400,588
			DEBITO VITALIZIO . . . . .	710,000. »	486,474. 25	183,073. 90	669,548
			SPESA PATRIMONIALI . . . . .	184,300. »	136,070. 92	33,703. 90	169,779
			SPESA DIVERSE . . . . .	603,300. »	88,239. 58	15,000. »	103,239
			SPESA DI CULTO, DI ISTRUZIONE E DI BENEFICENZA . . . . .	1,680,100. »	1,606,996. 69	43,328. 11	1,650,324
			FONDI SPECIALI . . . . .	910,000. »	613,367. 71	194,065. 61	807,433
			FONDI DI RISERVA . . . . .	75,500. »	»	»	»
			TOTALE DEL TITOLO I. — (Spesa ordinaria) . . . . .	4,573,900 »	3,127,079. 88	673,834. 63	3,800,914
<b>TITOLO II. — SPESA STRAORDINARIA.</b>							
			CATEGORIA I. — SPESE EFFETTIVE { Spese diverse . . . . .	1,069,300. »	1,068,187. 55	394,742. 75	1,462,930
			{ Capitoli aggiunti . . . . .	»	»	»	»
			CATEGORIA II. — MOVIMENTO DI CAPITALI . . . . .	500,000. »	84,692. »	»	84,692
			TOTALE DEL TITOLO II. — (Spesa straordinaria) . . . . .	1,569,300. »	1,152,879. 55	394,742. 75	1,547,622
			Totale delle Spese ordinarie e straordinarie . . . . .	6,143,200. »	4,279,959. 43	1,068,577. 38	5,348,536
<b>RIASSUNTO PER CATEGORIE.</b>							
			CATEGORIA I. — SPESE EFFETTIVE (Parte ordinaria e straordinaria) . . . . .	5,643,200. »	4,195,267. 43	1,068,577. 38	5,263,844
			CATEGORIA II. — MOVIMENTO DI CAPITALI . . . . .	500,000. »	84,692. »	»	84,692
			TOTALE GENERALE . . . . .	6,143,200. »	4,279,959. 43	1,068,577. 38	5,348,536

(a) Tenuto conto che nella somma di . . . . . L. 172,710.20  
 sono comprese le somme parente agli effetti amministrativi in . . . . . » 5,546.70  
 risulta che nella gestione dei residui si è realizzata l'economia effettiva di . . . . . L. 167,163.50

riuniti  
Segue

ex-economali.  
PROSPETTO XIII.

SPESA.

L'esercizio 1936-37	Conto dei residui degli esercizi precedenti						Pagamenti complessivi (competenza e residui)	Residui passivi al 30 giugno 1937	
	Economie	Al 1° luglio 1936	Pagati	Rimasti da pagare	TOTALE	Economie o eccedenze per assegnazioni speciali			
	o maggiori spese	Colonna q del conto consuntivo 1935-36	l	m	n	o			
TOTALE — Colonne f + g	i	k	l	m	n	o	p	q	
h = p + q - n	i = h - e	k = n ± o	l = p - f	m = q - g	n = p + q - h	o = n - k	p = f + l	q = g + m	
204,658. 11	400,588. 84 —	10,111. 16	241,967. 10	126,160. 05	87,400. 48	213,560. 53 —	28,406. 57	322,090. 78	292,058. 59
183,073. 90	669,548. 15 —	40,451. 85	242,434. 64	56,329. 35	99,807. 09	156,136. 44 —	86,298. 20	542,803. 60	282,880. 99
33,708. 90	169,779. 82 —	14,520. 18	45,472. 24	33,031. 49	10,261. 15	43,292. 64 —	2,179. 60	169,102. 41	43,970. 05
15,000. >	103,239. 58 —	500,060. 42	218,744. 25	19,472. 30	199,271. 95	218,744. 25	>	107,711. 88	214,271. 95
43,328. 11	1,650,324. 80 —	29,775. 20	75,430. 75	16,341. 75	13,263. 31	29,605. 06 —	45,825. 69	1,623,338. 44	56,591. 42
194,065. 61	807,433. 32 —	102,566. 68	96,800. 59	86,800. 45	>	86,800. 45 —	10,000. 14	700,168. 16	194,065. 61
>	>	75,500. >	>	>	>	>	>	>	>
673,834. 63	3,800,914. 51 —	772,985. 49	920,849. 57	338,135. 39	410,003. 98	748,139. 37 —	172,710. 20	3,465,215. 27	1,083,838. 61
394,742. 75	1,462,930. 30 +	393,630. 30	508,503. 08	425,912. >	82,591. 08	508,503. 08	>	1,494,099. 55	477,333. 83
>	>	>	100,000. >	13,600. >	86,400. >	100,000. >	>	13,600. >	86,400. >
>	84,692. > —	415,308. >	>	>	>	>	>	84,692. >	>
394,742. 75	1,547,622. 30 —	21,677. 70	608,503. 08	439,512. >	168,991. 08	608,503. 08	>	1,592,391. 55	563,733. 83
1,068,577. 38	5,348,536. 81 —	794,663. 19	1,529,352. 65	777,647. 39	578,995. 06	1,356,642. 45 —	172,710. 20	5,057,606. 82	1,647,572. 44
1,068,577. 38	5,263,844. 81 —	379,355. 19	1,529,352. 65	777,647. 39	578,995. 06	1,356,642. 45	>	4,972,914. 82	1,647,572. 44
>	84,692. > —	415,308. >	>	>	>	>	>	84,692. >	>
1,068,577. 38	5,348,536. 81 —	794,663. 19	1,529,352. 65	777,647. 39	578,995. 06	1,356,642. 45 —	<sup>(a)</sup> 172,710. 20	5,057,606. 82	1,647,572. 44

Visto e riconosciuto conforme alle scritture della Corte dei conti, giusta  
la deliberazione della Corte a sezioni riunite di pari data.

Roma addì 25 gennaio 1938 — Anno XVI

IL PRESIDENTE  
GASPERINI.

Roma, addì 29 dicembre 1937 — Anno XVI

IL MINISTRO  
MUSSOLINI.

Lavori Pubblici

Comunicazioni

Giugno

Marina

Aeronautica

Agricoltura e Foreste

Corporazioni

Cultura Popolare

Stato riassuntivo per capitoli dei titoli estinti durante l'esercizio finanziario  
dal 1° luglio 1936 al 30 giugno 1937.

NUMERO DEI CAPITOLI	AMMONTARE DEI TITOLI DI PAGAMENTO ESTINTI NELL'ESERCIZIO 1936-37 approvati dall'Amministrazione e dalla Corte dei conti					
	SOMME			SOMME LORDE PAGATE		
	ritenute per debito dei titolari verso l'Amministrazione	pagate ai titolari		sulla competenza dell'esercizio 1936-37	sui residui degli esercizi precedenti	in totale — (colonne 5 + 6 o 2 + 3 + 4)
		direttamente dal cassiere dell'Amministrazione	dai tesorieri provinciali per conto dei Patrimoni riuniti ex economici			
1	2	3	4	5	6	7
1	»	»	47,690. »	47,000. »	690. »	47,690. »
2	»	»	22,496. 45	»	22,496. 45	22,496. 45
3	»	»	30,000. »	30,000. »	»	30,000. »
4	»	»	20,000. »	20,000. »	»	20,000. »
5	»	»	132,385. 26	54,616. 71	77,768. 55	132,385. 26
6	»	7,494. 40	60,825. 97	43,115. 32	25,205. 05	68,320. 37
7	»	»	1,198. 70	1,198. 70	»	1,198. 70
8	»	6,342. 70	536,460. 90	486,474. 25	56,329. 35	542,803. 60
9	»	»	118,500. 52	90,661. 42	27,839. 10	118,500. 52
10	»	»	50,601. 89	45,409. 50	5,192. 39	50,601. 89
11	»	»	104,411. 88	84,939. 58	19,472. 30	104,411. 88
12	»	»	3,000. »	3,000. »	»	3,000. »
13	»	»	300. »	300. »	»	300. »
14	»	»	33,968. »	32,912. »	1,056. »	33,968. »
15	»	»	244,642. 44	230,356. 69	14,285. 75	244,642. 44
16	»	»	1,344,728. »	1,343,728. »	1,000. »	1,344,728. »
17	»	»	»	»	»	»
18	»	»	700,168. 16	613,367. 71	86,800. 45	700,168. 16
21	»	»	80,000. »	80,000. »	»	80,000. »
22	»	»	18,887. 55	18,887. 55	»	18,887. 55
23	»	»	969,300. »	969,300. »	»	969,300. »
24	»	»	425,912. »	»	425,912. »	425,912. »
25	»	»	84,692. »	84,692. »	»	84,692. »
26	»	»	13,600. »	»	13,600. »	13,600. »
	»	13,837. 10	5,043,769. 72	(a) 4,279,959. 43	(b) 777,647. 39	(c) 5,057,606. 82

(a) Ammontare eguale al totale generale della colonna f del conto consuntivo della spesa.  
 (b) Ammontare eguale al totale generale della colonna l del conto consuntivo della spesa.  
 (c) Ammontare eguale al totale generale della colonna p del conto consuntivo della spesa.

Risultati definitivi della complessiva gestione di competenza e residui propria dei Patrimoni riuniti ex-economali, e determinazione dell'avanzo ai sensi dell'articolo 18 della legge 27 maggio 1929, n. 848, e dell'articolo 56 del regolamento approvato col Regio decreto 2 dicembre 1929, n. 2262.

DARE		IMPORTO	AVERE		IMPORTO
Spesa effettiva di competenza	Spesa ordinaria . . . .	2,893,541. 61	Entrata effettiva di competenza . . . . .		4,190,779. 86
	Spesa straordinaria . .	1,068,287. 55	Maggiore accertamento di residui delle entrate effettive . . . . .		2,981. 99
Annullamento di residui delle entrate effettive . . . . .		»	Economia sui residui di spese effettive. { Spesa ordinaria . . . . .		162,710. 06
Saldo - Somma iscritta al capitolo n. 24 della spesa, quale avanzo della gestione.		394,642. 75	{ Spesa straordinaria . .		»
		4,356,471. 91			4,356,471. 91

Prospetto XIV — Conto dei capitali riscossi, impiegati, rimborsati e conto di quelli rimasti da reimpiegare al 30 giugno 1937.

Numero del capitolo	ENTRATA	IMPORTO	Numero del capitolo	USCITA	IMPORTO
	Somme rimaste da reimpiegare alla fine dell'esercizio 1935-36	»		Capitali reimpiegati in più alla fine dell'esercizio 1935-36 . .	238,122. 31
	CAPITALI RISCOSSI NELL'ESERCIZIO 1936-37			CAPITALI PAGATI NELL'ESERCIZIO 1936-37	
9	Esazione di capitali (colonna r del consuntivo dell'entrata) .	199,435. 90	25	Rinvestimento di capitali, estinzione di debiti e di altre passività patrimoniali (colonna p del consuntivo della spesa) .	84,692. »
	Saldo - Capitali reimpiegati in più al 30 giugno 1937 . . .	123,378. 41		Saldo - Capitali rimasti da reimpiegare al 30 giugno 1937 .	»
		322,814. 31			322,814. 31



## Prospetto XV — Conto di cassa.

ATTIVO		PASSIVO	
Credito di cassa alla chiusura dell'esercizio 1935-36. . . . .	1,115,556. 18	Pagamenti effettuati durante l'esercizio 1936-37 (totale generale della colonna <i>p</i> del consuntivo della spesa)	5,057,606. 82
Incassi effettuati durante l'esercizio 1936-37 (totale generale della colonna <i>r</i> del consuntivo dell'entrata) . . . . .	5,428,811. 43	Credito di cassa al 30 giugno 1937 (a) .	1,486,760. 79
	6,544,367. 61		6,544,367. 61

(a) Il credito di cassa è formato per lire 1,382,710.02 dal credito verso il Tesoro in conto corrente e per lire 104,050.77 dai versamenti degli agenti della riscossione contabilizzati dal Tesoro in conto corrente dopo il 30 giugno 1937.

## Prospetto XVI — Conto del Tesoro.

DARE		AVERE	
a Tesoro: per somme pagate per conto dei Patrimoni riuniti ex-economali nell'esercizio 1936-37 (b) . . . . .	5,043,769. 72	da Tesoro: per credito alla chiusura dell'esercizio 1935-36 . . . . .	1,050,535. 29
Importo a pareggio: credito verso il Tesoro al 30 giugno 1937	1,382,710. 02	per versamenti effettuati dai Patrimoni riuniti ex-economali nell'esercizio 1936-37 . . . . .	5,375,944. 45
	6,426,479. 74		6,426,479. 74

(b) Veggasi il totale della colonna 4 dell'allegato n. 1 al conto consuntivo della spesa, esercizio 1936-37.

## Prospetto XVII — Stato patrimoniale,

	VALORE dello stato patrimoniale al 30 giugno 1936	VARIAZIONI dal 1° luglio 1936 al 30 giugno 1937		VALORE risultante al 30 giugno 1937
		in più	in meno	
<b>ATTIVITÀ.</b>				
Beni immobili produttivi . . . . .	8,889,297. 55	27,500. »	»	8,916,797. 55
Beni immobili improduttivi (a) . . . . .	1,194,467. 15	»	55,850. »	1,138,617. 15
Rendita pubblica ed altri titoli di credito . . . . .	71,934,273. 33	91,200. »	»	72,025,473. 33
Censi, canoni, livelli, frutti di capitali ed altre prestazioni . . . . .	2,694,971. 55	5,443. 75	»	2,700,415. 30
Beni mobili (mobilio, crediti, ecc.) . . . . .	366,083. 90	»	259,088. 40	106,995. 50
Fondo di cassa . . . . .	1,115,556. 18	371,204. 61	»	1,486,760. 79
Residui attivi . . . . .	1,483,497. 95	»	75,124. 69	1,408,373. 26
Totale . . . . .	87,678,147. 61	495,348. 36	390,063. 09	87,783,432. 88
<b>PASSIVITÀ.</b>				
Censi, canoni, livelli, annualità diverse e assegni fissi di varia natura . . . . .	5,175,348. »	»	53,103. »	5,122,245. »
Assegni al clero del Pantheon . . . . .	813,750. »	76,810. »	»	890,560. »
Debito verso il Fondo per il culto . . . . .	7,887,486. 30	»	584,667. 10	7,302,819. 20
Residui passivi . . . . .	1,529,352. 65	118,219. 79	»	1,647,572. 44
Totale . . . . .	15,405,936. 95	195,029. 79	637,770. 10	14,963,196. 64
				Saldo eccedenza attiva . . . . . 72,820,236. 24
				Totale uguale all'attivo . . . . . 87,783,432. 88

(a) Nel valore dei beni immobili improduttivi non sono compresi: il Castello di Roddi (monumento nazionale); la Cappella di San Giovanni Battista, con annessa canonica, in territorio di Marena; la Cappella delle Missioni nel territorio di Villafranca Piemonte (monumento nazionale) e la Chiesa parrocchiale di S. Maria Assunta, con annessa canonica, in territorio di Carmagnola.

Il Direttore generale del Fondo per il culto  
 DE RUGGERO.

Visto: IL MINISTRO  
 MUSSOLINI.

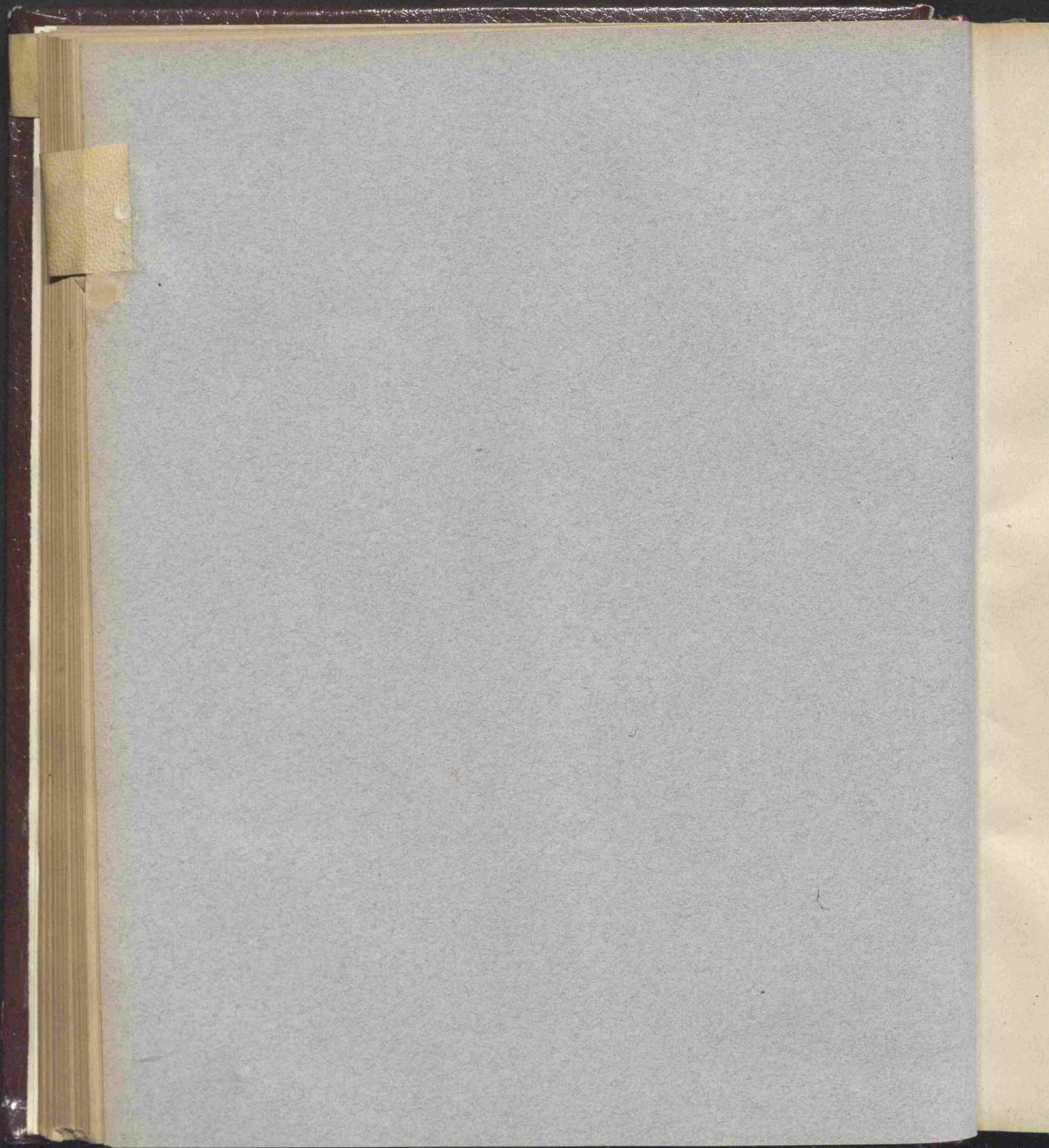

# CONTO CONSUNTIVO

per l'esercizio finanziario

dal 1° luglio 1936 al 30 giugno 1937

---

**Spesa del Ministero dei lavori pubblici.**

Comunicazioni

Giustizia

Marina

Aeronautica

Agricoltura e Foreste

Corporazioni

Cultura Popolare

NOTA PRELIMINARE

Lo stato di previsione della spesa del Ministero dei lavori pubblici, per l'esercizio finanziario 1936-37, approvato con la legge 20 aprile 1936-XIV, n. 756, si presentava come appresso:

Spese effettive . . . . .	L.	983,772,500 —
Movimento di capitali . . . . .	»	663,270 —
		<hr/>
Totale . . . . .	L.	984,435,770 —

Allo stato di previsione predetto furono apportate, nel corso della gestione, variazioni in più e in meno per cui, in definitiva, le previsioni iniziali ebbero un aumento netto di lire 177,907,030.30 come segue:

SPESE EFFETTIVE ORDINARIE:

Oneri generali dell'Amministrazione centrale . . . . .	L. +	1,366,000 —	
Opere marittime . . . . .	» —	500,000 —	
Contributo all'A. A. S. S. . . . .	» +	3,000,000 —	
		<hr/>	L. + 3,866,000 —

SPESE EFFETTIVE STRAORDINARIE:

Oneri generali dell'Amministrazione centrale . . . . .	L. +	837,500 —
» » degli uffici tecnico-amministrativi decentrati . . . . .	» —	1,148,500 —
» » per le nuove costruzioni ferroviarie . . . . .	» +	1,500,000 —

OPERE A PAGAMENTO NON DIFFERITO:

Opere stradali . . . . .	L. +	21,330,000 —	
» idrauliche . . . . .	» +	21,200,000 —	
» marittime . . . . .	» +	30,451,030.30	
» di edilizia . . . . .	» +	52,627,000 —	
» speciali in Roma . . . . .	» +	6,000,000 —	
Spese dipendenti da alluvioni, piene e frane . . . . .	» +	4,000,000 —	
» » da terremoti . . . . .	» +	16,000,000 —	
» per acquedotti ed opere igieniche . . . . .	» +	13,244,000 —	
» per il servizio di pronto soccorso in caso di pubbliche calamità . . . . .	» +	8,000,000. —	
		<hr/>	» + 174,041,030.30
			<hr/>
Aumento netto . . . . .	L. +	177,907,030.30	

Tali variazioni, avuto riguardo ai provvedimenti con i quali furono disposte, sono messe in evidenza nel seguente prospetto n. 1.

Gli accertamenti, quali risultano al conto consuntivo, in confronto con quelli dell'esercizio precedente e con le previsioni definitive, sono messi in evidenza nel successivo prospetto n. 2.

## 1. — CLASSIFICAZIONE DELLE VARIAZIONI INTERVENUTE NEL CORSO DELL'ESERCIZIO.

	Previsioni iniziali approvate con la legge di bilancio	VARIAZIONI IN AUMENTO			VARIAZIONI IN DIMINUZIONE		Variazioni complessive	Previsioni definitive
		Maggiori assegnazioni con leggi e decreti	Preleva- mento dai fondi di riserva per spese obbligatorie e spese impreviste	Riassegna- zioni di fondi	Diminuzioni di assegnazioni con leggi e decreti	Passaggi di fondi ad altre amministra- zioni		
Spese effettive .	983,772,500. »	135,645,500. »	500,000. »	71,712,030. 30	29,950,500. »	»	+ 177,907,030.30	1,161,679,530.30
Movimento di capi- tali. . . . .	663,270. »	»	»	»	»	»	»	663,270. »
	984,435,770. »	135,645,500. »	500,000. »	71,712,030. 30	29,950,500. »	»	+ 177,907,030.30	1,162,342,800.30

2. — PREVISIONI ED ACCERTAMENTI COMPLESSIVI E CONFRONTO CON QUELLI  
DELL'ESERCIZIO PRECEDENTE.

	PREVISIONE			ACCERTAMENTO			Economie + o maggiori spese — 3 — 6
	Previsioni iniziali approvate con la legge di bilancio	Variazioni autorizzate nel corso dell'esercizio	Previsioni definitive 1 + 2	Somme pagate	Somme rimaste da pagare	Totale colonne 4 + 5	
	1	2	3	4	5	6	7
Spese effettive:							
Esercizio 1936-37. .	983,772,500. »	+ 177,907,030. 30	1,161,679,530. 30	898,861,198. 02	254,264,286. 45	1,153,125,484. 47	+ 8,554,045.83
Esercizio 1935-36. .	915,058,000. »	+ 220,784,526. 69	1,135,842,526. 69	747,966,071. 97	379,420,892. 16	1,127,386,964. 13	+ 8,455,562.56
Differenze. . .	+ 68,714,500. »	- 42,877,496. 39	+ 25,837,003. 61	+ 150,895,126. 05	- 125,156,605. 71	+ 25,738,520. 34	+ (a) 98,483.27
Movimento di capi- tali:							
Esercizio 1936-37. .	663,270. »	»	663,270. »	663,258. 30	»	663,258. 30	+ 11.70
Esercizio 1935-36. .	663,270. »	»	663,270. »	663,258. 30	»	663,258. 30	+ 11.70
Differenze. . .	»	»	»	»	»	»	»
Insieme:							
Esercizio 1936-37. .	984,435,770. »	+ 177,907,030. 30	1,162,342,800. 30	899,524,456. 32	254,264,286. 45	1,153,788,742. 77	+ 8,554,067.53
Esercizio 1935-36. .	915,721,270. »	+ 220,784,526.69	1,136,505,796. 69	748,629,330. 27	379,420,892. 16	1,128,050,222. 43	+ 8,455,574. 26
Differenze. . .	+ 68,714,500. »	- 42,877,496. 39	+ 25,837,003. 61	+ 150,895,126. 05	- 125,156,605. 71	+ 25,738,520. 34	+ (a) 98,483.27

(a) Maggiore economia.

Capitoli				Conto della competenza per			l'eserc		
Numero			Denominazione	previste	Somme		Tot Colonn = p +		
del 1935-36	del 1936-37	del 1937-38			Rapporti tra le colonne	pagate		accertate	
								rimaste da pagare	
a	b	c	d	e = h ± i	f = p - l	g = q - m			
<b>TITOLO I. — SPESA ORDINARIA</b>									
<b>CATEGORIA I. — SPESE EFFETTIVE.</b>									
SPESE GENERALI IN GESTIONE DELL'AMMINISTRAZIONE CENTRALE.									
1	1	1	Amministrazione Centrale - Personale di ruolo e personale di altre Amministrazioni comandato a prestar servizio nell'Amministrazione centrale. Stipendi ed assegni vari di carattere continuativo ( <i>Spese fisse</i> ).	7,500,000. »	4,642,351. 25	220,298. 36	4,86		
2	2	2	Genio civile - Personale di ruolo - Stipendi, supplementi di servizio attivo, aggiunta di famiglia ed altre competenze fisse ( <i>Spese fisse</i> ) . .	35,000,000. »	32,270,797. 03	1,527,117. 01	33,79		
3	3	3	Ufficiali idraulici - Stipendi, supplementi di servizio attivo, aggiunta di famiglia ed altre competenze fisse ( <i>Spese fisse</i> ) . . . . .	4,500,000 »	2,989,720. 75	147,833. 68	3,43		
4	4	4	Incaricati stabili - Retribuzioni mensili, aggiunta di famiglia, soprassoldo giornaliero di caroviveri e indennità fisse continuative (Regio decreto 31 dicembre 1924, n. 2262 e decreto ministeriale 1° ottobre 1925) ( <i>Spese fisse</i> ) . . . . .	6,000,000. »	4,891,850. 75	210,434. 28	5,10		
5	5	5	Assegni e indennità di missione per gli addetti ai Gabinetti . . . . .	105,000. »	85,869. 49	»	8		
6	6	6	Personale di ruolo dell'Amministrazione centrale, del Genio civile e di altre amministrazioni - Indennità di trasferta, di traslocazione e diverse. . . . .	<sup>(a)</sup> 1,780,000. »	1,338,821. 55	105,001. 60	1,44		
7	7	7	Ufficiali idraulici - Competenze diverse . . . . .	730,000. »	605,711. 42	43,637. 78	64		
<i>Da riportarsi . . .</i>				55,615,000. »	46,825,122. 24	2,254,522. 71	49,07		

(a) Dedotte lire 70,000 con i Regi decreti-legge 24 settembre 1936, n. 1755 convertito nella legge 4 gennaio 1937, n. 84 (lire 20,000) e 29 aprile 1937, n. 554, convertito nella legge 7 giugno 1937, n. 951 (lire 50,000).

## LAVORI PUBBLICI:

SPESA.

CATEGORIA	l'esercizio 1936-37		Conto dei residui degli esercizi precedenti					Pagamenti complessivi (competenza e residui)	Residui passivi al 30 giugno 1937
	TOTALE — Colonne f + g	Economie o maggiori spese o i = h - e	Al 1° luglio 1936	Pagati	Rimasti da pagare	TOTALE	Economie o eccedenze per assegnazioni speciali o o = n - k		
			Colonna q del conto consuntivo 1935-36			—			
			k = n ± o			Colonne l + m			
h = p + q - n			l = p - f	m = q - g	n = p + q - h		p = f + l	q = g + m	
220,298.36	4,862,649.61	2,637,350.39	766,440.79	185,093.90	281,346.89	466,440.79	300,000. »	4,827,445.15	501,645.25
1,527,117.01	33,797,914.04	1,202,085.96	5,433,947.66	1,466,430.46	1,967,517.20	3,433,947.66	2,000,000. »	33,737,227.49	3,494,634.21
147,833.68	3,137,554.43	1,362,445.57	366,115.70	158,396.10	207,719.60	366,115.70	»	3,148,116.85	355,553.28
210,434.28	5,102,285.03	897,714.97	842,593.93	166,927.61	175,666.32	342,593.93	500,000. »	5,058,778.36	386,100.60
»	85,869.49	19,130.51	»	»	»	»	»	85,869.49	»
105,701.60	1,444,023.15	335,976.85	169,800.30	31,914.73	51,682.48	83,597.21	86,203.09	1,370,736.28	156,884.08
43,637.78	649,349.20	80,650.80	37,908.73	6,959.94	10,500. »	17,459.94	20,448.79	612,671.36	54,137.78
2,254,522.71	49,079,644.95	6,535,355.05	7,616,807.11	2,015,722.74	2,694,432.49	4,710,155.23	2,906,651.88	48,840,844.98	4,948,955.20

e 20,000) e

Comunicazioni

Guerra

Marina

Aeronautica

Agricoltura e Foreste

Corporazioni

Cultura Popolare



Capitoli				Conto della competenza per					
Numero			Denominazione d	Rapporti tra le colonne	Somme				
del 1935-36 a	del 1936-37 b	del 1937-38 c			e = h ± i	previste	accertate		TOTALE
							pagate	rimaste da pagare	Colonne f +
									g = q - m
			Riporto . . .		55,615,000. »	46,825,122. 24	2,254,522. 71	49,079,644.	
8	8	8	Incaricati stabili - Compensi, premi e soprassoldi - Indennità di trasferta e di trasferimento - Competenze e indennità varie - Fornitura di attrezzi da lavoro - Libretti di servizio e regolamenti (Regio decreto 31 dicembre 1924, n. 2262, e decreto ministeriale 1° ottobre 1925) . . .	(a)	460,000. »	369,486. 11	46,845. 73	416,331.	
9	9	9	Premi di operosità e di rendimento agli impiegati ed agenti meritevoli dell'Amministrazione centrale e del Genio civile, per incarichi e studi diversi; a funzionari di altre Amministrazioni dello Stato e compensi ad estranei all'Amministrazione statale . . . . .	(b)	1,522,000. »	1,313,435. 88	207,912. 79	1,521,348.	
10	10	10	Sussidi al personale dell'Amministrazione centrale e del Genio civile, a quello di altre amministrazioni dello Stato in servizio dei lavori pubblici ed al personale già appartenente all'Amministrazione ed alle relative famiglie - Sussidi al personale salariato in servizio, licenziato od alle rispettive famiglie . . . . .		350,000. »	338,287. »	4,646. »	342,933.	
11	11	»	Spese di copiatura a macchina in caso di straordinarie esigenze di servizio		15,000. »	3,400. »	»	3,400.	
12	12	11	Spese per l'acquisto delle marche di contributo per le assicurazioni sociali (invalidità e vecchiaia, disoccupazione involontaria e tubercolosi) degli stipendiati e salariati dipendenti dall'Amministrazione dei lavori pubblici (Spesa obbligatoria) . . . . .	(c)	200,000. »	179,319. 20	5,540. »	184,859.	
13	13	12	Premi da corrispondersi all'Istituto Nazionale Fascista per l'assicurazione contro gli infortuni sul lavoro per gli operai che prestano l'opera propria alle dipendenze dell'Amministrazione dei lavori pubblici, in lavori soggetti all'obbligo dell'assicurazione contro gli infortuni sul lavoro (Regio decreto 8 marzo 1923, n. 633, convertito nella legge 17 aprile 1925, n. 473, (Spesa obbligatoria) . . . . .	(f)	370,000. »	284,962. 95	82,718. 55	367,681.	
14	14	13	Fitti e canoni (Spese fisse) . . . . .		1,400,000. »	1,073,297. 28	196,359. 67	1,269,656.	
15	15	14	Manutenzione, riparazione e adattamento di locali. . . . .		200,000. »	146,744. 65	46,711. 40	193,456.	
			Da riportarsi . . .		60,132,000. »	50,534,055. 31	2,845,256. 85	53,379,312.	

- (a) Comprese lire 50,000 iscritte col Regio decreto-legge 29 aprile 1937, n. 554, convertito nella legge 7 giugno 1937, n. 951.  
 (b) Comprese lire 546,000 iscritte con i decreti ministeriali 17 dicembre 1936, n. 121430 (lire 272,000) e 18 giugno 1937, n. 111001 (lire 274,000).  
 (c) Di cui lire 876 ammontare di partite perente agli effetti amministrativi, eliminate ai sensi dell'articolo 6 della legge 9 dicembre 1928, n. 2783, che modifica l'articolo 36, comma 2°, della legge per la contabilità generale dello Stato.

- (d) Di cui  
la c  
(e) Aumen  
mini  
(f) Aumen  
mini

ero dei  
lavori pubblici.

SPESA.

lenza per

accertate

rimaste  
a pagareg  
= q - m

2,254,522. 71

46,845. 73

207,912. 79

4,646. &gt;

&gt;

5,540. &gt;

82,718. 55

196,359. 67

46,711. 40

2,845,256. 85

n. 111001

bre 1928,

P'esercizio 1936-37	Conto dei residui degli esercizi precedenti					Pagamenti complessivi (competenza e residui)	Residui passivi al 30 giugno 1937	
	Economie o maggiori spese	Al 1° luglio 1936 — Colonna q del conto consuntivo 1935-36	Pagati	Rimasti da pagare	TOTALE — Colonne l + m			Economie o eccedenze per assegnazioni speciali
TOTALE — Colonne f + g	o	Colonna q	Pagati	Rimasti	TOTALE	Economie	Pagamenti	Residui
h = p + q - n	i = h - e	k = n ± o	l = p - f	m = q - g	n = p + q - h	o = n - k	p = f +	q = g + m
49,079,644. 95	— 6,535,355. 05	7,616,807. 11	2,015,722. 74	2,694,432. 49	4,710,155. 23	— 2,906,651. 88	48,840,844. 98	4,948,955. 20
416,331. 84	— 43,668. 16	33,501. >	12,462. 72	10,250. >	22,712. 72	— 10,788. 28	381,948. 83	57,095. 73
1,521,348. 67	— 651. 33	180,475. 16	175,756. 11	3,000. >	178,756. 11	— (e) 1,719. 05	1,489,191. 99	210,912. 79
342,933. >	— 7,067. >	3,682. >	1,922. >	750. >	2,672. >	— (d) 1,010. >	340,209. >	5,396. >
3,400. >	— 11,600. >	323. >	323. >	>	323. >	— >	3,723. >	>
184,859. 20	— 15,140. 80	4,440. >	1,248. >	>	1,248. >	— 3,192. >	180,567. 20	5,540. >
367,681. 59	— 2,318. 50	81,196. 10	81,196. 10	>	81,196. 10	— >	366,159. 05	82,718. 55
1,269,656. 95	— 130,343. 05	624,114. 67	597,620. 16	26,494. 51	624,114. 67	— >	1,670,917. 44	222,854. 18
193,456. 05	— 6,543. 95	2,724. >	1,502. >	>	1,502. >	— 1,222. >	148,246. 65	46,711. 40
53,379,312. 16	— 6,752,687. 84	8,547,263. 04	2,887,752. 83	2,734,927. >	5,622,679. 83	— 2,924,583. 21	53,421,808. 14	5,580,183. 85

(d) Di cui lire 741, ammontare di partite perente agli effetti amministrativi, eliminate ai sensi dell'articolo 36, comma 2°, della legge per la contabilità generale dello Stato.

(e) Aumentato lo stanziamento di lire 20,000, mediante prelevamento dal Fondo di riserva per le spese obbligatorie e d'ordine, col decreto ministeriale 24 agosto 1936, n. 114217.

(f) Aumentato lo stanziamento di lire 100,000, mediante prelevamento dal Fondo di riserva per le spese obbligatorie e d'ordine, col decreto ministeriale 30 giugno 1937, n. 111614.

Comunicazioni

Giure

Marina

Aeronautica

Agricoltura e Foreste

Corporazioni

Cultura Popolare