

## RIASSUNTO GENERALE

dei conti economici pei servizi postali e telegrafici per l'esercizio 1936-37

## POSTE

Entrata . . . . .	L.	1,158,643,785	
Spesa . . . . .	»	786,655,293	
UTILE NETTO DELLE POSTE . . . . .			+ L. 371,988,492

## TELEGRAFI

Entrata . . . . .	L.	208,994,817	
Spesa . . . . .	»	273,557,295	
PERDITA NETTA DEI TELEGRAFI . . . . .			- » 64,562,478

UTILE NETTO DIFFERENZIALE PER TUTTA L'AZIENDA POSTELEGRAFICA . . . . .			+ L. 307,426,014
--	--	--	------------------



PARTE II

---

**RENDICONTO PATRIMONIALE**  
**DELL'AZIENDA AUTONOMA DELLE POSTE E DEI TELEGRAFI**  
per l'esercizio finanziario 1936-37

---

Guerra

Marina

Aeronautica

Agricoltura e Foreste

Corporazioni

Cultura Popolare



NOTA PRELIMINARE

Rendiconto patrimoniale dell'Azienda autonoma delle poste e dei telegrafi  
per l'esercizio finanziario 1936-37.

(Istituita con Regio decreto-legge n. 520 del 23 aprile 1925).

Il rendiconto patrimoniale dell'Azienda autonoma delle poste e dei telegrafi, si suddivide nelle seguenti sezioni:

SEZIONE I. — *Conti generali del patrimonio.* — Questi conti generali preceduti da un conto sintetico che li riassume, sono distinti con le lettere A, B, C, D e G.

- Conto generale A. — Attività e passività finanziarie.
- Conto generale B. — Beni immobili, mobili, crediti e titoli di credito.
- Conto generale C. — Materiali, macchine, mobilia ed oggetti diversi.
- Conto generale D. — Materiale scientifico ed artistico, biblioteche e musei.
- Conto generale G. — Passività diverse.

Essi danno la consistenza al principio e alla fine dell'esercizio, nonché le variazioni in aumento e in diminuzione per le singole specie di beni, crediti e debiti.

SEZIONE II. — *Dimostrazione dei punti di concordanza tra il conto del bilancio e quello del patrimonio.* — Questa Sezione riassume i movimenti patrimoniali derivanti dagli accertamenti di bilancio e determina l'ammontare della entrata netta e quello della spesa netta, corrispondenti al beneficio ed alla perdita apportata dalla gestione del bilancio al patrimonio finanziario.

SEZIONE III. — *Conto generale delle rendite e delle spese.* — È il conto economico dal quale risultano le rendite e le spese tanto della parte effettiva del bilancio, quanto della gestione del patrimonio, indipendentemente dal bilancio.

§ 1. — *Risultati generali della gestione patrimoniale.*

Dal prospetto riassuntivo dei conti generali (Vedasi la Sezione I), si rileva che la gestione patrimoniale dell'esercizio 1936-37 ha prodotto un miglioramento di lire 29,730,391.55.

Infatti: mentre le attività al 1° luglio 1936 ammontavano a . . . . .	L.	1,322,835,204.84
e le passività a . . . . .	»	385,728,206.38
con una eccedenza attiva di . . . . .	L.	937,106,998.46
al 30 giugno 1937 la situazione patrimoniale è risultata la seguente:		
Attività . . . . .	L.	1,399,166,852.13
Passività . . . . .	»	432,329,462.12
con una eccedenza attiva di . . . . .	»	966,837,390.01
che contrapposta a quella al 1° luglio 1936 offre l'accennato miglioramento di.	L.	29,730,391.55



Tale risultato deriva dalle seguenti variazioni in più e in meno:

*Nelle attività non finanziarie:*

Immobili, mobili, crediti e titoli di credito . . .	+ L.	21,232,884.44	
aumento dovuto: ad assunzione in carico di edifici costruiti con fondi dell'Azienda; ed al versamento nel conto corrente col Tesoro relativo al Fondo di riserva.			
Materiali, mobili ed oggetti diversi . . . . .	+ »	9,847,175.60	
Aumento dovuto: ad acquisto di materiali ed a rettificazioni eseguite in seguito a migliori accertamenti.			
Materiale scientifico, di biblioteche e musei . .	— »	429,521.25	
Diminuzione dovuta a consumo di materiali occorsi per gli esperimenti.			
Pertanto gli aumenti superano le diminuzioni per un totale di . . . . .			
			+ L. 30,650,538.79
L'aumento verificatosi nelle attività finanziarie (vedasi conto generale A) in . . . . .			
	L.	45,681,108.50	
si è compensato esattamente con l'aumento verificatosi nelle passività finanziarie in . . . . .			
	»	45,681,108.50	

*Passività non finanziarie:*

L'aumento accertato per tali passività in . . . . .	— »	920,147.24	
è dovuto all'aumento del fondo di riserva per le spese impreviste; di guisa che il miglioramento patrimoniale avutosi nell'esercizio 1936-37 ascende alla ripetuta cifra di . . . . .			
	L.	29,730,391.55	

§ 2. — *Concordanza del conto del bilancio con quello del patrimonio.*

Nel prospetto della Sezione II del presente conto si rileva che concorsero a formare entrate accertate col bilancio:

le diminuzioni di attività patrimoniale per vendite e cessioni a pagamento in . . . . .	— L.	3,032,787.72	
con un peggioramento patrimoniale di pari somma, e che contribuiscono ad accertare spese di bilancio:			
aumenti di attività per nuovi acquisti di beni, ecc.	L.	32,218,327.55	
diminuzioni di passività per estinzione di debiti	»	4,061,505.12	
con un miglioramento patrimoniale di . . . . .	+ »	36,279,832.67	

In conseguenza di che la consistenza patrimoniale non finanziaria si trova aumentata di . . . . . L. 33,247,044.95

che rappresentano il beneficio netto recato al patrimonio dall'esercizio del bilancio.

Infatti dal citato prospetto si rileva che le entrate accertate col bilancio, dedotti i movimenti patrimoniali, ammontano a . . . . . L. 1,110,162,850.17 e che le spese accertate, depurate dei movimenti patrimoniali, ascendono a . . . . . » 1,076,915,805.22

con la differenza della predetta somma di . . . . . L. 33,247,044.95



§ 3. — *Elementi costituenti il risultato economico dell'esercizio.*

L'ammontare dei fatti di gestione modificativi, cioè: rendite, spese, sopravvenienze, rettificazioni e più esatti accertamenti, cessazioni, consumi, ecc., che hanno concorso a formare il sopraindicato miglioramento di lire 29,710,391.55 viene riepilogato nel conto generale riassuntivo delle rendite e delle spese della Sezione III, di cui si presentano qui di seguito le risultanze:

1°) *Gestione del bilancio di competenza:*

Le entrate del bilancio di competenza, depurate dei movimenti patrimoniali (vedasi Sezione II del rendiconto) hanno dato una rendita netta di . . . . . L. 1,110,162,850.17  
mentre le spese di bilancio pure depurate dei movimenti patrimoniali, sono state di . . . . . » 1,076,915,805.22  
con una differenza attiva di . . . . . + L. 33,247,044.95

2°) *Gestione dei residui di bilancio:*

Gli acquisti fatti mediante impiego di residui passivi ammontarono a . . . . . » 11,676,285.71  
+ L. 44,923,330.66

4°) *Gestione del patrimonio non finanziario:*

In questa gestione si ebbero (vedasi Sezione III):  
Aumenti di attività e diminuzioni di passività per . . . . . L. 8,396,392.49  
Diminuzioni di attività e aumenti di passività per . . . . . » 23,589,331.60  
con una differenza di . . . . . — » 15,192,939.11  
Miglioramento patrimoniale complessivo determinato dalle tre gestioni L. 29,730,391.55



SEZIONE PRIMA

CONTI GENERALI

Guerra

Marina

Aeronautica

Agricoltura e Foreste

Corporazioni

Cultura Popolare



## Parte I. — ATTIVITÀ

CLASSIFICAZIONE DELLE ATTIVITÀ  1	Riferimento ai conti e	Situazione e movimento giusta i registri di consistenza			
		Consistenza al 1° luglio 1936  3	Variazioni avvenute durante l'esercizio 1936-37		Consistenza al 30 giugno 1937  6
			in aumento  4	in diminuzione  5	
Attività finanziarie . . . . .	A	354,663,503. 42	1,185,265,565. 42	1,139,584,456. 92	400,344,611. 10
Attività patrimoniali:					
Immobili, mobili, crediti e titoli di credito . . . . .	B	300,180,836. 01	22,830,529. 44	1,597,645. >	321,413,730. 45
Linee telegrafiche - Materiali, mobilia e oggetti vari. . . . .	C	662,556,306. 78	34,656,366. 93	24,809,191. 33	672,403,482. 11
Materiale scientifico e artistico. . . . .	D	5,434,558. 63	241,740. 31	671,261. 56	5,005,037. 36
		1,322,835,204. 84	1,242,994,202. 10	1,166,662,554. 81	1,399,166,852. 12
Aumento nella consistenza delle Attività. . . . .			76,331,647. 29		
		1,322,835,204. 84	76,331,647. 29		1,399,166,852. 12



## Parte II. — PASSIVITÀ.

Consistenza al 30 giugno 1937 e	CLASSIFICAZIONE DELLE PASSIVITÀ	Riferimento ai conti 8	Situazione e movimento giusta i registri di consistenza			
			Consistenza al 1° luglio 1936 9	Variazioni avvenute durante l'esercizio 1936-37		Consistenza al 30 giugno 1937 12
				in aumento 10	in diminuzione 11	
400,344,611.92	Passività finanziarie . . . . .	A	354,663,503.42	286,218,564.26	240,537,455.76	400,344,611.92
321,443,720.12	Passività patrimoniali diverse . . . . .	G	31,064,702.96	6,239,897.36	5,319,750.12	31,984,850.20
672,403,482.12						
5,005,087.12						
1,399,166,852.12			385,728,206.38	292,458,461.62	245,857,205.88	432,329,462.12
	Aumento nella consistenza delle <i>Passività</i> . . . . .			46,601,255.74		
	Eccedenza delle <i>Attività</i> :					
	al 1° luglio 1936 . . . . .		937,106,998.46			
	al 30 giugno 1937 . . . . .					966,837,390.01
	Miglioramento patrimoniale . . . . .			29,730,391.55		
1,399,166,852.12			1,322,835,204.84	76,331,647.29		1,399,166,852.13

Guerra

Marina

Aeronautica

Agricoltura e Foreste

Corporazioni

Cultura Popolare



Prospetto riassuntivo delle variazioni verificatesi nelle

ATTIVITÀ

CONTI GENERALI	AUMENTI										TOTALE
	Per accertamenti di bilancio (Entrata)	PER COMPENSAZIONI E TRASFORMAZIONI				verificatesi negli elementi del patrimonio	EFFETTIVI				
		derivanti da spese di competenza per i conti generali B, C, D della categoria I		della Categoria II	derivanti da spese imputate ai residui		per prodotti di industrie	per rettificazioni e più esatti accertamenti	per sopravvenienze attive varie		
		Titolo I	Titolo II								
		punti di concordanza col bilancio)					(conto generale delle rendite e delle spese)				
1	2	3	4	5	6	7	8	9	10	11	
A . . . . .	1,113,195,637. 89	>	>	>	72,069,927. 53	>	>	>	>	1,185,265,565.	
B . . . . .	>	5,329,597. >	15,382,404. 90	>	>	2,058,567. 54	>	59,960. >	>	22,830,468.	
C . . . . .	>	11,419,713. 20	>	>	6,610,299. 10	9,599,031. 17	>	3,877,949. 17	3,149,374. 29	34,656,300.	
D . . . . .	>	86,612. 45	>	>	85,576. 83	18,687. >	>	125. >	50,739. 03	241,601.	
Totale conti B, C e D . . .	>	16,835,922. 65	15,382,404. 90	>	6,695,875. 93	11,676,285. 71	>	3,988,034. 17	3,200,113. 32	57,728,669.	
Totale complessivo . . . .	1,113,195,637. 89	16,835,922. 65	15,382,404. 90	>	78,765,803. 46	11,676,285. 71	>	3,988,034. 17	3,200,113. 32	1,242,646,241.	

Per accertamenti di bilancio (Spesa)

12

826,977,073.

&gt;

&gt;

&gt;

&gt;

826,977,073. 6



verificatesi nella ATTIVITÀ classificate in corrispondenza ai conti generali.

DIMINUZIONI											
Per accertamenti di bilancio (Spesa)	PER COMPENSAZIONI E TRASFORMAZIONI				verificatesi negli elementi del patrimonio	EFFETTIVE				TOTALE	CONTI GENERALI
	che hanno dato luogo ad entrate di competenza per i conti generali B, C, D					che hanno dato luogo ad entrate imputate ai residui	per consumi di dotazioni	per rettificazioni e più esatti accertamenti	per cessazioni, perdite, condoni, ecc. di attività varie		
	della categoria I		della Categoria II								
	Titolo I	Titolo II									
	(punti di concordanza col bilancio)										
12	13	14	15	16	17	18	19	20	21	22	
1,185,265.56	826,977.073. 63	>	>	>	312,607,383. 29	>	>	>	>	1,139,584,456. 92	A
22,830.30	>	1,258,245. >	>	>	>	>	>	75,000. >	264,400. >	1,597,645. >	B
4. 29 34,656.58	>	1,762,932. 72	>	>	6,593,511. 17	>	8,087,257. 02	3,966,926. 78	4,398,563. 64	24,809,191. 33	C
9. 03 241.70	>	11,610. >	>	>	102,364. 76	>	34,369. 80	492,836. 22	30,080. 78	671,261. 56	D
3. 32 57,728.68	>	3,032,787. 72	>	>	6,695,875. 93	>	8,121,626. 82	4,534,763. >	4,693,044. 42	27,078,097. 89	
13. 32 1,242,094.10	826,977,073. 63	3,032,787. 72	>	>	319,303,259. 22	>	8,121,626. 82	4,534,763. >	4,693,044. 42	1,166,662,554. 81	

Guerra

Marina

Aeronautica

Agricoltura e Foreste

Corporazioni

Cultura Popolare



Prospetto riassuntivo delle variazioni verificatesi nelle

PASSIVITÀ

CONTI GENERALI	AUMENTI										
	Per accertamenti di bilancio (Spesa)	PER COMPENSAZIONI E TRASFORMAZIONI				verificatesi negli elementi del patrimonio	EFFETTIVI				TOTALE
		che hanno dato luogo ad entrate di competenza per il conto generale G			che hanno dato luogo ad entrate imputate ai residui		per prodotti di industrie	per rettificazioni e più esatti accertamenti	per sopravve- nienze attive varie		
		della categoria I		della Categoria II							
		Titolo I	Titolo II								
(punti di concordanza col bilancio)					(conto generale delle rendite e delle spese)						
1	2	3	4	5	6	7	8	9	10	11	
A . . . . .	286,218,564. 26	»	»	»	»	»	»	»	»	286,218,564. 26	
G . . . . .	»	»	»	»	»	»	»	»	6,239,897. 36	6,239,897. 36	
Totale complessivo . . . . .	286,218,564. 26	»	»	»	»	»	»	»	6,239,897. 36	292,458,461. 62	

1,261,505

1,261,505



PASSIVITÀ classificate in corrispondenza ai conti generali.

DIMINUZIONI									
PER COMPENSAZIONI E TRASFORMAZIONI					EFFETTIVE				TOTALE
derivanti da spese di competenza per il conto generale G			verificatesi negli elementi del patrimonio	derivanti da spese imputate ai residui	per consumi di dotazioni	per rettificazioni e più esatti accertamenti	per cessazioni, abbuoni, ecc. di passività varie		
della categoria I		della							
Titolo I	Titolo II	Categoria II							
(punti di concordanza col bilancio)			(conto generale delle rendite e delle spese)						
12	13	14	15	16	17	18	19		20
			240,537,455. 76	»	»	»	»	240,537,455. 76	
286,218,504. 30	»	»	»	»	»	»	»	»	
	1,261,505. 12	2,800,000. »	»	»	»	»	1,258,245. »	5,319,750. 12	
36 6,238,877. 30									
	1,261,505. 12	2,800,000. »	240,537,455. 76	»	»	»	1,258,245. »	245,857,205. 88	
36 292,458,461. 30									

Guerra

Marina

Aeronautica

Agricoltura e Foreste

Corporazioni

Cultura Popolare



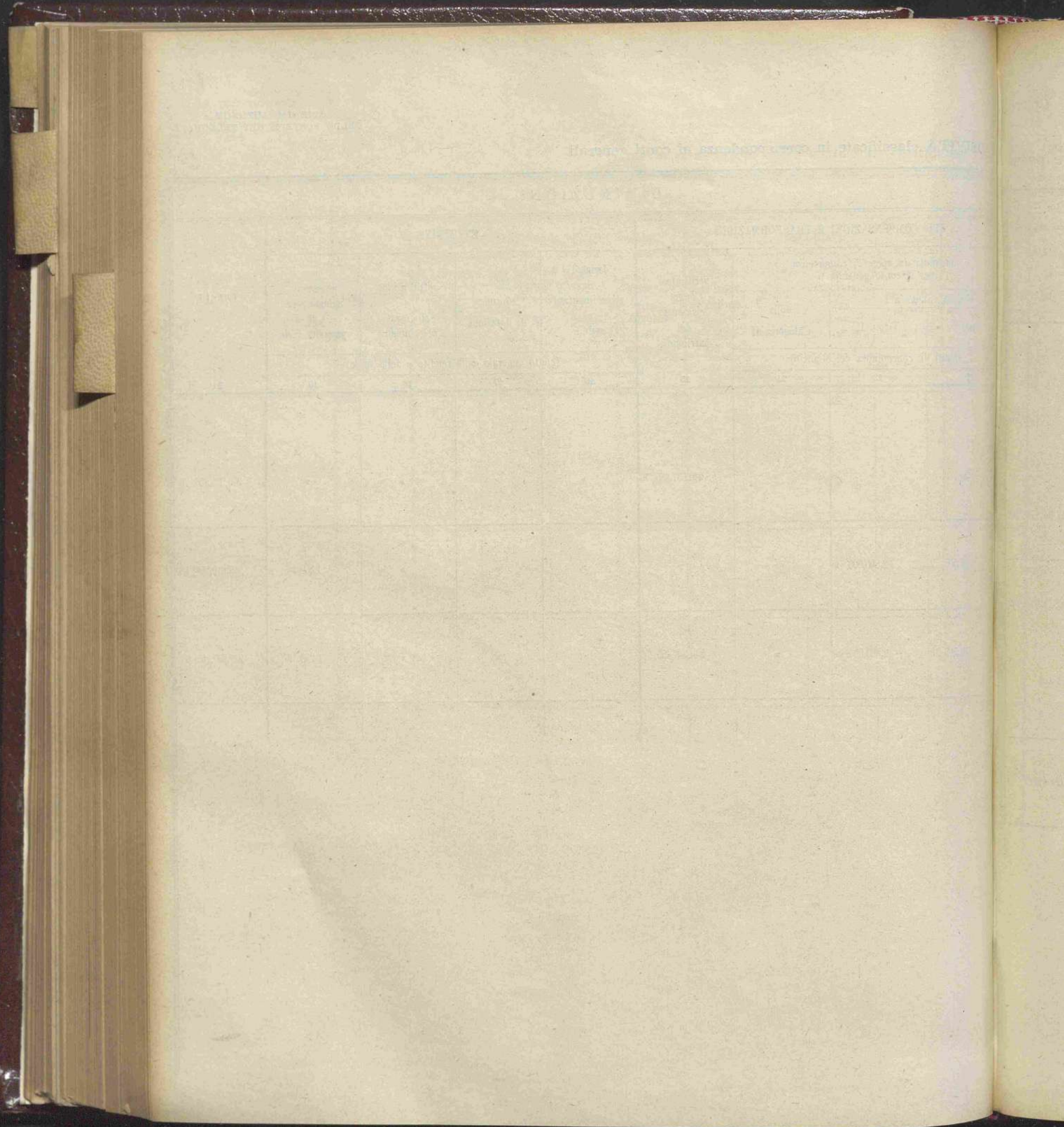



CONTO GENERALE A.

**ATTIVITÀ E PASSIVITÀ FINANZIARIE**

---

Guerra

Marina

Aeronautica

Agricoltura • Foreste

Corporazioni

Cultura Popolare



Numero progressivo	ATTIVITÀ	Situazione e movimento giusta i registri di consistenza			
		Consistenza al 1° luglio 1936	Variazioni avvenute durante l'esercizio 1936-37		Consistenza al 30 giugno 1937
			in aumento	in diminuzione	
1	Residui attivi:				
	per somme da riscuotere . . . . .	84,192,280. 95	62,128,086. 12	72. 069,927.53	74,250,439. 54
	per somme riscosse e non versate . . . . .	»	»	»	»
2	Conto di cassa . . . . .	270,471,222. 47	1,123,137,479. 30	1,067,514,529. 39	326,094,172. 38
		354,663,503. 42	1,185,265,565. 42	1,139,584,456. 92	400,344,611. 92
	Aumento nella consistenza delle attività finanziarie . . . . .		45,681,108. 50		
		354,663,503. 42	45,681,108. 50		400,344,611. 92



GENERALE A

vità finanziarie.

Consistenza al giugno 1937	Numero progressivo	PASSIVITÀ	Situazione e movimento giusta i registri di consistenza			
			Consistenza al 1° luglio 1936	Variazioni avvenute durante l'esercizio 1936-37		Consistenza al 30 giugno 1937
				in aumento	in diminuzione	
74,250,439. 51	1	Residui passivi . . . . .	354,663,503. 42	286,218,564. 26	240,537,455. 76	400,344,611. 92
26,094,172. 38						
00,344,611. 92			354,663,503. 42	286,218,564. 26	240,537,455. 76	400,344,611. 92
		Aumento nella consistenza delle passività finanziarie . . . . .		45,681. 108. 50		
00,344,611. 92			354,663,503. 42	45,681,108. 50		400,344,611. 92

Guerra

Marina

Aeronautica

Agricoltura e Foreste

Corporazioni

Cultura Popolare



## CONTO N. 1 — Entrate di bilancio per la competenza dell'esercizio 1936-37.

Entrate accertate nell'esercizio 1936-1937 (i) . . . . . L.	1,113,195,637. 89	Entrate di competenza:	
		riscosse e versate nell'esercizio (conto n. 6) (f) . . . . . L.	1,051,067,551. 77
		riscosse e non versate (conto n. 3) »	»
		rimaste da riscuotere (conto n. 4) (h) . . . . . »	62,128,086. 12
			<hr/>
	1,113,195,637. 89		1,113,195,637. 89
			<hr/>

## CONTO N. 2 — Spese di bilancio per la competenza dell'esercizio 1936-37.

Spese di competenza pagate nell'esercizio (conto n. 6) (f) . . . . . L.	826,977,073. 63	Spese di competenza accertate nell'esercizio 1936-37 (h) . . . . . L.	1,113,195,637. 89
Spese rimaste da pagare (conto n. 5) (g) . . . . . »	286,218,564. 26		
			<hr/>
	1,113,195,637. 89		1,113,195,637. 89
			<hr/>

## CONTO N. 3. — Residui attivi per danaro presso gli agenti della riscossione.

Danaro riscosso e non versato al 1° luglio 1936 . . . . . L.	»	Danaro versato in tesoreria (conto n. 6) (r) . . . . . L.	»
Danaro riscosso e non versato in conto competenza (conto n. 1) (f) . . . . »	»	Danaro da versare al 30 giugno 1937 (s) . . . . . »	»
			<hr/>
	»		»

N. B. — Le lettere minuscole fra parentesi si riferiscono alle colonne dei Riassunti dell'entrata e della spesa relativi al consuntivo finanziario dell'Azienda autonoma delle poste e dei telegrafi.



7. CONTO N. 4. — Residui attivi per somme da riscuotere.

Residui attivi al 1° luglio 1936 (l). Somma da riscuotere al 1° luglio 1936 . . . . L.	84,192,280. 95	Residui riscossi nell'esercizio (conto n. 6) (m) . . . . . L.	72,069,927. 53
Entrate di competenza dell'esercizio 1936-37 non riscosse (conto numero 1) (k) . . . . . »	62,128,086. 12	Rettificazioni e più esatti accertamenti (q parte) . . . . . »	»
		Residui rimasti da riscuotere al 30 giugno 1937 (t) . . . . . »	74,250,439. 54
	146,320,367. 07		146,320,367. 07

CONTO N. 5. — Residui passivi per somme da pagare.

Residui pagati nell'esercizio 1936-37 (conto n. 6) (l) . . . . . L.	240,537,455. 76	Residui passivi al 1° luglio 1936 (k) . L.	354,663,503. 42
Residui passivi al 30 giugno 1937 (q) »	400,344,611. 92	Spese di competenza rimaste da pagare al 30 giugno 1937 (conto numero 2) (g) . . . . . »	286,218,564. 26
	640,882,067. 68		640,882,067. 68

CONTO N. 6. — Danaro - Conto di cassa.

INCASSI.		PAGAMENTI.	
Fondo di cassa al 1° luglio 1936 . . L.	270,471,222. 47	Spese di bilancio (p):	
Entrate di bilancio:		In conto competenza (conto n. 2) L. (col. f) . . . . . »	826,977,073. 63
In conto competenza (conto n. 1) (col. f) . . . . . »	1,051,067,551. 77	In conto residui (conto n. 5) . . . » (col. l) . . . . . »	240,537,455. 76
In conto residui somme riscosse (conto n. 4) (col. m.) . . . . . »	72,069,927. 53	Totale esito dell'esercizio 1936-37. . L.	1,067,514,529. 39
		Fondo di cassa al 30 giugno 1937 . »	326,094,172. 38
	1,393,608,701. 77		1,393,608,701. 77

N. B. — Le lettere minuscole fra parentesi si riferiscono alle colonne dei Riassunti dell'entrata e della spesa relativi al consuntivo finanziario dell'Azienda autonoma delle poste e dei telegrafi.

Guerra

Marina

Aeronautica

Agricoltura e Foreste

Corporazioni

Cultura Popolare



Il numero di...

Forma N. 1 - Scheda di...

...	...	...	...
...	...	...	...
...	...	...	...
...	...	...	...

Forma N. 2 - Scheda di...

...	...	...	...
...	...	...	...
...	...	...	...

Forma N. 3 - Scheda di...

...	...	...	...
...	...	...	...
...	...	...	...
...	...	...	...

La scheda di...



CONTO GENERALE E

ATTIVITÀ DISPONIBILI.

BENI IMMOBILI, MOBILI, CREDITI E TITOLI DI CREDITO

Guerra

Marina

Aeronautica

Agricoltura e Foreste

Corporazioni

Cultura Popolare



## CONTO GENERALE B

## Beni immobili - Mobili, crediti e titoli di credito.

Numero delle partite		DESCRIZIONE DELLE PARTITE	Consistenza al 1° luglio 1936	Variazioni avvenute durante l'esercizio 1936-37		Consistenza al 30 giugno 1937
del 1935-36	del 1936-37			in aumento	in diminuzione	
IMMOBILI						
1	1	Edifici e terreni . . . . .	269,706,188. 51	17,527,529. 44	339,400. »	286,894,317. 95
2	2	Vetture postali sulle ferrovie . . . . .	24,608,647. 50	»	»	24,608,647. 50
CREDITI						
3	3	Conto corrente infruttifero col tesoro per la costituzione del fondo di riserva destinato a fronteggiare spese impreviste . . . . .	5,866,000. »	5,303,000. »	1,258,245. »	9,910.755. »
				22,830,529. 44	1,597,645 »	
Totale del conto generale B . . .			300,180,836. 01	+ 21. 232,884,44		321,413,720. 45



CONTTO GENERALE C

MATERIALI, MOBILIA E OGGETTI DIVERSI

Guerra

Marina

Aeronautica

Agricoltura e Foreste

Corporazioni

Cultura Popolare



## CONTO GENERALE C

## Materiali, mobilia e oggetti diversi.

Numero delle partite		DESCRIZIONE DELLE PARTITE	Consistenza al 1° luglio 1936	Variazioni avvenute durante l'esercizio 1936-37		Consistenza al 30 giugno 1937
del 1935-36	del 1936-37			in aumento	in diminuzione	
1	1	Macchine, strumenti e materiali vari telegrafici .	138,402,773. 33	22,163,191. 24	18,325,295. 92	142,240,668. 65
2	2	Linee telegrafiche, terrestri e sottomarine. . . .	450,688,403. 50	6,961,553. 30	3,057,300. 80	454,592,656. »
3	3	Materiale postale e d'uso comune alla posta ed al telegrafo . . . . .	43,365,801. 47	3,395,574. 73	2,977,045. 61	43,784,330. 59
4	4	Macchine bollatrici. . . . .	764,994. 35	71,312. 30	»	836,306. 65
5	5	Mobilia e masserizie pel servizio generale . . .	29,334,334. 13	2,064,735. 36	449,549. »	30,949,520. 49
				34,656,366. 93	24,809,191. 33	
		Totale del conto generale C . . .	662,556,306. 78	+ 9,847,175. 60		672,403,482. 38



**CONTO GENERALE D****ATTIVITÀ NON DISPONIBILI.****MATERIALE SCIENTIFICO E ARTISTICO, BIBLIOTECHE E MUSEI**

Guerra

Marina

Aeronautica

Agricoltura e Foreste

Corporazioni

Cultura Popolare



CONTO GENERALE D
 

---

## Materiale scientifico e artistico, biblioteche e musei.

Numero delle partite		DESCRIZIONE DELLE PARTITE	Consistenza al 1° luglio 1936	Variazioni avvenute durante l'esercizio 1936-37		Consistenza al 30 giugno 1937
del 1935-36	del 1936-37			in aumento	in diminuzione	
1	1	Materiale scientifico d'officina e campionario del Regio Istituto sperimentale delle Comunicazioni - Sezione Postale Telegrafica . . . . .	4,295,831. 13	160,879. 52	659,735. 28	3,796,975. 37
2	2	Museo postale . . . . .	291,057. 48	26,268. 63	20. »	317,306. 11
3	3	Museo telegrafico . . . . .	219,228. 60	5,771. 76	200. »	224,800. 36
4	4	Biblioteche, libri, manoscritti . . . . .	628,441. 42	48,820. 40	11,306. 28	665,955. 54
				241,740. 31	671,261. 56	
		Totale del conto generale D . . .	5,434,558. 63	— 429,521. 25		5,005,037. 38



CONTO GENERALE G

---

PASSIVITÀ DIVERSE

---

Guerra

Marina

Aeronautica

Agricoltura e Foreste

Corporazioni

Cultura Popolare



CONTO GENERALE G  
 —

## Passività diverse.

Numero delle partite		DESCRIZIONE DELLE PARTITE	Consistenza al 1° luglio 1936	Variazioni avvenute durante l'esercizio 1936-37		Consistenza al 30 giugno 1937
del 1935-36	del 1936-37			in aumento	in diminuzione	
1	1	Debito verso il comune di Modena per l'acquisto del palazzo già Balugani . . . . .	26,268. »	»	26,268. »	»
2	2	Anticipazione concessa dalla Cassa depositi e prestiti per lavori da eseguirsi dall'Amministrazione dei servizi del telegrafo per la sistemazione della rete telegrafica in dipendenza della elettrificazione delle ferrovie dello Stato (legge 20 agosto 1921, n. 1132) . . . . .	13,972,434. 96	558.897. 36	857,237. 12	13,674,095. 20
3	3	Fondo di riserva per far fronte a spese impreviste . . . . .	5,866,000. »	5,303,000. »	1,258,245. »	9,910,755. »
4	4	Anticipazione concessa dalla Cassa DD. PP. per la costruzione di edifici p. t. (R. D. L. 29 agosto 1930, n. 1327, convertito nella legge 22 dicembre 1930, n. 1710) . . . . .	11,200,000. »	378,000. »	3,178,000. »	8,400,000. »
				6,239,897. 36	5,319,750. 12	
		Totale del conto generale G. . .	31,064,702,96	+ 920,147. 24		31,984,850. 20



SEZIONE SECONDA

---

**DIMOSTRAZIONE DI CONCORDANZA**  
**TRA GLI ACCERTAMENTI DI COMPETENZA DEL BILANCIO**  
**ED IL CONTO DEL PATRIMONIO**

---

Guerra

Marina

Aeronautica

Agricoltura e Foreste

Corporazioni

Cultura Popolare



## Conto dell'entrata accertata in bilancio in relazione al conto patrimoniale.

BILANCIO DELL'ENTRATA 1	ACCERTAMENTO totale secondo il bilancio colonne 3 + 4 + 5 2	ENTRATE provenienti dal patrimonio		ENTRATE depurate dei movimenti patrimoniali 5	
		Diminuzioni di attività 3	Aumenti di passività 4		
Titolo I. — Parte ordinaria . . . . .	1.046,214,765. 89	3,032,787. 72	»	1,043,178,978. 17	Titolo I.
Titolo II — Parte straordinaria . . . . .	27,000,000. »	»	»	27,000,000. »	Titolo II
Titolo III. — Partite di giro . . . . .	39,983,872. »	»	»	39,983,872. »	Titolo III
		3,032,787. 72	»		
Risultanze:					Risultanze
Trasformazioni patrimoniali . . . . .		3,032,787. 72			Trasformazioni
Entrate depurate . . . . .				1,110,162,850. 17	Spese
Accertamento totale secondo il bilancio . . . . .	1,113,195,637. 89		1,113,195,637. 89		Accertamenti

N. B. — I dati delle colonne 2, 3, 7 e 8 si rilevano dai totali dei prospetti riassuntivi delle variazioni verificatesi nelle attività e passività, inseriti alle pagine 1408, 1409, 1410 e 1411.

RIEPILOGO	Accertamenti di bilancio	Movimenti patrimoniali	Somma depurate
ENTRATE . . . . .	1,113,195,637. 89	3,032,787. 72	1,110,162,850. 17
SPESE . . . . .	1,113,195,637. 89	36.279,832. 67	1.076,915,805. 50
Miglioramento patrimoniale derivante dalla gestione di bilancio . . . . .	»		+ 33,247,044. 95
che trova riscontro nella eccedenza delle spese sulle entrate per movimenti patrimoniali		+ 33,247,044. 95	



## Conto della spesa accertata in bilancio in relazione al conto patrimoniale.

ENTRATE depurate dei movimenti patrimoniali 5	BILANCIO DELLA SPESA 6	ACCERTAMENTO totale secondo il bilancio colonne 8 + 9 + 10 7	SPESE costituenti incremento di patrimonio		SPESE depurate dei movimenti patrimoniali 10
			Aumenti di attività 8	Diminuzioni di passività 9	
1,043,178,978. 11	Titolo I. — Parte ordinaria . . . . .	1,046,211,765. 89	16,835,922. 65	1,261,505. 12	1,028,114,338. 12
27,000,000. 00	Titolo II. — Parte straordinaria . . . . .	27,000,000. »	15,382,404. 90	2,800,000. »	8,817,595. 10
39,983,872. 00	Titolo III. — Partite di giro . . . . .	39,983,872. »	»	»	39,983,872. »
			32,218,327. 55	4,061,505. 12	
	Risultanze:				
	Trasformazioni patrimoniali . . . . .		36,279,832. 67		
1,110,162,850. 00	Spese depurate . . . . .				1,076,915,805. 22
	Accertamento totale secondo il bilancio . . . . .	1,113,195,637. 89		1,113,195,637. 89	

nelle attività

Somma  
depurata

1,110,162,850. 00

1,076,915,805. 22

+ 33,247,041. 67

Guerra

Marina

Aeronautica

Agricoltura e Foreste

Corporazioni

Cultura Popolare



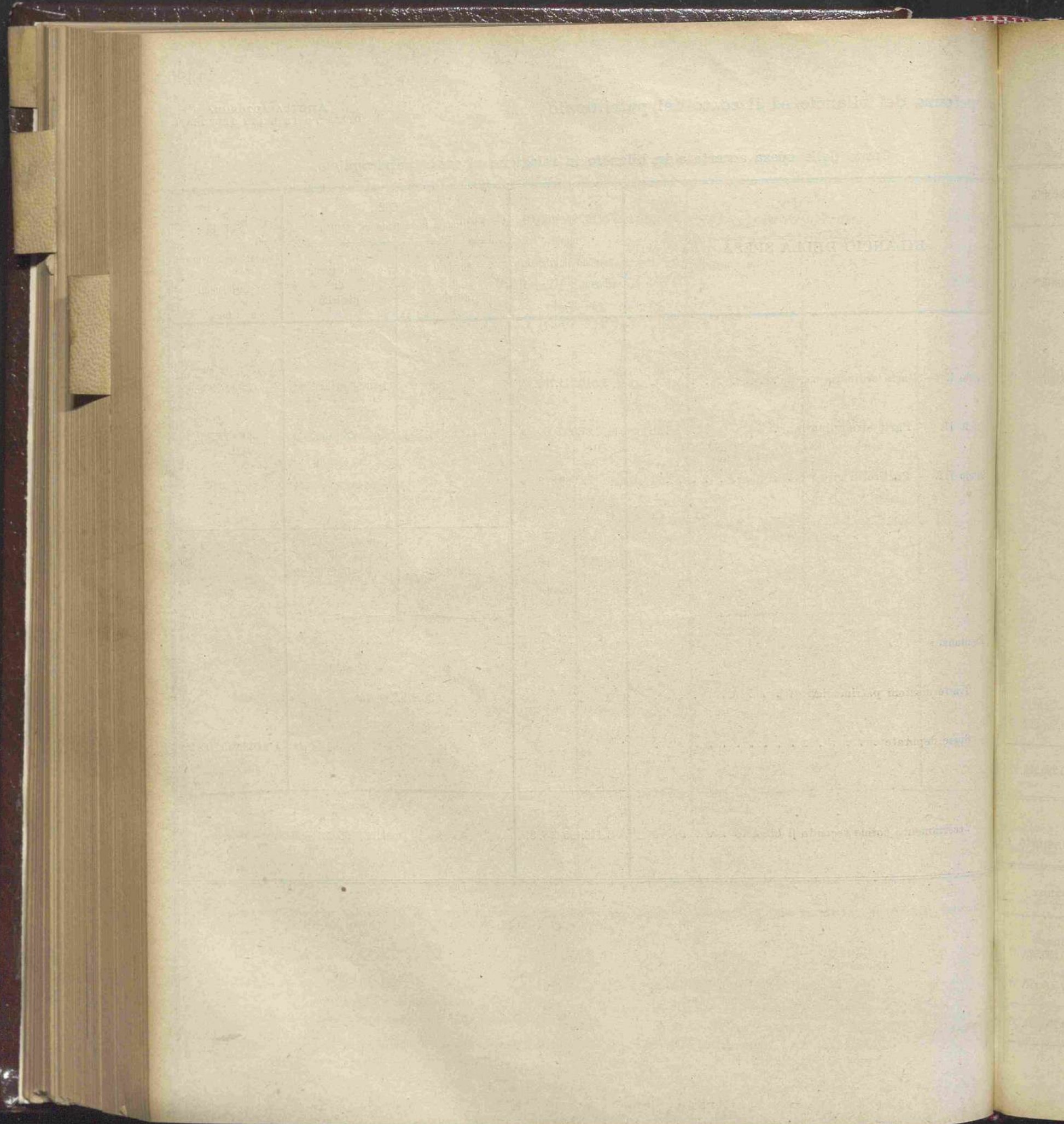



SEZIONE TERZA

---

**CONTO GENERALE RIASSUNTIVO  
DELLE RENDITE E DELLE SPESE E DI ALTRI AUMENTI  
E DIMINUZIONI PATRIMONIALI**

---

Guerra

Marina

Aeronautica

Agricoltura e Foreste

Corporazioni

Cultura Popolare



## Conto generale riassuntivo delle RENDITE e delle

SPESE e

PARTE ATTIVA		SOMME
GESTIONE DEL BILANCIO DI COMPETENZA.		
1	Entrata di bilancio depurata dai movimenti patrimoniali . . . . .	1,110,162,850. 17
GESTIONE DEI RESIDUI DI BILANCIO.		
2	Diminuzione nei residui passivi per più esatti accertamenti . . . . .	»
3	Acquisti fatti mediante impiego di residui passivi . . . . .	11,676,285. 71
GESTIONE DEL PATRIMONIO NON FINANZIARIO.		
4	Aumenti negli immobili, mobili, crediti e titoli di credito:	
	per rettificazioni e più esatti accertamenti . . . . . L.	59,960. »
	per sopravvenienze attive varie . . . . . »	»
5	Aumenti nei materiali, mobilia e oggetti diversi nelle linee telegrafiche:	
	per rettificazioni e più esatti accertamenti . . . . . »	3,877,949. 17
	per sopravvenienze attive varie . . . . . »	3.149,374. 29
6	Aumento nel materiale scientifico e artistico:	
	per rettificazioni e più esatti accertamenti . . . . . »	125. »
	per sopravvenienze attive varie. . . . . »	50,739. 03
7	Diminuzione di passività:	
	per prelevamenti dal fondo di riserva . . . . . »	1,258,245. »
	per rettificazione e più esatti accertamenti. . . . . »	»
		8,396,392. 49
	Totale parte attiva . . .	1,130,235,528. 37

Riassunto e

dimostrazio

Conto delle rendite, spese, ecc.		SOMME
	Entrate ed altri aumenti attivi, come sopra . . . . .	1,130,235,528. 37
	Spese ed altre diminuzioni passive, come sopra. . . . .	1,100,505,136. 82
	Aumento nella consistenza patrimoniale . . .	29,730,391. 55

Sostan

Sostan



## E e delle SPESE e di altri aumenti e diminuzioni patrimoniali.

PARTE PASSIVA		SOMME
GESTIONE DEL BILANCIO DI COMPETENZA.		
1	Spese di bilancio depurate dei movimenti patrimoniali . . . . .	1,076,915,805. 22
GESTIONE DEI RESIDUI DI BILANCIO.		
2	Entrate imputate ai residui attivi per accensione di debiti . . . . .	»
GESTIONE DEL PATRIMONIO NON FINANZIARIO.		
3	Diminuzioni negli immobili, mobili, crediti e titoli di eredito:	
	per rettificazioni e più esatti accertamenti . . . . . L. 75,000. »	
	per sopravvenienze passive, cessazioni ecc. . . . . » 264,400. »	
4	Diminuzione nei materiali, mobilia ed oggetti diversi e nelle linee telegrafiche:	
	per abbuoni e cessazioni di partite e sopravvenienze passive . . . . . » 4,398,563. 64	
	per rettificazioni e più esatti accertamenti . . . . . » 3,966,926. 78	
	per consumi di dotazioni . . . . . » 8,087,257. 02	
5	Diminuzioni nel materiale scientifico ed artistico, biblioteche e musei:	
	per rettificazioni e più esatti accertamenti . . . . . » 492,836. 22	
	per consumi di dotazione . . . . . » 34,369. 80	
	per sopravvenienze passive, cessazioni, ecc. . . . . » 30,080. 78	
6	Aumento nelle passività:	
	per sopravvenienze passive varie . . . . . » 6,239,897. 36	
	per rettificazioni e più esatti accertamenti . . . . . »	
		23,589,331. 60
	Totale parte passiva . . . . .	1,100,505,136. 82
	Miglioramento patrimoniale . . . . .	29,730,391. 55
	Totale a pareggio . . . . .	1,130,235,528. 37

Riassunto e dimostrazione.

Risultanze della situazione patrimoniale	SOMME
Sostanza attiva netta al 1° luglio 1936 (vedi riassunto generale) . . . . .	937,106,998. 46
Sostanza attiva netta al 30 giugno 1937 (vedi riassunto generale). . . . .	966,837,390. 01
Aumento nella consistenza patrimoniale . . . . .	29,730,391. 55

Guerra

Marina

Aeronautica

Agricoltura e Foreste

Corporazioni

Cultura Popolare



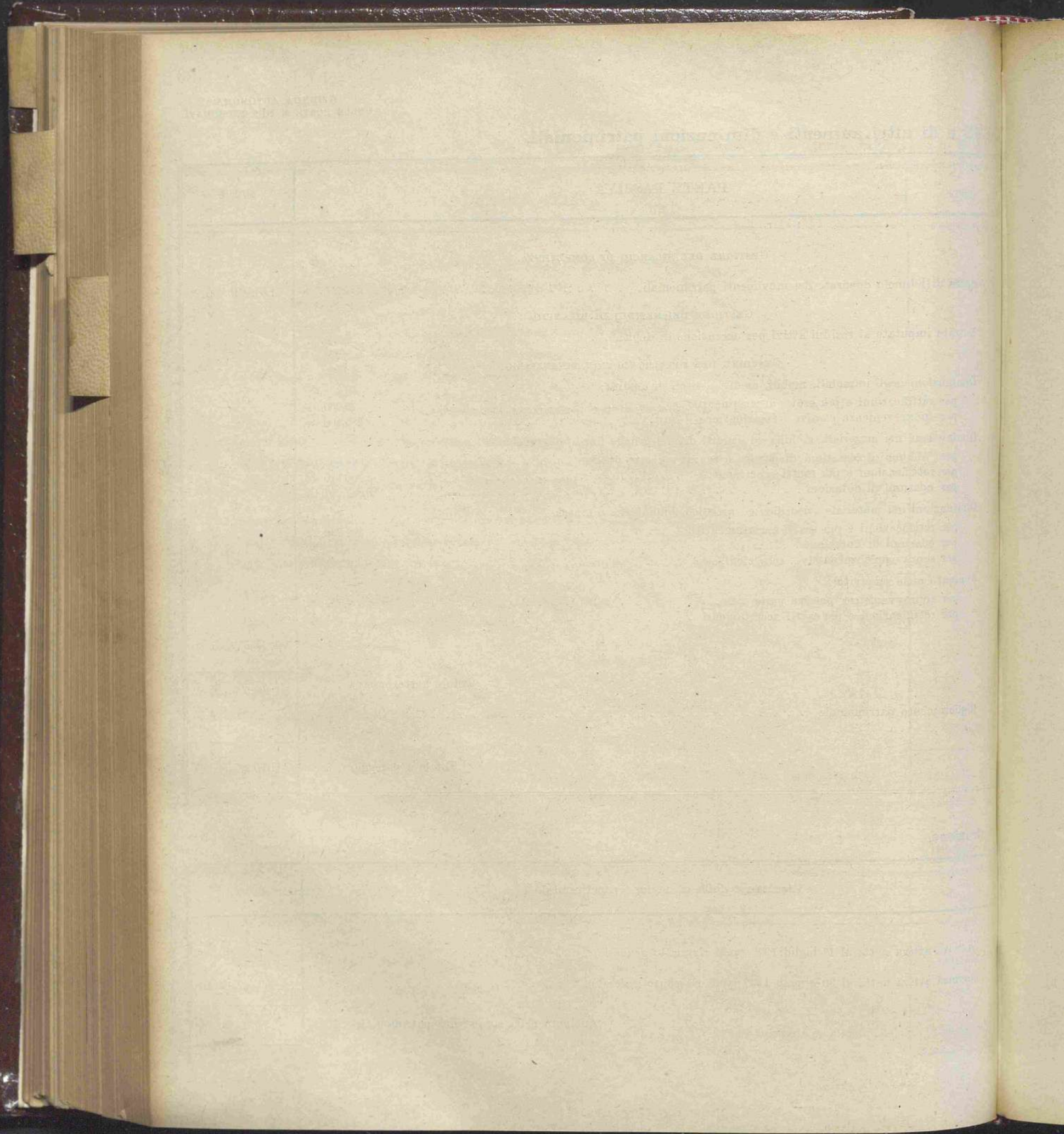



---

APPENDICE N. 2

al conto consuntivo del Ministero delle comunicazioni  
per l'esercizio finanziario dal 1° luglio 1936 al 30 giugno 1937

(Art. 25 del Regio decreto-legge 14 giugno 1925, n. 884,  
convertito nella legge 18 marzo 1926, n. 562)

---

CONTO CONSUNTIVO

DELL'ENTRATA E DELLA SPESA

DELL'AZIENDA DI STATO PER I SERVIZI TELEFONICI

per l'esercizio finanziario dal 1° luglio 1936 al 30 giugno 1937

---

Guerra

Marina

Aeronautica

Agricoltura e Foreste

Corporazioni

Cultura Popolare



## NOTA PRELIMINARE

Con gli stati di previsione dell'entrata e della spesa, dell'Azienda per i servizi telefonici, per l'esercizio finanziario 1936-37, approvati con la legge 4 maggio 1936, n. 844 e successive variazioni, furono previste:

Entrate . . . . .	L.	144,916,000 —
Spese . . . . .	»	142,201,380.28
	Avanzo di gestione L.	<u>2,714,619.72</u>

di cui:

Entrate ordinarie . . . . .	L.	102,366,000 —
Spese ordinarie . . . . .	»	99,651,380.28
	Avanzo di gestione L.	<u>2,714,619.72</u>

Nei riguardi della gestione ordinaria dell'Azienda il conto consuntivo dell'esercizio 1936-37 ha fornito i seguenti risultati:

	PREVISIONE	ACCERTAMENTO	DIFFERENZA
Entrate . . . . .	L. 102,366,000 —	L. 122,215,312.80	+ L. 19,849,312.80
Spese . . . . .	» 99,651,380.28	» 101,063,462.51	+ » 1,412,082.23
Avanzo . . . . .	L. <u>2,714,619.72</u>	L. <u>21,151,850.29</u>	+ L. <u>18,437,230.57</u>

Dal prospetto sopra indicato si rileva che le *entrate* accertate, di parte ordinaria, rispetto alle previsioni, ebbero un aumento di lire 19,849,312.80 per effetto dell'incremento verificatosi nei seguenti capitoli

proventi delle linee interurbane . . . . .	+ L.	14,463,233.80
proventi derivanti dall'affitto di linee . . . . .	+ »	2,342,145.57
canoni dovuti da concessionari . . . . .	+ »	392,117.20
proventi vari . . . . .	+ »	2,651,816.23
	+ L.	<u>19,849,312.80</u>

Le *spese* ordinarie aumentarono, in confronto delle previsioni, di lire 1,412,082.23 come risulta dai seguenti dati:

spese di personale . . . . .	— L.	584,899.15
spese di esercizio . . . . .	— »	353,224.20
	— L.	938,123.35
Versamento del 10 per cento dell'avanzo al fondo di riserva (che figura per memoria nella previsione) . . . . .	+ »	2,350,205.58
si ha la maggiore spesa in . . . . .	+ L.	<u>1,412,082.23</u>

In conseguenza, il conto consuntivo dell'esercizio in esame, in confronto alla previsione, si è chiuso con un maggiore avanzo di lire 18,437,230.57.



Dal confronto poi delle risultanze dell'esercizio 1936-37, con quelle della precedente gestione, si rileva:

nelle <i>entrate</i> un aumento di . . . . .	+	L. 15,717,238.31
nelle <i>spese</i> , depurate della somma iscritta al fondo di riserva:		
un aumento nelle spese di personale . . . . .	+	L. 878,669.70
un aumento nelle spese di esercizio . . . . .	+	» 9,140,406.60
dipendente dallo sviluppo della rete telefonica nazionale in cavi sotterranei).	+	L. 10,019,076.30

L'avanzo della gestione dell'esercizio 1936-37, ha superato di lire 5,128,345.81, quello del 1935-36 come si rileva dai seguenti dati:

maggiore entrata . . . . .	L. 15,717,238.31
maggiore spesa . . . . .	L. 10,019,076.30
maggiore assegnazione al fondo di riserva . . . . .	» 569,816.20
	<u>10,588,892.50</u>
maggiore avanzo dell'esercizio 1936-37. . . . .	L. 5,128,345.81

Guerra

Marina

Aeronautica

Agricoltura e Foreste

Corporazioni

Cultura Popolare



Capitoli				Conto della competenza per l'esercizio 1936-37										
Numero			Denominazione	Rapporti fra le colonne	Somme					Maggiori o minori entrate				
del 1935-36	del 1936-37	del 1937-38			a	e = i ± k	previste	accertate			Maggiori o minori entrate			
								f = r - m	riscosse			h = t - o	i = r + s + t - p	
									versate					rimaste da versare
b	c	d	e	f	g = s - n	h	i	k = l - e						
<b>ENTRATA</b>														
—														
TITOLO I. — PARTE ORDINARIA.														
SEZIONE I.														
PROVENTI DEI SERVIZI TELEFONICI.														
1	1	1	Proventi delle linee telefoniche interurbane . . . . .	(a)	74,116,000. »	60,474,094. 35	»	28,105,139. 45	88,579,233. 80	+ 14,463,233. 80				
2	2	2	Proventi derivanti dall'affitto di linee telefoniche aeree ed in cavo . . . . .		2,500,000. »	4,291,286. 72	»	550,858. 85	4,842,145. 57	+ 2,342,145. 57				
3	3	3	Canoni per cessioni di traffico interprovinciale alle Società concessionarie delle cinque zone telefoniche. . . . .		3,200,000. »	3,250,000. »	»	»	3,250,000. »	+ 50,000. »				
4	4	4	Canoni dovuti dai concessionari di reti telefoniche urbane e di linee interurbane - Canoni dovuti per concessioni di linee private . . . . .		21,650,000. »	14,392,117. 20	»	7,600,000. »	21,992,117. 20	+ 342,117. 20				
5	5	5	Prodotto della vendita dei beni immobili e dei materiali fuori uso provenienti dagli impianti telefonici . . . . .		50,000. »	6,011. »	»	»	6,011. »	- 43,989. »				
Totale della Sezione I. . . . .					101,516,000. »	82,413,509. 27	»	36,255,998. 30	118,669,507. 57	+ 17,153,507. 57				
SEZIONE II. — PROVENTI VARI.														
6	6	6	Proventi vari . . . . .		700,000. »	710,110. 94	»	81,780. »	791,890. 94	+ 91,890. 94				
7	7	7	Trattenute al personale per il contributo da esso dovuto per le assicurazioni di cui all'articolo 10 del Regio decreto-legge n. 884 del 14 giugno 1925, convertito nella legge 18 marzo 1926, n. 562. . . . .		150,000. »	170,716. 15	»	»	170,716. 15	+ 20,716. 15				
8	8	8	Rimborso da parte dei concessionari di zona del prezzo relativo agli impianti telefonici da cedere in virtù dell'articolo 25 della convenzione . . . . .	per memoria		21,430. 25	»	»	21,430. 25	+ 21,430. 25				
Da riportarsi . . . . .					850,000. »	902,257. 34	»	81,780. »	984,037. 34	+ 134,037. 34				

(a) Compresa lire 7,116,000 per effetto dei Regi decreti-legge 18 gennaio 1937, n. 30, convertito nella legge 3 aprile 1937, n. 519 (lire 5,506,000); 29 aprile 1937, n. 554, convertito nella legge 7 giugno 1937, n. 951 (lire 1,125,000) e 28 giugno 1937, n. 943, (lire 485,000).



ero delle

comunicazioni.

37

Maggiori  
o  
minori entratek  
= l - e

30 + 14,463,338. 8

57 + 2,342,165. 5

» + 50,000. »

20 + 342,117. 3

» - 43,988. »

57 + 17,163,507. 5

94 + 91,890. 6

15 + 20,728. 5

25 + 21,401. 5

34 + 134,007. 3

37. n. 519 (lire  
(lire 485,000)

## Conto dei residui degli esercizi precedenti

Al 1° luglio 1936  <i>Colonne s e t del conto consuntivo 1935-36</i>	Riscossi				Aumenti o diminuzioni	Versamenti (Competenza e residui)	Residui attivi al 30 giugno 1937	
	Versati	Rimasti da versare	Rimasti da riscuotere	TOTALE = m + n + o			Somme riscosse e non versate	Somme rimaste da riscuotere
21,642,827. 40	21,128,364. 50	»	514,462. 90	21,642,827. 40	»	81,602,458. 85	»	28,619,602. 35
402,507. 70	402,507. 70	»	»	402,507. 70	»	4,693,794. 42	»	550,858. 85
»	»	»	»	»	»	3,250,000. »	»	»
7,600,000. »	7,600,000. »	»	»	7,600,000. »	»	21,992,117. 20	»	7,600,000. »
»	»	»	»	»	»	6,011. »	»	»
29,645,335. 10	29,130,872. 20	»	514,462. 90	29,645,335. 10	»	111,544,381. 47	»	36,770,461. 20
165,677. 20	64,933. 90	»	100,743. 30	165,677. 20	»	775,044. 84	»	182,523. 30
»	»	»	»	»	»	170,716. 15	»	»
187,608. »	14,635. »	»	172,973. »	187,608. »	»	36,065. 25	»	172,973. »
353,285. 20	79,568. 90	»	273,716. 30	353,285. 20	»	981,826. 24	»	355,496. 30

Guerra

Marina

Aeronautica

Agricoltura e Foreste

Corporazioni

Cultura Popolare



Capitoli				Conto della competenza per l'esercizio 1936-37								
Numero			Denominazione	Rapporti tra le colonne	Somme					Maggiori 0 minori entrate k = i - e		
del 1935-36	del 1936-37	del 1937-38			d	e = i ± k	accertate				TOTALE = f + g + h i = r + s + t - p	
							previste	riscosse				rimaste da riscuotere h = t - o
								versate f = r - m	rimaste da versare g = s - n			
a	b	c										
			Riporto . . .		850,000. »	902,257. 34	»	81,780. »	984,037. 34	+ 134,037. 34	353,285. 34	
9	9	9	Ritenuta 6 per cento in conto pensioni versata dal personale telefonico che ha chiesto l'applicazione del Regio decreto 20 maggio 1926, n. 871 . . . . .	per memoria	»	»	»	»	»	»	»	
10	10	10	Economie accertate nella gestione dei residui passivi e da versare al Tesoro ad integrazione dell'avanzo netto delle gestioni degli esercizi precedenti. . . . .	per memoria	2,561,767. 89	»	»	2,561,767. 89	+ 2,561,767. 89	»	»	
			Totale della Sezione II . . .		850,000. »	3,464,025. 23	»	81,780. »	3,545,805. 23	+ 2,695,865. 23	353,285. 34	
TITOLO II. — PARTE STRAORDINARIA.												
11	11	11	Pagamenti da parte dei concessionari di zona delle annualità valore degli impianti telefonici e delle scorte cedute (articolo 23 del Regio decreto-legge 14 giugno 1925, n. 884, convertito nella legge 18 marzo 1926, n. 562 - dodicesima delle 20 annualità) . . . . .		21,500,000. »	21,664,928. 05	»	»	21,664,928. 05	+ 164,928. 05	»	
12	12	12	Pagamenti da parte dei concessionari di zona dell'affitto annuo dovuto per l'uso degli stabili di proprietà dello Stato . . . . .		1,050,000. »	1,127,953. 85	»	»	1,127,953. 85	+ 77,953. 85	»	
13	13	13	Somministrazione da parte dello Stato per la sistemazione ed il completamento delle linee telefoniche interurbane gestite dallo Stato mediante la costruzione di cavi sotterranei, l'ampliamento e la rinnovazione dei collegamenti (Regio decreto-legge 28 maggio 1925, n. 897, convertito nella legge 18 marzo 1926, n. 562, legge 3 luglio 1930, n. 945, e R. decreto-legge 26 settembre 1935, n. 1830, - seconda delle quattro rate) . . . . .	(a)	20,000,000. »	20,000,000. »	»	»	20,000,000. »	»	20,000,000. »	
			Totale del Titolo II . . .		42,550,000. »	42,792,881. 90	»	»	42,792,881. 90	+ 242,881. 90	20,000,000. »	



ero delle comunicazioni.

ENTRATA - SERVIZI TELEFONICI

7	Conto dei residui degli esercizi precedenti						Residui attivi al 30 giugno 1937		
	Al 1° luglio 1936  Colonne e t del conto co. sanitario 1935-36	Riscossi		Rimasti da riscuotere	TOTALE = m + n + o	Aumenti o diminuzioni	Versamenti (Competenza e residui)	Somme riscosse e non versate	Somme rimaste da riscuotere
		Versati	Rimasti da versare						
Maggiori o minori entrate	l = p ± q	m = r - f	n = s - g	o = t - h	p = r + s + t - l	q = p - l	r = f + m	s = g + n	t = h + o
4 + 134,077,34	353,285,20	79,568,90	»	273,716,30	353,285,20	»	981,826,24	»	355,496,30
»	»	»	»	»	»	»	»	»	»
89 + 2,561,767,88	»	»	»	»	»	»	2,561,767,89	»	»
23 + 2,695,86,2	353,285,20	79,568,90	»	273,716,30	353,285,20	»	3,543,594,13	»	355,496,30
»	»	»	»	»	»	»	»	»	»
05 + 164,028,8	»	»	»	»	»	»	21,664,928,05	»	»
85 + 77,563,8	»	»	»	»	»	»	1,127,953,85	»	»
»	20,000,000, »	20,000,000, »	»	»	20,000,000, »	»	40,000,000, »	»	»
90 + 242,881,8	20,000,000, »	20,000,000, »	»	»	20,000,000, »	»	62,792,881,90	»	»

Guerra

Marina

Aeronautica

Agricoltura - Foreste

Corporazioni

Cultura Popolare