

C) Ripartizione dei mutui edilizi per Cooperative.

COOPERATIVE	Somme mutuate	Somme pagate	Interessi a carico delle Cooperative (al netto del contributo statale)	Quota spese generali	Debito delle Cooperative al 30 giugno 1937	Somme poste in ammortamento dalle Cooperative
IV. — Cooperative finanziate col Fondo pensioni e sussidi (ulteriore stanziamento di 5 milioni al 5 %). (Regio decreto-legge 9 dicembre 1935, n. 2473).						
Situazione al 30 giugno 1936	»	»	»	»	»	»
Variazioni verificatesi dal 1° luglio 1936 al 30 giugno 1937:						
Case Ferrovieri Fascisti - Roma . .	1,220,000. »	+ 1,102,670. 38	+ 1,350. 93	+ 61. 03	+ 1,104,082. 34	+ 1,123,000. »
Situazione al 30 giugno 1937	1,220,000. »	1,102,670. 38	1,350. 93	61. 03	1,104,082. 34	1,123,000. »
V. — Cooperative finanziate dall'Opera di previdenza (già Fondo trattenute al personale scioperante nel 1920). (Regio decreto-legge 27 dicembre 1934, n. 2277).						
Situazione al 30 giugno 1936 (vedi alle- gato 12 al rendiconto 1935-36)	10,305,000. »	10,283,795. 73	198,729. 36	14,495. 82	10,497,020. 91	10,477,326. 47
Variazioni verificatesi dal 1° luglio 1936 al 30 giugno 1937:						
Case Ferrovieri Stato - Napoli . . .	»	»	+ 246. 17	+ 19. 68	+ 265. 85	»
Situazione al 30 giugno 1937 L.	10,305,000. »	10,283,795. 73	198,975. 53	14,515. 50	10,497,286. 76	10,477,326. 47
VI. — Cooperative finanziate col Fondo garanzia cessioni sugli stipendi. (Vedi allegato N° 12 al rendiconto 1932-33).						

C) Ripartizione dei mutui edilizi per Cooperative.

COOPERATIVE	Somme mutuate	Somme pagate	Interessi a carico delle Cooperative (al netto del contributo statale)	Quota spese generali	Debito delle Cooperative al 30 giugno 1937	Somme poste in ammortamento dalle Cooperative
RIASSUNTO.						
COOPERATIVE FINANZIATE:						
I. — Con le disponibilità della Cassa depositi e prestiti	326,390,000. »	325,300,717. 63	5,907,287. 10	470,693. 29	331,678,698. 02	330,810,919. 61
II. — Con le disponibilità del Fondo pensioni e sussidi	150,000,000. »	149,120,780. 16	2,312,881. 44	185,071. 49	151,618,733. 09	151,847,980. 95
III. — Con le disponibilità del Fondo pensioni e sussidi (già Fondo rischi di mare)	11,100,000. »	11,066,919. 54	305,482. 82	24,482. 11	11,396,884. 47	11,163,667. 09
IV. — Con le disponibilità del Fondo pensioni e sussidi (ulteriore stanziamento di 5 milioni al 5%)	1,220,000. »	1,102,670. 38	1,350. 93	61. 03	1,104,082. 34	1,123,000. »
V. — Con le disponibilità dell'Opera di Previdenza (già Fondo costituito dalle trattenute eseguite al personale scioperante nel 1920)	10,305,000. »	10,283,795. 73	198,975. 53	14,515. 50	10,497,286. 76	10,477,326. 47
VI. — Con le disponibilità del Fondo garanzia per le cessioni	1,000,000. »	1,001,592. »	1,477. 98	114. 02	1,000,000. »	1,000,000. »
Totale	498,795,000. »	497,876,475. 44	8,724,499. 84	694,709. 40	507,295,684. 68	506,422,894. 12

N. B. — Oltre alle Cooperative a cui si riferiscono i dati compresi nel presente prospetto, venne finanziata direttamente dal Ministero delle finanze la Cooperativa «Cesare Battisti» di Trento per un importo ammontante al 30 giugno 1934 a lire 14,730,000 già poste in ammortamento.

Guerra

Marina

Aeronautica

Agricoltura e Foreste

Corporazioni

Cultura Popolare

CAPITOLO 97-A (Entrata). — Tassa erariale sui trasporti.

Tasse liquidate sui trasporti a **Grande velocità** (a) effettuati come segue:

sulle linee in esercizio normale L. 44,129,018.79

sulla linea Cerignola stazione-Cerignola città
in esercizio speciale » 3,363.37Tasse liquidate sui biglietti della Compagnia
Internazionale dei Vagoni a letti » 2,356.901.78

L. 46,489.283.94

Tasse liquidate sui trasporti a **Piccola velocità**
effettuati come segue:

sulle linee in esercizio normale L. 6,051,855.18

sulla linea Cerignola stazione-Cerignola città,
in esercizio speciale » 761.60

» 6,052.616.78

Totale. . . L. 52,541,900.72

(a) Compresa la gestione viaggiatori e bagagli.

PARTE SECONDA

CONTO DELLE ENTRATE E SPESE ORDINARIE AL NETTO

Guerra

Marina

Aeronautica

Agricoltura e Foraste

Corporazioni

Cultura Popolare

ENTRATA

<i>a</i>	Prodotti del traffico:		
	Rete principale e stretto di Messina (1)	3,542,025,171. 17	
	Ferrovie secondarie Sicule (2)	4,237,232. 68	
			3,546,262,403. 85
<i>b</i>	Introiti indiretti (3)		67,659,637. 41
<i>c</i>	Introiti a rimborso di spesa (4)		92,628,818. 98
		Entrate dell'esercizio . . .	3,706,550,860. 24
<i>d</i>	Entrate eventuali (5)		93,877,728. 26
		Totale entrate . . .	3,800,428,588. 50

*a*Direzione
Id.Movimen
Id.Commer
Id.Materiale
Id.Lavori e
Id.Linee se
(Grup
Linee se
(GrupStretto d
Id.

Spese ge

Spese ge

Servizi s

b

SPESE

c

SPESE

d

SPESE

e

VERS.

(a) Entrate
Entrate

Spese c

to della parte ordinaria Entrate e Spese (al netto).

S P E S A

a		SPESE ORDINARIE.			
Direzione generale	Personale (6)	67,869,156. 32			
Id.	Diverse (7)	3,215,640. 42		71,084,796. 74	
Movimento	Personale (8)	660,246,326. 04			
Id.	Diverse (9)	47,324,637. 21		707,570,963. 25	
Commerciale e del traffico	Personale (10)	29,355,055. 02			
Id.	Diverse (11)	1,703,148. 82		31,058,203. 84	
Materiale e trazione	Personale (12)	300,538,566. 59			
Id.	Diverse (13)	730,719,815. 20		1,031,258,381. 79	
Lavori e costruzioni	Personale (14)	289,492,113. 73			
Id.	Diverse (15)	272,776,510. 79		562,268,624. 52	
Linee secondarie a scartamento ridotto (Gruppo Sicilia)	Personale (16)	6,591,743. 45			
Linee secondarie a scartamento ridotto (Gruppo Sicilia)	Diverse (17)	8,553,401. 88		15,145,145. 33	
Stretto di Messina	Personale (18)	2,800,472. 58			
Id.	Diverse (19)	3,812,915. 16		6,613,387. 74	
Spese generali attinenti al personale (20)				232,861,992. 01	
Spese generali diverse (21)				46,922,052. 21	
Servizi secondari (22)				2,496,014. 16	
					2,707,279,561. 59
b	SPESA COMPLEMENTARI (23)				298,600,000. »
c	SPESA ACCESSORIE ATTINENTI ALL'AZIENDA FERROVIARIA (24)				615,867,245. 05
d	SPESA ACCESSORIE ESTRANEE ALL'AZIENDA FERROVIARIA (25)				305,000. »
e	VERSAMENTO AL TESORO DELL'AVANZO DELLA GESTIONE (a)				178,376,781. 86
				Totale spese. . .	3,800,428,588. 50
(a)	Entrate dell'Esercizio	3,706,550,860. 24			
	Entrate eventuali	93,877,728. 26			
					3,800,428,588. 50
	Spese ordinarie, complementari ed accessorie				3,622,051,806. 64
				Versamento al Tesoro dell'avanzo di gestione	178,376,781. 86

Guerra

Marina

Aeronautica

Agricoltura e Foreste

Corporazioni

Cultura Popolare

Date	Description	Debit	Credit	Balance
1880				
Jan 1	Balance			
Jan 15	...			
Jan 30	...			
Feb 15	...			
Feb 30	...			
Mar 15	...			
Mar 30	...			
Apr 15	...			
Apr 30	...			
May 15	...			
May 30	...			
Jun 15	...			
Jun 30	...			
Jul 15	...			
Jul 30	...			
Aug 15	...			
Aug 30	...			
Sep 15	...			
Sep 30	...			
Oct 15	...			
Oct 30	...			
Nov 15	...			
Nov 30	...			
Dec 15	...			
Dec 30	...			
Total				

ALLEGATI

AL CONTO DELLE ENTRATE E SPESE ORDINARIE AL NETTO

Guerra

Marina

Aeronautica

Agricoltura e Foraste

Corporazioni

Cultura Popolare

Elenco delle partite detratte per ridurre

al netto il b

ENTRATA				
CAPITOLI	Consuntivo al lordo	Importo delle detrazioni	Consuntivo al netto	Capitoli della spesa da cui fu eseguita corrispondente detrazione
PRODOTTI DEL TRAFFICO.				
1. - Prodotti della rete principale e dello stretto di Messina	3,542,025,171. 17	»	3,542,025,171. 17	»
2. - Prodotti delle ferrovie secondarie Sicule	4,237,232. 68	»	4,237,232. 68	»
Totale prodotti del traffico . . .	3,546,262,403. 85	»	3,546,262,403. 85	
INTROITI INDIRETTI.				
3. - Redditi patrimoniali	25,847,146. 06	»	25,847,146. 06	»
4. - Telegrammi privati	1,255,254. 49	»	1,255,254. 49	»
5. - Noli attivi di materiale rotabile in servizio cumu- lativo	2,787,206. 56	2,787,206. 56	»	5
6. - Corrispettivi per l'esercizio dei binari di raccordo e nolo di materiali diversi dell'Amministrazione fer- roviaria	21,892,555. 33	»	21,892,555. 33	»
7. - Prodotti per servizi accessori	14,079,878. 11	3,377,415. 54	10,702,462. 57	45-a-b-c-d
8. - Introiti indiretti delle ferrovie secondarie Sicule.	72,899. 75	»	72,899. 75	»
9. - Utili di magazzino	17,430,243. 87	9,540,924. 66	7,889,319. 21	43-a
Totale introiti indiretti . . .	83,365,184. 17	15,705,546. 76	67,659,637. 41	

1. - Direzi

2. -

3. - Serviz

4. -

5. -

6. - Serviz

7. -

8. -

9. - Serviz

10. -

11. -

12. - Serviz

13. -

14. -

15. - Linee
Sici

16. - I

17. - I

18. - I

19. - Navig

20. - Navig
spe

N. 14

ALLEGATO

te per ridurre

al netto il bilancio della parte ordinaria.

S P E S A				
CAPITOLI	Consuntivo al lordo	Importo delle detrazioni	Consuntivo al netto	Capitoli dell'entrata da cui fu eseguita corrispondente detrazione
SPESE ORDINARIE				
1. - Direzione generale - Personale	69,088,305. 82	1,219,149. 50	67,869,156. 32	12
2. - Id. - Forniture, spese ed acquisti.	3,986,423. 31	770,782. 89	3,215,640. 42	12-14
3. - Servizio movimento - Personale	665,134,305. 69	4,887,979. 65	660,246,326. 04	12
4. - Id. - Forniture, spese ed acquisti. .	48,958,808. 44	2,010,789. 71	46,948,018. 73	12-14
5. - Id. - Noli passivi di materiale rota- bile in servizio cumulativo. .	3,163,825. 04	2,787,206. 56	376,618. 48	5
6. - Servizio commerciale e del traffico - Personale . .	30,630,066. 40	1,275,011. 38	29,355,055. 02	12
7. - Id. - Forniture, spese ed acquisti. .	791,535. 79	125,875. 63	665,660. 16	12-14
8. - Id. - Indennizzi per perdite, avarie, ritardata resa, ecc.	2,749,792. 83	1,712,304. 17	1,037,488. 66	12
9. - Servizio materiale e trazione - Personale	302,344,787. 18	1,806,220. 59	300,538,566. 59	12
10. - Id. - Forniture, spese ed acquisti. .	368,231,431. 22	2,511,616. 02	365,719,815. 20	12-14
11. - Id. - Manutenzione materiale rota- bile	365,000,000. »	»	365,000,000. »	»
12. - Servizio lavori e costruzioni - Personale	296,055,323. »	6,563,209. 27	289,492,113. 73	12
13. - Id. - Forniture, spese ed acquisti .	78,242,486. 91	3,259,522. 45	74,982,964. 46	12-14
14. - Id. - Manutenzione della linea . . .	212,816,548. 48	15,023,002. 15	197,793,546. 33	12-14
15. - Linee secondarie a scartamento ridotto (Gruppo Sicilia) - Personale	6,599,459. 39	7,715. 94	6,591,743. 45	13
16. - Id. Id. - Forniture, spese ed acquisti . .	3,164,476. 05	32,497. 27	3,131,978. 78	13-14
17. - Id. Id. - Manutenzione materiale rota- bile	2,994,896. 76	»	2,994,896. 76	»
18. - Id. Id. - Manutenzione della linea . . .	2,496,376. 71	69,850. 37	2,426,526. 34	14
19. - Navigazione dello stretto di Messina - Personale.	2,842,557. 26	42,084. 68	2,800,472. 58	12
20. - Navigazione dello stretto di Messina - Forniture, spese ed acquisti.	3,878,388. 73	75,473. 57	3,812,915. 16	12-14
Totale spese ordinarie	2,469,169,795. 01	44,170,291. 80	2,424,999,503. 21	

Guerra

Marina

Aeronautica

Agricoltura e Foreste

Corporazioni

Cultura Popolare

Elenco delle partite detratte per ridurre

al netto il bil

ENTRATA				
CAPITOLI	Consuntivo al lordo	Importo delle detrazioni	Consuntivo al netto	Capitoli della spesa da cui fu eseguita corrispondente detrazione
INTROITI PER RIMBORSI DI SPESE.				
10. - Trasporti e prestazioni a rimborso di spesa	16,751,411. 68	»	16,751,411. 68	»
11. - Ricuperi di carattere generale	50,632,933. 76	4,875,761. 32	45,757,172. 44	24, 27, 32, 36, 40
12. - Ricuperi dei Servizi	27,329,496. 35	27,329,496. 35	»	1, 2, 3, 4, 6, 7, 8, 9, 10, 13, 13, 14, 19, 20
13. - Introiti a rimborso di spese delle ferrovie secondarie Sicule	18,682. 78	18,682. 78	»	15, 16
14. - Versamento in conto esercizio al magazzino, da parte dei Servizi, di materiali fuori uso od esuberanti . . .	14,034,906. 11	14,034,906. 11	»	2, 4, 7, 10, 13, 14, 16, 18, 20
15. - Contributo di altre Amministrazioni nelle spese per le stazioni di uso comune	10,754,648. 35	10,754,648. 35	»	37
16. - Compensi dovuti da Amministrazioni ferroviarie estere per l'esercizio di tronchi di confine . . .	4,666,776. 36	»	4,666,776. 36	»
17. - Interessi a carico della gestione delle case economiche per i capitali forniti dall'Amministrazione	15,311,525. 20	15,311,525. 20	»	46
18. - Canone a carico del «Dopolavoro ferroviario» per la sede di Roma:				
Interessi sui capitali forniti per la costruzione della sede	360.000. »	360.000. »	»	47
Rimborso spese d'amministrazione	12.000. »	»	12.000. »	»
19. - Interessi ed ammortamento a carico della gestione delle Centrali elettriche	25,441,458. 50	»	25,441,458. 50	»
Totale introiti a rimborso di spesa . . .	165,313,839. 09	72,685,020. 11	92,628,818. 98	
Totale entrate d'esercizio . . .	3,794,941,427. 11	88,390,566. 87	3,706,550,860. 24	

Attinenti

21. - Contrib

22. - Contrib
agent23. - Contrib
nari

24. - Spese p

25. - Gratific

26. - Oblazio

27. - Spese p

28. - Contrib

29. - Spese
auto

Totale

Diverse:

30. - Avvisi,

31. - Imposte

32. - Spese g

33. - Affitto,
uso d

34. - Indenni

35. - Provvig

36. - Spese p

37. - Contrib
stazi38. - Compen
treni
ciale39. - Compen
estero40. - Fornitu
tenzi41. - Contrib
capita

42. - Spese ca

43. - Addebit
cate
manel

44. - Spese d

N. 14

e ALLEGATO

tte per ridurre

al netto il bilancio della parte ordinaria.

S P E S A				
CAPITOLI	Consuntivo al lordo	Importo delle detrazioni	Consuntivo al netto	Capitoli dell'entrata da cui fu eseguita corrispondente detrazione
SPESE GENERALI.				
Attinenti al personale:				
21. - Contributo al Fondo pensioni e sussidi.	180,722,027. 31	»	180,722,027. 31	»
22. - Contributo al Fondo speciale per le pensioni agli agenti aventi diritto, ecc.	2,790,525. 37	»	2,790,525. 37	»
23. - Contributo per l'assicurazione degli avventizi ordi- nari presso l'Istituto Nazionale delle Assicurazioni	1,467,975. 46	»	1,467,975. 46	»
24. - Spese per assegni e indennità diverse al personale.	30,799,488. 07	1,116,846. 21	29,682,641. 86	11-f, g
25. - Gratificazioni al personale	8,550,000. »	»	8,550,000. »	»
26. - Oblazioni e sussidi al personale	2,599,505. »	»	2,599,505. »	»
27. - Spese per il servizio sanitario	5,207,988. 42	1,683,631. 42	3,524,357. »	11-e
28. - Contributo per il «Dopolavoro ferroviario»	2,089,430. »	»	2,089,430. »	»
29. - Spese per il personale addetto al servizio degli autoveicoli	1,435,530. 01	»	1,435,530. 01	»
Totale spese generali attinenti al personale	235,662,469. 64	2,800,477. 63	232,861,992. 01	
Diverse:				
30. - Avvisi, orari e pubblicazioni diverse	3,701,909. 77	»	3,701,909. 77	»
31. - Imposte e tasse	6,869,975. 22	»	6,869,975. 22	»
32. - Spese giudiziali e contenziose	419,673. 60	43,836. 96	375,836. 64	11-d
33. - Affitto, adattamento e riparazione locali privati per uso d'ufficio e di magazzino	479,651. 63	»	479,651. 63	»
34. - Indennizzi per danni alle persone e alle proprietà.	4,403,149. 10	»	4,403,149. 10	»
35. - Provvigioni e compensi alle agenzie italiane ed estere.	3,357,583. 34	»	3,357,583. 34	»
36. - Spese per la sorveglianza dei trasporti	4,574,899. 83	1,875,554. 55	2,699,345. 28	11-h
37. - Contributo dell'Amministrazione nelle spese per le stazioni di uso comune	12,093,327. 04	10,754,648. 35	1,338,678. 69	15
38. - Compensi ad altre Amministrazioni per i servizi coi loro treni e per i servizi su tronchi in esercizio spe- ciale	1,460,494. 75	»	1,460,494. 75	»
39. - Compensi corrisposti ad Amministrazioni ferroviarie estere per l'esercizio di tronchi di confine.	9,088,022. 06	»	9,088,022. 06	»
40. - Forniture e spese diverse per l'esercizio e la manu- tenzione degli autoveicoli	2,582,147. 83	155,892. 18	2,426,255. 65	11-i
41. - Contributo dell'Amministrazione per interessi sui capitali per acquisto e costruzione case economiche	1,193,401. 19	»	1,193,401. 19	»
42. - Spese casuali.	249,730. 83	»	249,730. 83	»
43. - Addebiti per cali, deprezzamenti e perdite giustifi- cate nelle scorte di magazzino e danni per am- manchi di materie e perdite di somme e valori .	9,698,566. 76	9,600,157. 83	98,408. 93	9-23
44. - Spese diverse	12,542,747. 75	3,363,138. 62	9,179,609. 13	20-b, c, e
Totale spese generali diverse	72,715,280. 70	25,793,228. 49	46,922,052. 21	
Totale spese generali	308,377,750. 34	28,593,706. 12	279,784,044. 22	

Guerra

Marina

Aeronautica

Agricoltura e Foreste

Corporazioni

Cultura Popolare

Elenco delle partite detratte per ridurre al netto il bil

ENTRATA				
CAPITOLI	Consuntivo al lordo	Importo delle detrazioni	Consuntivo al netto	Capitoli della spesa da cui fu eseguita corrispondente detrazione
ENTRATE EVENTUALI.				
20. - Proventi eventuali	27,268,480. 71	3,390,752. 45	23,877,728. 26	44-a, b, d
21. - Contributo dell'Erario negli oneri dipendenti dalla elettrificazione delle linee	70,000,000. »	»	70,000,000. »	»
22. - Prelevamenti dal Fondo di riserva per le spese im- previste destinati alla parte ordinaria	9,683,935. 22	9,683,935. 22	»	56
23. - Ricuperi di crediti verso funzionari ed agenti del- l'Amministrazione per ammanchi, perdite, ecc.	31,619. 34	31,619. 34	»	43-b
24. - Economie verificatesi nella gestione dei residui pas- sivi ad integrazione del prodotto netto	»	»	»	»
Totale	106,984,035. 27	13,106,307. 01	93,877,728. 26	
25. - Sovvenzione del Tesoro per colmare il disavanzo della gestione	»	»	»	
Totale entrate eventuali	106,984,035. 27	13,106,307. 01	93,877,728. 26	
INTROITI CON SPECIALE DESTINAZIONE A REINTEGRO DEI CORRISPONDENTI CAPITOLI DI SPESA.				
26. - Concorso di enti pubblici o privati nei lavori per riparare e prevenire danni di forza maggiore	584,904. 53	584,904. 53	»	48-a
27. - Versamento a magazzino di materiali provenienti da lavori per riparare e prevenire danni di forza maggiore	107,437. 13	107,437. 13	»	48-a
28. - Versamento a magazzino di materiali provenienti dal rinnovamento della parte metallica dell'arma- mento	27,385,752. 29	27,385,752. 29	»	49
29. - Introiti a reintegro del capitolo di spesa per il rinnova- mento del materiale rotabile e delle navi traghetto	11,542,574. 61	11,542,574. 61	»	50
30. - Concorsi e ricavi inerenti a lavori in conto migliorie alle linee ed agli impianti.	156,639. 80	156,639. 80	»	51
31. - Introiti a reintegro di capitoli di spesa delle ferrovie secondarie a scartamento ridotto (Gruppo Sicilia)	39,517. 95	39,517. 95	»	52-b
Totale introiti a reintegro di spesa	39,816,826. 31	39,816,826. 31	»	
Totale generale dell'entrata	3,941,742,288. 69	141,313,700. 19	3,800,428,588. 50	

Capitoli della spesa da cui fu eseguita la detrazione corrispondente

Capitoli dell'entrata da cui fu eseguita la detrazione corrispondente

al netto il bilancio della parte ordinaria.

SPESA

CAPITOLI		Consuntivo al lordo	Importo delle detrazioni	Consuntivo al netto	Capitoli dell'entrata da cui fu eseguita corrispondente detrazione
Servizi secondari:					
26	44-a, b, d				
»	»				
	45. - Servizi accessori ad impresa od in economia	3,377,415. 54	3,377,415. 54	»	7-b, c, d, f
	46. - Annualità per la ricostituzione dei capitali mutuati per acquisto e costruzione case economiche per i ferrovieri.	17,760,096. 31	15,311,525. 20	2,448,571. 11	17
26	47 - Annualità per la ricostituzione in 50 anni del capitale mutuato dal Fondo pensioni e sussidi per la costruzione della sede del «Dopolavoro ferroviario» di Roma	407,443. 05	360,000. »	47,443. 05	18-a
	Totale servizi secondari	21,544,954. 90	19,048,940. 74	2,496,014. 16	
	Totale spese ordinarie d'esercizio	2,799,092,500. 25	91,812,938. 66	2,707,279,561. 59	
SPESE COMPLEMENTARI.					
48-a	48. - Lavori per riparare e prevenire danni di forza maggiore	35,692,344. 66	692,344. 66	35,000,000. »	26-27
49	49. - Rinnovamento della parte metallica dell'armamento.	67,385,752. 29	27,385,752. 29	40,000,000. »	28
50	50. - Rinnovamento del materiale rotabile	188,642,574. 61	11,542,574. 61	177,100,000. »	29
51	51. - Migliorie ed aumenti di carattere patrimoniale alle linee ed agli impianti a carico dell'esercizio.	45,156,639. 80	156,639. 80	45,000,000. »	30
52-b	52. - Spese complementari delle ferrovie secondarie a scartamento ridotto (gruppo Sicilia)	1,539,517. 95	39,517. 95	1,500,000. »	31-c
	Totale spese complementari	338,416,826. 31	39,816,826. 31	298,600,000. »	

Guerra

Marina

Aeronautica

Agricoltura e Foreste

Corporazioni

Cultura Popolare

Elenco delle partite detratte per ridurre al netto il bilancio

ENTRATA				
CAPITOLI	Consuntivo al lordo	Importo delle detrazioni	Consuntivo al netto	Capitoli della spesa da cui fu eseguita corrispondente detrazione

ATTINENTI

53. - Annuali
mortali54. - Interessi
ordinari55. - Annuali
Opere
le spese

56. - Versamenti

58. - Contribuzioni

59. - Restituzioni
materiali61. - Annuali
tammontati

Per

Per

Totale spese

ESTRANEI

62. - Contribuzioni
motivi

Totale spese

63. - Versamenti

atte per ridurre al netto il bilancio della parte ordinaria.

FERROVIE DELLO STATO.

S P E S A

Capitoli della spesa da cui fu eseguita corrispondente detrazione	CAPITOLI	Consuntivo al lordo	Importo delle detrazioni	Consuntivo al netto	Capitoli dell'entrata da cui fu eseguita corrispondente detrazione
	SPESE ACCESSORIE ATTINENTI ALL'AZIENDA FERROVIARIA.				
	53. - Annualità dovuta al Tesoro per interessi ed ammortamento	503,770,473. 73	»	503,770,473. 73	»
	54. - Interessi sulle somme pagate dal Tesoro coi mezzi ordinari di tesoreria	»	»	»	»
	55. - Annualità dovuta al Consorzio di Credito per le Opere Pubbliche per i fondi da esso mutuati per le spese di nuove elettrificazioni	94,218,430 »	»	94,218,430 »	»
	56. - Versamento al Fondo di riserva per le spese impreviste	20,000,000. »	9,683,935. 22	10,316,064. 78	22
	58. - Contributo per le spese della Corte dei conti	120,000. »	»	120,000. »	»
	59. - Restituzione di multe inflitte per ritardata consegna di materiali o per ritardata ultimazione di lavori, ecc.	2,830,568. 32	»	2,830,568. 32	»
	61. - Annualità dovute a terzi per interessi ed ammortamenti a rimborso di spese sostenute:				
	Per l'elettrificazione delle linee	4,297,850. 50	»	4,297,850. 50	»
	Per impianti e lavori patrimoniali	313,857. 72	»	313,857. 72	»
	Totale spese accessorie attinenti all'Azienda ferroviaria.	625,551,180 27	9,683,935. 22	615,867,245. 05	
	SPESE ACCESSORIE ESTRANEE ALL'AZIENDA FERROVIARIA.				
	62. - Contributo per riduzioni di tariffa dipendenti da motivi d'interesse generale	305,000. »	»	305,000. »	»
	Totale spese accessorie estranee all'Azienda ferroviaria.	305,000. »	»	305,000 »	
	AVANZO DI GESTIONE.				
	63. - Versamento al Tesoro dell'avanzo della gestione	178,376,781. 86	»	178,376,781. 86	
	Totale generale della spesa . . .	3,941,742,288. 69	141,313,700. 19	3,800,428,588. 50	

Guerra

Marina

Aeronautica

Agricoltura e Foreste

Corporazioni

Cultura Popolare

Sviluppo, per articoli, dei capitoli della Entrata e della Spesa 1936-37
e confronto col 1935-36.

ENTRATE	1936-37	1935-36
PRODOTTI DEL TRAFFICO.		
<i>1. Rete principale e stretto di Messina: (1)</i>		
Viaggiatori	1,251,331,283. 31	1,160,542,478. 92
Bagagli e cani	31,050,224. 09	25,679,335. 98
Merci a G. V.	339,465,755. 81	297,633,141. 26
Merci a P. V.	1,920,177,907. 96	1,668,197,456. 68
Totale	3,542,025,171. 17	3,152,052,412. 84
<i>2. Ferrovie secondarie Sicule: (2)</i>		
Viaggiatori	1,979,120. 92	1,785,508. 59
Bagagli e cani	17,922. 78	15,225. 51
Merci a G. V.	207,910. 56	163,873. 72
Merci a P. V.	2,032,278. 42	1,567,273. 50
Totale	4,237,232. 68	3,531,881. 32
Totale prodotti del traffico	3,546,262,403. 85	3,155,584,294. 16
<i>3. INTROITI INDIRETTI.</i>		
<i>Redditi patrimoniali: (3)</i>		
Pigioni di locali	14,898,159. 42	15,288,155. 85
Affitto di terreni, di aree di deposito e vendita di prodotti del suolo	2,085,669. 80	2,003,983. 62
Da riportarsi	16,983,829. 22	17,292,139. 47

Sviluppo, per articoli, dei capitoli della Entrata e della Spesa 1936-37
e confronto col 1935-36.

ENTRATE	1936-37	1935-36
<i>Riporto</i> . . .	16,983,829. 22	17,292,139. 47
<i>Segue: INTROITI INDIRETTI:</i>		
Concessioni di caffè, spacci e affitti relativi	6,273,706. 98	5,997,320. 15
Canoni per pedaggi, attraversamenti e accessi speciali.	2,176,287. 80	1,857,242. 12
Diversi	413,322. 06	455,209. 43
Totale redditi patrimoniali	25,847,146. 06	25,601,911. 17
Telegrammi privati (4)	1,255,254. 49	1,187,994. 59
Noli attivi di materiale rotabile in servizio cumula- tivo. (5)	»	»
Corrispettivi per l'esercizio dei binari di raccordo e nolo materiali diversi dell'Amministrazione ferro- viaria: (6)		
Corrispettivi per l'esercizio dei binari di rac- cordo e per carico e scarico in punti determinati	13,609,598. 82	12,145,440. 60
Nolo di materiali diversi	8,282,956. 51	7,121,451. 50
Totale	21,892,555. 33	19,266,892. 10
<i>Prodotti per servizi accessori: (7)</i>		
Tasse per deposito bagagli	4,690,288. »	3,789,645. 60
Introiti della rivendita di libri e giornali	850,180. »	850,000. »
Introiti per noleggio cuscini	766,622. »	877,950. 10
Biglietti d'ingresso nelle stazioni	3,297,466. »	3,153,559. »
Diversi	1,097,906. 57	1,119,610. 84
Totale prodotti per servizi accessori	10,702,462. 57	9,790,765. 54
Introiti indiretti delle ferrovie secondarie Sicule (8).	72,899. 75	70,144. 05
Utili di magazzino (9)	7,889,319. 21	7,918,792. 28
Totale introiti indiretti	67,659,637. 41	63,836,499. 73

Guerra

Marina

Aeronautica

Agricoltura e Foreste

Corporazioni

Cultura Popolare

Sviluppo, per articoli, dei capitoli della Entrata e della Spesa 1936-37
e confronto col 1935-36.

ENTRATE	1936-37	1935-36
4. INTROITI PER RIMBORSI DI SPESE:		
Trasporti e prestazioni a rimborso di spesa: (10)		
Trasporti per il servizio postale	12,233,084. 09	13,699,007. 81
Trasporti per lavori e forniture in conto patrimoniale e in conto terzi	4,255,960. 44	4,366,684. 06
Ammagliature, imballaggi ed altre prestazioni delle agenzie doganali	205,726. 15	185,388. 75
Diverse	56,641. »	56,453. 20
Totale trasporti e prestazioni a rimborso di spesa . . .	16,751,411. 68	18,307,533. 82
<i>Ricuperi di carattere generale: (11)</i>		
Studi, dirigenza e sorveglianza di lavori e provviste di carattere patrimoniale	21,537,634. 08	21,497,211. 42
Studi, dirigenza e sorveglianza di lavori e provviste per conto di altre Amministrazioni dello Stato e di terzi	3,969,742. 12	5,596,856. 04
Prestazioni per altre ferrovie	449,841. 83	510,984. 24
Ricuperi di spese per le assicurazioni del personale.	»	»
Ritenute per massa vestiario agli agenti apparte- nenti alla Milizia ferroviaria	»	»
Ricuperi diversi	19,799,954. 41	19,462,769. 78
Totale ricuperi di carattere generale . . .	45,757,172. 44	47,067,821. 48
Contributo di altre Amministrazioni nelle spese per le stazioni di uso comune (15)	»	»
Compensi dovuti da Amministrazioni ferroviarie estere per l'esercizio di tronchi di confine (16)	4,666,776. 36	5,228,602. 69

Sviluppo, per articoli, dei capitoli della Entrata e della Spesa 1936-37
e confronto col 1935-36.

ENTRATE	1936-37	1935-36
Interessi a carico della gestione case economiche pei capitali forniti dall'Amministrazione (17)	»	»
Canone a carico del "Dopolavoro ferroviario", per la sede di Roma: (18)		
Rimborso spese d'amministrazione	12,000. »	12,000. »
Interessi ed ammortamento a carico della gestione delle Centrali elettriche (19)	25,441,458. 50	25,441,458. 50
Totale introiti a rimborso di spesa	92,628,818. 98	96,057,416. 49
5. ENTRATE EVENTUALI.		
<i>Proventi eventuali: (20)</i>		
Interessi sulle somme versate in conto corrente alla Tesoreria Centrale	15,167,079. 30	16,357,180. 15
Interessi a debito di Ditte, Imprese, Agenzie ecc.	729,145. 63	920,556. 19
Multe inflitte per ritardata consegna di materiali o per ritardata ultimazione di lavori, ecc.	5,917,648. 74	5,895,918. 31
Differenze di cambio	2,063,854. 59	»
Diversi	»	341,280. 30
Totale	23,877,728. 26	23,514,934. 95
Contributo dell'Erario negli oneri dipendenti dalla elettrificazione delle linee (21)	70,000,000. »	»
Ricuperi di crediti verso funzionari ed agenti dell'Amministrazione per ammanchi di materie, ecc. (23).	»	24,110. 97
Economie verificatesi nella gestione dei residui passivi ad integrazione del prodotto netto (24)	»	»
Totale	70,000,000. »	23,539,045. 92
Sovvenzione del Tesoro per colmare il disavanzo della gestione (25)	»	350,000,000. »
Totale entrate eventuali	93,877,728. 26	373,539,045. 92

Guerra

Marina

Aeronautica

Agricoltura e Foreste

Corporazioni

Cultura Popolare

Sviluppo, per articoli, dei capitoli della Entrata e della Spesa 1936-37
e confronto col 1935-36.

ENTRATE	1936-37	1935-36
RIASSUNTO.		
Prodotti del traffico	3,546,262,403. 85	3,155,584,294. 16
Introiti indiretti	67,659,637. 41	63,836,499. 73
Introiti a rimborso di spesa	92,628,818. 98	96,057,416. 49
Entrate eventuali	93,877,728. 26	23,539,045. 92
Totale	3,800,428,588. 50	3,339,017,256. 30
Sovvenzione del Tesoro per colmare il disavanzo della gestione	»	350,000,000. »
Totale generale dell'entrata	3,800,428,588. 50	3,689,017,256. 30

Sviluppo, per articoli, dei capitoli della Entrata e della Spesa 1936-37
e confronto col 1935-36.

SPESE	1936-37	1935-36
DIREZIONE GENERALE.		
6. - Personale: (1)		
Uffici centrali ed uffici distaccati	54,545,989. 66	50,349,940. 47
Magazzini, ed agenzie	13,323,166. 66	13,082,663. 62
Totale spese di personale . . .	67,869,156. 32	63,432,604. 09
7. - Forniture, spese ed acquisti: (2)		
Uffici centrali ed uffici distaccati:		
Stampati, cancelleria, illuminazione e riscaldamento.	244,360. 2	384,879. 87
Ricambio e riparazione del materiale d'inventario. .	235,998. 49	254,096. 12
Spese per altri titoli diversi	1,424,871. 30	1,130,982. 89
Totale	1,905,229. 79	1,769,958. 88
Magazzini ed agenzie:		
Stampati, cancelleria, illuminazione e riscaldamento	87,038. 63	140,871. 12
Ricambio e riparazione del materiale d'inventario.	83,731. 71	37,460. 98
Spese per altri titoli diversi	1,139,640. 29	1,042,863. 03
Totale	1,310,410. 63	1,221,195. 13
Totale spese diverse	3,215,640. 42	2,991,154. 01
Totale Direzione generale	71,084,796. 74	66,423,758. 10

Guerra

Marina

Aeronautica

Agricoltura e Foreste

Corporazioni

Cultura Popolare

Sviluppo, per articoli, dei capitoli della Entrata e della Spesa 1936-37
e confronto col 1935-36.

SPESE	1936-37	1935-36
SERVIZIO MOVIMENTO.		
8 - <i>Personale</i> : (3)		
Servizio centrale, Sezioni e Riparti	33,152,090. 17	31,908,070. 47
Stazioni	459,634,272. 46	439,676,476. 63
Depositi del personale viaggiante	167,459,963. 41	161,958,750. 32
Totale spese di personale	660,246,326. 04	633,543,297. 42
9 - <i>Forniture, spese ed acquisti</i> : (4)		
Servizio centrale, Sezioni e Riparti:		
Stampati, cancelleria, illuminazione e riscaldamento	225,977. 62	400,082. 84
Ricambio e riparazione del materiale d'inventario	68,608. 80	23,265. 06
Spese per altri titoli diversi	293,780. 67	276,174. 47
Totale	588,367. 09	699,522. 37
Stazioni:		
Stampati e cancelleria	1,227,599. 77	1,479,173. 51
Illuminazione e riscaldamento	4,205,263. 28	4,189,454. 04
Ricambio e riparazione del materiale d'inventario.	2,335,631. 26	1,595,215. 14
Manovre ed altri servizi di stazione appaltati . .	27,038,387. 15	22,877,239. 16
Spese per altri titoli diversi	4,376,856. 42	4,221,354. 61
Totale	39,183,737. 88	34,362,436. 46
Depositi del personale viaggiante:		
Stampati, cancelleria, illuminazione e riscaldamento	262,240. 25	241,996. 33
Ricambio e riparazione del materiale d'inventario.	64,860. 51	75,269. 40
Spese per altri titoli diversi	928,909. 10	851,015. 35
Totale	1,256,009. 86	1,168,281. 08

Sviluppo, per articoli, dei capitoli della Entrata e della Spesa 1936-37
e confronto col 1935-36.

SPESE	1936-37	1935-36
<i>Segue: SERVIZIO MOVIMENTO:</i>		
Convogli:		
Illuminazione dei convogli ad olio e sussidiaria. . .	56,098. 05	462,815. 36
Ricambio e riparazione copertoni ed attrezzi . .	5,691,702. 76	3,576,595. 67
Spese per altri titoli diversi	172,103. 09	140. »
Totale . . .	5,919,903. 90	3,739,551. 03
Totale forniture, spese ed acquisti . . .	46,948,018. 73	39,969,790. 94
Noli passivi di materiale rotabile in servizio cumulativo (5)	376,618. 48	273,773. 80
Totale spese diverse . . .	47,324,637. 21	40,243,564. 74
Totale Servizio movimento . . .	707,570,963. 25	673,786,862. 16
SERVIZIO COMMERCIALE E DEL TRAFFICO.		
10. - <i>Personale:</i> (6)		
Servizio centrale, Sezioni e Riparti	14,187,746. 48	12,913,667. 56
Controlli prodotti	15,167,308. 54	14,231,450. 12
Totale spese di personale . . .	29,355,055. 02	27,145,117. 68
11 - <i>Forniture, spese ed acquisti:</i> (7)		
Servizio centrale, Sezioni e Riparti:		
Stampati, cancelleria, illuminazione e riscaldamento .	106,852. 01	143,593. 55
Ricambio e riparazione del materiale d'inventario . .	14,709. 67	12,603. 42
Spese per altri titoli diversi.	76,145. 61	91,506. 75
Totale . . .	197,707. 29	247,703. 72

Guerra

Marina

Aeronautica

Agricoltura e Foreste

Corporazioni

Cultura Popolare

Sviluppo, per articoli, dei capitoli della Entrata e della Spesa 1936-37
e confronto col 1935-36.

SPESE	1936-37	1935-36
<i>Segue: SERVIZIO COMMERCIALE E DEL TRAFFICO:</i>		
Controlli prodotti:		
Stampati, cancelleria, illuminazione e riscaldamento	202,561. 30	242,564. 34
Ricambio e riparazione del materiale d'inventario.	18,806. 01	83,553. 14
Spese per altri titoli diversi	246,585. 56	121,383. 30
Totale	467,952. 87	447,500. 78
Totale forniture, spese ed acquisti	665,660. 16	695,204. 50
Indennizzi per perdite, avarie, ritardata resa di spedizioni, ecc. (8)	1,037,488. 66	1,400,493. 75
Totale spese diverse	1,703,148. 82	2,095,698. 25
Totale Servizio commerciale e del traffico	31,058,203. 84	29,240,815. 93
SERVIZIO MATERIALE E TRAZIONE.		
12. - <i>Personale</i> : (9)		
Servizio centrale, Sezioni e Riparti	33,491,308. 35	31,982,785. 94
Locomozione a vapore (Dirigenza e servizio interno dei depositi locomotive e depositi combustibili, personale di condotta e personale addetto alla ventilazione delle gallerie)	173,346,828. 54	185,796,212. »
Locomozione elettrica (Dirigenza e servizio interno dei depositi e personale di condotta)	58,048,965. 70	44,798,596. 74
Locomozione con motori a combustione interna (Dirigenza e servizio interno dei depositi e guidatori).	6,599,446. 99	3,306,862. 37
Pulizia, verifica ed untura veicoli	29,052,017. 01	25,226,449. 63
Totale spese di personale	300,538,566. 59	291,110,906. 68
13. - <i>Forniture, spese ed acquisti</i> : (10)		
Servizio centrale, Sezioni e Riparti:		
Stampati, cancelleria, illuminazione e riscaldamento	1,486,286. 09	835,034. 28
Ricambio e riparazione del materiale d'inventario	143,065. 04	319,553. 93
Spese per altri titoli diversi	1,841,329. 72	1,826,734. 15
Totale	3,470,680. 85	2,981,322. 36

Sviluppo, per articoli, dei capitoli della Entrata e della Spesa 1936-37
e confronto col 1935-36.

SPESE	1936-37	1935-36
<i>Segue: SERVIZIO MATERIALE E TRAZIONE:</i>		
<i>Locomozione a vapore:</i>		
Ricambio e riparazione del materiale d'inventario.	1,427,371. 14	1,502,129. 69
Combustibile	198,793,649. 08	173,891,193. 65
Materie per untura e illuminazione.	6,671,369. 83	6,268,903. 12
Forniture acqua per i rifornitori e pompatura:		
Servizio in economia	4,629,794. 96	4,909,105. 49
Servizio appaltato	569,977. 26	496,652. 09
Spese per altri titoli diversi:		
Servizio in economia	3,344,740. 81	^(a) 3,255,591. >
Servizio appaltato	10,737,013. 60	11,003,318. 13
Totale . . .	226,173,916. 68	201,326,893. 17
<i>Locomozione elettrica:</i>		
Ricambio e riparazione del materiale d'inventario .	76,091. 15	19,734. 28
Energia elettrica per la trazione dei treni.	110,766,071. 80	99,911,387. 43
Materie per untura ed illuminazione	2,056,764. 12	1,418,054. 96
Materie per riscaldamento treni con carri riscaldatori	2,677,361. 87	1,698,086. 94
Da riportarsi . . .	115,576,288. 94	103,047,263. 61

(a) Le cifre di questi partitari sono state modificate per metterle in relazione con la nuova classificazione delle spese adottata dal 1° luglio 1936.

Guerra

Marina

Aeronautica

Agricoltura e Foreste

Corporazioni

Cultura Popolare

Sviluppo, per articoli, dei capitoli della Entrata e della Spesa 1936-37
e confronto col 1935-36.

SPESE	1936-37	1935-36
<i>Riporto . . .</i>	115,576,288. 94	103,047,263. 61
<i>Segue: SERVIZIO MATERIALE E TRAZIONE:</i>		
Spese per altri titoli diversi:		
Servizio in economia	762,364. 45	(a) 742,044. 52
Servizio appaltato	476,374. 13	297,421. 43
Totale	116,815,027. 52	104,086,729. 56
Locomozione con motori a combustione interna:		
Ricambio e riparazione del materiale d'inventario	21,742. 20	(a) 21,162. 69
Carburanti	3,428,976. 19	1,778,715. 88
Materie grasse	481,517. 54	203,510. 89
Spese per altri titoli diversi	486,246. 48	(a) 473,286. 22
Totale	4,418,482. 41	2,476,675. 68
Veicoli:		
Ricambio e riparazione del materiale d'inventario	361,008. 90	(a) 351,386. 66
Riscaldamento preventivo treni con impianti fissi	2,229,428. 69	1,258,045. 55
Pulizia ed untura veicoli:		
Servizio in economia	1,342,753. 28	1,050,491. 59
Servizio appaltato	9,412,678. 15	8,088,494. 23
Indennizzi a privati ed a ferrovie per avarie ed ammanchi a veicoli	107,206. 35	97,580. 77
Diverse	1,388,632. 37	(a) 1,351,620. »
Totale	14,841,707. 74	12,197,618. 80
Totale forniture, spese ed acquisti	365,719,815. 20	323,069,239. 57
<i>Manutenzione del materiale rotabile: (11)</i>		
Locomotive, tenders e automotrici a vapore	137,471,497. 71	135,554,099. 48
Locomotive ed automotrici elettriche	48,667,167. 25	32,840,310. 77
Automotrici ed autofurgoni con motori a combustione interna	9,047,583. 86	4,588,950. 61
Carrozze (escluse le postali)	78,757,140. 71	89,175,507. 88
Da riportarsi	273,943,389. 53	262,158,868. 74

(a) Le cifre di questi partitari sono state modificate per metterle in relazione con la nuova classificazione delle spese adottata dal 1° luglio 1936.

Sviluppo, per articoli, dei capitoli della Entrata e della Spesa 1936-37
e confronto col 1935-36.

SPESE	1936-37	1935-36
<i>Riporto . . .</i>	273,943,389. 53	262,158,868. 74
<i>Segue: SERVIZIO MATERIALE E TRAZIONE:</i>		
Bagagliai e veicoli postali	14,631,304. 01	12,391,464. 25
Carri	76,425,306. 46	86,502,572. 13
Totale manutenzione materiale rotabile . . .	365,000,000. »	361,052,905. 12
Totale spese diverse . . .	730,719,815. 20	684,122,144. 69
Totale Servizio materiale e trazione . . .	1,031,258,381. 79	975,233,051. 37
SERVIZIO LAVORI E COSTRUZIONI.		
14. - <i>Personale: (12)</i>		
Servizio centrale, Sezioni, Uffici I. E. S. e Riparti .	66,439,896. 83	62,425,700. 70
Sorveglianza della linea	20,500,478. 98	19,911,091. 71
Manutenzione della linea	124,389,592. 65	119,266,886. 08
Manutenzione impianti di elettrificazione	30,754,241. 98	26,429,676. 46
Operai	47,407,903. 29	43,092,172. 49
Totale spese di personale . . .	289,492,113. 73	271,125,527. 44
15. - <i>Forniture, spese ed acquisti: (13)</i>		
Servizio centrale, Sezioni Uffici I. E. S. e Riparti:		
Stampati, cancelleria, illuminazione e riscaldamento.	2,352,173. 10	2,275,354. 20
Ricambio e riparazione dei materiale d'inventario.	424,793. 48	470,058. 69
Spese per altri titoli diversi	1,125,177. 32	1,103,945. 93
Totale . . .	3,902,143. 90	3,849,358. 82

Guerra

Marina

Aeronautica

Agricoltura e Foreste

Corporazioni

Cultura Popolare

Sviluppo, per articoli, dei capitoli della Entrata e della Spesa 1936-37
e confronto col 1935-36.

SPESE	1936-37	1935-36
<i>Segue: SERVIZIO LAVORI E COSTRUZIONI:</i>		
Linea:		
Illuminazione e riscaldamento	3,167,419. 96	2,682,037. 80
Ricambio e riparazione del materiale d'inventario.	2,495,316. 46	1,956,498. 69
Materie di consumo diverse	4,547,525. 03	3,483,097. 64
Sgombro neve	1,903,212. 87	3,536,599. 55
Prestazioni fatte da terzi per la sorveglianza della linea ed altri servizi appaltati	15,239,462. 34	16,347,861. 86
Servizi d'acqua:		
Servizio in economia	6,402,283. 15	7,800,765. 96
Servizio appaltato.	854,701. 77	
Spese per altri titoli diversi	3,870,989. 58	3,515,167. 47
Totale	38,480,911. 16	39,321,728. 97
Impianti di elettrificazione:		
Ricambio e riparazione del materiale d'inventario.	576,922. 72	715,427. 88
Diverse	393,879. 43	370,459. 82
Totale	970,802. 15	1,085,887. 70
Stazioni - Illuminazione	18,589,146. 02	16,778,641. 60
Convogli - Illuminazione elettrica	13,039,961. 23	12,822,714. 94
Totale forniture, spese ed acquisti	74,982,964. 46	73,858,332. 03
<i>Manutenzione della linea: (14)</i>		
Corpo stradale, ponti, gallerie, ecc.	16,361,387. 42	16,809,919. 50
Lavori d'armamento di competenza delle squadre can- tonieri, affidati a terzi, in appalto o cottimo . .	50,725,157. 18	45,428,329. 92
Fabbricati e dipendenze	34,996,282. 28	31,485,345. 90
Da riportarsi	102,082,826. 88	93,723,595. 32

Sviluppo, per articoli, dei capitoli della Entrata e della Spesa 1936-37
e confronto col 1935-36.

SPESE	1936-37	1935-36
<i>Riporto . . .</i>	102,082,826. 88	93,723,595. 32
<i>Segue: SERVIZIO LAVORI E COSTRUZIONI:</i>		
Meccanismi fissi e condotte d'acqua	3,029,148. 69	2,869,808. 97
Massicciata	33,707,421. 18	27,908,239. 41
Traverse e legnami d'armamento	32,586,975. 54	32,434,612. 09
Manutenzione degl'impianti di elettrificazione	4,373,644. 44	3,612,992. 78
Manutenzione impianti telegrafici, telefonici ed altri impianti elettrici e di illuminazione, blocchi, appa- rati centrali di manovra, orologi, pesi e misure	18,323,931. 23	15,983,115. 89
Manutenzione delle linee telegrafiche	3,689,598. 37	3,980,854. 95
 Totale manutenzione della linea	 197,793,546. 33	 180,513,219. 41
 Totale spese diverse	 272,776,510. 79	 254,371,551. 44
 Totale Servizio lavori e costruzioni	 562,268,624. 52	 525,497,078. 88
 LINEE SECONDARIE A SCARTAMENTO RIDOTTO (GRUPPO SICILIA).		
16. - <i>Personale: (15)</i>		
Servizio movimento:		
Sezione e Riparti	126,220. 60	119,533. 91
Stazioni	856,296. 65	838,282. 49
Depositi del personale viaggiante	853,618. 73	798,610. 49
 Totale	 1,836,135. 98	 1,756,426. 89
Servizio commerciale e del traffico:		
Sezione e Riparti	56,596. 43	50,778. 79

Guerra

Marina

Aeronautica

Agricoltura e Foreste

Corporazioni

Cultura Popolare

Sviluppo, per articoli, dei capitoli della Entrata e della Spesa 1936-37
e confronto col 1935-36.

SPESE	1936-37	1935-36
<i>Segue: LINEE SECONDARIE A SCARTAMENTO RIDOTTO (GRUPPO SICILIA):</i>		
Servizio materiale e trazione:		
Sezione e Riparti	126,494. 47	120,673. 65
Condotta locomotive e depositi	2,451,939. 84	2,416,052. 54
Pulizia, verifica e untura veicoli	186,792. 76	158,250. 40
Totale	2,765,227. 07	2,694,976. 59
Servizio lavori e costruzioni:		
Sezione e Riparti	683,669. 76	680,906. 99
Sorveglianza della linea.	170,760. 19	162,875. 33
Manutenzione della linea	1,079,354. 02	1,480,016. 39
Totale	1,933,783. 97	2,323,798. 71
Totale spese di personale	6,591,743. 45	6,825,980. 98
17. - Forniture, spese ed acquisti: (16)		
Sezioni e Riparti:		
Movimento	2,722. 85	3,010. 79
Commerciale e del traffico	703. 98	862. 71
Materiale e trazione	604. 11	810. 51
Lavori e costruzioni	27,903. 46	23,804. 22
Totale	31,934. 40	28,488. 23

Sviluppo, per articoli, dei capitoli della Entrata e della Spesa 1936-37
e confronto col 1935-36

SPESE	1936-37	1935-36
<i>Segue: LINEE SECONDARIE A SCARTAMENTO RIDOTTO (GRUPPO SICILIA):</i>		
Stazioni	449,735. 28	525,371. 94
Depositi personale viaggiante.	7,820. 29	6,964. 75
Con vogli	32,716. 72	36,220. 69
Locomozione	2,442,442. 13	1,971,610. 40
Linea	165,218. 56	154,384. 97
Indennizzi	2,111. 40	8,563. 85
Totale forniture, spese ed acquisti . . .	3,131,978. 78	2,731,604. 83
Manutenzione del materiale rotabile (17)	2,994,896. 76	2,987,229. 84
Manutenzione della linea (18)	2,426,526. 34	2,140,771. 77
Totale spese diverse . . .	8,553,401. 88	7,859,606. 44
Totale Linee secondarie a scartamento ridotto (Gruppo Sicilia)	15,145,145. 33	14,685,587. 42
STRETTO DI MESSINA.		
18. - <i>Personale</i> (19)	2,800,472. 58	2,512,274. 05
19. - <i>Forniture, spese ed acquisti:</i> (20)		
Ufficio	2,228. 98	2,497. 95
Navi-traghetto	3,746,284. 52	4,319,875. 84
Manutenzione degli approdi	64,401. 66	58,412. 06
Totale forniture, spese ed acquisti . . .	3,812,915. 16	4,380,785. 85
Totale stretto di Messina . .	6,613,387. 74	6,893,059. 90

Guerra

Marina

Aeronautica

Agricoltura e Foreste

Corporazioni

Cultura Popolare

Sviluppo, per articoli, dei capitoli della Entrata e della Spesa 1936-37
e confronto col 1935-36.

SPESE	1936-37	1935-36
SPESE GENERALI.		
<i>20. - Attinenti al personale:</i>		
Contributo al Fondo pensioni e sussidi (21)	180,722,027. 31	303,879,993. 36
Contributo al Fondo speciale per le pensioni agli agenti aventi diritto al trattamento di previdenza del personale addetto ai pubblici servizi (22)	2,790,525. 37	2,618,782. 59
Contributo per l'assicurazione degli avventizi ordinari presso l'Istituto Nazionale delle Assicurazioni (23)	1,467,975. 46	973,543. 08
Spese per assegni e indennità diverse al personale (24).	29,682,641. 86	27,941,736. 42
Gratificazioni al personale (25)	8,550,000. »	5,100,000. »
Oblazioni e sussidi al personale (26)	2,599,505. »	2,449,450. 86
Spese per il servizio sanitario (27)	3,524,357. »	3,733,293. 86
Contributo per il « Dopolavoro ferroviario » (28) . .	2,089,430. »	2,098,090. »
Spese per il personale addetto al servizio degli autoveicoli (29)	1,435,530. 01	1,399,751. 07
Totale spese generali attinenti al personale . . .	232,861,992. 01	350,194,641. 24
<i>21. - Diverse:</i>		
Avvisi, orari e pubblicazioni diverse (30)	3,701,909. 77	4,481,562. 38
Imposte e tasse (31)	6,869,975. 22	6,823,704. 87
Spese giudiziali e contenziose (32)	375,836. 64	493,297. 21
Affitto, adattamento e riparazione locali privati per uso d'ufficio e di magazzino (33)	479,651. 63	434,822. 77
Indennizzi per danni alle persone ed alle proprietà (34).	4,403,149. 10	3,837,175. 89
Provvigioni e compensi alle agenzie italiane ed estere (35)	3,357,583. 34	3,103,844. 23
Spese per la sorveglianza dei trasporti (36)	2,699,345. 28	2,535,047. 04
Contributo dell'Amministrazione nelle spese per le stazioni di uso comune (37)	1,338,678. 69	4,305,844. 51
Compensi ad altre Amministrazioni per i servizi coi loro treni e per i servizi su tronchi in esercizio speciale (38)	1,460,494. 75	1,596,164. 36
Compensi corrisposti ad Amministrazioni ferroviarie estere per l'esercizio di tronchi di confine (39) . .	9,088,022. 06	8,039,176. 05
<i>Da riportarsi . . .</i>	33,774,646. 48	35,650,639. 31

Sviluppo, per articoli, dei capitoli della Entrata e della Spesa 1936-37
e confronto col 1935-36.

SPESE		1936-37	1935-36
	<i>Riporto . . .</i>	33,774,646. 48	35,650,639. 31
<i>Segue : SPESE GENERALI:</i>			
	Forniture e spese diverse per l'esercizio e la manutenzione degli autoveicoli (40)	2,426,255. 65	1,946,659. 25
	Contributo dell'Amministrazione ferroviaria per interessi sui capitali impiegati nello acquisto e la costruzione di case economiche pei ferrovieri (41) . . .	1,193,401. 19	1,193,401. 19
	Spese casuali (42)	249,730. 83	249,778. 40
	Addebiti per cali, deprezzamenti e perdite giustificate nelle scorte di magazzino, e danni per ammanchi di materie e perdite di somme e valori: (43)		
	Addebito di deficienze giustificate e deprezzamenti nelle scorte di magazzino	»	»
	Danni per ammanchi di materie, perdite, sottrazioni, erronee consegne, ecc.	98,408. 93	»
	Spese diverse: (44)		
	Differenze di cambio	»	2,498,622. 78
	Varie	9,179,609. 13	8,653,246. 82
	Totale spese generali diverse . .	46,922,052. 21	50,192,347. 75
	Totale spese generali . . .	279,784,044. 22	400,386,988. 99
22	SERVIZI SECONDARI.		
	Annualità per la ricostituzione dei capitali mutuati per acquisto e costruzione di case economiche pei ferrovieri (46)	2,448,571. 11	2,318,721. 84
	Annualità per la ricostituzione in 50 anni del capitale mutuato dal Fondo pensioni e sussidi per la costruzione della sede del « Dopolavoro ferroviario » di Roma (47)	47,443. 05	47,443. 05
	Totale servizi secondari . . .	2,496,014. 16	2,366,164. 89
23	SPESE COMPLEMENTARI.		
	Lavori per riparare e prevenire danni di forza maggiore (48).	35,000,000. »	25,000,000. »
	Rinnovamento della parte metallica dell'armamento(49)	40,000,000. »	42,000,000. »
	Rinnovamento del materiale rotabile (50)	177,100,000. »	179,131,613. 40
	Migliorie ed aumenti di carattere patrimoniale alle linee ed agli impianti a carico dell'esercizio (51)	45,000,000. »	49,000,000. »
	Spese complementari delle ferrovie secondarie a scartamento ridotto (gruppo Sicilia) (52)	1,500,000. »	2,000,000. »
	Totale spese complementari . . .	298,600,000. »	297,131,613. 40

Guerra

Marina

Aeronautica

Agricoltura e Foreste

Corporazioni

Cultura Popolare

Sviluppo, per articoli, dei capitoli della Entrata e della Spesa 1936-37
e confronto col 1935-36.

SPESE	1936-37	1935-36
24		
SPESE ACCESSORIE ATTINENTI ALL'AZIENDA FERROVIARIA.		
Annualità dovuta al Tesoro per interessi ed ammortamento (53)	503,770,473. 73	591,797,425. 20
Interessi sulle somme pagate dal Tesoro coi mezzi ordinari di tesoreria (54)	»	»
Annualità dovuta al Consorzio di credito per le opere pubbliche per i fondi da esso mutuati per le spese di nuove elettrificazioni (55)	94,218,430. »	94,256,612. 50
Versamento al Fondo di riserva per le spese impreviste (56)	10,316,064. 78	»
Contributo per le spese della Corte dei conti (58).	120,000. »	120,000. »
Restituzione di multe inflitte per ritardata consegna di materiali, ecc. (59)	2,830,568. 32	3,377,237. 37
Annualità dovute a terzi per interessi ed ammortamenti a rimborso di spese sostenute: (61)		
Per l'elettrificazione delle linee	4,297,850. 50	4,298,142. 47
Per impianti e lavori patrimoniali.	313,857. 72	313,857. 72
Totale spese accessorie attinenti all'Azienda ferroviaria.	615,867,245. 05	694,163,275. 26
25		
SPESE ACCESSORIE ESTRANEE ALL'AZIENDA FERROVIARIA.		
Contributo per riduzioni di tariffa dipendenti da motivi di interesse generale (62)	305,000. »	409,000. »
Contributo all'Erario per linee cedute in esercizio ad altre Amministrazioni	»	2,800,000. »
Totale spese accessorie estranee all'Azienda ferroviaria .	305,000. »	3,209,000. »
AVANZO DI GESTIONE.		
Versamento al Tesoro dell'avanzo della gestione (63)	178,376,781. 86	»

Sviluppo, per articoli, dei capitoli della Entrata e della Spesa 1936-37
e confronto col 1935-36.

S P E S E	1936-37	1935-36
RIASSUNTO.		
Spese d'esercizio	2,707,279,561. 59	2,694,513,367. 64
Spese complementari	298,600,000. »	297,131,613. 40
Spese accessorie attinenti all'Azienda ferroviaria	645,867,245. 05	694,463,275. 26
Spese accessorie estranee all'Azienda ferroviaria	305,000. »	3,209,000. »
Totale . . .	3,622,051,806. 64	3,689,017,256. 30
Avanzo di gestione . . .	178,376,781. 86	»
Totale generale della spesa . . .	3,800,428,588. 50	3,689,017,256. 30

Guerra

Marina

Aeronautica

Agricoltura e Foreste

Corporazioni

Cultura Popolare

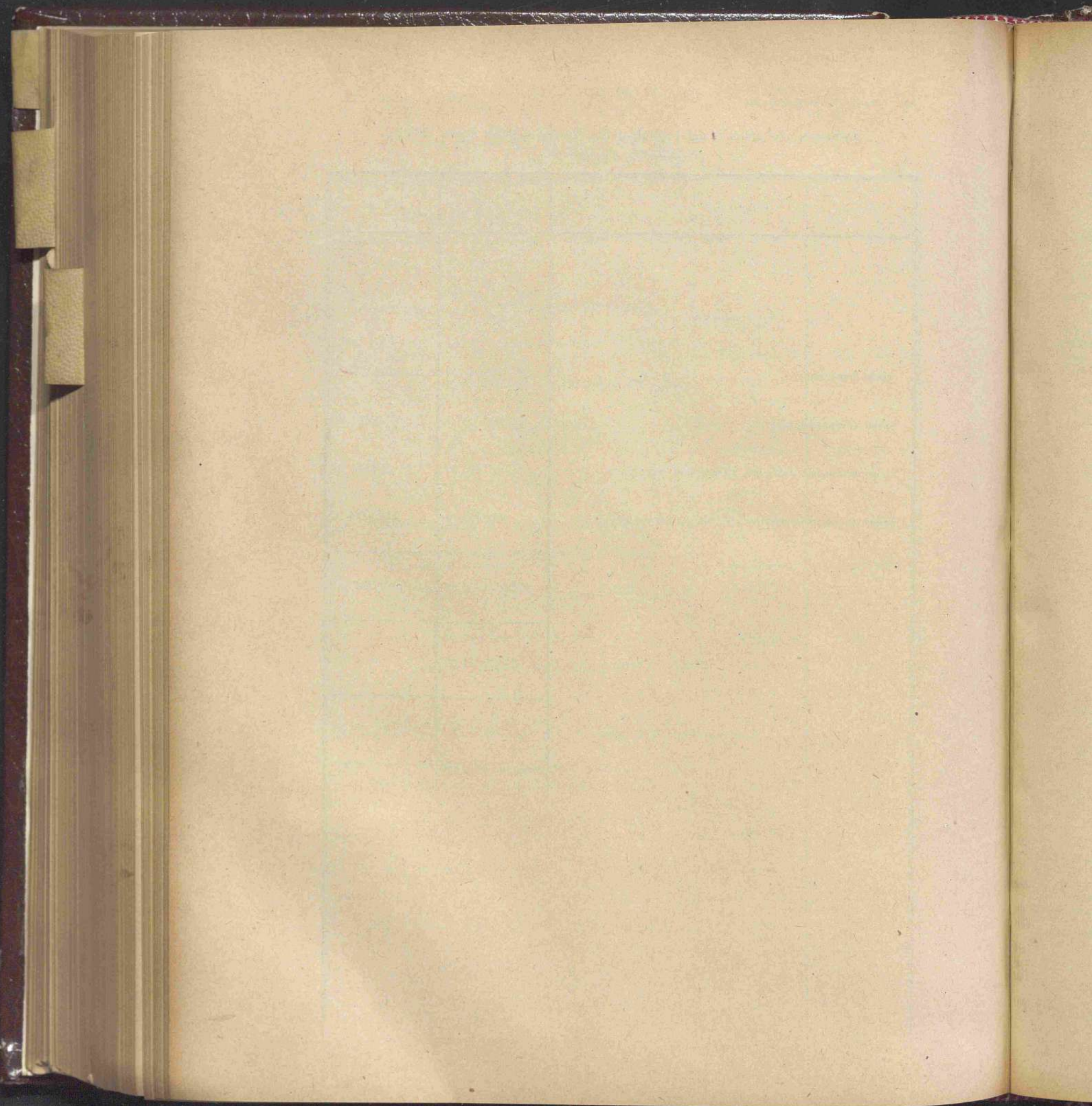

PARTE TERZA

CONTO GENERALE DEL PATRIMONIO

Guerra

Marina

Aeronautica

Agricoltura e Foreste

Corporazioni

Cultura Popolare

ATTIVO.

GESTIONE PROPRIA DELL'AZIENDA.

ATTIVITÀ DI NATURA INDUSTRIALE (a)			
Linee, impianti e fabbricati			32,456,727,206. 48
Mezzi diversi d'esercizio:			
1°) Materiale rotabile	7,256,776,694. »		
2°) Navi traghetto	70,945,275. 98		
3°) Materiale d'esercizio	719,327,272. 53		
Scorte della gestione autonoma di magazzino:			8,047,049,242. 50
{ 1°) Magazzini ed Officine.	1,185,306,606. 89		
{ 2°) Distributori viveri « La Provvida » (b)	34,404,870. 16		
Case economiche per ferrovieri			1,219,711,477. 00
Sede del Dopolavoro ferroviario di Roma.			414,565,278. 60
			8,000,000. 00
			42,146,053,204. 57
Totale attività di natura industriale (Vedi allegato N. 16) . . .			
ATTIVITÀ FINANZIARIE			
Cassa:			
1°) Fondi in cassa	154,517,474. 18		
2°) Fondi di scorta	356,364. 90		
			154,873,839. 08
Depositi presso la Tesoreria:			
1°) In conto corrente:			
a) Somme eccedenti i bisogni giornalieri di cassa	391,629,864. 46		
b) Somme provenienti dai mutui per l'elettrificazione	210,000,000. »		
	601,629,864. 46		
2°) Per Fondi di riserva	44,394,995. 68		
			646,024,860. 14
Compartecipazioni:			
Quote di compartecipazione alla formazione dei capitali azionari della « Compagnia Italiana Turismo », dell' « Istituto Nazionale Trasporti » e della « Società Anonima Italiana Casse Mobili »			9,683,160. »
Crediti diversi:			
1°) Per anticipazioni a Ditte costruttrici di materiale rotabile e navi-traghetto	2,561,819. 65		
2°) Per saldi diversi della gestione	231,327,243. 39		
3°) Per partite da assumere in carico al patrimonio, in corso di sistemazione	48,570,669. 18		
			282,459,732. 22
Residui attivi:			
Come da bilancio	1,941,746,852. 07		
Compresi nella rimanenza delle scorte di magazzino	315,970,288. 24		
			1,625,776,563. 83
			Totale attività finanziarie 2,718,818,155. 97
			Totale Gestione propria dell'Azienda 44,864,871,359. 54
Fondo pensioni	1,184,995,107. 11		
Fondo speciale per il servizio delle pensioni e sussidi di cui al Regio decreto 21 ottobre 1923, n. 2529.	469,087. 33		
Fondo lasciti	168,504. 48		
Fondo garanzia per le cessioni	87,334,944. 58		
Fondo mutui al personale	190,361,068. 13		
Fondo opera di previdenza	100,134,580. 14		
Fondo riserva della gestione case per i ferrovieri	14,569,858. 14		
Fondo mutui cooperative edili ferroviarie	452,119,058. 56		
Monopolio metalli (rimanenza scorte)	52,655,097. 72		
Azienda Italiana Petroli Albania (attività patrimoniali)	209,055,488. 18		
			Totale Gestioni speciali 2,291,862,794. 37
			12,222,712. 50
DEPOSITI DI TERZI			Totale generale 47,168,956,866. 71

(a) Gli importi di queste attività sono stati ottenuti, per le entità patrimoniali esistenti anteriormente al Regio decreto-legge 21 dicembre 1927, n. 2325, rivalutando le relative consistenze in base alla nuova parità aurea della lira dal suddetto decreto statutario e, per le entità patrimoniali costituite successivamente, dall'ammontare effettivo delle corrispondenti spese. L'ammontare di lire 42,146,053,204.57, così costituito, corrisponde ad una spesa effettiva totale di lire 24,016,772,925.30 (vedere l'allegato n. 16) di cui lire 9,519,619,480.94 rappresentano le spese occorse per gli impianti (linee di Stato e private) ed i mezzi d'esercizio avuti in dotazione dall'Azienda senza onere d'interessi ed ammortamento e lire 14,497,153,444.36 esprimono l'ammontare degli investimenti patrimoniali dall'Azienda stessa effettuati.

(b) Le partite attive e passive della Gestione viveri « La Provvida », che figurano nel presente conto, sono anche prospettate nell'appendice allegata n. 26.

(c) Somma complessiva di lire 239,537,353.57, passiva.

(d) La voce « Depositi di terzi » presente nel presente conto di lire 6.900,000.00 a lire 11,000,000.00, rappresenta l'ammontare dei mutui e dei prestiti in corso di sistemazione e di altre attività di natura finanziaria, fino a lire 11,000,000.00, come da bilancio.

DEL PATRIMONIO AL 30 GIUGNO 1937.

32,456,727,206.41

8,047,049,242.51

1,219,711,477.00

414,565,278.61

8,000,000.00

42,146,053,201.51

2,718,818,155.97

44,864,871,359.84

2,291,862,794.37

12,222,712.50

47,168,956,866.71

72,925.30

esprimono l'am-

ettate nell'appa-

GESTIONE PROPRIA DELL'AZIENDA.

PASSIVO.

SOVVENZIONI DEL TESORO

Capitale mutuato	9,978,807,477. 86	
Ammontare ammortizzato	1,409,168,917. 78	
		8,569,638,560. 08

MUTUI PER L' ELETTRIFICAZIONE

Capitale mutuato (c)	1,200,000,000. »	
Ammontare ammortizzato	127,082,000. »	
		1,072,918,000. »

DEBITI VARI

Materiale in carico d'inventario, da pagare	22,522,234. 70	
Mutui contratti per le case economiche per ferrovieri, non ancora ammortizzati	328,754,956. »	
Mutui contratti per la costruzione del Dopolavoro ferroviario di Roma e non ancora ammortizzati	7,748,908. 22	
Saldi diversi della gestione	684,449,812. 57	
		1,043,475,911. 49

RESIDUI PASSIVI (d)

Avanzo di gestione	178,376,781. 86	
Altri residui di bilancio	1,633,252,671. 44	
		1,811,629,453. 30

DOTAZIONE RICEVUTA DALL'AZIENDA IN LINEE E MEZZI D'ESERCIZIO (Vedi allegato N. 20)	23,480,725,747. 21	
LINEE DI PROPRIETÀ PRIVATA	1,284,440,341. »	
CARROZZE DI PROPRIETÀ DELL'AMMINISTRAZIONE POSTALE	24,608,647. 50	
		24,789,774,735. 71
		37,287,436,660. 58

FONDI DI RISERVA

Fondo di riserva per le spese impreviste	54,711,060. 46	
Fondo di rinnovamento materiale metallico d'armamento	34,908,180. 68	
Fondo di rinnovamento del materiale rotabile	44,904,536. 05	
Fondo di manutenzione straordinaria	6,902,439. 15	
Fondo miglie ed aumenti di carattere patrimoniale	15,212,384. 48	
Fondo di riserva per le spese complementari ferrovie secondarie sicule	10,265,554. 18	
Fondo di assicurazione rischi di mare riguardanti la gestione di magazzino	2,695,772. 49	
Fondo di rinnovamento impianti e macchinari Centrali elettriche	36,016,557. 78	
Fondi della Gestione viveri « La Provvida »	20,618,868. 40	
Fondi della Gestione Monopolio per gli acquisti all'estero di carboni e metalli	65,075,027. 52	
Fondo di rinnovamento impianti e macchinari dell'Azienda Italiana Petroli Albania	1,566,297. 96	
		292,370,679. 15
PATRIMONIO NETTO DELL'AZIENDA (Vedi allegato N. 21)		7,284,564,020. 11

Totale gestione propria dell'Azienda 44,864,871,359. 84

Gestioni speciali 2,291,862,794. 37

DEPOSITI DI TERZI 12,222,712. 50

Totale generale 47,168,956,866. 71

(c) Somma costituita da lire 840,462,889. » corrispondenti a spese già erogate in lavori e provviste per la elettrificazione e da lire 239,537,111. » corrispondenti a spese da erogare per lo stesso titolo, le quali pertanto vengono detratte dall'importo dei residui passivi; e comprendente altresì milioni 120 rappresentanti la perdita subita nella emissione delle obbligazioni.

(d) La voce non comprende, oltre i residui indicati nella nota (c), i residui di pertinenza dei Fondi di riserva separatamente esposti nel presente conto generale e che ammontano: a lire 34,908,180.68 per il Fondo di rinnovamento materiale metallico di armamento, a lire 6,902,439.15 per il Fondo di manutenzione straordinaria, a lire 44,904,536.05 per il Fondo di rinnovamento materiale rotabile, a lire 15,212,384.48 per il Fondo miglie ed aumenti di carattere patrimoniale, a lire 7,316,288.79 per il Fondo spese complementari ferrovie secondarie sicule, a lire 15,573,868.40 per il Fondo utili disponibili della Gestione viveri « La Provvida », ed infine a lire 10,316,064.78 per il Fondo di riserva per le spese impreviste, aggiunti i quali i residui salgono a lire 2.186.300.326.63 come dal consuntivo.

Guerra

Marina

Aeronautica

Agricoltura e Foreste

Corporazioni

Cultura Popolare

CONTO GENERALE DEL PATRIMONIO A
 CONFRONTO CON LA SITUAZIONE ALL'INIZIO DELL'ESERCIZIO

	CONSISTENZA	VARIAZIONI AVVENUTE NEL 1936-37		CONSISTENZA
	al 30 giugno 1936	in più	in meno	al 30 giugno 1937
GESTIONE PROPRIA DELL'AZIENDA				
ATTIVITÀ DI NATURA INDUSTRIALE.				
Linee	32,075,856,155. 50	380,871,050. 90	»	32,456,727,206. 40
Mezzi diversi d'esercizio	7,886,624,107. 86	272,771,270. 30	112,346,135. 65	8,047,049,242. 51
Scorte in magazzino	1,275,992,104. 64	1,158,075,076. 22	1,214,355,703. 81	1,219,711,477. 05
Casse economiche per i ferrovieri	410,373,686. 85	4,191,591. 76	»	414,565,278. 61
Sede del Dopolavoro ferroviario di Roma	8,000,000. »	»	»	8,000,000. 00
Totale attività di natura industriale . . .	41,656,846,054. 85	1,815,908,989. 18	1,326,701,839. 46	42,146,053,204. 50
ATTIVITÀ FINANZIARIE.				
Cassa	113,556,329. 84	9,055,614,227. 16	9,014,296,717. 92	154,873,839. 92
Depositi presso la Tesoreria :				
a) somme eccedenti i bisogni giornalieri di cassa . .	96,943,350. 23	3,010,225,768. 18	2,715,539,253. 95	391,629,864. 16
b) somme provenienti dai mutui per l'elettrificazione . .	210,000,000. »	»	»	210,000,000. 00
c) Fondi di riserva	44,394,995. 68	»	»	44,394,995. 68
COMPARTICIPAZIONI.				
Quote di partecipazione alla formazione dei capitali azionari della «Compagnia Italiana Turismo», dell'«Istituto Nazionale Trasporti» e della «Società Anonima Italiana Casse Mobili»	9,683,160. »	»	»	9,683,160. 00
Crediti diversi	282,773,939. 66	15,241,932. 96	15,556,140. 40	282,459,732. 02
Residui attivi	1,496,701,041. 91	129,075,521. 92	»	1,625,776,563. 83
Totale attività finanziarie . . .	2,254,052,817. 32	12,210,157,450. 22	11,745,392,112. 27	2,718,818,155. 50
Totale gestione propria dell'Azienda . . .	43,910,898,872. 17	14,026,066,439. 40	13,072,093,951. 73	44,864,871,359. 84
GESTIONI SPECIALI				
Fondo pensioni	1,182,527,671. 48	2,467,435. 63	»	1,184,995,107. 11
Fondo speciale per il servizio delle pensioni e sussidi di cui al Regio decreto 21 ottobre 1923, n. 2529	469,087. 33	»	»	469,087. 33
Fondo lasciti	168,504. 48	»	»	168,504. 48
Fondo garanzia per le cessioni	78,037,235. 29	9,297,709. 29	»	87,334,944. 58
Fondo mutui al personale	190,361,068. 13	»	»	190,361,068. 13
Fondo opera di previdenza	104,100,720. 55	»	3,966,140. 41	100,134,580. 14
Fondo riserva della gestione case per i ferrovieri	14,752,231. 80	»	182,373. 66	14,569,858. 14
Fondo mutui cooperative edili ferroviarie	456,697,551. 18	»	4,578,492. 62	452,119,058. 56
Monopolio metalli (rimanenza scorte)	50,036,033. 80	2,619,063. 92	»	52,655,097. 72
Azienda Italiana Petroli Albania (attività patrimoniali) . . .	»	209,055,488. 18	»	209,055,488. 18
Totale Gestioni speciali . . .	2,077,150,104. 04	223,439,697. 02	8,727,006. 69	2,291,862,794. 50
DEPOSITI DI TERZI	222,912. 50	12,000,050. »	250. »	12,222,712. 50
Totale generale . . .	45,988,271,888. 71	14,261,506,186. 42	13,080,821,208. 42	47,168,956,866. 71

