

## Attività di natura industriale.

	SITUAZIONE contabile al 30 giugno 1936 1	VARIAZIONI INTERVENUTE nel 1936-37		SITUAZIONE contabile al 30 giugno 1937 4	DIFFERENZE conseguenti dal ragguglio monetario (a) 5	VALORI al 30 giugno 1937 (colonne 4+5) 6
		in aumento 2	in diminuzione 3			
<i>Linee, impianti e fabbricati</i>						
<b>Linee:</b>						
<i>a) Linee di proprietà dello Stato:</i>						
Linee ricevute dall'Azienda come dotazione (vedi allegato n. 20) . . . . .	8,006,294,450.49	38,168,208.61	»	8,044,462,659.10	13,978,685,598.22	22,023,148,257.32
Linee di accesso al Sempione . . . . .	45,725,000. »	»	»	45,725,000. »	121,907,423. »	167,632,423. »
<i>b) Linee di proprietà privata:</i>						
entro i vecchi confini . . . . .	48,550,873. »	»	»	48,550,873. »	129,441,483. »	177,992,356. »
ex-austriache . . . . .	301,805,184. »	»	»	301,805,184. »	804,642,801. »	1,106,447,985. »
Impianti e fabbricati di terzi, riscattati . . . . .	9,507,358.58	710,918.83	»	10,218,277.41	19,095,824.50	29,314,101.91
<b>Lavori alle linee ed agli impianti:</b>						
<i>a) a carico delle F. S.:</i>						
1. pagati alle Società . . . . .	47,108,692.32	»	»	47,108,692.32	125,596,484.68	172,705,177. »
2. effettuati durante l'esercizio di Stato . . . . .	6,416,696,569.98	340,226,084.44	»	6,756,922,504.42	1,733,458,322.85	8,490,380,917.27
<i>b) a carico di altri Ministeri:</i>						
1. eseguiti alle linee delle nuove provincie . . . . .	55,431,398.93	»	»	55,431,398.93	318,342.07	55,749,741. »
2. eseguiti in dipendenza della guerra . . . . .	144,788,971.83	»	»	144,788,971.83	81,786,958.65	226,575,930.48
<i>c) a carico della gestione speciale viveri «La Provvida».</i>						
	6,113,608.53	666,708.89	»	6,780,317.42	»	6,780,317.42
<b>Totale linee, impianti e fabbricati</b>	<b>15,082,022,047.66</b>	<b>379,771,920.77</b>	<b>»</b>	<b>15,461,793,968.43</b>	<b>16,994,933,237.97</b>	<b>32,456,727,206.40</b>
<i>Mezzi diversi d'esercizio (vedi allegato n. 17) . . . . .</i>	6,747,717,164.17	272,771,270.30	46,109,642.65	6,974,378,791.82	1,072,670,450.69	8,047,049,242.51
<i>Scorte in magazzino (vedi allegato n. 19) . . . . .</i>	1,275,992,104.64	»	56,280,627.59	1,219,711,477.05	»	1,219,711,477.05
<i>Case economiche per i ferrovieri</i>	348,697,096.24	4,191,591.76	»	352,888,688. »	61,676,590.61	414,565,278.61
<i>Sede del Dopolavoro ferroviario di Roma . . . . .</i>	8,000,000. »	»	»	8,000,000. »	»	8,000,000. »
	<b>23,462,428,412.71</b>	<b>656,734,782.83</b>	<b>102,390,270.24</b>	<b>24,016,772,925.30</b>	<b>18,129,280,279.27</b>	<b>42,146,053,204.57</b>

(a) Differenze risultanti dalla rivalutazione delle consistenze patrimoniali esistenti anteriormente al Regio decreto-legge 21 dicembre 1927, n. 2325 (che stabiliva la nuova parità aurea della lira), tenuto conto delle successive variazioni in esse intervenute.



VALORI  
al  
giugno 1937  
(colonne 4 + 5)  
6

2,023,148,257.32  
167,632,423. >  
177,992,356. >  
1,106,447,985. >  
29,314,101.91  
172,705,177. >  
3,490,380,917.27  
55,749,741. >  
226,575,930.48  
6,780,317.42  
1,456,727,206.40  
1,047,049,242.51  
1,219,711,477.05  
414,565,278.61  
8,000,000. >  
146,053,204.57

Mezzi diversi d'esercizio.

	SITUAZIONE inventariale al 30 giugno 1936				VARIAZIONI INTERVENUTE NEL 1936-37				SITUAZIONE inventariale al 30 giugno 1937		DIFFERENZE conseguenti dal ragguglio monetario (a)		VALORI al 30 giugno 1937 (colonne 8 + 9)	
	Quan- tità 1	Ammontare 2	in più: nuovi acquisti e rettifiche di valori		in meno: demolizioni e rettifiche di valori		Quan- tità 7	Ammontare 8	Ammontare 9	Ammontare 10	Ammontare 10	Ammontare 9	Ammontare 10	Ammontare 10
			Quan- tità 3	Ammontare 4	Quan- tità 5	Ammontare 6								
<b>Materiale rotabile:</b>														
Locomotive . . . . .	6,208	2,370,204,115.79	226	187,377,205.92	171	23,772,775.72	6,293	2,533,808,545.99						
Carrozze . . . . .	7,126	1,243,445,643.35	6	20,136,702.45	162	6,019,272. >	6,970	1,257,563,073.80						
Bagagliai . . . . .	4,638	247,479,676.60	13	1,334,669.01	12	562,735. >	4,639	248,851,610.61						(b) 7,256,776,694. >
Carri . . . . .	127,410	2,248,333,364.16	246	17,458,306.84	688	4,727,390. >	126,908	2,261,064,281. >						
		6,109,462,799.90		226,906,884.22		35,082,172.72		6,301,287,511.40						
Navi traghetto . . . . .	6	64,693,987.42	>	1,276,578.73	>	1,402.42	6	65,915,163.73						70,945,275.98
Materiale d'esercizio . . . . .	>	573,614,376.85	>	44,587,807.35	>	11,026,067.51	>	607,176,116.69						719,327,272.53
		6,747,717,164.17		272,771,270.30		46,109,642.65		6,974,378,791.82						8,047,049,242.51

(a) Differenze risultanti dalla rivalutazione delle consistenze patrimoniali esistenti anteriormente al Regio decreto-legge 21 dicembre 1927, n. 2325 (che stabiliva la nuova parità aurea della lira), tenuto conto delle successive variazioni in esse intervenute.  
 (b) Dedotto il deprezzamento iniziale pari a lire 793,021,423 (compresa la differenza per ragguglio monetario).  
 (c) Compresa lire 1,343,851 per n. 411 casse mobili.  
 (d) Di cui lire 6,315,249.66 relative alla gestione speciale viveri *La Provida*.  
 (e) Dedotto il deprezzamento iniziale pari a lire 30,062,020 (compresa la differenza per ragguglio monetario).  
 (f) Questa somma, in confronto a quella di lire 1,138,906,943.69 risultante alla chiusura dell'esercizio precedente, presenta una diminuzione di lire 66,236,493 dovuta al *plus valore* del materiale rotabile demolito o ceduto nell'esercizio, il cui importo fu di lire 95,940,900.72 (compresa la differenza per ragguglio monetario) contro lire 29,704,407.72 di valore inventariale.

Guerra

Marina

Aeronautica

Agricoltura e Foreste

Corporazioni

Cultura Popolare



## Dimostrazione del movimento della gestione dei magazzini e relativo Fondo di dotazione.

	Magazzini	Gestione speciale viveri « La Provvida »	Totale
<b>Gestione autonoma dei magazzini.</b>			
<b>A) Fondo di dotazione.</b>			
Fondo di dotazione al 30 giugno 1936 . . . . .	884,741,188. 81	15,000,000. »	899,741,188. 81
Variazioni dell'esercizio 1936-37 . . . . .	»	»	»
Fondo di dotazione al 30 giugno 1937 . . . . .	884,741,188. 81	15,000,000. »	899,741,188. 81
<b>B) Movimento della gestione.</b>			
Rimanenza scorte al 30 giugno 1936 . . . . .	1,238,702,840. 72	37,289,263. 92	1,275,992,104. 64
Spese per acquisti, per materiali restituiti e per addebiti diversi . . . . .	871,629,393. 37	286,445,682. 85	1,158,075,076. 22
	2,110,332,234. 09	323,734,946. 77	2,434,067,180. 86
<b>Meno :</b>			
Forniture ai Servizi . . . . .	466,692,946. 40	»	466,692,946. 40
Ricavi per vendite ed accrediti diversi . . . . .	104,371,028. 89	(a) 270,540,812. 69	374,911,841. 58
Residui attivi riscossi nell'anno . . . . .	353,961,651. 91	18,789,263. 92	372,750,915. 83
Importi da detrarre . . . . .	925,025,627. 20	289,330,076. 61	1,214,355,703. 81
Valore delle scorte al 30 giugno 1937 . . . . .	1,185,306,606. 89	34,404,870. 16	1,219,711,477. 05
Parte degli utili della gestione speciale viveri « La Provvida » erogati in eccedenza al Fondo di dotazione . . . . .	»	4,000,000. »	4,000,000. »
Residui attivi rimasti da riscuotere . . . . .	300,565,418. 08	15,404,870. 16	315,970,288. 24
	300,565,418. 08	19,404,870. 16	319,970,288. 24
Valore del Fondo di dotazione al 30 giugno 1937	884,741,188. 81	15,000,000. »	899,741,188. 81

(a) Al netto del prelievo di mezzo milione dagli utili per acquisti in eccedenza al Fondo di dotazione.



## Situazione delle scorte di magazzino e dei materiali in corso di regolarizzazione.

CONSEGNATARI	Materiali in Magazzino e presso i Servizi pei bisogni dell'esercizio e dei lavori	Materiali in corso di regolarizzazione contabile per lavori eseguiti od impegnati per lavori speciali od in corso di esecuzione	Materiali fuori d'uso	Totali
	1	2	3	4
Magazzini approvvigionamenti . . . . .	681,259,904. 11	»	20,774,521. 43	702,034,425. 54
Magazzini viveri «La Provvida» . . . . .	34,404,870. 16	»	»	34,404,870. 16
Depositi combustibili (a) . . . . .	125,931,039. 62	»	»	125,931,039. 62
Tipolitografia . . . . .	363,220. 25	81,640. 81	»	444,861. 06
Servizio materiale e trazione:				
nei depositi locomotive e nelle squadre di rialzo:				
a) rete principale. . . . .	31,762,215. 62	4,063,062. 13	»	32,825,277. 75
b) linee secondarie Sicule . . . . .	190,842. 22	232. 50	»	191,074. 72
c) navigazione dello stretto di Messina. . . . .	1,289,984. 45	»	»	1,289,984. 45
d) motori di trazione e carrelli motori per auto. . . . .	16,694,711. 21	»	»	16,694,711. 21
nelle officine materiale rotabile:				
a) materiali diversi . . . . .	11,521,900. 84	14,234,514. 83	»	25,756,415. 67
b) sale montate . . . . .	21,741,680. 97	»	»	21,741,680. 97
nelle officine private . . . . .	2,972,897. 53	15,322. 27	»	2,988,219. 80
Servizio lavori e costruzioni:				
a) Sezioni lavori:				
lungo le linee . . . . .	67,970,769. 74	49,629,954. 24	18,262,510. 88	135,863,234. 86
nelle officine . . . . .	3,249,994. 43	961,920. 35	4,021. 49	4,215,936. 27
b) Uffici impianti elettrici e di segnalamento:				
lungo le linee . . . . .	84,199,612. 32	26,405,841. 61	1,724,313. 35	112,329,767. 28
nei cantieri . . . . .	3,900. »	2,996,077. 69	»	2,999,977. 69
Totali . . . . .	1,083,557,543. 47	95,388,566. 43	40,765,367. 15	1,219,711,477. 05

(a) La relativa situazione comprende anche i combustibili liquidi e i lubrificanti.

Guerra

Marina

Aeronautica

Agricoltura e Foreste

Corporazioni

Cultura Popolare



## Dimostrazione della dotazione ricevuta dall'Azienda in linee e mezzi di esercizio.

	SITUAZIONE contabile al 30 giugno 1936	VARIAZIONI intervenute nel 1936-37	SITUAZIONE contabile al 30 giugno 1937	DIFFERENZE conseguenti dal ragguglio monetario (a)	VALORI al 30 giugno 1937 (colonne 3 + 4)
	1	2	3	4	5
<b>Linee ed impianti:</b>					
Linee costituenti le ex-reti Mediterranea, Adriatica e Sicula e le Ferrovie Meridionali . . .	4,625,891,567. »	»	4,625,891,567. »	12,333,089,506. »	16,958,981,073. »
Linee Venete . . . . .	12,800,000. »	»	12,800,000. »	34,126,080. »	46,926,080. »
Sicula Occidentale . . . . .	42,410,000. »	»	42,410,000. »	113,069,301. »	155,479,301. »
Ferrovie Reali Sarde . . . . .	77,155,586. »	»	77,155,586. »	205,704,508. »	282,860,094. »
Linee varie riscattate . . . . .	137,249,828. »	»	137,249,828. »	225,581,404. »	362,831,232. »
Linee costruite dallo Stato dopo il 1° luglio 1905	2,980,524,969. 49	+ 38,241,208. 61	3,018,766,178. 10	720,016,573. 22	3,738,782,751. 32
Linee ex-austriache di Stato . . . . .	130,189,500. »	»	130,189,500. »	347,098,226. »	477,287,726. »
Impianti vari . . . . .	73,000. »	- 73,000. »	»	»	»
	8,006,294,450. 49	+ 38,168,208. 61	8,044,462,659. 10	13,978,685,598. 22	22,023,148,257. 32
<b>Lavori eseguiti:</b>					
Sulle linee delle nuove provincie . . . . .	55,431,398. 93	»	55,431,398. 93	318,342. 07	55,749,741. »
In dipendenza della guerra . . . . .	144,788,971. 83	»	144,788,971. 83	81,786,968. 65	226,575,940. 48
Per costruzione di nuovi magazzini della Gestione speciale viveri «La Provvida» . . .	6,113,608. 53	+ 666,708. 89	6,780,317. 42	»	6,780,317. 42
	206,333,979. 29	+ 666,708. 89	207,000,688. 18	82,105,300. 72	289,105,988. 90
<b>Mezzi d'esercizio:</b>					
Scorte ex-fondi di riserva sociali . . . . .	17,696,326. 82	»	17,696,326. 82	»	17,696,326. 82
Materiale rotabile, d'esercizio e di scorta avuto col riscatto delle linee . . . . .	167,314,206. 65	»	167,314,206. 65	122,904,055. 11	290,218,261. 76
Materiale rotabile e d'esercizio proveniente dalla guerra . . . . .	447,391,246. 03	- 169,000. »	447,222,246. 03	- 83,774,469. 70	363,447,776. 33
Materiale rotabile avuto dall'ex-Commissariato combustibili . . . . .	240,000,000. »	»	240,000,000. »	214,744,000. »	454,744,000. »
Materiale rotabile avuto dall'ex-Ministero delle armi e munizioni . . . . .	14,643,400. »	»	14,643,400. »	21,649,636. »	36,293,036. »
Materiale d'esercizio della Gestione speciale viveri «La Provvida» . . . . .	5,886,005. 07	+ 429,244. 59	6,315,249. 66	- 243,149. 58	6,072,100. 08
	892,931,184. 57	+ 260,244. 59	893,191,429. 16	275,280,071. 83	1,168,471,500. 99
<b>Totali . . .</b>	<b>9,105,559,614. 35</b>	<b>+ 39,065,162. 09</b>	<b>9,144,624,776. 44</b>	<b>14,336,070,970. 77</b>	<b>23,480,725,747. 21</b>

(a) Differenze risultanti dalla rivalutazione delle consistenze patrimoniali esistenti anteriormente al R. D. L. 21 dicembre 1927, n. 2325 (che stabiliva la nuova parità aurea della lira), tenuto conto delle successive variazioni in esse intervenute.

(b) Linea Fidenza-Salsomaggiore . . . . . L. 14,849,603.38  
Lavori di completamento delle linee già in esercizio . . . . . » 23,391,605.23

L. 38,241,208.61

(c) Locali già ad uso della G. S. V. «La Provvida» a Venezia, S. Provolo, restituiti al Demanio dello Stato perchè non più utilizzati.

(d) Valore inventariale di n. 19 carri ex-bottino di guerra, restituiti alla Polonia.



Dimostrazione degli elementi costitutivi del Patrimonio netto dell'Azienda  
 e loro variazioni nel 1936-37.

	SITUAZIONE al 30 giugno 1936	VARIAZIONI AVVENUTE nel 1936-37		SITUAZIONE al 30 giugno 1937
		in più	in meno	
Ricavi e mezzi diversi dell'esercizio erogati per spese patrimoniali durante l'esercizio di Stato . . . . .	1,392,176,834. 92	107,424,934. 09	»	1,499,601,769. 01
Mezzi di bilancio impiegati in rimborso di spese sostenute da terzi per impianti di carattere patrimoniale . .	9,507,358. 58	710,918. 83	»	10,218,277. 41
Mezzi di bilancio destinati ad ammortamento di spese sostenute per acquisto e costruzione di case per i ferrovieri . . . . .	20,977,245. 18	3,267,798. 82	»	24,245,044. »
Idem per la sede di Roma del Dopo-lavoro ferroviario . . . . .	194,879. 18	56,212. 60	»	251,091. 78
Sovvenzioni ammortizzate. . . . .	1,251,998,157. 82	157,170,759. 96	»	1,409,168,917. 78
Mutui elettrificazione ammortizzati. .	88,810,000. »	38,272,000. »	»	127,082,000. »
Di erenze conseguenti dal ragguaglio fimonetario: (a)	5,340,032,607. 65	(b)	»	5,341,131,737. 78
a) sugli aumenti patrimoniali effettuati dall'Azienda durante l'esercizio di Stato . . . . .	5,278,356,017. 04	1,099,130. 13	»	5,279,455,147. 17
b) sugli investimenti in acquisto e costruzione case per i ferrovieri .	61,676,590. 61	»	»	61,676,590. 61
Quote di compartecipazione alla formazione del capitale azionario della « Compagnia Italiana Turismo », « Istituto Nazionale Trasporti » e « Società Anonima Italiana Casse Mobili » . .	9,683,160. »	»	»	9,683,160. »
	8,113,380,243. 33	308,001,754. 43	»	8,421,381,997. 76
Meno:				
Fondi erogati per le spese di primo impianto e per deficiente manutenzione, e perdite nell'emissione titoli.	223,892,784. 08	»	»	223,892,784. 08
Deficienza del rinnovamento materiale rotabile, navi traghetto e materiale d'esercizio . . . . .	1,011,936,442. 52	»	(c) 99,011,248. 95	912,925,193. 57
	1,235,829,226. 60	»	99,011,248. 95	1,136,817,977. 65
	6,877,551,016. 73	407,013,003. 38	»	7,284,564,020. 11

(a) Differenze risultanti dalla rivalutazione delle consistenze patrimoniali esistenti anteriormente al Regio decreto-legge 21 dicembre 1927, n. 2325 (che stabiliva la nuova parità aurea della lira), tenuto conto delle successive variazioni in esse intervenute.

(b) Plus valore afferente la quota riscattata, nell'esercizio 1936-37, degli impianti e dei fabbricati di terzi.

(c) Somma riflettente il materiale rotabile e le navi-traghetto dovuta alla differenza fra gli acquisti effettuati durante l'esercizio in conto rinnovamento per lire 194,814,749.67 e il valore delle demolizioni e delle vendite per lire 95,803,500.72 (compresa la differenza per ragguaglio monetario).

Guerra

Marina

Aeronautica

Agricoltura e Foreste

Corporazioni

Cultura Popolare



Debiti contratti per le spese straordinarie e importo per l'esercizio 1936-37

delle corrispondenti

SOVVENZIONI					
MEZZI IMPIEGATI E ANNI DI EFFETTUAZIONE	Capitale nominale	CAPITALE EFFETTIVO			
		Per le liquidazioni con le Società	Per l'aumento della dotazione di magazzino	Per le spese patrimoniali	Per le spese in dipendenza del terreno
<b>A) CERTIFICATI DI CREDITO 3.65 % :</b>					
1) nel 1905-06. . . . .	265,500,000. » (a) 10,424,403. 93	275,924,403. 93	»	»	»
<b>B) CERTIFICATI DI CREDITO 3.50 % :</b>					
1) nel 1906-07. . . . .	107,000,000. »	30,000,000. »	20,000,000. »	57,000,000. »	»
2) » 1907-08. . . . .	186,100,000. »	68,000,000. »	»	118,100,000. »	»
3) » 1908-09. . . . .	86,760,000. » (b) 92,565. 11	15,400,000. »	»	71,452,565. 11	»
4) » 1909-10. . . . .	81,840,000. »	»	»	81,840,000. »	»
5) » 1910-11. . . . .	29,382,193. 76 (d)	»	»	22,733,330. 32	6,648,863. 44
6) » 1911-12. . . . .	1,090,000. » (e)	»	»	1,090,000. »	»
7) » 1913-14. . . . .	4,001,135. 72 (e)	4,001,135. 72	»	»	»
	496,265,894. 59	117,401,135. 72	20,000,000. »	352,215,895. 43	6,648,863. 44
<b>C) OBBLIGAZIONI REDIMIBILI :</b>					
1) nel 1908-09 al 3.50 % . . . . .	150,000,000. »	7,466,456. 40	»	142,533,543. 60	»
2) » 1909-10 al 3 % . . . . .	(c) 50,288,572. 36	(c) 12,102,857. 66	(e) 33,156,857. 47	»	»
3) » 1912-13 al 3 % . . . . .	(c) 282,604,760. 97	»	»	(c) 254,102,376. 93	»
	332,893,333. 33	12,102,857. 66	33,156,857. 47	254,102,376. 93	»
<b>D) MUTUI CON LA CASSA DEPOSITI E PRESTITI :</b>					
1) nel 1905 (interesse 3.50 %) . . . . .	4,417,150. 44	»	»	82,474,344. 43	»
2) » 1906 ( » 3.50 %) . . . . .	78,057,193. 99	»	»	»	»
Da riportarsi . . . . .	1,337,557,976. 28	412,894,853. 71	53,156,857. 47	831,326,160. 39	6,648,863. 44

(a) Somma già ammortizzata al momento dell'avvenuta estinzione anticipata di titoli per il valore nominale di 90 milioni, facenti parte dell'originaria sovvenzione di milioni 355,5.

(b) Somma già ammortizzata al momento dell'avvenuta estinzione anticipata di titoli per il valore nominale di L. 1,100,000, facenti parte dell'originaria sovvenzione di milioni 87,860.

(c) La differenza

(d) Non viene

(e) L'annualità

delle corrispondenti

Numero dell'annualità

Liquidi

Int.

da riportare



ALLEGATO  
NUMERO 22

delle corrispondenti annualità. — I. Sovvenzioni ricevute dal Tesoro.

## ANNUALITÀ

Numero dell'annualità	Liquidazioni con le Società		Aumento della dotazione di magazzino		Spese patrimoniali		Spese in dipendenza del terremoto 1908		TOTALE
	Interesse	Ammortamento	Interesse	Ammortamento	Interesse	Ammortamento	Interesse	Ammortamento	
31	3.765,841. 38	8,907,004. 62	»	»	»	»	»	»	12,672,846. »
30	435,597. 03	963,658. 13	290,398. 02	642,438. 76	827,634. 37	1,830,950. 45	»	»	4,990,676. 76
29	1,061,841. 64	2,109,803. 24	»	»	1,844,169. 09	3,664,231. 81	»	»	8,680,045. 78
28	256,770. 06	461,514. 05	»	»	1,189,812. 45	2,138,548. 22	»	»	4,046,644. 78
27	»	»	»	»	1,448,189. 23	2,368,978. 09	»	»	3,817,167. 32
26	»	»	»	»	424,715. 74	635,608. 44	124,217. 48	185,897. 70	1,370,439. 36
»	»	»	»	»	(d)	(d)	»	»	(d)
23	(e) 69,768. 82	(e) 82,336. 16	»	»	»	»	»	»	152,104. 98
	1,823,977. 65	3,617,311. 58	290,398. 02	642,438. 76	5,734,920. 88	10,638,317. 01	124,217. 48	185,897. 70	23,057,078. 98
27	178,921. 18	139,373. 85	»	»	3,415,578. 82	2,660,626. 15	»	»	6,394,500. »
26	260,644. 85	249,286. 46	738,716. 12	682,942. 48	»	»	»	»	1,940,589. 91
26	»	»	»	»	5,665,647. 47	5,238,811. 22	»	»	10,904,458. 69
	260,644. 85	249,286. 46	738,716. 12	682,942. 48	5,665,647. 47	5,238,811. 22	»	»	12,845,048. 60
30	»	»	»	»	1,216,041. 95	2,659,538. 80	»	»	3,875,580. 75
29	»	»	»	»	»	»	»	»	»
da riportare	6,038,384. 96	12,912,976. 51	1,029,114. 14	1,325,381. 24	16,031,789. 12	21,197,293. 18	124,217. 48	185,897. 70	58,845,054. 33

(c) La differenza fra capitale effettivo e nominale dipende dall'ammontare della somma ricavata nell'emissione delle obbligazioni redimibili 3%, in confronto del capitale nominale.  
 (d) Non viene corrisposta l'annualità essendosi proceduto nel 1929-30 alla completa anticipata estinzione della corrispondente sovvenzione.  
 (e) L'annualità corrisponde alla sovvenzione ridotta a lire 3,261,135.72, perchè la differenza venne estinta anticipatamente nell'esercizio 1929-30.

Guerra

Marina

Aeronautica

Agricoltura e Foreste

Corporazioni

Cultura Popolare



Debiti contratti per le spese straordinarie e importo per l'esercizio 1936-37

delle corrispondenti

SOVVENZIONI					
MEZZI IMPIEGATI E ANNI DI EFFETTUAZIONE	Capitale nominale	CAPITALE EFFETTIVO			
		Per le liquidazioni con le Società	Per l'aumento della dotazione di magazzino	per le spese patrimoniali	Per le spese in dipendenza del terremoto
<i>Riparti . . .</i>	1,337,557,976. 28	412,894,853. 71	53,156,857. 47	831,326,160. 39	6,648,863. 11
<b>E) MEZZI DI TESORERIA:</b>					
1) nel 1911-12	147,234,303. 41	1,938,737. 84	»	139,496,939. 92	5,798,025. 11
2) » 1912-13	137,330,831. 88	1,567,775. 62	»	131,997,658. 83	3,765,397. 41
3) » 1913-14	143,144,849. 35	13,818,053. 90	»	126,059,069. 50	3,267,026. 81
4) » 1914-15	204,235,525. 12	8,569,239. 25	23,066,285. 87	171,600,000. »	1,000,000. »
5) » 1915-16	134,334,143. 02	40,626,708. 13	»	93,707,434. 89	»
6) » 1916-17	10,400,023. 60	10,400,023. 60	»	»	»
7) » 1917-18	3,411,796. 74	3,411,796. 74	»	»	»
8) » 1918-19	1,538,662. 17	1,538,662. 17	»	»	»
9) » 1919-20	110,966,813. 19	966,813. 19	»	105,480,582. 47	4,519,413. 52
10) » 1920-21	610,000,000. »	»	»	610,000,000. »	»
11) » 1921-22	520,000,000. »	»	160,000,000. »	360,000,000. »	»
12) » 1923-24	1,000,000,000. »	»	»	1,000,000,000. »	»
13) » 1924-25	825,000,000. »	»	300,000,000. »	525,000,000. »	»
14) » 1925-26	350,000,000. »	»	100,000,000. »	250,000,000. »	»
15) » 1926-27	560,000,000. »	»	»	560,000,000. »	»
16) » 1927-28	1,120,000,000. »	»	»	1,120,000,000. »	»
17) » 1928-29	500,000,000. »	»	»	500,000,000. »	»
18) » 1929-30	375,000,000. »	»	»	375,000,000. »	»
19) » 1930-31	428,652,553. 10	»	»	428,652,553. 10	»
20) » 1931-32	730,000,000. »	»	»	730,000,000. »	»
21) » 1932-33	380,000,000. »	»	»	380,000,000. »	»
22) » 1933-34	150,000,000. »	»	»	150,000,000. »	»
23) » 1935-36 (interesse 5.50%)	200,000,000. »	»	»	200,000,000. »	»
<b>F) Interessi sulle somme pagate con mezzi ordinari di tesoreria</b>	»	»	»	»	»
	8,641,249,501. 58	82,837,810. 44	583,066,285. 87	7,966,994,268. 71	18,351,130. 71
<b>Si deducono:</b>					
1) Annualità riferibile agli impianti del molo vecchio di Genova, che il Consorzio del porto di Genova paga direttamente al Ministero delle finanze . . . . .	»	»	»	»	»
2) Annualità riferibile agli impianti del porto di Livorno	»	»	»	»	»
3) Annualità riferibile alle linee Lecce-Gallipoli e Zollino-Otranto cedute alla Società per le ferrovie Sud-Est	»	»	»	»	»
	(b) 9,978,807,477. 86	495,732,664. 15	636,223,143. 34	8,788,320,429. 10	25,000,000. »
<b>Ammortizzato . . .</b>	(c) 1,409,168,917. 78		9,945,276,236. 59		
<b>Rimasto da ammortizzare . . .</b>	8,569,638,560. 08				

(a) Il tasso d'interesse è stato ridotto al 4 % a cominciare dall'esercizio 1936-37.

(b) Escluse lire 20,905,197.57 per rimborso della sovvenzione fatta dal Tesoro per colmare il disavanzo dell'esercizio 1914-15.

(c) Compresi  
Lecce-



NUMERO 22

delle corrispondenti annualità. — I. Sovvenzioni ricevute dal Tesoro.

## ANNUALITÀ

Numero dell'annualità	Liquidazioni con le Società		Aumento della dotazione di magazzino		Spese patrimoniali		Spese in dipendenza del terremoto 1908		TOTALE
	Interesse	Ammortamento	Interesse	Ammortamento	Interesse	Ammortamento	Interesse	Ammortamento	
<i>Riporti</i>	6,038,384. 96	12,912,976. 51	1,029,114. 14	1,325,381. 24	16,031,789. 12	21,197,293. 18	124,217. 48	185,897. 70	58,845,054. 33
25	60,494. 77	34,130. 21	»	»	4,352,747. 34	2,455,752. 58	174,301. 50	98,338. 20	7,175,764. 60
24	49,831. 07	26,458. 47	»	»	4,195,489. »	2,227,651. 53	119,681. 55	63,546. 53	6,682,658. 15
23	416,855. 89	223,572. 94	»	»	4,076,535. 16	2,039,500. 43	106,320. 46	53,194. 73	6,946,069. 61
22	283,043. 86	133,506. 20	761,884. 49	359,608. 15	5,667,985. 73	2,675,279. 33	33,030. 22	15,590. 20	9,930,018. 18
21	1,389,612. 83	619,423. 39	»	»	3,217,813. 03	1,434,348. 20	»	»	6,661,197. 45
20	360,366. 04	151,852. 39	»	»	»	»	»	»	512,218. 43
19	119,673. 07	47,715. 41	»	»	»	»	»	»	167,388. 48
18	54,589. 26	20,612. 32	»	»	»	»	»	»	75,201. 58
17	34,669. 50	12,407. 15	»	»	3,782,488. 15	1,353,636. 20	162,064. 37	57,997. 85	5,403,263. 22
16	»	»	»	»	22,369,449. 94	7,592,929. 50	»	»	29,962,379. 44
15	»	»	5,917,069. 58	1,906,314. 14	13,313,406. 94	4,289,206. 82	»	»	25,425,997. 08
13	»	»	»	»	37,550,871. 54	10,919,718. 34	»	»	48,470,589. 88
12	»	»	11,343,460. 82	3,136,702. 29	19,861,554. 59	5,492,131. 98	»	»	39,833,849. 68
11	»	»	3,805,734. 07	1,001,240. 11	9,514,361. 53	2,503,107. 21	»	»	16,824,442. 92
10	»	»	»	»	21,442,084. 16	5,369,837. 63	»	»	26,811,921. 79
9	»	»	»	»	41,708,400. 36	15,904,741. 10	»	»	57,613,141. 46
8	»	»	»	»	18,504,335. 26	8,381,124. 69	»	»	26,885,459. 95
7	»	»	»	»	14,580,367. 86	3,158,304. 52	»	»	17,738,672. 38
6	»	»	»	»	15,916,477. 59	8,907,407. 59	»	»	24,823,885. 18
5	»	»	»	»	27,449,556. 92	15,486,614. 55	»	»	42,936,171. 47
4	»	»	»	»	14,535,215. 52	7,717,668. 91	»	»	22,252,884. 43
3	»	»	»	»	5,829,779. 54	2,916,781. 54	»	»	8,746,561. 08
1	»	»	»	»	11,000,000. »	2,761,078. »	»	»	13,761,078. »
—	»	»	»	»	»	»	»	»	»
					298,868,919. 76	113,586,910. 65			445,610,814. 44
					— 289,626. 25	— 173,081. 52	»	»	— 462,707. 77
					— 22,186. 27	— 14,529. 80	»	»	— 36,716. 07
					— 167,053. 43	— 48,917. 77	»	»	— 215,971. 20
					— 478,865. 95	— 236,529. 00	»	»	— 715,395. 01
	2,799,136. 29	1,260,768. 48	21,828,148. 96	6,403,861. 69	298,390,053. 81	113,350,381. 56	595,398. 10	288,667. 51	444,925,419. 40
Interessi ...	8,897,521. 25	»	22,857,263. 10	»	314,421,842. 93	»	719,615. 58	»	346,836,242. 86
Ammortamento	»	14,182,744. 99	»	7,729,245. 93	»	134,547,674. 74	»	474,565. 21	156,934,230. 87
Totali ...	23,020,266. 24		30,586,509. 03		448,969,517. 67		1,194,180. 79		503,770,473. 73

(c) Compresi gli ammortamenti riferibili agli impianti del molo vecchio di Genova, agli impianti del porto di Livorno e alle linee Lecce-Gallipoli e Zollino-Otranto, ammontanti a tutto il 1936-37 a lire 1,966,557.07.

Guerra

Marina

Aeronautica

Agricoltura e Foreste

Corporazioni

Cultura Popolare



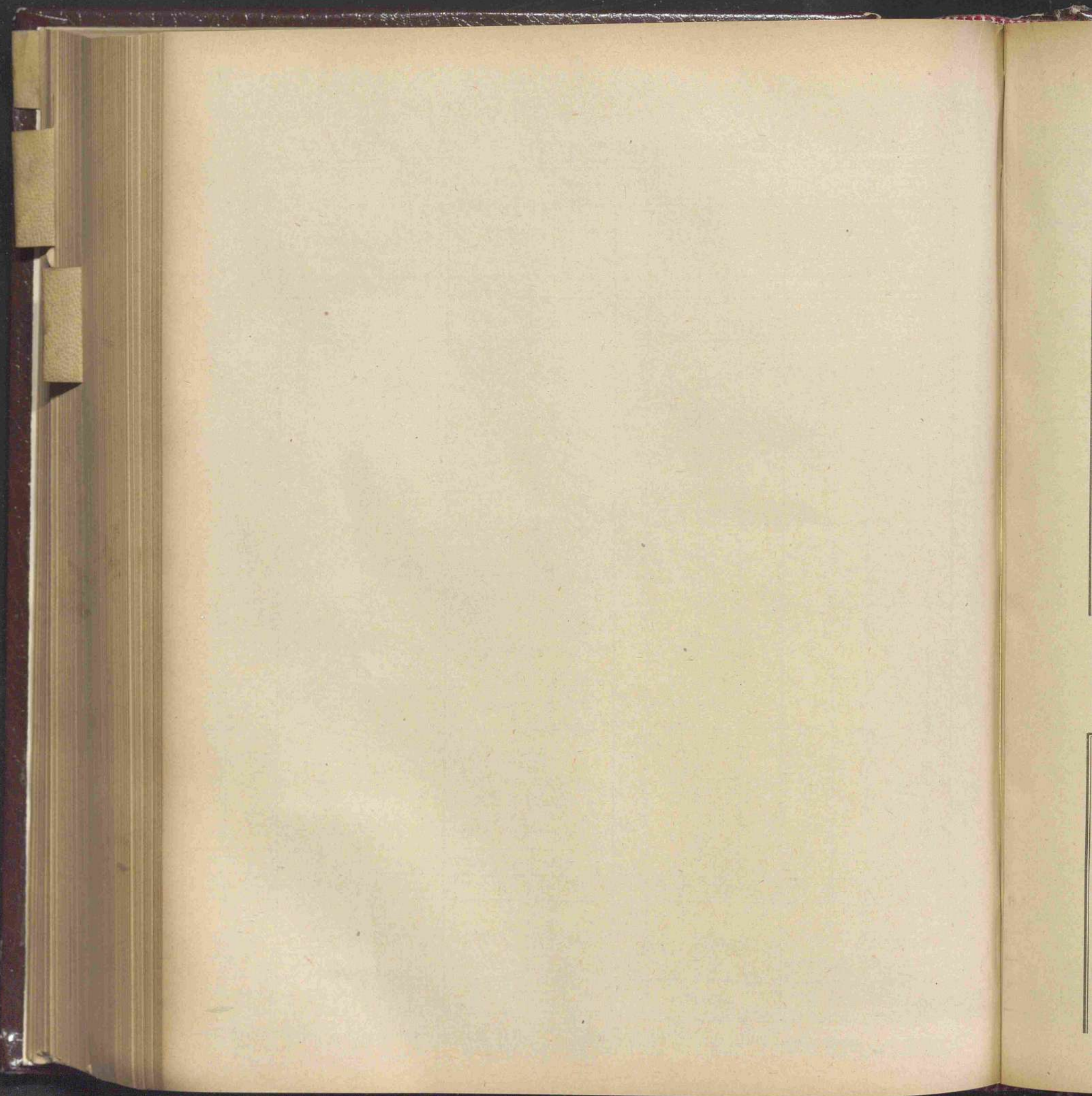



II. Mutui col Consorzio di Credito per le Opere Pubbliche per i lavori di elettrificazione  
di cui al Regio decreto legge 27 ottobre 1932, n. 1472.

MEZZI IMPIEGATI	Capitale nominale	Capitale effettivo	ANNUALITÀ		
			Interesse e premi	Ammortamento	TOTALE
<b>OBBLIGAZIONI</b>					
«Serie Speciale» 4,50 % Elettrificazioni F. S.					
1 <sup>a</sup> emissione . . . . .	600,000,000. »	540,000,000. »	27,571,215. »	19,136,000. »	46,707,215. »
2 <sup>a</sup> emissione . . . . .	600,000,000. »	540,000,000. »	27,571,215. »	19,136,000. »	46,707,215. »
	1,200,000,000. »	1,080,000,000. »	55,142,430. »	38,272,000. »	93,414,430. »
Capitale ammortizzato.	127,082,000. »				
Rimasto da ammortiz- zare . . . . .	1,072,918,000. »				

RIEPILOGO

	Capitale nominale	Capitale effettivo	Capitale ammortizzato	Capitale rimasto da ammortizzare	ANNUALITÀ
I. Sovvenzioni ricevute dal Tesoro . . . . .	9,978,807,477. 86	9,945,276,236. 59	1,409,168,917. 78	8,569,638,560. 08	503,770,473. 73
II. Mutui col Consorzio di Credito per le Opere Pubbliche . . . . .	1,200,000,000. »	1,080,000,000. »	127,082,000. »	1,072,918,000. »	93,414,430. »
Totali . . .	11,178,807,477. 86	11,025,276,236. 59	1,536,250,917. 78	9,642,556,560. 08	597,184,903. 73

Guerra

Marina

Aeronautica

Agricoltura e Foreste

Corporazioni

Cultura Popolare



Fondo di cassa al 30 giugno 1936 . . . . .		113,206,811. 24	
Entrate di bilancio dell'esercizio 1936-37. . . . .		13,922,838,033. 85	
Entrate fuori bilancio (variazioni attive dell'esercizio):			
a) GESTIONI PATRIMONIALI:			
Fondo di riserva per il rinnovamento degli impianti e dei macchinari delle Centrali elettriche. . . . .	5,740,623. 66		
Fondo di dotazione per servizio delle pensioni e dei sussidi . . . . .	22,856,368. 25		
Fondo fruttifero delle indennità per infortunio non corrisposte ad agenti rimasti in servizio . . . . .	584. 32		
Fondo di riserva della gestione del Monopolio per gli acquisti all'estero di carboni e metalli . . . . .	41,062,039. 09		
Fondo di riserva della gestione speciale viveri « La Provvida ». . . . .	45,000. »		
Fondo di rinnovamento pozzi e macchinari dell'Azienda Italiana Petroli d'Albania (A. I. P. A.). . . . .	1,560,297. 96		
Depositi inquilini case per ferrovieri . . . . .	10,822. 66		
		71,275,735. 94	
b) GESTIONI DI CASSA:			
Mandati d'introito. . . . .	16,462,781. 20		
Mandati di pagamento . . . . .	80,785,940. 37		
Mandati di pagamento speciali . . . . .	8,435,277. 43		
Competenze al personale, insoddisfatte . . . . .	17,620. 89		
Pagamenti in sospeso . . . . .	243,002. 55		
		105,944,622. 44	
c) CONTI D'ORDINE . . . . .		160,956,554. 49	
		338,176,912. 87	
		14,374,221,757. 96	

Uscite di bil

Uscite fuori

a) GES

Fondo di ass  
gestione

Fondo di ris

b) GES

Conto corrent

Fondo di scor

Conto corrent

Somme ed

Giro fondi .

Sovvenzioni a

c) GES



di cassa al 30 giugno 1937.

Uscite di bilancio dell'esercizio 1936-37 . . . . .			13,872,528,505. 55
Uscite fuori bilancio (variazioni passive dell'esercizio):			
a) GESTIONI PATRIMONIALI:			
Fondo di assicurazione contro i rischi di mare per i trasporti riguardanti la gestione di magazzino . . . . .	195,281. 05		
Fondo di riserva del tronco Cerignola Campagna-Cerignola Città . . . . .	12,210. 29		
		207,491. 34	
b) GESTIONI DI CASSA:			
Conto corrente delle stazioni . . . . .	3,179,358. 74		
Fondo di scorta presso i Servizi ed Uffici . . . . .	6,846. 30		
Conto corrente colla Tesoreria Centrale:			
Somme eccedenti i bisogni giornalieri di cassa . . . . .	294,686,514. 23		
Giro fondi . . . . .	638,588. 60		
Sovvenzioni alle stazioni . . . . .	3,895,373. 40		
		302,406,681. 27	
c) GESTIONI DIVERSE . . . . .			
		44,561,605. 62	
			347,175,778. 23
Fondo di cassa al 30 giugno 1937 . . . . .			154,517,474. 18
			14,374,221,757. 96

Guerra

Marina

Aeronautica

Agricoltura e Foreste

Corporazioni

Cultura Popolare



## Situazione del Fondo di riserva per le spese impreviste.

(articolo 2 del Regio decreto-legge 31 dicembre 1925, n. 2439, convertito nella legge 2 maggio 1926, n. 89 e articolo 13 del Regio decreto-legge 30 giugno 1934, n. 1059, convertito nella legge 28 marzo 1935, n. 379).

	Versamenti al Fondo di riserva compresi i rimborsi	Prelevamenti dell'esercizio	Rimanenza alla chiusura dell'esercizio
Esercizio 1905-06 . . . . .	6,777,767. 43	»	6,777,767. 43
» 1906-07 . . . . .	8,130,934. 63	10,512,994. 06	4,395,708. »
» 1907-08 . . . . .	9,680,357. 85	6,222,640. 20	7,853,425. 65
» 1908-09 . . . . .	10,016,755. 23	14,107,549. 13	3,762,631. 75
» 1909-10 . . . . .	7,000,000. »	3,000,000. »	7,762,631. 75
» 1910-11 . . . . .	17,522,000. »	20,522,000. »	4,762,631. 75
» 1911-12 . . . . .	7,337,368. 25	11,500,000. »	600,000. »
» 1912-13 . . . . .	21,254,000. »	21,005,000. »	849,000. »
» 1913-14 . . . . .	32,123,000. »	28,822,000. »	4,150,000. »
» 1914-15 . . . . .	6,949,290. 32	10,736,000. »	363,290. 32
» 1915-16 . . . . .	16,119,709. 68	4,783,000. »	11,700,000. »
» 1916-17 . . . . .	40,094,623. 22	21,794,623. 22	30,000,000. »
» 1917-18 . . . . .	»	10,020,467. 42	19,979,532. 58
» 1918-19 . . . . .	1,000,000. »	7,874,212. 36	13,105,320. 22
» 1919-20 . . . . .	1,000,000. »	»	14,105,320. 22
» 1920-21 . . . . .	»	»	14,105,320. 22
» 1921-22 . . . . .	7,754,327. 36	21,754,327. 36	105,320. 22
» 1922-23 . . . . .	9,394,518. 39	9,394,518. 39	105,320. 22
» 1923-24 . . . . .	16,800,000. »	16,615,067. 04	290,253. 18
» 1924-25 . . . . .	28,513,794. 32	»	28,804,047. 50
» 1925-26 . . . . .	66,000,226. 38	36,000,226. 38	58,804,047. 50
» 1926-27 . . . . .	101,334,509. 48	71,334,509. 48	88,804,047. 50
» 1927-28 . . . . .	47,874,052. 02	36,678,099. 52	100,000,000. »
» 1928-29 . . . . .	52,548,904. 14	52,548,904. 14	100,000,000. »
» 1929-30 . . . . .	6,944,116. 53	6,944,116. 53	100,000,000. »
» 1930-31 . . . . .	9,382,713. 43	9,382,713. 43	100,000,000. »
» 1931-32 . . . . .	20,000,000. »	104,178,799. 80	15,821,200. 20
» 1932-33 . . . . .	20,000,000. »	7,703,586. 67	28,117,613. 53
» 1933-34 . . . . .	20,000,000. »	8,890,641. 31	39,226,972. 22
» 1934-35 . . . . .	20,000,000. »	14,831,976. 54	44,394,995. 68
» 1935-36 . . . . .	»	»	44,394,995. 68
» 1936-37 . . . . .	20,000,000. »	9,683,935. 22	54,711,060. 46
Totali . . . . .	631.552.968. 66	576.841.908. 20	
Situazione del Fondo al 1° luglio 1937 . . . . .			54,711,060. 46



## Situazione dei Fondi di riserva per le spese complementari e varii. (a)

A) MANUTENZIONE STRAORDINARIA.	
Avanzo al 30 giugno 1936 . . . . .	3,095,710. 44
Stanziamiento dell'anno finanziario 1936-37 . . . . .	35,000,000. »
Ricavi . . . . .	692,341. 66
	38,788,052. 10
Spesa . . . . .	31,885,612. 95
Avanzo al 30 giugno 1937 . . . . .	6,902,439. 15
B) RINNOVAMENTO PARTE METALLICA ARMAMENTO.	
Avanzo al 30 giugno 1936 . . . . .	32,597,146. 18
Stanziamiento dell'anno finanziario 1936-37 . . . . .	40,000,000. »
Ricavi . . . . .	27,385,752. 29
	99,982,898. 47
Spesa . . . . .	65,074,717. 79
Avanzo al 30 giugno 1937 . . . . .	34,908,180. 68
C) RINNOVAMENTO MATERIALE ROTABILE.	
Avanzo al 30 giugno 1936 . . . . .	51,076,711. 11
Stanziamiento dell'anno finanziario 1936-37 . . . . .	177,100,000. »
Ricavi . . . . .	11,542,574. 61
	239,719,285. 72
Versamento alla parte straordinaria . . . . .	194,814,749. 67
Avanzo al 30 giugno 1937 . . . . .	44,904,536. 05

(a) Il Fondo di riserva della gestione case economiche ed i Fondi della gestione speciale viveri «La Provvida» risultano rispettivamente dal quadro C dell'allegato n. 10 e dall'allegato n. 26.

Guerra

Marina

Aeronautica

Agricoltura e Foreste

Corporazioni

Cultura Popolare



## Situazione dei Fondi di riserva per le spese complementari e varii.

<i>D) MIGLIORIE ED AUMENTI DI CARATTERE PATRIMONIALE ALLE LINEE ED AGLI IMPIANTI A CARICO DELL'ESERCIZIO.</i>	
Avanzo al 30 giugno 1936 . . . . .	5,047,555. 73
Stanziamiento dell'anno finanziario 1936-37 . . . . .	45,000,000. »
Ricavi . . . . .	156,639. 80
	50,204,195. 53
Versamento alla parte straordinaria . . . . .	34,991,811. 05
	15,212,384. 48
<i>E) SPESE COMPLEMENTARI DELLE FERROVIE SECONDARIE SICULE.</i>	
Avanzo al 30 giugno 1936 . . . . .	9,522,823. 10
Stanziamiento dell'anno finanziario 1936-37 . . . . .	1,500,000. »
Ricavi . . . . .	39,517. 95
	11,062,341. 05
Spesa . . . . .	796,786. 87
	(a) 10,265,554. 18
<i>F) FONDO DI RISERVA PER LE SPESE IMPREVISTE.</i>	
Fondo al 30 giugno 1936 . . . . .	44,394,995. 68
Assegno al Fondo . . . . .	20,000,000. »
	64,394,995. 68
Prelevamento dal Fondo . . . . .	9,683,935. 22
Fondo al 30 giugno 1937 . . . . .	54,711,060. 46
 (a) Di cui lire 6,022,555.40 per la manutenzione straordinaria; lire 1,293,733.39 per il rinnovamento della parte metallica dell'armamento e lire 2,949,265.39 per il rinnovamento del materiale rotabile.	



## Situazione dei Fondi di riserva per le spese complementari e vari.

G) FONDO ASSICURAZIONI DI RISCHI DI MARE PER TRASPORTI RIGUARDANTI LA GESTIONE DI MAGAZZINO.	
Fondo al 30 giugno 1936 . . . . .	2,891,053. 54
Versamento dell'anno finanziario 1936-37 . . . . .	»
	2,891,053. 54
Prelevamento dal Fondo . . . . .	195.281. 05
Fondo al 30 giugno 1937 . . . . .	2,695,772. 49
H) FONDO DI RINNOVAMENTO IMPIANTI E MACCHINARI DELLE CENTRALI ELETTRICHE.	
Fondo al 30 giugno 1936 . . . . .	30.275,934. 12
Versamento dell'anno finanziario 1936-37 . . . . .	5,740,623. 66
	36,016,557. 78
Prelevamento dal Fondo . . . . .	»
Fondo al 30 giugno 1937 . . . . .	36,016,557. 78

Guerra

Marina

Aeronautica

Agricoltura e Foreste

Corporazioni

Cultura Popolare



## Conto del patrimonio della Gestione

speciale viveri

	Situazione al 30 giugno 1936	Variazioni intervenute nel 1936-37	Situazione al 30 giugno 1937
ATTIVITÀ			
1. Merci in magazzino . . . . .	37,289,263. 92	— 2,884,393. 76	34,404,870. 16
2. Immobili (magazzini). . . . .	6,413,608. 53	+ 654,010. 94	6,767,619. 47
3. Materiale d'esercizio . . . . .	(a) 1. »	»	(b) 1. »
4. Fondi della Gestione nelle Casse dell'Amministrazione ferroviaria . . . . .	12,979,352. 38	+ 3,594,515. 02	16,573,867. 40
Totale delle attività . . .	56,382,225. 83	+ 1,364,132. 20	57,746,358. 03

(a) In carico negli inventari per lire 5,886,005.07.

(b) In carico negli inventari per lire 6,311,845.66.

1. Parte del  
stato n2. Somma a  
al Fon

1. Fondi pre

2. Fondi inv

3. Fondo rin

1. Realizzati

2. Realizzati

meno eroga

(c) Di cui L. 8,0

L. 8,



della Gestione  
speciale viveri "La Provvida".

Situazione al 30 giugno 1937		Situazione al 30 giugno 1936	Variazioni intervenute nel 1936-37	Situazione al 30 giugno 1937
	PASSIVITÀ.			
34,404,870.16	1. Parte del Fondo di dotazione del magazzino delle Ferrovie dello Stato investito nella Gestione . . . . .	15,000,000. »	»	15,000,000. »
6,767,619.47	2. Somma anticipata dall'Amministrazione ferroviaria per acquisti in eccedenza al Fondo suddetto . . . . .	18,789,263.92	- 3,384,393.76	15,404,870.16
(b) 1. »				
16,573,867.40	Totale delle passività . . .	33,789,263.92	- 3,384,393.76	30,404,870.16
	PATRIMONIO NETTO DELLA GESTIONE.			
	1. Fondi prelevati dagli utili ed investiti in merci . . . . .	3,500,000. »	+ 500,000. »	4,000,000. »
	2. Fondi investiti nella costruzione di magazzini . . . . .	6,113,608.53	+ 654,010.94	6,767,619.47
	3. Fondo rinnovamento del materiale d'esercizio . . . . .	1,000,000. »	»	1,000,000. »
	Patrimonio netto complessivo . . .	10,613,608.53	+ 1,154,010.94	11,767,619.47
	UTILI.			
	1. Realizzati anteriormente all'esercizio 1936-37 . . . . .	11,979,353.38	- 11,177,255.74	802,097.64
	2. Realizzati nell'esercizio 1936-37 . . . . . 23,271,770.76			
	meno erogazioni varie . . . . . <sup>(c)</sup> 8,500,000. »	»	+ 14,771,770.76	14,771,770.76
	Totale degli utili . . .	11,979,353.38	+ 3,594,515.02	15,573,868.40
57,746,358.00	Totale generale a pareggio . . .	56,382,225.83	+ 1,364,132.20	57,746,358.03

(c) Di cui L. 8,000,000 a favore dell'Amministrazione ferroviaria a rimborso spese.  
 » » 500,000 per acquisto merci in eccedenza del Fondo di dotazione.

L. 8,500,000

Guerra

Marina

Aeronautica

Agricoltura e Foreste

Corporazioni

Cultura Popolare



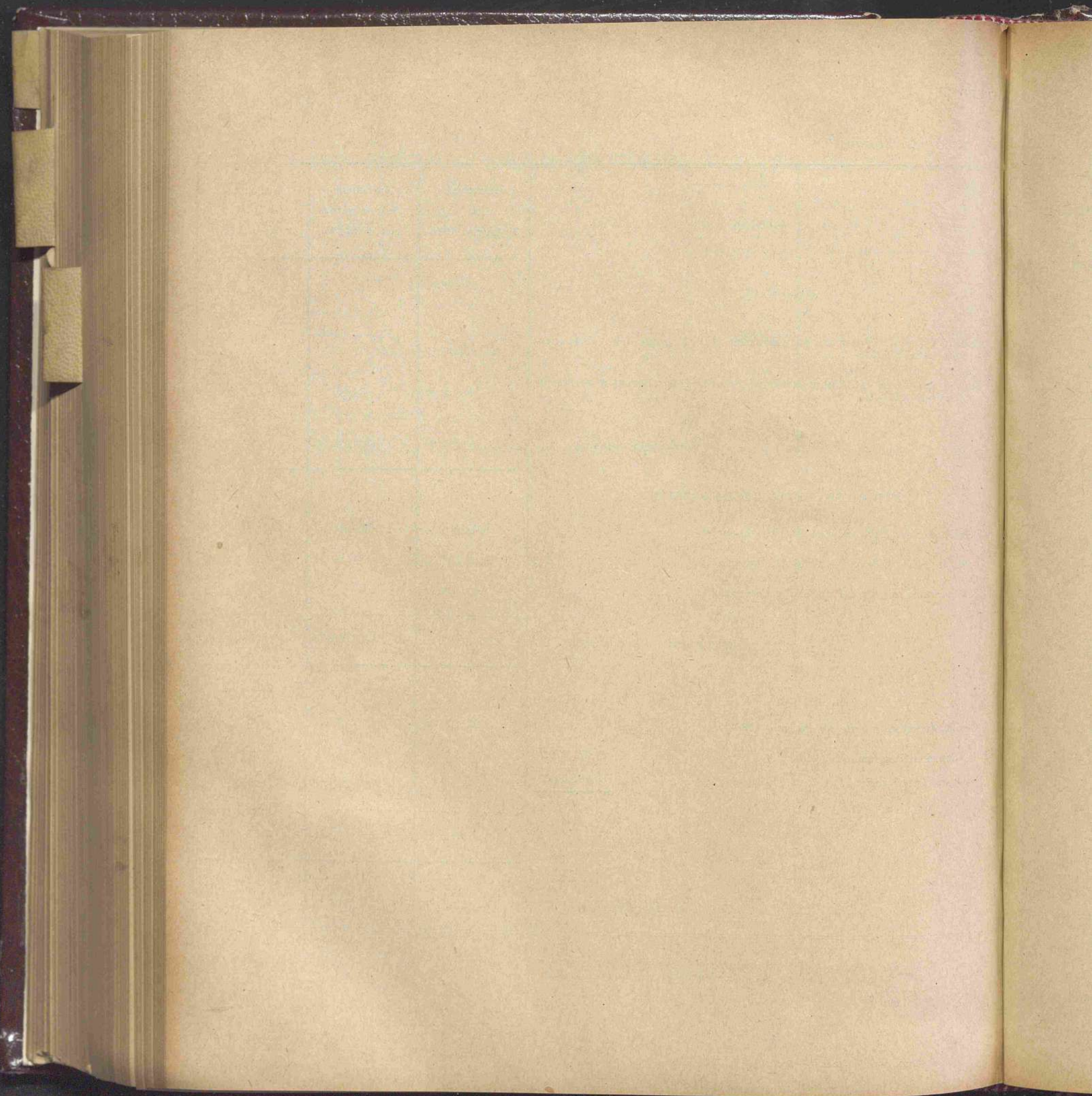



PARTE QUARTA

LIQUIDAZIONE GENERALE

---

Guerra

Marina

Aeronautica

Agricoltura e Foreste

Corporazioni

Cultura Popolare







3,763,365,506.83

9,689,935.22

513 475,536.85

## APPENDICE N. 4

al conto consuntivo del Ministero delle Comunicazioni  
per l'esercizio finanziario dal 1° luglio 1936 al 30 giugno 1937

(Articolo 11 del Regio decreto-legge 24 settembre 1931 n. 1277,  
convertito nella legge 3 marzo 1932, n. 269)

## RENDICONTO CONSUNTIVO

### DEL BILANCIO SPECIALE DEGLI UFFICI DEL LAVORO PORTUALE

per l'esercizio finanziario dal 1° luglio 1936 al 30 giugno 1937

4,286,524,978.90

4,376,781.86

4,098,754.99

4,475,536.85

Guerra

Marina

Aeronautica

Agricoltura e Foreste

Corporazioni

Cultura Popolare



## NOTA PRELIMINARE

Con lo stato di previsione dell'entrata e della spesa del bilancio speciale degli Uffici del lavoro portuale, per l'esercizio finanziario 1936-37, approvato col decreto interministeriale 24 ottobre 1935, Anno XIII e successive variazioni, sono state previste:

Entrate . . . . .	L. 1,240,000 —
Spese . . . . .	» 1,228,821.90
	Avanzo di gestione . . . L. 11,178,10

In confronto a tali previsioni, il conto consuntivo dell'esercizio 1936-37 ha dato i seguenti risultati, approvati col decreto interministeriale qui sotto riprodotto, giusta il disposto dell'articolo 11 del Regio decreto-legge 24 settembre 1931, n. 1277, convertito, con modificazioni, nella legge 3 marzo 1932, n. 269 e dell'articolo 10 delle norme contabili e amministrative approvate col decreto interministeriale 18 maggio 1932-XI.

	PREVISIONI	ACCERTAMENTI E IMPEGNI		DIFFERENZE
Entrate . . . . .	L. 1,240,000 —	L. 1,400,409.37	+	L. 160,409.37
Spese . . . . .	» 1,228,821.90	» 1,118,306.72	—	» 110,515.18
	Avanzo di gestione . . . L. 11,178,10	L. 282,102.65	+	L. 270,924.55

Dai dati suesposti si rileva che l'avanzo di gestione accertato è stato di lire 282,102.65; superiore di lire 270,924.55 a quello previsto e ciò principalmente per il maggior gettito del contributo della merce imbarcata e sbarcata verificatosi in conseguenza dell'aumentato traffico marittimo.

IL MINISTRO SEGRETARIO DI STATO PER LE COMUNICAZIONI

DI CONCERTO

COL MINISTRO PER LE FINANZE

Vista la legge e il regolamento sulla contabilità generale dello Stato;  
Visto l'articolo 11 del Regio decreto-legge 24 settembre 1931, n. 1277, convertito, con modificazioni, nella legge 3 marzo 1932, n. 269, che approva le norme intese a regolare la gestione amministrativa e contabile degli Uffici del lavoro portuale e dei fondi relativi;  
Visto il decreto ministeriale 18 maggio 1933-XII che approva le norme contabili ed amministrative da osservare nella gestione del bilancio speciale degli Uffici del lavoro portuale;



RENDICONTO GENERALE  
PER L'ESERCIZIO FINANZIARIO  
1936-37.

BILANCIO SPECIALE DEGLI UFFICI  
DEL LAVORO PORTUALE.

Visto il decreto interministeriale 24 ottobre 1935-XIII che approva lo stato di previsione dell'entrata e della spesa del bilancio speciale degli Uffici del lavoro portuale per l'esercizio finanziario 1936-37;

Visti i decreti interministeriali in data 22 luglio 1936-XIV, 31 agosto 1936-XIV, 9 settembre 1936-XIV, 21 maggio 1937-XV e 26 giugno 1937-XV, con i quali sono state approvate variazioni al suddetto stato di previsione della spesa;

Visti i risultati della gestione finanziaria del bilancio speciale degli Uffici del lavoro portuale per il periodo 1° luglio 1936-30 giugno 1937;

Vista la relazione del Comitato amministrativo;

DECRETA

È approvato il rendiconto consuntivo del bilancio speciale degli Uffici del lavoro portuale per l'esercizio finanziario 1936-37.

Roma, 18 ottobre 1937 - Anno XV.

*Il Ministro per le Comunicazioni*

BENNI.

*Il Ministro per le Finanze*

THAON DI REVEL.

Guerra

Marina

Aeronautica

Agricoltura e Foreste

Corporazioni

Cultura Popolare



RENDICONTO GENERALE  
PER L'ESERCIZIO FINANZIARIO  
1936-37

Capitoli					Conto della competenza per l'esercizio 1936-37						
Numero			Denominazione	Rapporti fra le colonne	previste	Somme				Maggiori o minori entrate	
del 1935-36	del 1936-37	del 1937-38				accertate					
						riscosse		rimaste da riscuotere	TOTALE — = f + g + h		
						versate	rimaste da versare				
a	b	c	d	e	f	g	h	i	k		
					= i ± k	= r - m	= s - n	= t - o	= r + s + t - p	= i - e	
<b>ENTRATA.</b>											
1	1	1	Proventi della contribuzione di cui all'articolo 5 del Regio decreto-legge 1° febbraio 1925, n. 232 . . . . .		1,200,000. »	888,979. 14	433,049. 55	»	1,322,028. 69	+ 122,028. 69	320,633. 80
2	2	2	Canoni delle imprese portuali . . . . .		38,000. »	42,287. »	»	»	42,287. »	+ 4,287. »	»
3	3	3	Proventi delle contribuzioni, di cui all'articolo 4 del Regio decreto-legge 1° febbraio 1925, n. 232, per la parte da destinare a provvedimenti atti a promuovere l'elevazione fisica e morale delle maestranze portuali . . . . .		<i>per memoria</i>	»	»	»	»	»	»
4	4	4	Proventi eventuali diversi . . . . .		2,000. »	36,093. 68	»	»	36,093. 68	+ 34,093. 68	»
Totale delle entrate . . .					1,240,000. »	967,359. 82	433,049. 55	»	1,400,409. 37	+ 160,409. 37	320,633. 80

Al 1° luglio 1936

Colonne s e t  
del conto  
consuntivo  
1936-36l  
= p ± q

320,633. 80

320,633. 80



ENTRATA - BILANCIO SPECIALE DEGLI UFFICI  
DEL LAVORO PORTUALE.

36-37

		Conto dei residui degli esercizi precedenti					Residui attivi al 30 giugno 1937		
Maggiori o minori entrate n	Al 1° luglio 1936  Colonne s e t del conto consuntivo 1935-36	Riscossi		Rimasti da riscuotere	TOTALE — = m + n + o	Aumenti o diminuzioni	Versamenti (Competenza e residui)	Somme riscosse e non versate	Somme rimaste da riscuotere
		Versati	Rimasti da versare						
k = l - s	l = p ± q	m = r - f	n = s - g	o = t - h	p = r + s + t - i	q = p - l	r = f + m	s = g + n	t = h + o
3.69 + 122,028.00	320,633.80	320,633.80	»	»	320,633.80	»	1,209,612.94	433,049.55	»
7. » + 4,287. »	»	»	»	»	»	»	42,287. »	»	»
»	»	»	»	»	»	»	»	»	»
3.68 + 34,093.60	»	»	»	»	»	»	36,093.68	»	»
1.37 + 160,409.30	320,633.80	320,633.80	»	»	320,633.80	»	1,287,993.62	433,049.55	»

Guerra

Marina

Aeronautica

Agricoltura e Foreste

Corporazioni

Cultura Popolare



RENDICONTO GENERALE  
PER L'ESERCIZIO FINANZIARIO  
1936-37.

Capitoli				Conto della competenza per l'esercizio 1936-37			
Numero			Denominazione	previste	Somme		TOTALE — Colonne f. + g.  h = p + q - n
del 1935-36	del 1936-37	del 1937-38			pagate	rimaste da pagare	
a	b	c	d	e = h ± i	f = p - l	g = q - m	
				Rapporti fra le colonne			
<b>SPESA.</b>							
1	1	1	Retribuzioni ed assegni al personale straordinario assunto per il funzionamento degli Uffici del lavoro portuale. . . . .	(a) 574,819. >	492,982. >	4,002. 00	496,984. 06
2	2	2	Indennità di trasferta e di missione . . . . .	(b) 59,000. >	49,342. 50	9,423. 00	58,766. 17
3	3	3	Spese per provvedimenti atti a promuovere l'elevazione fisica e morale delle maestranze portuali o intesi a tutelare gli operai sul lavoro e ad accrescerne il rendimento . . . . .	(c) 323,000. >	185,380. >	120,770. 00	306,150. >
4	4	4	Costruzione, manutenzione e miglioramento di fabbricati - Fitto di locali.	(d) 16,800. >	12,802. >	2,065. 00	14,867. 17
5	5	5	Attrezzi, arredi, mobili, illuminazione, riscaldamento, consumo di acqua, spese postali, telegrafiche e telefoniche, stampati, pubblicazioni e spese varie di ufficio . . . . .	(e) 105,669. >	95,039. 65	6,579. 70	101,619. 40
6	6	6	Premi di operosità e rendimento (articolo 63 Regio decreto 30 settembre 1922, n. 1290 e Regio decreto 17 febbraio 1924, n. 182). . .	(f) 111,800. >	74,577. 50	37,225. 00	111,782. 70
7	7	7	Medaglie di presenza ai membri del Comitato amministrativo e compenso al segretario del Comitato stesso (articolo 6 del Regio decreto-legge 24 settembre 1931, n. 1277, convertito nella legge 3 marzo 1932, n. 269)	10,173. >	7,292. 50	683. 00	7,976. 32
8	8	8	Spese casuali. . . . .	(g) 11,000. >	8,439. >	2,561. 00	11,000. >
9	9	10	Devoluzione al fondo di riserva dell'avanzo di gestione dell'esercizio. . .	(h) 11,178. 10	>	282,102. 00	282,102. 65
10	10	9	Premi di nuzialità e di natalità a favore del personale straordinario assunto per il funzionamento degli Uffici del lavoro portuale . . . . .	(i) 16,000. >	8,596. >	4. 00	8,600. >
>	11	11	Saldo degli impegni per indennità di trasferta e di missione afferenti all'esercizio finanziario 1935-36 . . . . .	(l) 560,90	551. >	9. 00	560. 90
Totale . . .				1,240,000. >	935,002. 15	465,407. 30	1,400,409. 37

- (a) Dedotte lire 15,000 col decreto ministeriale 26 giugno 1937-XV.  
 (b) Comprese lire 15,000 per effetto del decreto ministeriale 21 maggio 1937-XV.  
 (c) Comprese lire 123,000 per effetto del decreto ministeriale 9 settembre 1936-XIV.  
 (d) Comprese lire 3,000 per effetto del decreto 21 maggio 1937-XV.  
 (e) Comprese lire 20,000 per effetto del decreto ministeriale 21 maggio 1937-XV.  
 (f) Comprese lire 15,000 per effetto del decreto ministeriale 26 giugno 1937-XV.

IL MINISTRO DELLE COMUNICAZIONI  
BENNI.

- (g) Comprese lire  
 (h) Dedotte lire  
 (i) Capitolo isti  
 lire 10,000  
 (l) Capitolo isti  
 dotte lire



SPESA - BILANCIO SPECIALE DEGLI UFFICI  
DEL LAVORO PORTUALE.

l'esercizio 1936-37		Conto dei residui degli esercizi precedenti					Pagamenti	Residui	
Economie		Al 1° luglio 1936	Pagati	Rimasti da pagare	TOTALE	Economie o eccedenze per assegnazioni speciali	complessivi (competenza e residui)	passivi al 30 giugno 1937	
o maggiori spese		Colonna q del conto consuntivo 1935-36			Colonne l + m				
TOTALE Colonne f + g									
h = p + q - n	i = h - e	k = n ± o	l = p - f	m = q - g	n = p + q - h	o = n - k	p = f + l	q = g + m	
4,002.	496,984.06 -	77,834.94	2,096.35	2,096.35	»	2,096.35	»	495,078.35	4,002.06
9,423.	58,766.17 -	233.83	5,667.76	5,407.96	259.80	5,667.76	»	54,750.46	9,683.47
120,770.	306,150. » -	16,850. »	375,727. »	121,696. »	159,016. »	280,712. »	-	95,015. »	307,076. »
2,063.	14,867.17 -	1,932.83	1,278. »	1,277. »	1. »	1,278. »	»	14,079. »	2,066.17
6,579.	101,619.40 -	4,049.60	5,826. »	1,623.50	4,202.50	5,826. »	»	96,663.15	10,732.25
37,215.	111,782.70 -	17.30	29,908.55	23,877.25	6,031.30	29,908.55	»	98,454.75	43,236.50
683.	7,976.32 -	2,196.68	727.54	727.54	»	727.54	»	8,020.04	683.82
2,561.	11,000. »	»	3,001. »	3,001. »	»	3,001. »	»	11,440. »	2,561. »
282,102.	282,102.65 +	270,924.55	1,442,705.87	»	1,442,705.87	1,442,705.87	»	»	1,724,808.52
4.	8,600. » -	7,400. »	7. »	7. »	»	7. »	»	8,603. »	4. »
9.	560.90	»	»	»	»	»	»	551. »	9.90
465,407.	1,400,409.37 +	160,409.37	1,866,945.07	159,713.60	1,612,216.47	1,771,930.07	-	95,015. »	1,094,715.75

(g) Compresse lire 3,000 per effetto del decreto ministeriale 21 maggio 1937-XV.

(h) Dedotte lire 180,560.90 per effetto dei decreti ministeriali 22 luglio 1936-XIV (lire 6,000); 31 agosto 1936-XIV (lire 3,000) 9 settembre 1936-XIV (lire 133,000) e 21 maggio 1937-XV (lire 38,560.90)

(i) Capitolo istituito col decreto ministeriale 22 luglio 1936-XIV e somma inserita, per lire 6,000, con lo stesso decreto ministeriale e, per lire 10,000, col decreto ministeriale 9 settembre 1936-XIV.

(l) Capitolo istituito col decreto ministeriale 31 agosto 1936-XIV e somma inserita di lire 3,000, con lo stesso decreto ministeriale dedotte lire 2,439.10 per effetto del decreto ministeriale 21 maggio 1937-XV.

IL MINISTRO DELLE FINANZE

THAON DI REVEL

Guerra

Marina

Aeronautica

Agricoltura e Foreste

Corporazioni

Cultura Popolare



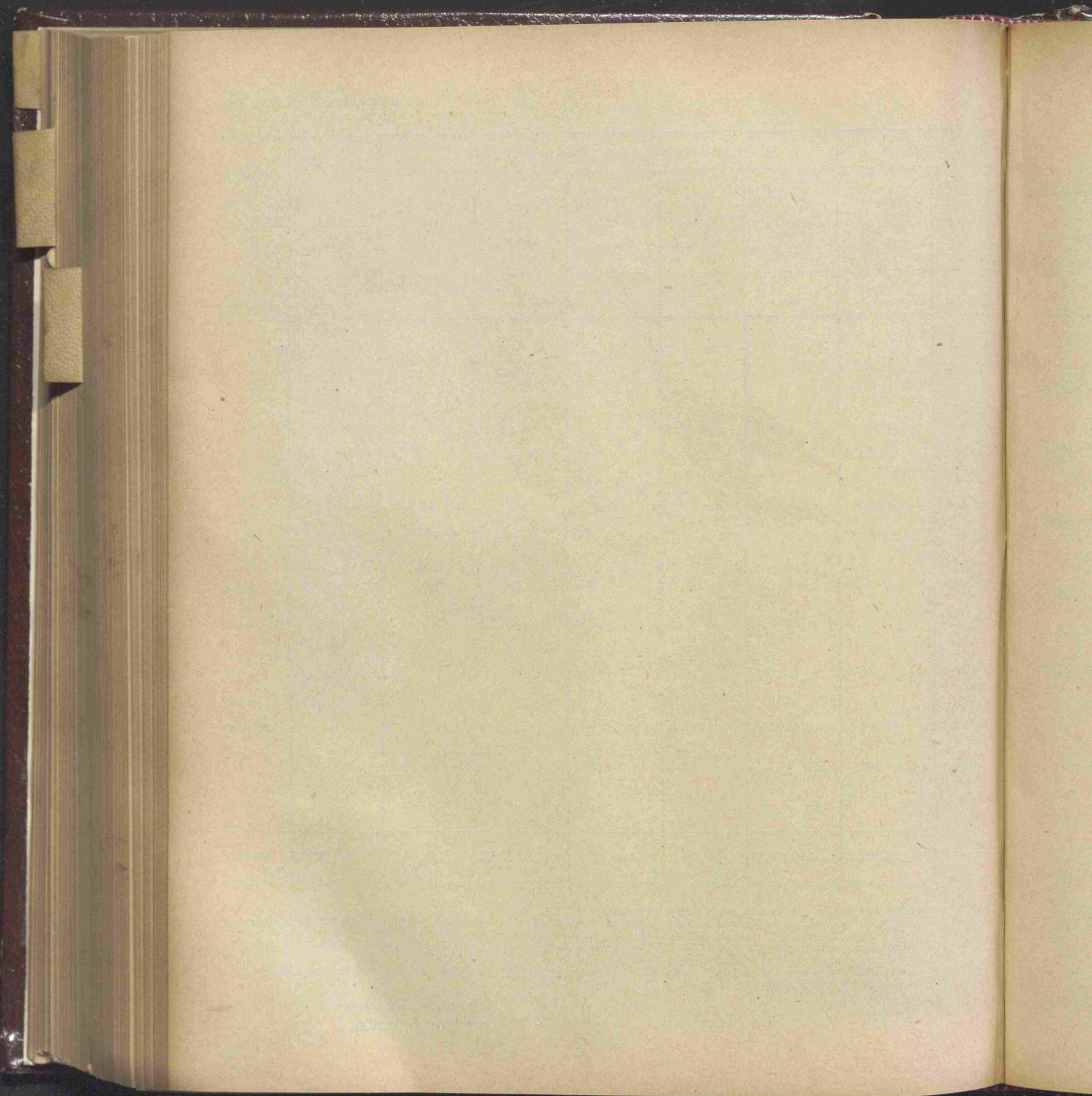



**SITUAZIONE FINANZIARIA PATRIMONIALE**  
**DEL FONDO SPECIALE DEGLI UFFICI DEL LAVORO PORTUALE**

al 30 giugno 1937

---

Guerra

Marina

Aeronautica

Agricoltura e Foreste

Corporazioni

Cultura Popolare



RENDICONTO GENERALE  
PER L'ESERCIZIO FINANZIARIO  
1936-37.

## ATTIVITÀ.

CLASSIFICAZIONE DELLE ATTIVITÀ	SITUAZIONE E MOVIMENTO DELLA CONSISTENZA			
	al 1° luglio 1936	Variazioni nell'esercizio 1936-37		al 30 giugno 1937
		in aumento	in diminuzione	
a) Fondo di cassa (Conto A) . . . . .	2,966,449. 60	193,277. 87	»	(a) 3,159,697. 47
b) Mobili e arredi . . . . .	317,259. 05	5,616. 20	»	322,875. 25
c) Residui attivi . . . . .	320,633. 80	112,415. 75	»	(b) 433,049. 55
Totali . . . . .	3,604,312. 45	311,309. 82	»	3,915,622. 27

(a) Veggasi Allegato B.

(b) Veggasi colonna s del Rendiconto consuntivo dell'entrata dell'esercizio finanziario di cui si rende conto.

IL MINISTRO DELLE COMUNICAZIONI  
BENNI.



BILANCIO SPECIALE DEGLI UFFICI  
DEL LAVORO PORTUALE.

## PASSIVITÀ.

CLASSIFICAZIONE DELLE PASSIVITÀ	SITUAZIONE E MOVIMENTO DELLA CONSISTENZA			
	al 1° luglio 1936	Variazioni nell'esercizio 1936-37		al 30 giugno 1937
		in aumento	in diminuzione	
(a) Passività finanziaria (residui passivi)	424,239. 20	»	71,424. 03	(c) 352,815. 17
b) Eccedenza delle attività - Fondo di riserva . . . . .	2,634,565. 20	282,102. 65	»	2,916,667. 85
(b) c) Patrimonio differenziale . . . . .	545,508. 05	100,631. 20	»	646,139. 25
<b>Totali . . .</b>	<b>3,604,312. 45</b>	<b>382,733. 85</b>	<b>71,424. 03</b>	<b>3,915,622. 27</b>

(c) Veggasi il totale della colonna q del Rendiconto della spesa dell'esercizio finanziario di cui si rende conto, dedotte lire 1,724,808.52 costituenti la devoluzione al Fondo di riserva dell'avanzo di gestione degli esercizi finanziari dal 1931-32 al 1936-37.

IL MINISTRO DELLE FINANZE  
THAON DI REVEL.

Guerra

Marina

Aeronautica

Agricoltura e Foreste

Corporazioni

Cultura Popolare



**Situazione di Cassa al 30 giugno 1937-XV**

*(Conto corrente speciale del bilancio degli Uffici del lavoro portuale  
presso la Sezione di Regia Tesoreria provinciale di Roma)*

Fondo di cassa al 1° luglio 1936-XIV . . . . . L. 2,966,419.60

**ENTRATA:**

Versamenti effettuati per contributi e proventi di cui all'articolo 5 del  
Regio decreto-legge 1° febbraio 1925, n. 232. . . . . » <sup>(a)</sup> 1,287,993.62

Totale delle entrate . . . L. 4,254,413.22

**USCITA:**

Pagamenti effettuati durante l'esercizio finanziario 1936-37. . . . . » <sup>(b)</sup> 1,094,715.75

Situazione di cassa al 30 giugno 1937-XV . . . L. 3,159,697.47

(a) Vedansi le quietanze della Regia Tesoreria provinciale di Roma, nn. 2, 3, 4, 5, 6 e 7 rispettivamente del 19, 20 ottobre 1936-XIV; 17 marzo, 21 maggio e 19 luglio pel 30 giugno 1937-XV.

(b) Vedasi colonna p del consuntivo «Spese».





Guerra

Marina

Aeronautica

Agricoltura, Foreste

Corporazioni

Cultura Popolare



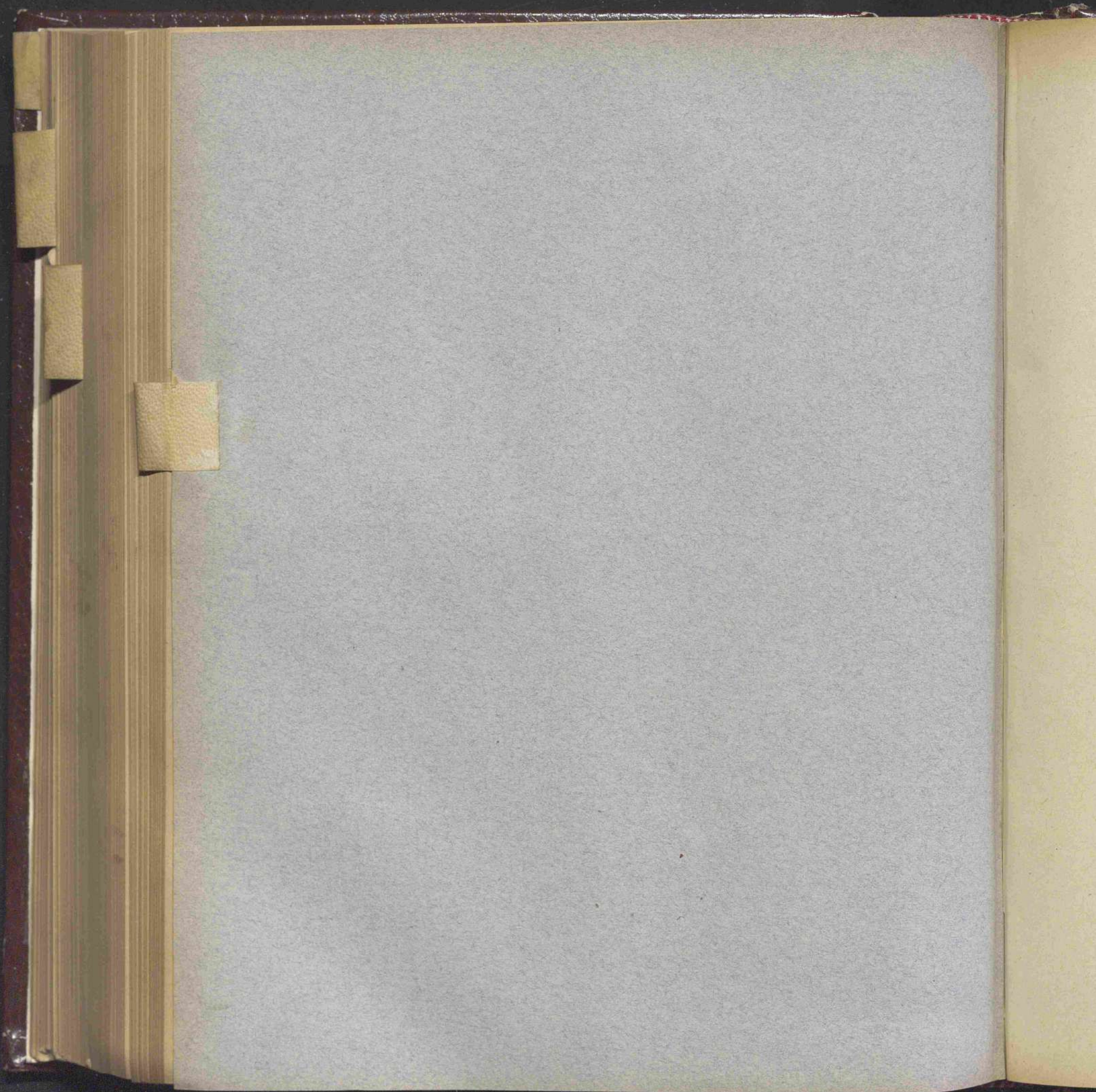



# CONTO CONSUNTIVO

per l'esercizio finanziario

dal 1° luglio 1936 al 30 giugno 1937

## Spesa del Ministero della guerra.

### NOTA PRELIMINARE

Lo stato di previsione della spesa del Ministero della guerra per l'esercizio finanziario 1936-37, approvato con legge 16 aprile 1936, n. 742, presenta i seguenti risultati complessivi:

Categoria I. — Spese effettive . . . . .	L.	2,291,066,946.88
Categoria II. — Movimento di capitali . . . . .	°	21,500,000 —
Totale . . . . .	L.	<u>2,312,566,946.88</u>

Marina

Aeronautica

Agricoltura e Foreste

Corporazioni

Cultura Popolare



Nel corso della gestione, per sopravvenute nuove o maggiori esigenze, vennero apportate alle previsioni predette variazioni in più e in meno con un aumento netto di lire 7,168,055,429.81 distribuito fra i diversi gruppi di spese nel seguente modo:

## CATEGORIA I. — SPESE EFFETTIVE.

Oneri di personale (compreso i carabinieri Reali) . . . . .	L.	71,289,844.24
Debito vitalizio . . . . .	»	250,000 —
Servizi vari . . . . .	»	338,994,722.50
Provvisa di materiali tecnici per rifornimento delle dotazioni e lavori inerenti alla difesa del territorio dello Stato . . . . .	»	141,520,863.07
		(1)
Servizi e prestazioni eccezionali anche nell'interesse delle colonie . . . . .	»	6,492,000,000 —
Requisizione delle lane (Regio decreto-legge 24 febbraio 1936, n. 317, convertito nella legge 8 giugno 1936, n. 1523). . . . .	»	124,000,000 —
Totale aumenti . . . . .	L.	<u>7,168,055,429.81</u>

In dipendenza delle variazioni predette, le previsioni iniziali risultavano, al 30 giugno 1937, aumentate a lire 9,480,622,376.69, come risulta dal seguente prospetto n. 1.

In confronto a tale previsione, il conto consuntivo presenta gli accertamenti di cui al successivo prospetto n. 2, in cui gli accertamenti medesimi vengono, altresì, posti a confronto con quelli del precedente esercizio 1935-36.

## 1. — CLASSIFICAZIONE DELLE VARIAZIONI INTERVENUTE NEL CORSO DELL'ESERCIZIO.

	Previsioni iniziali approvate con la legge 16 aprile 1936 n. 742	VARIAZIONI IN AUMENTO			VARIAZIONI IN DIMINUZIONE		Variazioni complessive	Previsione risultante
		Maggiori assegnazioni	Prelevamento dai fondi di riserva per spese obbligatorie e spese impreviste	Riassegnazioni di fondi	Diminuzioni di assegnazioni	Passaggi di fondi ad altre amministrazioni		
Spese effettive (parte ordinaria e straordinaria) . . . . .	2,291,066,946.88	(a) 6,728,976,067.55	5,684,864.53	493,475,864.28	57,348,866.55	(b) 2,732,500 —	+ 7,168,055,429.81	9,459,122,376.69
Movimento di capitali . . . . .	21,500,000 —	»	»	»	»	»	»	21,500,000.—
	2,312,566,946.88	6,728,976,067.55	5,684,864.53	493,475,864.28	57,348,866.55	2,732,500 —	+ 7,168,055,429.81	9,480,622,376.69

(a) Di cui lire 20,000 trasferite dal bilancio del Ministero dell'agricoltura e delle foreste in applicazione del Regio decreto-legge 29 aprile 1937, n. 554, convertito nella legge 7 giugno 1937, n. 951.

(b) Trasportate al bilancio del Ministero delle finanze: lire 12,500 (Presidenza del Consiglio dei Ministri) per contributo spese pel funzionamento della Segreteria generale della Commissione suprema di difesa; lire 100,000 (M.V.S.N.) per manutenzione di armi della pre e post-militare; lire 200,000 (M.V.S.N.) per la rimessa in efficienza dell'armamento di unità CC. NN.; lire 2,380,000 in dipendenza dell'applicazione del Regio decreto-legge 16 dicembre 1935, n. 2430, convertito nella legge 4 giugno 1936, n. 1143, che trasferisce il servizio del Tiro a Segno alla M.V.S.N.; lire 40,000 (M.V.S.N.) per trasporto armi della pre e post-militare.

(1) Comprese le riassegnazioni in lire 200 milioni.



2. — PREVISIONI ED ACCERTAMENTI COMPLESSIVI DELL'ESERCIZIO  
E CONFRONTO CON QUELLI DELL'ESERCIZIO PRECEDENTE.

	PREVISIONI			ACCERTAMENTI			Economie + o maggiori spese — 3 — 6
	Previsioni iniziali approvate con la legge di bilancio	Variazioni autorizzate nel corso dell'esercizio	Previsione definitiva 1 + 2	Pagate	Rimaste da pagare	Totale 4 + 5	
	1	2	3	4	5	6	
Spese effettive:							
Esercizio 1936-37. . .	2,291,066,946. 88	+ 7,168,055,429. 81	9,459,122,376. 69	6,621,710,685. 33	2,817,468,599. 89	9,439,179,285. 22	+ 19,943,091. 47
Esercizio 1935-36. . .	2,459,259,946. 88	+ 4,999,426,900,51	7,458,686,847. 39	6,865,678,440. 65	586,518,553. 55	7,452,196,994. 20	+ 6,489,853. 19
Differenze. . .	-168,193,000. 00	+ 2,168,628,529. 30	+ 2,000,435,529. 30	- 243,967,755. 32	+ 2,230,950,046. 34	+ 1,986,982,291. 02	(a) + 13,453,238. 28
Movimento di capi- tali:							
Esercizio 1936-37. . .	21,500,000 —	»	21,500,000. »	20,648,271. 50	548,229,40	21,196,500. 90	+ 303,499. 10
Esercizio 1935-36. . .	21,500,000 —	+ 10,000,000. »	31,500,000. »	20,347,398. 45	447,235. 20	20,794,633. 65	+ 10,705,366. 35
Differenze. . .	»	- 10,000,000. »	- 10,000,000. »	+ 300,873. 05	+ 100,994. 20	+ 401,867. 25	(b) + 10,401,867. 25
Insieme:							
Esercizio 1936-37. . .	2,312,566,946. 88	+ 7,168,055,429. 81	9,480,622,376. 69	6,642,358,956. 83	2,818,016,829. 29	9,460,375,786. 12	+ 20,246,590. 57
Esercizio 1935-36. . .	2,480,759,946. 88	+ 5,009,426,900. 51	7,490,186,847. 39	6,886,025,839. 10	586,965,788. 75	7,472,991,627. 85	+ 17,195,219. 54
Differenze. . .	-168,193,000. »	+ 2,158,628,529. 30	+ 1,990,435,529. 30	- 243,666,882. 27	+ 2,231,051,040. 54	+ 1,987,384,158. 27	(a) + 3,051,371,03

(a) Maggiore economia.

(b) Minore economia.

Si ritiene opportuno precisare che gli accertamenti di parte effettiva comprendono lire 493,475,864.28 per somme rimborsate da Amministrazioni e da privati per servizi o prestazioni rese dall'Amministrazione della guerra e riassegnate al bilancio ai sensi dell'articolo 21 del testo unico approvato con Regio decreto 2 febbraio 1928, n. 263; tali somme non possono essere considerate nuove o maggiori disponibilità di fondi, sicchè l'ammontare delle spese effettive che dal conto consuntivo risulta di lire 9,439,179,285.22 si riduce, in realtà, a lire 8,945,703,420.94.

Marina

Aeronautica

Agricoltura e Foreste

Corporazioni

Cultura Popolare



Capitoli				Conto della competenza per l'esercizio 1936-			TOTALE — Colonne f+g  h = p+q-n	
Numero			Denominazione	previste	Somme			
del 1935-36	del 1936-37	del 1937-38			Rapporti tra le colonne	pagate		rimaste da pagare
a	b	c	d				h = p + q - n	
<b>TITOLO I. — SPESA ORDINARIA</b>								
<b>CATEGORIA I. — SPESE EFFETTIVE.</b>								
<b>SPESE GENERALI.</b>								
1	1	1	Ministero - Personale civile di ruolo - Stipendi ed assegni fissi . . . . .	(a) 7,114,607. 80	6,837,213. 35	33,141. 80	6,870,355. 15	
2	2	2	Ministero e Stato maggiore del Regio esercito - Personale militare - Stipendi ed assegni fissi . . . . .	(d) 6,350,000. »	5,893,200. »	403,197. 75	6,296,397. 75	
3	3	3	Competenze al personale operaio con funzioni di scritturazione . . . . .	(e) 2,340,000. »	1,181,160. »	1,147,997. 15	2,329,157. 45	
4	4	4	Assegni ed indennità di missione per gli addetti ai Gabinetti . . . . .	62,200. »	52,483. 07	»	52,483. 07	
5	5	5	Indennità di missione e di tramutamento per servizi del Ministero e del Comando del Corpo di Stato Maggiore . . . . .	(f) 217,000. »	192,544. 45	7,726. 57	200,270. 72	
6	6	6	Premi di operosità e di rendimento al personale dell'Amministrazione della guerra ed a quello di altre Amministrazioni dello Stato . . . . .	(g) 4,014,000. »	3,434,234. 67	559,598. 33	3,993,832. 74	
7	7	7	Indennità e spese per Commissioni e compensi per incarichi a personale estraneo all'Amministrazione dello Stato . . . . .	(h) 112,000. »	49,589. 94	31,411. 00	81,003. 27	
8	8	8	Residui passivi eliminati a senso dell'articolo 36 del Regio decreto 18 novembre 1923, n. 2440, sulla contabilità generale e reclamati dai creditori ( <i>Spesa obbligatoria</i> ) . . . . .	(i) 3,514,864. 53	3,050,935. 39	376,868. 14	3,427,803. 39	
<i>Da riportare . . .</i>				23,724,672. 33	20,691,360. 87	2,559,942. 85	23,251,303. 54	

(a) Comprese lire 520,000 con decreto ministeriale 30 marzo 1937, n. 105921. Riassegnate - in applicazione dell'articolo 21 del testo unico approvato con Regio decreto 2 febbraio 1928, n. 263 - lire 44,607.80 con i decreti ministeriali 19 aprile 1937, n. 106640 (lire 9021.80) e 18 giugno 1937, n. 111144 (lire 28,632) e 30 giugno 1937, n. 112978 (lire 14,983.80).

(b) Economia dipendente da eccedenza di disponibilità sullo stanziamento previsto.

(c) Economia realizzata nella gestione.

(d) Comprese lire 350,000 con decreto ministeriale 30 marzo 1937, n. 105921.

(e) Comprese lire 140,000 con decreto ministeriale 30 marzo 1937, n. 105921.

(f) Riassegnate - in applicazione del testo unico predetto - lire 2,000 con decreto ministeriale 24 ottobre 1936, n. 118141.

(g) Comprese lire 3,310,000 con Regio decreto-legge 28 giugno 1937, n. 943 (lire 350,000) e con i decreti ministeriali 29 dicembre 1936, n. 122612 (lire 1,470,000) e 23 giugno 1937, n. 112199 (lire 1,490,000).

(h) Comprese lire

(i) Somma per

(j) Somma inser

1936, n.

n. 119972

1937, n. 1

(lire 138,

(lire 38,1



## MINISTERO DELLA GUERRA.

## SPESA.

Somme	Esercizio 1936-37		Conto dei residui degli esercizi precedenti					Pagamenti complessivi (competenza e residui)	Residui passivi al 30 giugno 1937
	TOTALE — Colonne f + g	Economie o maggiori spese	Al 1° luglio 1936 — Colonna q del conto consuntivo 1935-36	Pagati	Rimasti da pagare	TOTALE — Colonne l + m	Economie o eccedenze per assegnazioni speciali		
accertate	h = p + q - a	i = h - e	k = u ± o	l = p - f	m = q - g	n = p + q - h	o = n - k	p = t + t	q = g + m
33,144.81	6,870,355.15	(b) 244,252.65	76,421.30	40,191.80	30,346.50	70,538.30	(e) 5,883. »	6,877,405.15	63,488.30
403,197.75	6,296,397.75	(b) 53,602.25	1,433,885.95	208,565.95	1,225,320. »	1,433,885.95	»	6,101,765.95	1,628,517.75
1,147,997.45	2,329,157.45	(b) 10,842.55	380,745.40	217,896.20	162,849.20	380,745.40	»	1,399,056.20	1,310,846.65
»	52,483.07	(b) 9,716.93	»	»	»	»	»	52,483.07	»
7,726.27	200,270.72	(b) 16,729.28	14,847.98	14,847.98	»	14,847.98	»	207,392.43	7,726.27
559,598.07	3,993,832.74	(b) 20,167.26	570,348.76	555,270.11	1,774.50	557,044.61	(e) 13,304.15	3,989,504.78	561,372.57
31,413.00	81,003.27	(b) 30,996.73	22,363.90	14,857.50	6,321.40	21,178.90	(f) 1,185. »	64,447.44	37,734.73
376,868.00	3,427,803.39	(b) 87,061.14	»	»	»	»	»	3,050,935.39	376,868. »
2,559,942.67	23,251,303.54	473,368.79	2,498,613.29	1,051,629.54	1,426,611.60	2,478,241.14	20,372.15	21,742,990.41	3,986,554.27

(h) Comprese lire 40,000 con Regio decreto-legge 28 giugno 1937, n. 943.

(i) Somma perenta agli effetti amministrativi.

(l) Somma iscritta mediante prelevamento dal Fondo di riserva per le spese obbligatorie e d'ordine, con i decreti ministeriali 11 settembre 1936, n. 115880 (lire 57,423); 7 ottobre 1936, n. 117346 (lire 635,273); 17 ottobre 1936, n. 117933 (lire 352,979); 12 novembre 1936, n. 119972 (lire 1,066,474.43); 15 dicembre 1936, n. 122194 (lire 84,119.22); 11 gennaio 1937, n. 122798 (lire 554,316.68); 12 febbraio 1937, n. 102068 (lire 141,197); 5 marzo 1937, n. 104171 (lire 187,652); 22 marzo 1937, n. 104622 (lire 11,352); 5 aprile 1937, n. 105781 (lire 138,031.20); 27 aprile 1937, n. 107919 (lire 100,335); 28 maggio 1937, n. 109633 (lire 147,575) e 14 giugno 1937, n. 111572 (lire 38,137).

3141.  
dicembre 1936.

Marina

Aeronautica

Agricoltura e Foreste

Corporazioni

Cultura Popolare