

Capitoli				Conto della competenza per l'esercizio 1936-37			TOTALE
Numero			Denominazione	previste	Somme accertate		Colonne f + g
del 1935-36	del 1936-37	del 1937-38			pagate	rimaste da pagare	h
a	b	c	d	e = h ± i	f = p - l	g = q - m	= p + q - n
				Rapporti fra le colonne			
CATEGORIA II. — MOVIMENTO DI CAPITALI.							
36	40	40	Acquisto ed espropriazione di terreni nudi a scopo di rimboscimento; acquisto di boschi per l'ampliamento del demanio forestale di Stato.	<i>per memoria</i>	»	»	»
37	41	41	Acquisto di terreni, per l'ampliamento del demanio forestale di Stato, da effettuarsi col provento della vendita di terreni non adatti a far parte del demanio suddetto (art. 121 del Regio decreto 30 dicembre 1923, n. 3267).	(a) 69,454. 15	»	69,454. 15	69,454. 15
38	42	42	Restituzione di anticipazioni e di mutui ottenuti da istituti di credito.	700,000. »	700,000. »	»	700,000. »
39	43	43	Acquisto di fondi pubblici dello Stato o garantiti dallo Stato	<i>per memoria</i>	»	»	»
Totale delle spese per movimento di capitali . . .				769,454. 15	700,000. »	69,454. 15	769,454. 15
CATEGORIA III — OPERAZIONI PER CONTO DI TERZI.							
40	44	44	Spese di gestione di patrimoni silvo-pastorali di comuni e di altri enti (art. 166 del Regio decreto 30 dicembre 1923, n. 3267)	(b) 545,000. »	380,700. »	145,371. 35	526,071. 35
41	45	45	Somme da corrispondere a comuni e ad altri enti per addebito netto della gestione dei loro patrimoni silvo-pastorali	(c) 355,000. »	113,690. 85	240,399. 15	354,090. »
42	46	46	Spese per la gestione di fondazioni e lasciti aventi per scopo l'incremento della silvicoltura (legge 5 gennaio 1933, n. 30)	<i>per memoria</i>	»	»	»
Totale delle spese per operazioni per conto di terzi . . .				900,000. »	494,390. 85	385,770. 50	880,161. 35

(a) Somma iscritta col decreto ministeriale 30 giugno 1937, n. 117151.

(b) Comprese lire 400,000 per effetto dei decreti ministeriali 3 febbraio 1937, n. 101154 (lire 100,000), 7 maggio 1937, n. 107570 (lire 300,000) e dedotte lire 155,000 per effetto del decreto ministeriale 30 giugno 1937, n. 117151.

(c) Comprese lire

zienda di Stato per le Foreste Demaniali.

SPESA.

Competenza per esercizio 1936-37	Conto dei residui degli esercizi precedenti						Pagamenti complessivi (competenza residui)	Residui passivi al 30 giugno 1937
	Economie o maggiori spese	Al 1° luglio 1936	Pagati	Rimasti da pagare	TOTALE	Economie o eccedenze per assegnazioni speciali		
		Colonna q del conto consuntivo 1935-36			Colonne l + m			
TOTALE Colonne f + g	o	k	l	m	n	o	p	q
h = p + q - n	i = h - e	= n ± o	= p - j	= q - g	= p + q - h	= n - k	= f + i	= g + m
»	»	3,906,051.45	558,551.70	3,347,499.75	3,906,051.45	»	558,551.70	3,347,499.75
69,454.15	69,454.15	232,060.20	104,448.03	127,612.17	232,060.20	»	104,448.03	197,066.32
»	700,000. »	»	»	»	»	»	700,000. »	»
»	»	»	»	»	»	»	»	»
69,454.15	769,454.15	4,138,111.65	662,999.73	3,475,111.92	4,138,111.65	»	1,362,999.73	3,544,566.07
145,371.35	526,071.35	18,928.65	69,329.64	»	69,329.64	»	380,700. »	214,700.99
240,399.15	354,090. »	910. »	136,822.75	136,882.75	»	»	250,513.60	240,399.15
»	»	»	»	»	»	»	»	»
385,770.50	880,161.35	19,838.65	206,152.39	136,822.75	69,329.64	»	631,213.60	455,100.14

(c) Comprese lire 155,000 per effetto del decreto ministeriale 30 giugno 1937, n. 117151.

(lire 300,000)

Capitoli			Conto della competenza per		
Numero			Somme		
del 1935-36	del 1936-37	del 1937-38	previste	accertate	
a	b	c		pagate	rimaste da pagare
Denominazione			e	f	g
d			= h ± i	= p - l	= q - m
Rapporti fra le colonne					
RIASSUNTO DELLE SPESE					
CATEGORIA I. — Spese effettive:					
	a)	ordinarie	18,025,682. 90	12,022,119. 23	5,924,500. 69
	b)	straordinarie	4,438,200. »	3,244,427. 70	1,087,676. 60
		Totale della categoria I - Spese effettive . . .	22,463,882. 90	15,266,546. 93	7,012,177. 29
		CATEGORIA II. — Movimento di capitali	769,454. 15	700,000. »	69,454. 15
		CATEGORIA III. — Operazioni per conto di terzi	900,000. »	494,390. 85	385,770. 50
		Totale generale della spesa . . .	24,133,337. 05	16,460,937. 78	7,467,401. 94

Visto e riconosciuto conforme alle scritture della Corte dei conti,
giusta la deliberazione della Corte a sezioni riunite di pari data.

Roma, addì 25 gennaio 1938 - Anno XVI.

IL PRESIDENTE
GASPERINI.

TOTALE
Colonne f + g

h
= p + q - n

17,946,619. 92

4,332,104. 30

22,278,724. 22

769,454. 15

880,161. 35

23,928,339. 72

Stato per le Foreste Demaniali.

SPESA.

Esercizio 1936-37	Conto dei residui degli esercizi precedenti						Pagamenti complessivi (competenza e residui)	Residui passivi al 30 giugno 1937
	Economie o maggiori spese	Al 1° luglio 1936 Colonna q del conto consuntivo 1935-36	Pagati	Rimasti da pagare	TOTALE Colonne l + m	Economie o eccedenze per assegnazioni speciali		
TOTALE Colonne f + g	o	k	l	m	n	o	p	q
h = p + q - n	i = k - e	k = n ± o	l = p - j	m = q - g	n = p + q - h	o = n - k	p = f + l	q = g + m
5,924,500.69	17,946,619.92 — 79,062.98	19,222,416.88	5,866,327.94	13,351,749.98	19,218,077.89 — 4,338.99	17,888,447.44	19,276,250.67	
1,087,676.60	4,332,104.30 — 106,095.70	72,896.50	72,214.10	»	72,214.10 — 682.40	3,316,641.80	1,087,676.60	
7,012,177.29	22,278,724.22 — 185,158.68	19,295,313.38	5,938,542.01	13,351,749.98	19,290,291.99 — 5,021.39	21,205,088.94	20,363,927.27	
69,454.15	769,454.15 — »	4,138,111.65	662,999.73	3,475,111.92	4,138,111.65 — »	1,362,999.73	3,544,566.07	
385,770.50	880,161.35 — 19,838.65	206,152.39	136,822.75	69,329.64	206,152.39 — »	631,213.60	455,100.14	
7,467,401.94	23,928,330.72 — 204,997.33	23,639,577.42	6,738,364.49	16,896,191.54	23,634,556.03 — 5,021.39	23,199,302.27	24,363,593.48	

Roma, addì 29 dicembre 1937 - Anno XVI.

IL MINISTRO
ROSSONI.

Corporazioni

Cultura Popolare

Articoli			Conto della competenza per l'esercizio 1936-37					Maggiori o minori entrate e spese	Al 1° luglio 1936 — Colonne s e t del conto consuntivo 1935-36 — l = p ± q	
Numero		Denominazione	previste	Somme			TOTALE = f + g + h			
del 1935-36	del 1936-37			accertate		rimaste da riscuotere e da pagare				
				versate	riscosse					rimaste da versare
a	b	c	d	e = k ± i	f = r - m	g = s - n	h = t - o	i = r + s + t - p	k = i - e	
RIASSUNTO DELLE ENTRATE E DELLE SPESE										
			CATEGORIA I. — Entrate effettive.	22,463,882. 90	14,348,399. 38	1,947,222. 38	5,983,102. 46	22,278,724. 22	185,158. 68	10,864,854. 00
			CATEGORIA I. — Spese effettive.	22,463,882. 90	15,266,546. 93	»	7,012,177. 29	22,278,724. 22	185,158. 68	19,295,313. 38
			»	—	918,147. 55	+ 1,947,222. 38	— 1,029,074. 83	»	»	8,430,459. 29
			CATEGORIA II. — Entrate per movimento di capitali	769,454. 15	769,454. 15	»	»	769,454. 15	»	5,691,338. 44
			CATEGORIA II. — Spese per movimento di ca- pitali	769,454. 15	700,000. »	»	69,454. 15	769,454. 15	»	4,138,111. 65
			»	»	+ 69,454. 15	»	— 69,454. 15	»	»	1,556,226. 79
			CATEGORIA III. — Entrate per operazioni per conto di terzi	900,000. »	698,253. 60	138,549. 40	43,358. 35	880,161. 35	19,838. 65	289,208. 19
			CATEGORIA III. — Spese per operazioni per conto di terzi	900,000. »	494,390. 85	»	385,770. 50	880,161. 35	19,838. 65	206,152. 39
			»	»	+ 203,862. 75	+ 138,549. 40	— 342,412. 15	»	»	83,055. 80
RIEPILOGO										
			CATEGORIA I. — Entrate e spese effettive .	»	— 918,147. 55	+ 1,947,222. 38	— 1,029,074. 83	»	»	8,430,459. 29
			CATEGORIA II. — Entrate e spese per movi- mento di capitali.	»	+ 69,454. 15	»	— 69,454. 15	»	»	1,556,226. 79
			CATEGORIA III. — Entrate e spese per opera- zioni per conto di terzi .	»	+ 203,862. 75	+ 138,549. 40	— 342,412. 15	»	»	83,055. 80
			»	»	— 644,830. 65	+ 2,085,771. 78	— 1,440,941. 13	»	»	6,791,176. 70

Visto e riconosciuto conforme alle scritture della Corte dei conti,
giusta la deliberazione della Corte a sezioni riunite di pari data.
Roma, addì 25 gennaio 1938 - Anno XVI.

IL PRESIDENTE
GASPERINI

Roma

36-37

		Conto dei residui degli esercizi precedenti					Versamenti		Residui al 30 giugno 1937	
Maggiori o minori entrate e spese		Al 1° luglio 1936 Colonne s e t del conto consuntivo 1935-36	Riscossi o pagati		Rimasti da riscuotere o da pagare	TOTALE — Colonne m + n + o	Aumenti o diminuzioni	o pagamenti (Competenza e residui)	Somme riscosse e non versate	Somme rimaste da riscuotere o da pagare
k = i - c		l = p ± q	m = r - f	n = s - g	o = t - h	p = r + s + t - i	q = p - l	r = f + m	s = g + n	t = h + o
22	185,158. 08	10,861,854. 09	7,574,899. 76	1,119,478. 45	2,157,096. 88	10,851,475. 09	13,379. »	21,923,299. 14	3,066,700. 83	8,140,199. 34
22	185,158. 08	19,295,313. 38	5,938,542. 01	»	13,351,749. 98	19,290,291. 99	5,021. 39	21,205,088. 94	»	20,363,927. 27
	»	8,430,459. 29	+ 1,636,357. 75	+ 1,119,478. 45	- 11,194,653. 10	- 8,438,816. 90	- 8,357. 61	+ 718,210. 20	+ 3,066,700. 83	- 12,223,727. 93
15	»	5,694,338. 44	149,103. 30	»	5,545,235. 14	5,694,338. 44	»	918,557. 45	»	5,545,235. 14
15	»	4,138,111. 65	662,999. 73	»	3,475,111. 92	4,138,111. 65	»	1,362,999. 73	»	3,544,566. 07
	»	+ 1,556,226. 79	- 513,896. 43	»	+ 2,070,123. 22	+ 1,556,226. 79	»	- 444,442. 28	»	+ 2,000,669. 07
35	19,838. 65	289,208. 19	140,891. 15	»	148,317. 04	289,208. 19	»	839,144. 75	138,549. 40	191,675. 39
35	19,838. 65	206,152. 39	136,822. 75	»	69,329. 64	206,152. 39	»	631,213. 60	»	455,100. 14
	»	+ 83,055. 80	+ 4,068. 40	»	+ 78,987. 40	+ 83,055. 80	»	+ 207,931. 15	+ 138,549. 40	- 263,424. 75
	»	8,430,459. 29	+ 1,636,357. 75	+ 1,119,478. 45	- 11,194,653. 10	- 8,438,816. 90	- 8,357. 61	+ 718,210. 20	+ 3,066,700. 83	- 12,223,727. 93
	»	+ 1,556,226. 79	- 513,896. 43	»	+ 2,070,123. 22	+ 1,556,226. 79	»	- 444,442. 28	»	+ 2,000,669. 07
	»	+ 83,055. 80	+ 4,068. 40	»	+ 78,987. 40	+ 83,055. 80	»	+ 207,931. 15	+ 138,549. 40	- 263,424. 75
	»	6,791,176. 70	+ 1,126,529. 72	+ 1,119,478. 45	- 9,045,542. 48	- 6,799,534. 31	- 8,357. 61	+ 481,699. 07	+ 3,205,250. 23	- 10,486,483. 61

Roma, addì 29 dicembre 1937 - Anno XVI.

IL MINISTRO
ROSSONI

Elenco delle variazioni apportate al bilancio di previsione per l'esercizio finanziario 1936-37
(art. 55, lettera D, del regolamento approvato col Regio decreto 5 ottobre 1933, n. 1577).

Numero	ARTICOLI Denominazione	Stanziamen- ti approvati con la legge di bilancio	VARIAZIONI		Stanziamen- ti risultanti per l'esercizio 1936-37
			In aumento	In diminuzione	
ENTRATE.					
2	Reddito delle foreste, ecc.	16,850,000. »	(a) 3,477,000. »	»	20,327,000. »
7	Redditi dei terreni, ecc. - Parco Nazionale di Abruzzo	10,000. »	(b) 882. 90	»	10,882. 90
8	Redditi dei terreni, ecc. - Parco Nazionale del Circeo	2,000. »	(c) 20,000. »	»	22,000. »
18	Provento vendita di terreni dell'Azienda, ecc.	<i>per memoria</i>	(d) 69,454. 15	»	69,454. 15
21	Ricupero delle spese anticipate dall'Azienda per l'amministrazione a cura dello Stato dei pa- trimoni silvo-pastorali, ecc.	500,000. »	(e) 400,000. »	»	900,000. »
	Totale . . .	17,362,000. »	3,967,337. 05	»	21,329,337. 05
			+ 3,967,337. 05		

(a) Decreto ministeriale 7 maggio 1937, n. 107570.

(b) Decreto ministeriale 30 giugno 1937, n. 117151.

(c) Decreto ministeriale 7 maggio 1937, n. 107570.

(d) Decreto ministeriale 30 giugno 1937, n. 117151.

(e) Decreti ministeriali 3 febbraio 1937, n. 101154 e 7 maggio 1937, n. 107570.

Elenco delle variazioni apportate al bilancio di previsione per l'esercizio finanziario 1936-37
 (art. 55, lettera D, del regolamento approvato col Regio decreto 5 ottobre 1933, n. 1577).

Numero	ARTICOLI Denominazione	Stanziameti approvati con la legge di bilancio	VARIAZIONI		Stanziameti risultanti per l'esercizio 1936-37
			In aumento	In diminuzione	
SPESE.					
1	Amministrazione, coltivazione e governo delle foreste, ecc.	2,700,000. »	(a) 395,000. »	»	3,095,000. »
2	Spese per l'allestimento e la utilizzazione in economia, ecc.	3,400,000. »	(b) 1,620,000. »	»	5,020,000. »
4	Imposte e sovrimposte, canoni e censi, ecc. . .	1,900,000. »	(c) 450,000. »	»	2,350,000. »
7	Spese per la gestione del Parco Nazionale di Abruzzo, ecc.	190,000. »	(d) 882. 90	»	190,882. 90
8	Spese per la gestione del Parco Nazionale del Circeo, ecc.	52,000. »	(e) 20,000. »	»	72,000. »
10	Rimborso allo Stato degli stipendi, ecc. . . .	1,390,000. »	»	(f) 308,000. »	1,082,000. »
18	Premi di operosità e di rendimento, ecc. . . .	39,600. »	(g) 17,000. »	»	56,600. »
20	Medaglie di presenza, diarie, ecc.	273,000. »	(h) 8,000. »	»	281,000. »
25	Spese varie e di rappresentanza	5,000. »	(i) 5,000. »	»	10,000. »
26	Spese di liti	10,000. »	(l) 30,000. »	»	40,000. »
	<i>Da riportarsi . . .</i>	9,959,600. »	2,545,882. 90	308,000. »	12,197,482. 90

- (a) Decreto ministeriale 7 maggio 1937, n. 107570.
 (b) Decreti ministeriali 3 febbraio 1937, n. 101154 e 7 maggio 1937, n. 107570.
 (c) Decreti ministeriali 7 maggio 1937, n. 107570 e 30 giugno 1937, n. 113255.
 (d) Decreto ministeriale 30 giugno 1937, n. 117151.
 (e) Decreto ministeriale 7 maggio 1937, n. 107570.
 (f) Decreto ministeriale 30 giugno 1937, n. 113255.
 (g) Decreto ministeriale 7 maggio 1937, n. 107570.
 (h) Decreto ministeriale 30 giugno 1937, n. 113255.
 (i) Decreto ministeriale 7 maggio 1937, n. 107570.
 (l) Decreto ministeriale 3 febbraio 1937, n. 101154.

Elenco delle variazioni apportate al bilancio di previsione per l'esercizio finanziario 1936-37
(art. 55, lettera D, del regolamento approvato col Regio decreto 5 ottobre 1933, n. 1577).

ARTICOLI		Stanziamenti approvati con la legge di bilancio	VARIAZIONI		Stanziamenti risultanti per l'esercizio 1936-37
Numero	Denominazione		In aumento	In diminuzione	
	<i>Riporto</i> . . .	9,959,600. »	2,545,882. 90	308,000. »	12,197,482. 90
28	Residui passivi per somme reclamate dai creditori, ecc.	2,000. »	(a) 3,000. »	»	5,000. »
32	Avanzo effettivo della gestione da versare al Tesoro, ecc.	51,825. 70	(b) 40,000. »	»	91,825. 70
34	Costruzione e riparazioni straordinarie di strade, ecc.	1,300,000. »	(c) 1,378,000. »	»	2,678,000. »
35	Lavori di rimboschimento, ecc.	820,000. »	(d) 195,000. »	»	1,015,000. »
36	Spese straordinarie per la gestione delle concessioni dell'azienda in Tripolitania.	<i>per memoria</i>	(e) 44,000. »	»	44,000. »
39	Fondo di riserva per le nuove e per le maggiori spese.	400,000. »	»	(f) 400,000. »	»
41	Acquisto di terreni, ecc.	<i>per memoria</i>	(h) 69,454. 15	»	69,454. 15
44	Spese di gestione di patrimoni silvo-pastorali di comuni, ecc.	300,000. »	400,000. »	(g) 155,000. »	545,000. »
45	Somma da corrispondere a comuni, ecc.	200,000. »	(i) 155,000. »	»	355,000. »
	Totale . . .	13,033,425. 70	4,830,337. 05	863,000. »	17,000,762. 75
				+ 3,967,337. 05	

(a) Decreto ministeriale 7 maggio 1937, n. 107570.

(b) Decreto ministeriale 7 maggio 1937, n. 107570.

(c) Decreti ministeriali 3 febbraio 1937, n. 101154 e 7 maggio 1937, n. 107570.

(d) Decreto ministeriale 7 maggio 1937, n. 107570.

(e) Decreti ministeriali 3 febbraio 1937, n. 101154 e 7 maggio 1937, n. 107570.

(f) Decreto ministeriale 3 febbraio 1937, n. 101154.

(g) Decreti ministeriali 3 febbraio 1937, n. 101154; 7 maggio 1937, n. 107570 e 30 giugno 1937, n. 117151.

(h) Decreto ministeriale 30 giugno 1937, n. 117151.

(i) Decreto ministeriale 30 giugno 1937, n. 117151.

TATO
IALI.

menti
anti
ercizio
-37

482. 90

000. >

825. 70

000. >

000. >

000. >

454. 15

000. >

000. >

762. 75

PARTE II.

RENDICONTO PATRIMONIALE
DELL'AZIENDA DI STATO PER LE FORESTE DEMANIALI

PER L'ESERCIZIO FINANZIARIO 1936-37

Corporazioni

Cultura Popolare

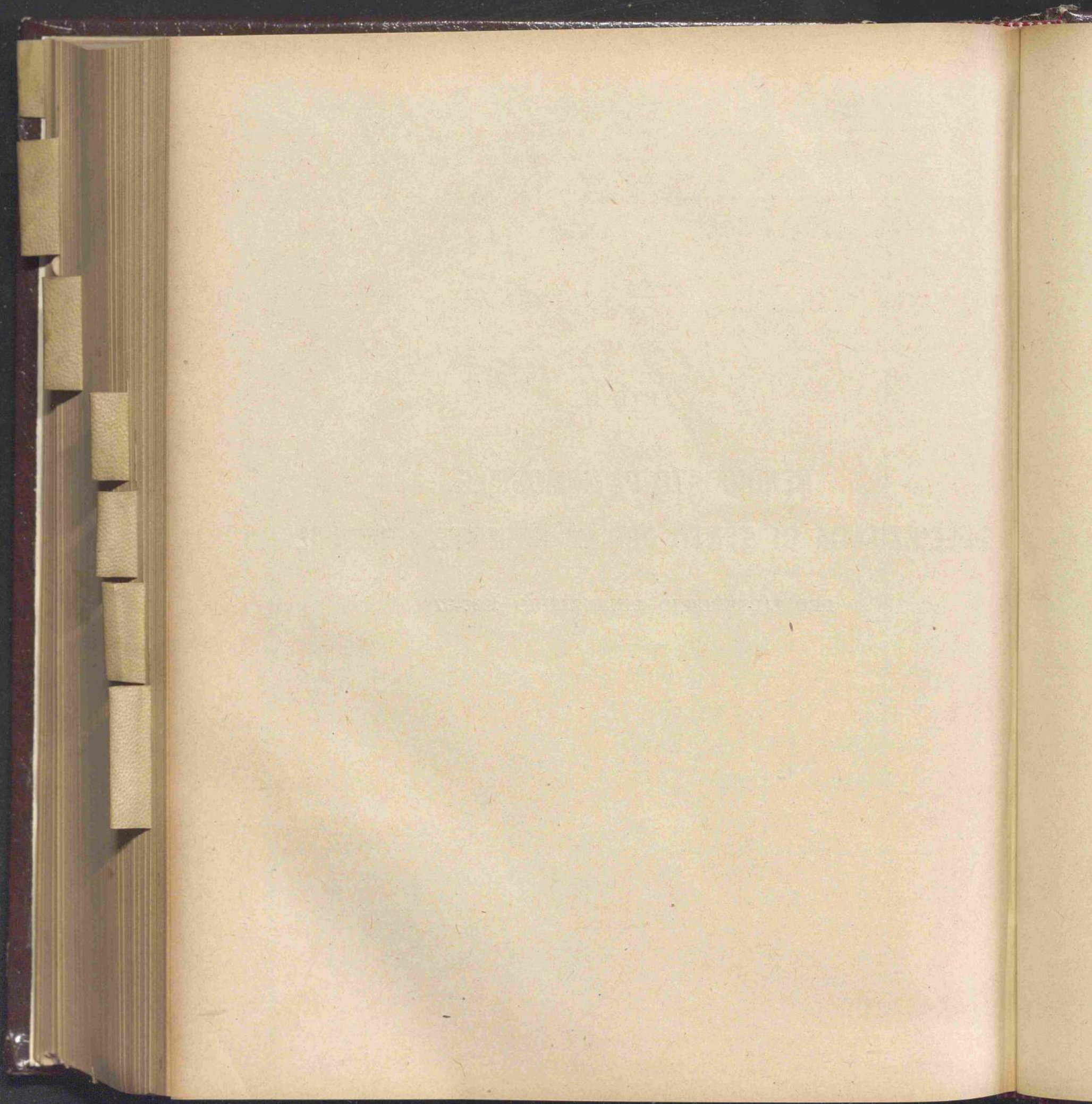

NOTA PRELIMINARE

AL RENDICONTO PATRIMONIALE DELL'AZIENDA DI STATO PER LE FORESTE DEMANIALI

Il rendiconto patrimoniale dell'Azienda di Stato per le foreste demaniali comprende le seguenti tre sezioni:

Sezione I. — *Conti generali del patrimonio.* — Questi conti generali, preceduti da un conto sintetico che li riassume, sono distinti con le lettere *A, B, C, D e G.* — Essi danno la consistenza al principio e alla fine dell'esercizio, nonché le variazioni in aumento o in diminuzione per le singole specie di beni, crediti e debiti.

Sezione II. — *Dimostrazione dei punti di concordanza tra il conto del bilancio e quello del patrimonio.* — Questa Sezione riassume i movimenti patrimoniali derivanti dagli accertamenti di bilancio e determina l'ammontare dell'entrata netta e quella della spesa netta, corrispondenti al beneficio od alla perdita apportati dalla gestione del bilancio al patrimonio finanziario.

Sezione III. — *Conto generale delle rendite e delle spese.* — È questo il conto economico del rendiconto dal quale risultano i profitti e le perdite dovuti tanto alla gestione del bilancio, quanto alla gestione del patrimonio.

§ 1. — RISULTATI GENERALI DELLA GESTIONE PATRIMONIALE.

Dal prospetto riassuntivo dei conti generali (vedasi la Sezione I) si rileva che la gestione patrimoniale dell'esercizio 1936-37, ha prodotto un peggioramento di lire 752,447.84

Infatti, mentre le attività al 1° luglio 1936 ammontavano a L. 274,294,512.70
e le passività a » 32,014,883.10

con una eccedenza attiva di L. 242,279,629.60

al 30 giugno 1937 la situazione patrimoniale è risultata la seguente:

Attività L. 275,599,398.60
Passività » 34,072,216.84

con una eccedenza attiva di » 241,527,181.76

che contrapposta a quella accertata al 1° luglio 1936 offre l'accennato peggioramento di L. 752,447.84

Tale risultato deriva dalle variazioni in più e in meno verificatesi nelle attività e passività indicate nel seguente prospetto:

	VARIAZIONI		VARIAZIONI complessive
	in aumento	in diminuzione	
ATTIVITÀ			
Residui attivi per somme da riscuotere	6,026,460. 81	6,509,327. 40	— 482,866. 59
Residui attivi per somme riscosse e non versate.	3,205,250. 23	2,488,424. 26	+ 716,825. 97
Conto di cassa	23,681,001. 34	23,199,302. 27	+ 481,699. 07
Crediti e titoli di credito	»	»	»
Immobili	1,404,091. 15	407,502. 25	+ 696,588. 90
Mobiliario e masserizie	313,534. 07	49,607. 96	+ 263,926. 11
Macchine, strumenti, ecc	428,298. 20	231,543. 28	+ 196,754. 92
Armi	11,336. 40	»	+ 11,336. 40
Sellerie e bardature	1,394. 40	5,661. 30	— 4,266. 90
Equini di servizio, ecc.	22,755. »	8,795. »	+ 13,960. »
Biblioteche	11,209. 55	6,552. 65	+ 4,656. 90
Musei e collezioni	»	183. 30	— 183. 30
Partite riguardanti le somme destinate ad acquisto di terreni	34,805,331. 15	32,906,899. 67	+ 1,898,431. 48
Disponibilità accantonate per investimenti pa- trimoniali	69,454. 15	662,999. 73	— 593,545. 58
	700,000. »	700,000. »	»
	35,574,785. 30	34,269,899. 40	+ 1,304,885. 90
PASSIVITÀ			
Residui passivi	7,467,401. 94	6,743,385. 88	+ 724,016. 06
Partite in corso di sistemazione riguardanti le somme relative a vendite di terreni e titoli pubblici	»	2,820. »	— 2,820. »
Residui passivi per somme non riscosse dai creditori per perenzione biennale e introi- tate alla contabilità speciale dell'azienda	179. 14	3,443. 14	— 3,264. »
Operazione di credito stipulato con la Banca d'Italia per provvedere alla conversione dei titoli del Prestito Redimibile 3.50 % in Rendita 5 %	»	700,000. »	— 700,000. »
Mutui contratti dall'ex Ente del Parco Na- zionale d'Abruzzo	2,132,220. 66	92,818. 98	+ 2,039,401. 68
	9,599,801. 74	7,542,468. »	+ 2,057,333. 74
Peggioramento patrimoniale			— 752,447. 84

§ 2. — CONCORDANZA DEL CONTO DEL BILANCIO DI COMPETENZA
CON QUELLO DEL PATRIMONIO.

Dal prospetto riassuntivo della Sezione II del presente conto si rileva che concorsero a formare entrate accertate col bilancio:

le diminuzioni di attività patrimoniali per vendite di beni e prelevamenti di disponibilità accantonate per investimenti patrimoniali	L.	811,839.45
e gli aumenti di passività patrimoniali per residui passivi eliminati per perenzione biennale	»	176.20
per complessive	L.	812,015.65

e che contribuirono ad accertare spese del bilancio:

a) gli aumenti di attività patrimoniali per nuovi acquisti gravanti la Categoria I e l'accantonamento di disponibilità per investimenti patrimoniali (<i>Spese effettive</i>)	L.	1,050,829.60
e quelli per nuovi acquisti gravanti la Categoria II (<i>Movimento di capitali</i>)	»	69,454.15
	L.	1,120,283.75
b) le diminuzioni di passività patrimoniali gravanti la Categoria I (<i>Spese effettive</i>)	L.	96,158.12
e la Categoria II (<i>Movimento di capitali</i>)	»	700,000 —
	»	796,158.12
	»	1,916,441.87

In conseguenza di che la consistenza patrimoniale si trova aumentata di . . . L. 1,104,426.22

Infatti, dal prospetto riassuntivo della Sezione II in esame si rileva che le entrate accertate col bilancio, dedotti i movimenti patrimoniali, ascendono a . . . L. 23,116,324.07 e che le spese accertate, depurate dai movimenti patrimoniali, ammontano a . . . » 22,011,897.85

Con una differenza di . . . L. 1,104,426.22

corrispondente al predetto aumento recato al patrimonio dalla gestione del bilancio di competenza.

§ 3. — ELEMENTI COSTITUENTI IL RISULTATO ECONOMICO DELL'ESERCIZIO.

L'ammontare dei fatti di gestione modificativi, cioè: rendite, spese, sopravvenienze, cessazioni, consumi, ecc., che hanno determinato il peggioramento di lire 752,447.84 viene riepilogato nel conto generale riassuntivo delle rendite e delle spese della Sezione III, di cui si presentano, qui di seguito, le risultanze:

1°) *Gestione del bilancio di competenza:*

Le entrate del bilancio di competenza, depurate dei movimenti patrimoniali (vedasi Sezione II del rendiconto), hanno dato una rendita netta di	+ L.	23,116,324.07
mentre le spese di bilancio, pure depurate dai movimenti patrimoniali (vedasi Sezione II del rendiconto), sono state di	— »	22,011,897.85
con una differenza attiva di	+ L.	1,104,426.22
Da riportare	+ L.	1,104,426.22

1958

RENDICONTO GENERALE
PER L'ESERCIZIO FINANZIARIO
1936-37.

AZIENDA DI STATO
PER LE FORESTE DEMANIALI.

Riporto . . . + L. 1,104,426.22

2°) *Gestione dei residui di bilancio:*

L'ammontare dei residui attivi eliminati per mancata riscossione d'entrate accertate è risultato di	— L.	13,379—	
L'ammontare dei residui passivi eliminati per effetto di economie è risultato di	+ »	5,021.39	
			— » 8,357.61
			+ L. 1,096,068.61

3°) *Gestione del patrimonio non finanziario:*

In questa gestione si ebbero (vedasi Sezione III):

Aumenti di attività	+ L.	841,233.97	
Diminuzioni di attività	— »	2,689,750.42	
			— » 1,848,516.45
Peggioramento patrimoniale complessivo determinato dalle tre gestioni . . .	L.	752,447.84	

SEZIONE PRIMA

CONTI GENERALI

Corporazioni

Cultura Popolare

1960

RENDICONTO GENERALE
PER L'ESERCIZIO FINANZIARIO
1936-37.

RIASSUNTO DEI CONTI GENERALI DEL PATRIMONIO DELL'AZIENDA DI STATO PER

PARTE I. — Attività.

CLASSIFICAZIONE DELLE ATTIVITÀ	Riferimento ai conti	SITUAZIONE E MOVIMENTO GIUSTA I REGISTRI DI CONSISTENZA			
		Consistenza al 1° luglio 1936	Variazioni avvenute durante l'esercizio 1936-37		Consistenza al 30 giugno 1937
			in aumento	in diminuzione	
Attività finanziarie	A	18,088,603. 37	32,912,712. 38	32,197,053. 93	18,804,261. 82
Crediti e titoli diversi di credito	B	30,097,111. 65	769,454. 15	1,362,999. 73	29,503,566. 07
Immobili, mobili e oggetti diversi	C	225,699,179. 62	1,881,409. 22	703,109. 79	226,877,479. 05
Materiale scientifico e artistico	D	409,618. 06	11,209. 55	6,735. 95	414,091. 66
		274,294,512. 70	35,574,785. 30	34,269,899. 40	275,599,398. 60
Aumento nella consistenza delle attività			1,304,885. 90		
		274,294,512. 70	1,304,885. 90		275,599,398. 60

Azienda di Stato per le Foreste Demaniali per l'esercizio finanziario 1936-37.

PARTE II. — Passività.

SISTENZA	CLASSIFICAZIONE DELLE PASSIVITÀ	Riferimento ai conti	SITUAZIONE E MOVIMENTO GIUSTA I REGISTRI DI CONSISTENZA			
			Consistenza al 1° luglio 1936	Variazioni avvenute durante l'esercizio 1936-37		Consistenza al 30 giugno 1937
				in aumento	in diminuzione	
18,804,261.82	Passività finanziarie	A	23,639,577.42	7,467,401.94	6,743,385.88	24,363,593.48
29,503,566.07	Passività patrimoniali	G	8,375,305.68	2,132,399.80	799,082.12	9,708,623.36
226,877,479.05						
444,094.66						
275,599,398.60			32,014,883.40	9,599,801.74	7,542,468. »	34,072,216.84
	Aumento nella consistenza delle passività			2,057,333.74		
	Ecceденza delle attività:					
	al 1° luglio 1936		242,279,629.60			
	al 30 giugno 1937.					241,527,181.76
	Peggioramento patrimoniale			752,447.84		
75,599,398.60			274,294,512.70	1,304,885.90		275,599,398.60

1962

RENDICONTO GENERALE
PER L'ESERCIZIO FINANZIARIO
1936-37.

Prospetto riassuntivo delle variazioni verificatesi nelle ATTIVITÀ

CONTI GENERALI	AUMENTI										per accertamenti di bilancio (Spesa)		
	Per accertamenti di bilancio (Entrata)	PER COMPENSAZIONI E TRASFORMAZIONI				verificatesi negli elementi patrimoniali	EFFETTIVI					TOTALE	
		derivanti da spese di competenza per i conti generali B, C e D					derivanti da spese imputate ai residui	per prodotti di industrie	per rettificazioni e più esatti accertamenti	per sopravve- nienze attive varie			
		della Categoria I	della Categoria II	della Categoria III	(punti di concordanza col bilancio)								(conto generale delle rendite e delle spese)
		3	4	5									
A	23,928,339. 72	»	»	»	8,984,372. 66	»	»	»	»	32,912,712. 38	16,460,937. 78		
B.	»	700,000. »	69,454. 15	»	»	»	»	»	»	709,454. 15	»		
C.	»	348,129. 50	»	»	695,659. 20	»	1,340. »	832,386. 72	3,893. 80	1,881,409. 22	»		
D.	»	2,700. 10	»	»	5,000. »	»	»	3,509. 45	»	11,209. 55	»		
Totale conti B, C e D.	»	1,050,829. 60	69,454. 15	»	700,659. 20	»	1,340. »	835,896. 17	3,893. 80	2,662,072. 92	»		
Totale complessivo	23,928,339. 72	1,120,283. 75			9,685,031. 86	»	1,340. »	835,896. 17	3,893. 80	35,574,735. 30	16,460,937. 78		

verificatesi nelle ATTIVITÀ classificate in corrispondenza ai conti generali.

DIMINUZIONI

TOTALE	per accertamenti di bilancio (Spesa)	PER COMPENSAZIONI E TRASFORMAZIONI			verificatesi negli elementi del patrimonio	EFFETTIVE				TOTALE	
		che hanno dato luogo ad entrate di competenza per i conti generali B, C e D				che hanno dato luogo ad entrate imputate ai residui	per impiego di dotazioni	per rettificazioni e più esatti accertamenti	per cessazioni, perdite, ecc.		
		della Categoria I	della Categoria II	della Categoria III							
		(punti di concordanza col bilancio)									(conto generale delle rendite e delle spese)
11	12	13	14	15	16	17	18	19	20	21	
32,912,712. 38	16,460,937. 78	»	»	»	15,722,737. 15	»	»	13,379. »	»	»	32,197,053. 93
769,454. 15	»	»	700,000. »	»	662,999. 73	»	»	»	»	»	1,362,999. 73
1,881,409. 22	»	42,202. »	69,454. 15	»	35,479. 47	»	123,214. 02	386,671. 35	46,088. 80	»	703,109. 79
11,200. 56	»	183. 30	»	»	5,000. »	»	400. 70	1,151. 95	»	»	6,735. 95
2,662,072. 92	»	42,385. 30	769,454. 15	»	703,479. 20	»	123,614. 72	387,823. 30	46,088. 80	»	2,072,845. 47
35,574,785. 30	16,460,937. 78	»	811,839. 45	»	16,426,216. 35	»	123,614. 72	401,202. 30	46,088. 80	»	34,269,899. 40

1964

RENDICONTO GENERALE
PER L'ESERCIZIO FINANZIARIO
1936-37.

Prospetto riassuntivo delle variazioni verificatesi nelle PASSIVITÀ

CONTI GENERALI	AUMENTI										TOTALE					
	Accertamenti di bilancio (spesa)	PER COMPENSAZIONI E TRASFORMAZIONI					EFFETTIVI									
		che hanno dato luogo ad entrate di competenza per il conto generale G					verificatesi negli elementi del patrimonio	che hanno dato luogo ad entrate imputate ai residui	per differenze derivanti da emissione di titoli	per rettificazioni e più esatti accertamenti		per sopravvenienze passive varie				
		della Categoria I	della Categoria II	della Categoria III	(punti di concordanza col bilancio)								(conto generale delle rendite e delle spese)			
		1	2	3	4	5							6	7	8	9
A	7,467,401. 94	>	>	>	>	>	>	>	>	>	7,467,401. 94					
G	>	176. 20	>	>	>	>	>	>	2,132,223. 60	>	2,132,399. 80					
Totale complessivo .	7,467,401. 94		176. 20		>	>	>	>	2,132,223. 60	>	9,599,801. 74					

verificatesi nelle PASSIVITÀ classificate in corrispondenza ai conti generali.

AZIENDA DI STATO
PER LE FORESTE DEMANIALI.

DIMINUZIONI										
PER COMPENSAZIONI E TRASFORMAZIONI					EFFETTIVE				TOTALE	
derivanti da spese di competenza per il conto generale G			verificatesi negli elementi del patrimonio	derivanti da spese imputate ai residui	per utili derivanti da estinzioni di passività	per rettificazioni e più esatti accertamenti	per cessazioni abbuoni, ecc. di passività varie	TOTALE		
della Categoria I	della Categoria II	della Categoria III								
(punti di concordanza col bilancio)			(conto generale delle rendite e delle spese)				TOTALE			
12	13	14	15	16	17	18			19	20
7,467,401.94	»	»	»	6,738,364.49	»	»		»	5,021.39	6,743,385.88
2,132,399.80	96,158.12	700,000. »	»	2,820. »	»	»		»	104. »	799,082.12
9,599,801.74		796,158.12		6,741,184.49	»	»	»	5,125.39	7,542,468. »	

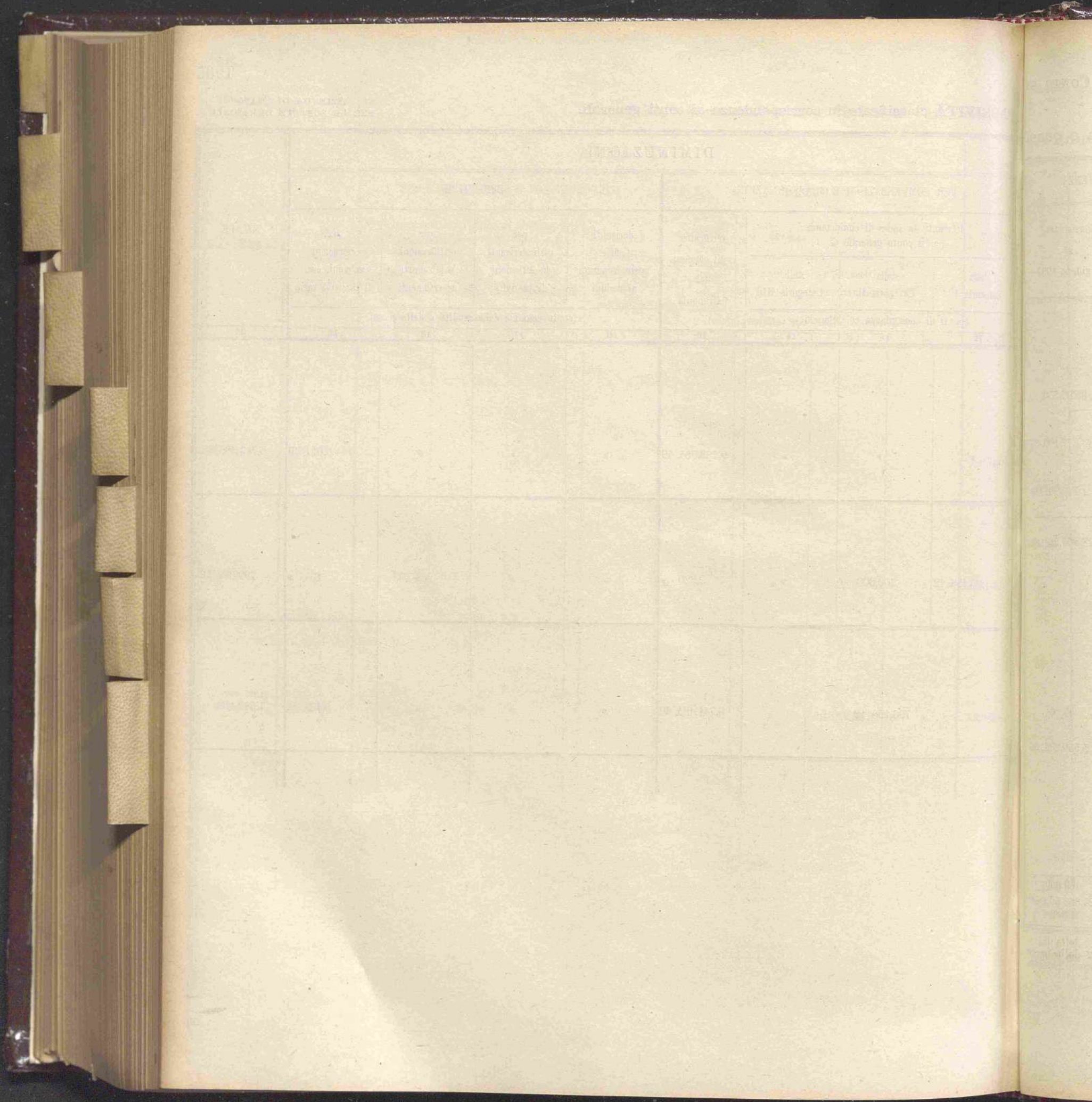

CONTO GENERALE A

ATTIVITÀ E PASSIVITÀ FINANZIARIE

Corporazioni

Cultura Popolare

Numero progressivo	ATTIVITÀ	SITUAZIONE E MOVIMENTO GIUSTA I REGISTRI DI CONSISTENZA			
		Consistenza al 1° luglio 1936	Variazioni avvenute durante l'esercizio 1936-37		Consistenza al 30 giugno 1937
			in aumento	in diminuzione	
1	Residui attivi:				
	per somme riscosse e non versate	2,488,424. 26	3,205,250. 23	2,488,424. 26	3,205,250. 23
	per somme da riscuotere	14,359,976. 46	6,026,460. 81	6,509,327. 40	13,877,109. 87
2	Conto di cassa (a)	1,240,202. 65	23,681,001. 34	23,199,302. 27	(b) 1,721,901. 72
		18,088.603. 37	32,912,712. 38	32,197,053. 93	18,804,261. 82
	Aumento nella consistenza delle attività finanziarie		715.658. 45		
	Eccedenza delle passività finanziarie:				
	al 1° luglio 1936	5,550,974. 05			
	al 30 giugno 1937				5,559,331. 66
	Saldo delle variazioni (peggioramento)		8,357. 61		
		23,639,577. 42	724,016. 06		24,363.593. 48

(a) Il conto di cassa è rappresentato dal conto corrente istituito presso la Cassa depositi e prestiti in virtù dell'articolo 12 della legge 16 giugno 1927, n. 1275. In tale conto affluiscono tutte le entrate e con esse si provvede al pagamento di tutte le spese iscritte nel bilancio dell'Azienda delle foreste demaniali.

(b) La situazione al 30 giugno 1937 è rappresentata dal conto di cassa al 5 ottobre 1937 ancora aperto (Vegga).

attività e passività finanziarie.

SISTENZA	Numero progressivo	PASSIVITÀ	SITUAZIONE E MOVIMENTO GIUSTA I REGISTRI DI CONSISTENZA			
			Consistenza al 1° luglio 1936	Variazioni avvenute durante l'esercizio 1936-37		Consistenza al 30 giugno 1937
				in aumento	in diminuzione	
3,205,250.23	1	Residui passivi	23,639,577.42	7,467,401.94	6,743,385.88	24,363,593.48
13,877,109.87						
(b) 1,721,901.72						
18,804,261.82			23,639,577.42	7,467,401.94	6,743,385.88	24,363,593.48
		Aumento nella consistenza delle passività finanziarie		724,016.06		
5,559,331.66						
24,363,593.48			23,639,577.42	724,016.06		24,363,593.48

2 della legge
spese iscritte

(b) La situazione del conto corrente con la Cassa depositi e prestiti, dà un fondo disponibile di lire 1,700,420.77 perchè per effetto delle disposizioni contenute nell'articolo 77 del regolamento speciale dell'Azienda delle foreste demaniali, approvato con Regio decreto 5 ottobre 1933, n. 1577, in detto conto si addebita l'Azienda dell'importo dei titoli di spesa spediti alla Tesoreria, sebbene non ancora estinti, mentre nel conto finanziario dell'Azienda medesima l'importo di tali titoli figura tra i residui passivi per lire 21,480.95. (Veggasi sub-allegato 1 all'allegato 1).

CONTO N. 1 — Entrate di bilancio per la competenza dell'esercizio 1936-37.

Entrate accertate nell'esercizio 1936-37 (col. <i>i</i> del consuntivo)	23,928,339. 72	Entrate di competenza:	
		riscosse e versate (conto n. 6) (col. <i>f</i> del consuntivo)	15,816,107. 13
		riscosse e non versate (conto n. 3) (co- lonna <i>g</i> del consuntivo)	2,085,771. 78
		rimaste da riscuotere (conto n. 4) (co- lonna <i>h</i> del consuntivo)	6,026,460. 81
	23,928,339. 72		23,928,339. 72

CONTO N. 2 — Spese di bilancio per la competenza dell'esercizio 1936-37.

Spese di competenza pagate nell'esercizio (conto n. 6) (col. <i>f</i> del consuntivo) . .	16,460,937. 78	Spese di competenza accertate nell'eser- cizio 1936-37 (col. <i>h</i> del consuntivo).	23,928,339. 72
Spese di competenza rimaste da pagare (conto n. 5) (col. <i>g</i> del consuntivo) . .	7,467,401. 94		
	23,928,339. 72		23,928,339. 72

CONTO N. 3 — Residui attivi per danaro presso gli agenti della riscossione.

Danaro riscosso e non versato al 1° luglio 1936 (col. <i>l</i> parte del consuntivo) . .	2,488,424. 26	Danaro versato in tesoreria (conto n. 6) (col. <i>m</i> parte del consuntivo)	2,488,424. 26
Danaro riscosso e non versato in conto competenza (conto n. 1) (col. <i>g</i> del consuntivo)	2,085,771. 78	Rettificazioni e più esatti accertamenti .	»
Danaro riscosso e non versato in conto residui (conto n. 4) (col. <i>n</i> del con- suntivo)	1,119,478. 45	Danaro da versare al 30 giugno 1937 (colonna <i>s</i> del consuntivo)	3,205,250. 23
	5,693,674. 49		5,693,674. 49

CONTO N. 4 — Residui attivi per somme da riscuotere.

Residui attivi al 1° luglio 1936 (colonna <i>l</i> parte del consuntivo) — Somme da riscuotere al 1° luglio 1936.	14,359,976. 46	Residui riscossi nell'esercizio e versati (conto n. 6) (col. <i>m</i> -parte)	5,376,469. 95
Entrate di competenza dell'esercizio (conto n. 1) (col. <i>h</i> del consuntivo)	6,026,460. 81	Residui riscossi e non versati (conto n. 3) (col. <i>n</i> del consuntivo)	1,419,478. 45
		Rettificazioni e più esatti accertamenti (col. <i>q</i> del consuntivo)	13,379. »
		Residui rimasti da riscuotere al 30 giugno 1937 (col. <i>t</i> del consuntivo)	13,877,109. 87
	20,386,437. 27		20,386,437. 27

CONTO N. 5 — Residui passivi per somme da pagare.

Residui pagati nell'esercizio (conto n. 6) (col. <i>l</i> del consuntivo)	6,738,364. 49	Residui passivi al 1° luglio 1936 (col. <i>k</i> del consuntivo)	23,639,577. 42
Rettificazioni e più esatti accertamenti — Economie (col. <i>o</i> del consuntivo)	5,021. 39	Spese di competenza rimaste da pagare al 30 giugno 1937 (conto n. 2) (col. <i>g</i> del consuntivo)	7,467,401. 94
Residui passivi al 30 giugno 1937 (col. <i>q</i> del consuntivo)	24,363,593. 48		
	34,106,979. 36		34,106,979. 36

CONTO N. 6 — Danaro — Conto di cassa.

Fondo di cassa al 1° luglio 1936	1,240,202. 65	PAGAMENTI	
INCASSI		Spese di bilancio:	
Entrate di bilancio:		in conto competenza (conto n. 2) L. 16,460,937. 78	23,199,302. 27
in conto competenza: (conto n. 1) L. 15,816,107. 13		pagate in conto residui (conto n. 5) » 6,738,364. 49	
in conto residui:		Totale esito dell'esercizio 1936-37	
agenti della riscossione (conto n. 3) » 2,488,424. 26		23,199,302. 27	
somme riscosse (conto n. 4) » 5,376,469. 95	23,681,001. 34	Fondo di cassa al 30 giugno 1937.	
	24,921,203. 99	1,721,901. 72	
		24,921,203. 99	

1
2
3
4
5
6
7
8
9
10

11
12
13
14
15
16
17
18
19
20

21
22
23
24
25
26
27
28
29
30



Conto Generale B
CREDITI E TITOLI VARI DI CREDITO

CONTO GENERALE B

CREDITI E TITOLI VARI DI CREDITO

Corporazioni

Cultura Popolare

Crediti e titoli vari di credito.

Numero delle partite		DESCRIZIONE DELLE PARTITE	Consistenza al 1° luglio 1936	Variazioni avvenute durante l'esercizio 1936-37		Consistenza al 30 giugno 1937
del 1935-36	del 1936-37			in aumento	in diminuzione	
		<i>Titoli diversi di credito.</i>				
1	1	Fondi pubblici dello Stato o garantiti dallo Stato:				
		Consolidato 3.50 per cento	996,100. »	»	»	996,100. »
		Prestito redimibile 3.50 per cento	556,900. »	»	»	556,900. »
		Obbligazioni del debito redimibile 3 per cento	871,500. »	»	»	871,500. »
		Id. ferroviarie	834,500. »	»	»	834,500. »
		Rendita 5% 1935-XIV	22,700,000. »	»	»	22,700,000. »
			25,959,000. »	»	»	25,959,000. »
2	2	Partita in corso di sistemazione riflettente somme impegnate e rimaste da pagare per acquisto di terreni, con fondi provenienti da vendita di titoli o da accantonamento di disponibilità (art. 40 Bilancio Spesa 1936-37)	3,906,051. 45	»	558,551. 70	3,347,499. 75
3	3	Partita in corso di sistemazione riflettente somme impegnate rimaste da pagare per acquisto di terreni, con fondi provenienti da vendita di altri terreni (art. 41 Bilancio Spesa 1936-37)	232,060. 20	69,454. 15	104,448. 03	197,066. 32
»	4	Disponibilità accantonate per investimenti patrimoniali..	»	700,000. »	700,000. »	»
		Totale del Conto generale B . . .	30,097,111. 65	769,454. 15	1,362,999. 73	29,503,566. 07
				— 593,545. 58		

ATO
MANIALI.

consistenza
al
giugno 1937

996,100. >

556,900. >

871,500. >

334,500. >

700,000. >

959,000. >

47,499. 75

97,066. 32

03,566. 07

CONTO GENERALE C
IMMOBILI, MOBILI, OGGETTI E BENI DIVERSI

Corporazioni

Cultura Popolare

Immobili, mobili, oggetti e beni diversi.

Numero delle partite		DESCRIZIONE DELLE PARTITE	Consistenza al 1° luglio 1936	Variazioni avvenute durante l'esercizio 1936-37		Consistenza al 30 giugno 1937
del 1935-36	del 1936-37			in aumento	in diminuzione	
1	1	Beni immobili (a)	222,150,583. 96	1,104,091. 15	407,502. 25	222,847,172. 86
2	2	Mobilio e masserizie pel servizio generale	1,478,470. 16	313,534. 07	49,607. 96	1,742,396. 27
3	3	Macchine, strumenti e oggetti diversi	1,901,618. 65	428,298. 20	231,543. 28	2,098,373. 57
4	4	Armi dei militi forestali	7,047. 55	11,336. 40	»	18,383. 95
5	5	Sellerie e bardature	36,454. 30	1,394. 40	5,661. 30	32,187. 40
6	6	Equini di servizio, ecc.	125,005. »	22,755. »	8,795. »	138,965. »
Totale del Conto generale C . . .			225,699,179. 62	1,881,409. 22	703,109. 79	226,877,479. 05
				+ 1,178,299. 43		

(a) Vedasi allegato n. 2.

STATO
DEMANIALI.

Consistenza

al

giugno 1937

,847,172. 86

,742,396. 27

,098,373. 57

18,383. 95

32,187. 40

138,965. >

877,479. 05

CONTO GENERALE D

MATERIALE SCIENTIFICO E ARTISTICO

Corporazioni

Cultura Popolare

1978

RENDICONTO GENERALE
PER L'ESERCIZIO FINANZIARIO
1936-37.

CONTO GENERALE D

AZIENDA DI STATO
PER LE FORESTE DEMANIALI.

Materiale scientifico e artistico.

Numero della partita		DESCRIZIONE DELLE PARTITE	Consistenza al 1° luglio 1936	Variazioni avvenute durante l'esercizio 1936-37		Consistenza al 30 giugno 1937
del 1935-36	del 1936-37			in aumento	in diminuzione	
1	1	Biblioteche, libri e manoscritti	388,430. 06	11,209. 55	6,552. 65	393,086. 96
2	2	Musei e collezioni	24,188. »	»	183. 30	24,004. 70
		Totale del Conto generale D	409,618. 06	11,209. 55	6,735. 95	414,091. 66
				+ 4,473. 60		

consistenza
al
giugno 1937

393,086. 96

21,004. 70

414,091. 66

CONTO GENERALE G
PASSIVITÀ DIVERSE

Corporazioni

Cultura Popolare

Passività diverse.

Numero della partita		DESCRIZIONE DELLE PARTITE	Consistenza al 1° luglio 1936	Variazioni avvenute durante l'esercizio 1936-37		Consistenza al 30 giugno 1937
del 1935-36	del 1936-37			in aumento	in diminuzione	
1	1	Canoni, censi, livelli, altre prestazioni, ecc., gravanti sui beni immobili dell'Azienda.	712,119.99	»	»	712,119.99
2	2	Somma prelevata nell'esercizio 1934-35, dalla disponibilità di cassa per provvedere ad acquisto di terreni (art. 23 Bilancio Entrata)	5,053,420.07	»	»	5,053,420.07
3	3	Partita in corso di sistemazione relativa a somme accertate e rimaste da riscuotere o da versare per vendita di fondi pubblici (art. 17 Bilancio Entrata)	449,026.65	»	»	449,026.65
4	4	Partita in corso di sistemazione relativa alle somme accertate e rimaste da riscuotere per vendite di beni dell'Azienda (art. 18 Bilancio Entrata)	45,608.42	»	2,820. »	42,788.42
5	5	Residui passivi per somme non riscosse dai creditori per effetto di perenzione biennale e introitate alla contabilità speciale dell'Azienda, a norma dell'art. 78 del regolamento approvato con Regio decreto 5 ottobre 1933, n. 1577	15,130.55	179.14	3,443.14	11,866.55
6	6	Operazione di credito stipulata con la Banca d'Italia per provvedere alle spese della conversione dei titoli del Redimibile 3.50 % in Rendita 5 %	2,100,000. »	»	700,000. »	1,400,000. »
»	7	Art. 7 (parte). Mutuo di lire 800,000 contratto dell'ex Ente del Parco Nazionale di Abruzzo con la Cassa Depositi e Prestiti per provvedere alle spese di impianto e di funzionamento del Parco	»	1,536,766.56	36,589.68	1,500,176.88
»	8	Art. 7 (parte). Mutuo di lire 350,000 contratto dall'ex Ente del Parco Nazionale di Abruzzo con l'Istituto Nazionale Fascista della Previdenza Sociale per spese di funzionamento del Parco	»	299,408.90	42,772.70	256,636.20
»	9	Art. 7 (parte). Mutuo di lire 150,000 contratto dall'ex Ente del Parco Nazionale di Abruzzo con il Banco di Napoli (Sezione di Credito fondiario) per spese di funzionamento del Parco	»	296,045.20	13,456.60	282,588.60
Totale del Conto generale G			8,375,305.68	2,132,399.80	799,082.12	9,708,623.36
				+ 1,333,317.68		

Consistenza
al
giugno 1937

712,119.99

5,053,420.07

449,026.65

42,788.42

11,866.55

,400,000. >

,500,176.88

256,636.20

282,588.60

,708,623.36

SEZIONE SECONDA

DIMOSTRAZIONE DI CONCORDANZA
TRA GLI ACCERTAMENTI DI COMPETENZA DEL BILANCIO
ED IL CONTO DEL PATRIMONIO

Corporazioni

Cultura Popolare

Conto dell'entrata accertata in bilancio in relazione al conto del patrimonio.

CATEGORIE DEL BILANCIO DELL'ENTRATA 1	ACCERTAMENTO totale secondo il bilancio 2	ENTRATE PROVENIENTI DAL PATRIMONIO		ENTRATE depurate dei movimenti patrimoniali 5	CATEGORIE
		Diminuzioni di attività 3	Aumenti di passività 4		
I. — Entrate effettive	22,278,724. 22	42,385. 30	176. 20	22,236,162. 72	I. — Spese
II. — Movimento di capitali	769,454. 15	769,454. 15	»	»	II. — Mov
III. — Operazioni per conto di terzi	880,161. 35	»	»	880,161. 35	III. — Ope
Risultanze:					Risulta
Trasformazioni patrimoniali		814,839. 45	176. 20		Trasformazi
Entrate depurate				23,116,324. 07	Spese depur
Accertamento totale secondo il bilancio	23,928,339. 72		23,928,339. 72		Accertamen

N. B. — Gli aumenti e le diminuzioni nelle attività e passività indicate nelle colonne 3, 4, 8 e 9 si rilevano dai riassunti dei prospetti riassuntivi delle variazioni, inseriti alle pagine 1962, 1963, 1964, e 1965.

RIEPILOGO.

	Accertamenti di bilancio	Movimenti patrimoniali	Somme depurate
ENTRATE	23,928,339. 72	812,015. 65	23,116,324. 07
SPESE	23,928,339. 72	1,916,441. 87	22,011,897. 85
Miglioramento patrimoniale derivante dalla gestione di bilancio che trova riscontro nella eccedenza delle spese sulle entrate per movimenti patrimoniali.		+ 1,104,426. 22
		+ 1,104,426. 22	

amenti di competenza del bilancio ed il conto del patrimonio.

AZIENDA DI STATO
PER LE FORESTE DEMANIALI.

Conto della spesa accertata in bilancio in relazione al conto del patrimonio.

ENTRATE depurate dei movimenti patrimoniali 5	CATEGORIE DEL BILANCIO DELLA SPESA 6	ACCERTAMENTO totale secondo il bilancio 7	SPESE COSTITUENTI INCREMENTO DEL PATRIMONIO		SPESE depurate dei movimenti patrimoniali 10
			Aumenti di attività 8	Diminuzioni di passività 9	
22,236,162. 72	I. — Spese effettive	22,278.724. 22	1,050,829. 60	96,158. 12	21,131,736. 50
»	II. — Movimento di capitali	769,454. 15	69,454. 15	700,000. »	»
880,161. 35	III. — Operazioni per conto di terzi	880,161. 35	»	»	880,161. 35
	Risultanze:		1,120,283. 75	796,158. 12	
	Trasformazioni patrimoniali		1,916,441. 87		
23,116,324. 07	Spese depurate				22,011,897. 85
	Accertamento totale secondo il bilancio	23,928,339. 72	23,928,339. 72		

ti dei prospetti

te

07

85

22

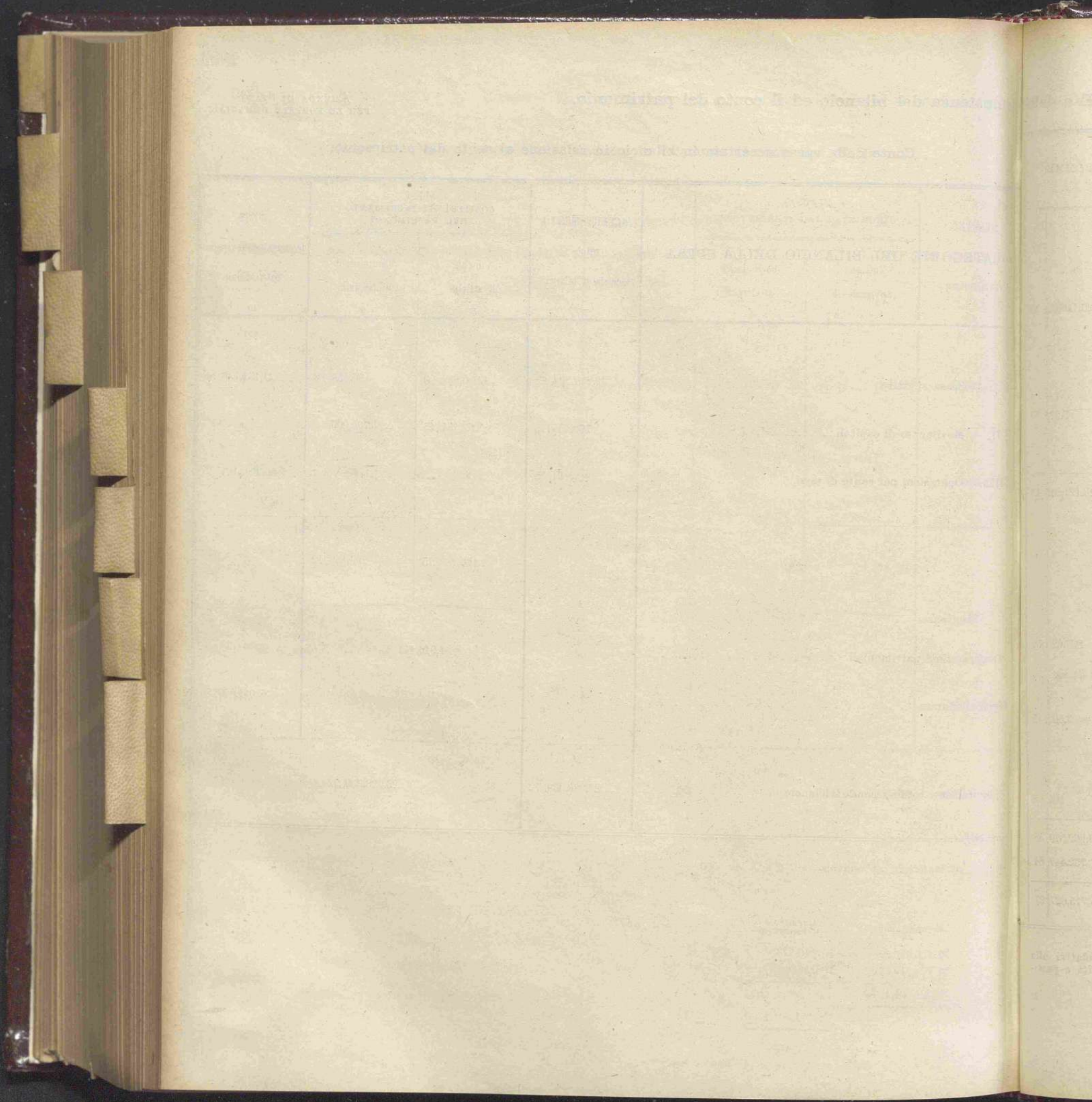

SEZIONE TERZA

CONTO GENERALE RIASSUNTIVO
DELLE RENDITE E DELLE SPESE
E DI ALTRI AUMENTI E DIMINUZIONI PATRIMONIALI

Corporazioni

Cultura Popolare