

Capitoli			Conto della competenza per l'esercizio 1936-37			TOTALE	
Numero			Denominazione	previste	Somme accertate		Colonne f + g
del 1935-36	del 1936-37	del 1937-38			pagate	rimaste da pagare	h
a	b	c	d	e = h ± f	f = p - l	g = q - m	h = p + q - n
CATEGORIA II. — Movimento di capitali.							
			Investimento degli avanzi di gestione	87. »	»	5,369,148. 21	5,369,148. 21
			Totale del titolo II. — Spesa straordinaria . . .	4,078,900. »	2,671,724. 90	6,776,236. 31	9,447,961. 21
			Totale delle spese reali — Ordinarie e straordinarie . . .	31,825,000. »	27,405,028. 61	8,985,982. 28	36,391,010. 89
			CATEGORIA III. — Partite di giro.	67,728,407. 26	66,584,463. 04	8,617,241. 72	75,201,704. 70
			Capitoli aggiunti	786. 85	786. 85	»	786. 85
			Totale della Categoria III . . .	67,729,194. 11	66,585,249. 89	8,617,241. 72	75,202,491. 61
			Totale generale . . .	99,554,194. 11	93,990,278. 50	17,603,224. »	111,593,502. 51
RIASSUNTO PER CATEGORIE							
CATEGORIA I — SPESE EFFETTIVE.							
			PARTE ORDINARIA	27,746,100. »	24,733,303. 71	2,209,745. 97	26,943,049. 68
			PARTE STRAORDINARIA	4,078,813. »	2,671,724. 90	1,407,088. 10	4,078,813. 00
			TOTALE DELLA CATEGORIA I — SPESE EFFETTIVE . . .	31,824,913. »	27,405,028. 61	3,616,834. 07	31,021,862. 65
			CATEGORIA II — MOVIMENTO DI CAPITALI	87. »	»	5,369,148. 21	5,369,148. 21
			CATEGORIA III — PARTITE DI GIRO	67,729,194. 11	66,585,249. 89	8,617,241. 72	75,202,491. 61
			TOTALE GENERALE DELLA SPESA . . .	99,554,194. 11	93,990,278. 50	17,603,224. »	111,593,502. 51

(a) Somma autorizzata con lo stato di previsione approvato con la legge 16 aprile 1936, n. 808 L. 82,285,763.50
 Variazioni approvate con decreti speciali + » 17,268,430.61
 Totale L. 99,554,194.11

SPESA - FONDO SPECIALE DELLE CORPORAZIONI.

ero delle corporazioni.

Competenza per l'esercizio 1936-37	Conto dei residui degli esercizi precedenti						Pagamenti complessivi (competenza e residui)	Residui passivi al 30 giugno 1937	
	Economie o maggiori spese	Al 1° luglio 1936 — Colonna q del conto consuntivo 1935-36	Pagati	Rimasti da pagare	TOTALE — Colonne l + m	Economie o eccedenze per assegnazioni speciali			
TOTALE — Colonne f + g	o	k	l	m	n	o	p	q	
g = q - m	h = p + q - n	i = h - e	k = n ± o	l = p - f	m = q - g	n = p + q - h	o = n - k	p = f + l	q = g + m
5,369,148.21	5,369,148.21 +	5,369,061.21	2,679,239.19	2,600,000. »	157,820.25	2,757,820.25 +	78,581.06	2,600,000. »	5,526,968.46
6,776,236.31	9,447,961.21 +	5,369,061.21	9,484,369.17	8,731,516. »	831,434.23	9,562,950.23 +	78,581.06	11,403,240.90	7,607,670.54
8,985,982.28	36,391,010.89 +	4,566,010.89	12,259,075.85	11,194,800.45	1,064,275.40	12,259,075.85	»	38,599,829.06	10,050,257.68
8,617,241.72	75,201,704.76 +	7,473,297.50	8,451,233.73	2,188,885.04	6,262,348.69	8,451,233.73	»	68,773,348.08	14,879,590.41
»	786.85	»	1,169.90	1,169.90	»	1,169.90	»	1,956.75	»
8,617,241.72	75,202,491.61 +	7,473,297.50	8,452,403.63	2,190,054.94	6,262,348.69	8,452,403.63	»	68,775,304.83	14,879,590.41
17,603,224. »	111,593,502.50 +	12,039,308.39	20,711,479.48	13,384,855.39	7,326,624.09	20,711,479.48	»	107,375,133.89	24,929,848.09
2,209,745.97	26,943,049.68 -	803,050.32	2,774,706.68	2,463,284.45	232,841.17	2,696,125.62 -	78,581.06	27,196,588.16	2,442,587.14
1,407,088.10	4,078,813. »	»	6,805,129.98	6,131,516. »	673,613.98	6,805,129.98	»	8,803,240.90	2,080,702.08
3,616,834.07	31,021,862.68 -	803,050.32	9,579,836.66	8,594,800.45	906,455.15	9,501,255.60 -	78,581.06	35,999,829.06	4,523,289.22
5,369,148.21	5,369,148.21 +	5,369,061.21	2,679,239.19	2,600,000. »	157,820.25	2,757,820.25 +	78,581.06	2,600,000. »	5,526,968.46
8,617,241.72	75,202,491.61 +	7,473,297.50	8,452,403.63	2,190,054.94	6,262,348.69	8,452,403.63	»	68,775,304.83	14,879,590.41
17,603,224. »	111,593,502.50 +	12,039,308.39	20,711,479.48	13,384,855.39	7,326,624.09	20,711,479.48	»	107,375,133.89	24,929,848.09

Roma, addì 29 dicembre 1937 - Anno XVI.

IL MINISTRO
LANTINI.

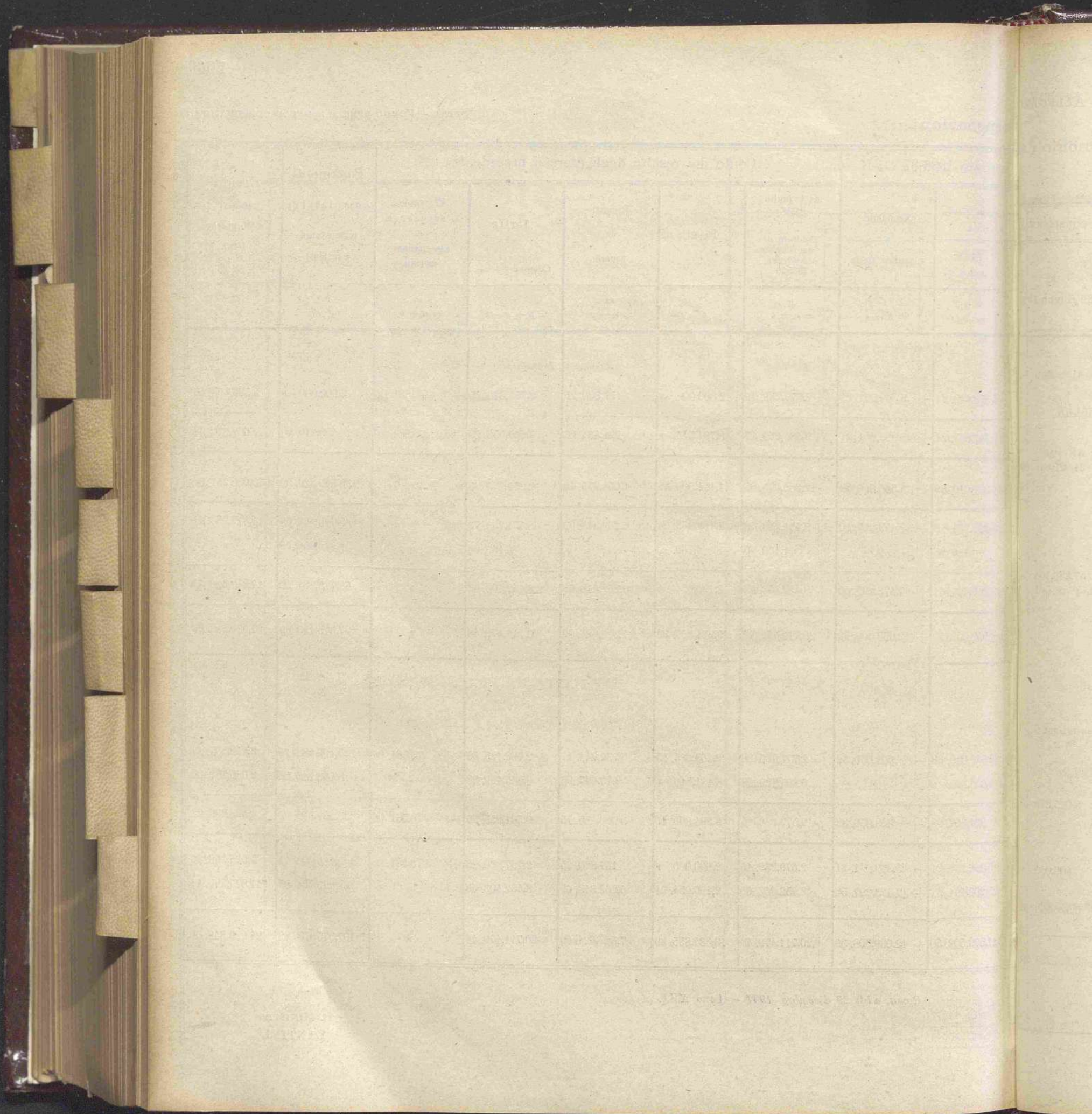

Situazione di cassa al 30 giugno 1937.

	MOVIMENTO DEI FONDI		
	in conto corrente postale	in Tesoreria	TOTALE
Fondo di cassa al 1° luglio 1936:			
nel c/c postale 1/3500. L. 8,181,418.81			
nel c/c postale 1/7337. » 35,918.20			
nel c/c postale 1/13447 » 1,169.90			
nel c/c presso la Sezione di Regia Tesoreria . . .	8,218,506.91	»	20,640,224.33
	»	12,421,717.42	
ENTRATA.			
Versamenti per entrate di bilancio:			
effettuati nel c/c 1/3500 L. 88,649,753.03			
effettuati nel c/c 1/7337 » 240,751.20			
effettuati nel c/c 1/13447 » 786.85			
	88,891,291.08	»	(a)
Versamenti nella contabilità speciale presso la Regia Tesoreria »		(*) 22,702,206.12	141,593,497.20
Passaggio fondi dal c/c 1/3500 alla contabilità speciale presso la Regia Tesoreria L. 88,700,000. »			
Passaggio fondi dal c/c 1/7337 alla Contabilità speciale presso la Regia Tesoreria » 230,000. »			
Passaggio fondi del c/c 1/13447 alla Contabilità speciale presso la Regia Tesoreria » 1,956.75			
	»	88,931,956.75	88,931,956.75
Totale entrata	88,891,291.08	111,634,162.87	200,525,453.95
Totale complessivo	97,109,797.99	124,055,880.29	221,165,678.28
USCITA.			
Pagamenti per spese di bilancio »		107,375,133.89	(b) 107,375,133.89
Passaggio fondi dai c/c postali 1/3500, 1/7337 e 1/13447 alla Contabilità speciale presso la Regia Tesoreria. 88,931,956.75	88,931,956.75	»	88,931,956.75
Totale uscita	88,931,956.75	107,375,133.89	196,307,090.64
Fondo di cassa al 30 giugno 1937.			
nel c/c postale 1/3500. L. 8,131,171.84			
nel c/c postale 1/7337. » 46,669.40			
nel c/c postale 1/13447 » —			
	8,177,841.24	»	24,858,587.64
nel c/c presso la Sezione di Regia Tesoreria . . .	»	(c) 16,680,746.40	

(*) Ivi comprese lire 570,85 che, anziché affluire al c/c postale n. 1/7337, il cui ammontare per l'esercizio corrente è di lire 240,751, sono state direttamente versate in Tesoreria.

L'introito complessivo per detto capitolo risulta, tra conto corrente postale e Tesoreria, di lire 241,322.05.

(a) Vedi colonna r consuntivo Entrata.

(b) Vedi colonna p consuntivo Spesa.

(c) Vedi situazione della Sezione di Regia Tesoreria di Roma.

Fondo s
Riassunto dei conti generali del patrimonio del

Parte I. — ATTIVITÀ.

CLASSIFICAZIONE DELLE ATTIVITÀ	Riferimento ai conti	SITUAZIONE E MOVIMENTO GIUSTA I REGISTRI DI CONSISTENZA			
		al 1° luglio 1936	Variazioni avvenute durante l'esercizio 1936-37		al 30 giugno 1937
			in aumento	in diminuzione	
Attività finanziarie:					
Cassa al 30 giugno 1937 L.					
Residui attivi al 30 giugno 1937 »					
	<i>A</i>	20,711,479. 48	4,218,368. 61	»	24,929,848. 09
Beni immobili:					
Edificio destinato a sede del Ministero	<i>B</i>	48,449,984. 44	8,803,180. 90	»	57,253,165. 34
Beni mobili, crediti, titoli di credito, ecc.:					
Mobili (inventario al 30 giugno 1937) L.					
Titoli di credito in custodia:					
Titoli di rendita 5 % da destinarsi alle spese per i servizi dell'Ispettorato Corporativo »					
	<i>B</i>	7,477,464. 60	547,811,50	»	8,025,276. 10
Biblioteca	<i>C</i>	405.000. »	4,000. »	»	409,000. »
Avanzo di gestione disponibile al 30 giugno 1937 »		2,679,239. 19	2,847,729. 27	»	5,526,968. 46
Totali		79,723,167. 71	16,421,090. 28	»	96,144,257. 99
			+ 16,421,090. 28		

ALLEGATO NUMERO 2

monio del Fondo speciale per l'esercizio finanziario 1936-37.

Parte II. — PASSIVITÀ.

I CONSISTENZA	CLASSIFICAZIONE DELLE PASSIVITÀ	Riferimento ai conti	SITUAZIONE E MOVIMENTO GIUSTA I REGISTRI DI CONSISTENZA			
			al 1° luglio 1936	Variazioni avvenute durante l'esercizio 1936-37		al 30 giugno 1937
				in aumento	in diminuzione	
	Passività finanziarie:					
	Residui passivi	A	20,711,479. 48	4,218,368. 61	>	24,929,848. 09
24,929,848. 09	Passività patrimoniali diverse	>	>	>	>	>
			20,711,479. 48	4,218,368. 61	>	24,929,848. 09
57,253,165. 34	Fondo per le spese dei servizi dell'Ispettorato Corporativo	>	1,736,100. >	>	>	1,736,100. >
			22,447,579. 48	4,218,368. 61	>	26,665,948. 09
	Eccedenza delle attività:					
	al 1° luglio 1936	>	57,275. 588,23	>	>	>
8,025,276. 10	al 30 giugno 1937	>	>	>	>	69,478,309. 90
409,000. >						
5,526,968. 46	Miglioramento patrimoniale	>	>	12,202,721. 67	>	>
96,144,257. 99	Totali		79,723,167. 71	16,421,090. 28	>	96,144,257. 99
				+ 16,421,090. 28		

RENDICONTO GENERALE
PER L'ESERCIZIO FINANZIARIO
1936-37.

ALLEGATO NUMERO 3

Attività e passività finanziarie

Numero progressivo	ATTIVITÀ	SITUAZIONE E MOVIMENTO GIUSTA I REGISTRI DI CONSISTENZA			
		al 1° luglio 1936	Variazioni avvenute durante l'esercizio 1936-37		al 30 giugno 1937
			in aumento	in diminuzione	
1	Residui attivi di bilancio:				
	Danaro presso gli agenti della riscossione.	»	»	»	»
	Somme da riscuotere.	71,255. 15	71,260. 45	71,255. 15	71,260. 45
2	Conto di cassa	20,640,224. 33	200,525,453. 95	196,307,090. 64	24,858,587. 64
			200,596,714. 40	196,378,345. 79	
	Aumento nella consistenza delle attività finanziarie	»	4,218,368. 61		
	Totali . . .	20,711,479. 48	4,218,368. 61		24,929,848. 09

ALLEGATO NUMERO 3.

FONDO SPECIALE
DELLE CORPORAZIONI.

e passività finanziarie (Conto A).

CONSISTENZA	Numero progressivo	PASSIVITÀ	SITUAZIONE E MOVIMENTO GIUSTA I REGISTRI DI CONSISTENZA			
			al 1° luglio 1936	Variazioni avvenute durante l'esercizio 1936-37		al 30 giugno 1937
				in aumento	in diminuzione	
al giugno 1937						
	1	Residui passivi di bilancio:				
		parte ordinaria L. 2,442,587. 14				
		parte straordinaria » 2,080,702. 08				
71,260. 45		movimento di capitali » 5,526,968. 46				
		partite di giro » 14,879,590. 41				
4,858,587. 64			20,711,479. 48	17,603,224. »	13,384,855. 39	
				17,603,224. »	13,384,855. 39	
		Aumento nella consistenza delle passività finanziarie		4,218,368. 61		
		Totali . . .	20,711,479. 48	4,218,368. 61	24,929,848. 09	

Titoli di credito provenienti dall'investimento della somma assegnata al Fondo Speciale delle Corporazioni per i servizi dello Ispettorato Corporativo ai sensi dell'articolo 2 del Decreto Ministeriale 31 agosto 1932 (Gazz. Uff. n. 222 del 1932).

DENOMINAZIONE	Consistenza al 1° luglio 1936	Variazioni		Consistenza al 30 giugno 1937
		in +	in -	
Titoli del Prestito redimibile 3.50 per cento (già Litorio) convertiti nella « Rendita 5 per cento » depositati presso la Cassa Depositi e Prestiti - Polizza n. 31858 del 12 agosto 1936	1,7 6.100. »	»	»	1,736,100. »
Totali	1,736,100. »	»	»	1,736,100. »

Attività — Beni immobili, mobili, crediti e titoli diversi (Conto B)

Numero progressivo	DESCRIZIONE DELLE PARTITE	SITUAZIONE E MOVIMENTO GIUSTA I REGISTRI DI CONSISTENZA			
		al 1° luglio 1936	Variazioni avvenute durante l'esercizio 1936-37		al 30 giugno 1937
			in aumento	in diminuzione	
	BENI IMMOBILI.				
1	Edificio destinato a sede del Ministero	48,449,984. 44	8,803,180. 90	»	57,253,165. 34
	BENI MOBILI.				
2	Materiali per uso di ufficio	5,741,364. 60	547,811. 50	»	6,289,176. 10
	CREDITI.				
3	Crediti	»	»	»	»
	TITOLI DI CREDITO.				
4	Titoli di rendita 5% di pertinenza dell'Ispettorato Corporativo	1,736,100. »	»	»	1,736,100. »
			9,350,992. 40	»	
	Variazioni in aumento		+ 9,350,992. 40		
	Totale del Conto B	55,927,449. 04	+ 9,350,992. 40		65,278,441. 44

Dimostrazioni di concordanza tra gli accertamenti

Conto dell'entrata accertata in bilancio in relazione al conto patrimoniale.

CATEGORIE DEL BILANCIO DELL'ENTRATA	ACCERTAMENTO totale secondo il bilancio	ENTRATE PROVENIENTI DAL PATRIMONIO		ENTRATE depurate dai movimenti patrimoniali
		Diminuzioni di attività	Aumenti di passività	
Entrate effettive:				
parte ordinaria L. 33.765,512. 89				
parte straordinaria* » 25,498. »				
	33.791,010. 89	»	»	33.791,010. 89
Movimento di capitali	2,600,000. »	2,600,000. »	»	»
Partite di giro	75.202,491. 61	»	75,202,491. 61	»
		2,600,000. »	75,202,491. 61	
Risultanze:				
Trasformazioni patrimoniali	»	77,802,491. 61	»	
Entrate depurate	»	»		33,791,010. 89
Accertamento totale secondo il bilancio . . .	111,593,502. 50		111,593,502. 50	

di competenza del bilancio ed i conti patrimoniali.

Conto della spesa accertata in bilancio in relazione al conto patrimoniale.

CATEGORIE DEL BILANCIO DELLA SPESA	ACCERTAMENTO totale secondo il bilancio	SPESE COSTITUENTI INCREMENTI DI PATRIMONIO		SPESE depurate dai movimenti patrimoniali
		Aumenti di attività	Diminuzioni di passività	
Spese effettive:				
parte ordinaria L. 26,943,049. 68				
parte straordinaria » 4,078,813. »				
	31,021,862. 68	9,354,992. 40	»	21,666,870. 28
Movimento di capitali	5,369,148. 21	5,369,148. 21	»	»
Partite di giro	75,202,491. 61	»	75,202,491. 61	»
		14,724,140. 61	75,202,491. 61	
Risultanze:				
Trasformazioni patrimoniali »	»	89,926,632. 22	»	»
Spese depurate »	»	»	»	21,666,870. 28
Accertamento totale secondo il bilancio	111,593,502. 50	111,593,502. 50		

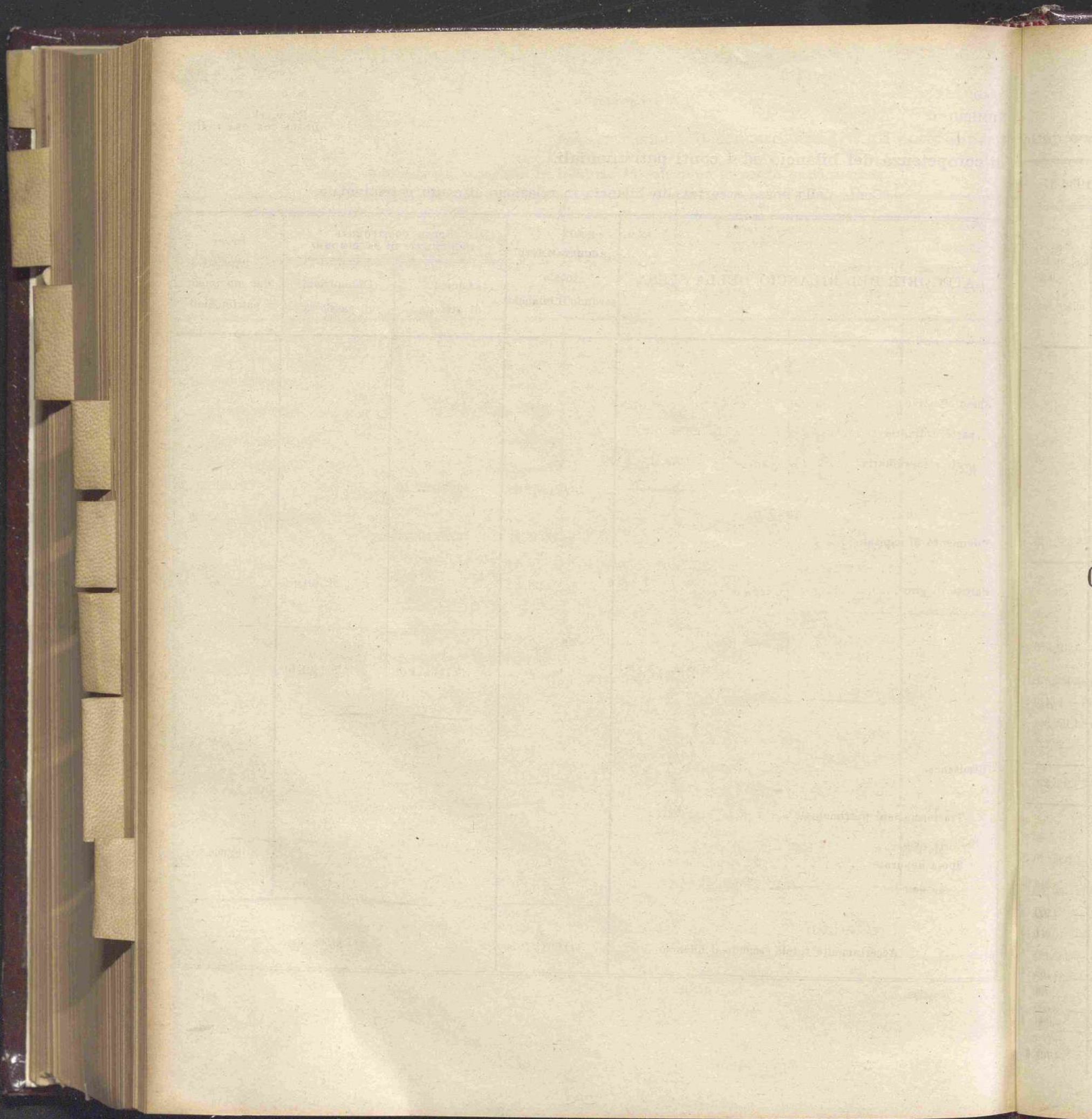

APPENDICE N. 2

al conto consuntivo del Ministero delle corporazioni
per l'esercizio finanziario dal 1° luglio 1936 al 30 giugno 1937

(Art. 12 del Regio decreto 1° maggio 1925, n. 582)

CONTO CONSUNTIVO
dell'ENTRATA e della SPESA dell'OPERA NAZIONALE DOPOLAVORO
per l'esercizio finanziario dal 1° luglio 1936 al 30 giugno 1937

RENDICONTO GENERALE
PER L'ESERCIZIO FINANZIARIO
1936-37.

Ministero delle corpora

Capitoli			Conto della competenza per l'esercizio 1936-37						
Numero			Denominazione	Somme			Maggiori o minori entrate		
del 1935-36	del 1936-37	del 1937-38		previste	accertate				
					riscosse	rimaste da riscuotere		TOTALE	
TITOLO I. — ENTRATE ORDINARIE.									
CATEGORIA I. — Entrate effettive.									
<i>Rendite ed altri proventi patrimoniali.</i>									
1	1	1	Interessi di fondi pubblici e di fondi depositati in conto corrente	15,000. »	6,574. 30	28,335. 70	34,910. »	+ 19,910. »	2,335. »
<i>Contributi.</i>									
2	2	2	Contributi in dipendenza della legge 2 aprile 1926, n. 563, sulla disciplina giuridica dei rapporti collettivi di lavoro	5,000,000. »	4,500,000. »	816,730. »	5,316,730. »	+ 316,730. »	266,569. »
3	3	3	Entrate per bollino assicurazione obbligatoria sulle tessere	5,600,000. »	5,434,991. »	685,479. 05	6,120,470. 05	+ 520,470. 05	1,056,483. »
4	4	4	Introiti per vendita distintivi	60,000. »	49,559. 40	»	49,559. 40	- 10,440. 60	»
5	5	5	Introiti per vendita blocchetti	1,500,000. »	2,406,177. 25	202,386. 75	2,608,564. »	+ 1,108,564. »	40,186. »
6	6	6	Introiti per diritti fissi e diplomi	200,000. »	165,393. »	11,880. »	177,273. »	- 22,727. »	»
				12,360,000. »	12,556,120. 65	1,716,475. 80	14,272,596. 45	+ 1,912,596. 45	1,363,238. »
<i>Entrate dipendenti da attività istituzionali.</i>									
7	7	7	Entrate derivanti dalla gestione dei Carri di Tespi	per memoria	8,810. 30	326,500. »	335,310. 30	+ 335,310. 30	»
8	8	8	Entrate derivanti dalle attività filodrammatiche	60,000. »	»	»	»	- 60,000. »	»
9	9	9	Entrate derivanti dalle attività musicali	5,000. »	12,911. 55	»	12,911. 55	- 7,911. 55	»
10	10	10	Entrate derivanti dalle attività popolarische	10,000. »	»	»	»	- 10,000. »	»
11	11	11	Entrate derivanti dalle attività sportive	50,000. »	431,908. 20	71,256. 80	503,165. »	+ 453,165. »	»
12	12	12	Entrate derivanti dalle attività escursionistiche	40,000. »	7,762. »	590. »	8,352. »	- 31,648. »	»
13	13	13	Entrate derivanti dalle attività insegnamento professionale	15,000. »	9,000. »	»	9,000. »	- 6,000. »	»
			<i>Da riportarsi</i>	180,000. »	470,392. 05	398,346. 80	868,738. 85	+ 688,738. 85	»

terro delle corporazioni.

ENTRATA - OPERA NAZIONALE DOPOLAVORO.

1936-37		Conto dei residui degli esercizi precedenti					Riscossioni (Competenza e residui)	Residui attivi al 30 giugno 1937
Maggiori o minori entrate	Al 1° luglio 1936	Riscossi		Rimasti da riscuotere	TOTALE	Aumenti o diminuzioni		
		nell'esercizio precedente	nel 1936-37					
> + 19,910 >	2,335. 60	>	2,335. 60	>	2,335. 60	>	8,909. 90	28,335. 70
> + 316,730. >	266,569. >	>	266,569. >	>	266,569. >	>	4,766,569 >	816,730. >
5 + 520,470. 05	1,056,483. 55	>	876,483. 60	179,999. 95	1,056,483. 55	>	6,311,474. 60	865,479. >
0 - 10,440. 60	>	>	>	>	>	>	49,559. 40	>
+ 1,108,564. >	40,186. 25	>	53,670. 90	>	53,670. 90	+ 13,484. 65	2,459,848. 15	202,386. 75
> - 22,727. >	>	>	>	>	>	>	165,893. >	11,880. >
+ 1,912,596. 45	1,363,238. 80	>	4,196,723. 50	179,999. 95	4,376,723. 45	+ 13,484. 65	13,752,844. 15	1,896,475. 75
0 + 335,310. 30	>	>	>	>	>	>	8,810. 30	326,500. >
- 60,000. >	>	>	>	>	>	>	>	>
5 - 7,911. 55	>	>	>	>	>	>	12,911. 55	>
- 10,000. >	>	>	>	>	>	>	>	>
+ 453,165. >	>	>	>	>	>	>	431,908. 20	71,256. 80
- 31,648. >	>	>	>	>	>	>	7,762. >	590. >
- 6,000 >	>	>	>	>	>	>	9,000. >	>
5 + 688,738. 85	>	>	>	>	>	>	470,392. 05	398,346. 80

RENDICONTO GENERALE
PER L'ESERCIZIO FINANZIARIO
1936-37.

Ministero delle

corporaz

Capitoli			Conto della competenza per l'esercizio 1936-37					
Numero			Denominazione	Somme				Maggiori o minori entrate
del 1935-36	del 1936-37	del 1937-38		previste	accertate			
					riscosse	rimaste da riscuotere	TOTALE	
			<i>Riporto . . .</i>	180,000. »	470,392. 05	398,346. 80	868,738. 85	+ 688,738. 85
14	14	14	Entrate derivanti dalle attività assistenziali e culturali	20,000. »	13. 50	»	13. 50	- 19,986. 50
15	15	15	Proventi vendita pubblicazioni.	215,000. »	189,240. 05	46,776. »	236,016. 05	+ 21,016. 05
16	16	16	Entrate gestione rivista « Gente Nostra »	<i>per memoria</i>	»	45,000. »	45,000. »	+ 45,000. »
17	17	17	Entrate gestione « Terme di Viterbo »	80,000. »	140,000. »	90,000. »	230,000. »	+ 150,000. »
				495,000. »	799,645. 60	580,122. 80	1,379,768. 40	+ 884,768. 40
TITOLO II.								
ENTRATE STRAORDINARIE.								
CATEGORIA I. — <i>Entrate effettive.</i>								
18	18	18	Introiti derivanti dalle assicurazioni extra lavoro	290,000. »	94,270. 15	7,837. 70	402,107. 85	- 187,892. 15
19	19	19	Contributo Istituto Nazionale Assicurazioni	100,000. »	100,000. »	»	100,000. »	»
20	20	20	Contributi vari di amministrazioni pubbliche e private	190,000. »	136,875. »	219,246. 65	356,121. 65	+ 166,121. 65
21	21	21	Proventi dipendenti da convenzioni speciali	40.000. »	88,889. 50	4,477. 50	93,367. »	+ 53,367. »
22	22	22	Entrate eventuali e contributo straordinario del Ministero delle Corporazioni	3,000,000. »	3,000,000. »	»	3,000,000. »	»
23	23	23	Entrate eventuali	50,000. »	105,461. 65	482. 50	105,944. 15	+ 55,944. 15
				3,670,000. »	3,525,496. 30	232,044. 35	3,757,540. 65	+ 87,540. 65
CATEGORIA II. — <i>Movimento di capitali.</i>								
24	24	24	Vendita di fondi pubblici dello Stato o garantiti dallo Stato	100,000. »	»	»	»	- 100,000. »
»	»	24 <i>bis</i>	Vendita mobili o immobili	30,000. »	39,699. »	»	39,699. »	+ 9,699. »
25	25	25	Entrate per recupero depositi garanzia	20,000. »	3,000. »	»	3,000. »	- 17,000. »
26	26	26	Entrate in dipendenza di mutui	1,150,000. »	1,150,000. »	»	1,150,000. »	»
			Quota ammortamento Eserc. 1937-38 disavanzo Amministrazione Eserc. 1935-36	1,575,345. 95	»	»	»	1,575,345. 95
			Contributo Ministero Corporazioni Congresso Mondiale	1,000,000. »	1,000,000. »	»	1,000,000. »	»
				3,875,345. 95	2,192,699. »	»	2,192,699. »	1,682,646. 95

Al 1° luglio
1936

40,000.

1,000,000.

14,896. 65

1,054,896. 65

10,973. 80

terro delle
corporazioni.

ENTRATA - OPERA NAZIONALE DOPOLAVORO.

1936-37		Conto dei residui degli esercizi precedenti					Versamenti (Competenza e residui)	Residui attivi al 30 giugno 1937
Maggiori o minori entrate	Al 1° luglio 1936	Riscossi		Rimasti da riscuotere	TOTALE	Aumenti o diminuzioni		
		nell'esercizio precedente	nel 1936-37					
5 + 688,738. 85	»	»	»	»	»	»	470,392. 05	398,346. 80
0 - 19,986. 50	»	»	»	»	»	»	13. 50	»
5 + 21,016. 65	»	»	»	»	»	»	189,240. 05	46,776. »
» + 45,000. »	»	»	»	»	»	»	»	45,000. »
» + 150,000. »	»	»	»	»	»	»	140,000. »	90,000. »
0 + 884,768. 40	»	»	»	»	»	»	799,645. 60	580,122. 80
5 - 187,892. 15	»	»	»	»	»	»	94,270. 15	7,837. 70
» »	»	»	»	»	»	»	100,000. »	»
5 + 166,121. 65	40,000. »	»	82,271. 20	»	82,271. 20	+ 42,271. 20	219,146. 20	219,246. 65
» + 53,367. »	»	»	»	»	»	»	88,889. 50	4,477. 50
» »	1,000,000. »	»	313,569. 15	»	313,569. 15	- 686,430. 85	3,313,569. 15	»
5 + 55,944. 15	14,896. 65	»	19,080. »	»	19,080. »	+ 4,183. 35	124,541. 65	482. 50
5 + 87,540. 65	1,054,896. 65	»	414,920. 35	»	414,920. 35	- 639,976. 30	3,940,416. 65	232,044. 35
- 100,000. »	»	»	»	»	»	»	»	»
+ 9,699. »	»	»	»	»	»	»	39,699. »	»
- 17,000. »	10,973. 80	»	10,000. »	973. 80	10,973. 80	»	13,000. »	973. 80
»	»	»	»	»	»	»	1,150,000. »	»
1,575,345. 95	»	»	»	»	»	»	»	»
»	»	»	»	»	»	»	1,000,000. »	»
1,682,646. 95	10,973. 80	»	10,000. »	973. 80	10,973. 80	»	2,202,699. »	973. 80

Capitoli			Conto della competenza per l'esercizio 1936-37				
Numero			Denominazione	Somme			Maggiori o minori entrate
del 1935-36	del 1936-37	del 1937-38		previste	accertate		
					riscosse	rimaste da riscuotere	
CATEGORIA III. — Partite di giro.							
27	27	27	Contabilità speciali delle diverse manifestazioni dell'O. N. D. promosse dalla Direzione generale:				
			1º) Rivista « Gente Nostra » . . . L. 573,621. 95				
			2º) C. N. I. A. P. 31,738. 15				
			3º) Carro lirico 1936 631,052. 35				
			4º) Carri drammatici 1936 81,802. 70				
			5º) Carro di Tespi lirico 1937 338,757. 20				
			6º) Carri di Tespi drammatici 1937 110,559. 45				
			7º) Fondo spese Ispettorato. 310,761. »				
			8º) VIII Concorso ginnico 45,680. 50				
			9º) IX Concorso Ginnico 424,382. 50				
			10º) Crociera Tripoli 700,637. 10				
			11º) Terme Viterbo 92,503. 40				
			12º) E. N. B. P. e S. 45,824. 50				
			13º) Raduno Roccaraso 12,097. 55				
			14º) Raduno Cortina d'Ampezzo. » 10,745. »				
			15º) Polisportiva Dir.ne OND 3,628. 40				
28	28	28	Anticipi ai Dopolavoro Provinciali e anticipi vari	3,300,000. »	3,419,291. 75	»	3,419,291. 75 + 119,291. 75
				350,000. »	2,074,695. 55	72,062. 35	2,446,757. 90 + 1,796,757. 90
				3,650,000. »	5,493,987. 30	72,062. 35	5,566,049. 65 + 1,916,049. 65
RIEPILOGO.							
FONDO CASSA AL 1º LUGLIO 1936.			»	»	»	»	»
TITOLO I. — ENTRATE ORDINARIE.							
CATEGORIA I. — Entrate effettive.							
			RENDITE ED ALTRI PROVENTI PATRIMONIALI	15,000. »	6,574. 30	28,335. 70	34,910. » + 19,910. »
			CONTRIBUTI	12,360,000. »	12,556,120. 65	1,716,475. 80	14,272,596. 45 + 1,912,596. 45
			ENTRATE DIPENDENTI DALLE ATTIVITÀ ISTITUZIONALI.	495,000. »	799,645. 60	580,122. 80	1,379,768. 40 + 884,768. 40
TITOLO II. ENTRATE STRAORDINARIE.							
			CATEGORIA I. — Entrate effettive	3,670,000. »	3,525,496. 30	232,044. 35	3,757,540. 65 + 87,540. 65
			CATEGORIA II. — Movimento di capitali	3,875,345. 95	2,192,699. »	»	2,192,699. » - 1,682,646. 95
			CATEGORIA III. — Partite di giro	3,650,000. »	5,493,987. 30	72,062. 35	5,566,049. 65 + 1,916,049. 65
TOTALE GENERALE DELL'ENTRATA			24,065,345. 95	24,574,523. 15	2,629,041. »	27,203,564. 15	+ 3,138,218. 20

ENTRATA - OPERA NAZIONALE DOPOLAVORO.

corporazioni.

Mistero delle

Esercizio 1936-37

		Conto dei residui degli esercizi precedenti					Versamenti (Competenza e residui)	Residui attivi al 30 giugno 1937
		Riscossi		Rimasti da riscuotere	TOTALE	Aumenti o diminuzioni		
Maggiori o minori entrate	Al 1° luglio 1936	nell'esercizio precedente	nel 1936-37					
	»	»	»	»	»	»	3,419,291. 75	»
75 + 119,291. 75	200,290. 55	»	11,442. 90	188,847. 65	200,290. 55	»	2,086,138. 45	260,910. »
90 + 1,796,757. 90	200,290. 55	»	11,442. 90	188,847. 65	200,290. 55	»	5,505,430. 20	260,910. »
65 + 1,916,049. 65	»	»	»	»	»	»	»	»
»	2,335. 60	»	2,335. 60	»	2,335. 60	»	8,909. 90	28,335. 70
» + 19,910. »	1,363,238. 80	»	1,196,723. 50	179,999. 95	1,376,723. 45	+ 13,484. 65	13,752,844. 15	1,896,475. 75
45 + 1,912,596. 45	»	»	»	»	»	»	799,645. 60	580,122. 80
40 + 884,768. 40	1,054,896. 65	»	414,920. 35	»	414,920. 35	- 639,976. 30	3,940,416. 65	232,044. 35
65 + 87,540. 65	40,973. 80	»	10,000. »	973. 80	40,973. 80	»	2,202,699. »	973. 80
» - 1,682,646. 95	200,290. 55	»	11,442. 90	188,847. 65	200,290. 55	»	5,505,430. 20	260,910. »
65 + 1,916,049. 65	2,631,735. 40	»	1,635,422. 35	369,821. 40	2,005,243. 75	- 626,491. 65	26,209,945. 50	2,998,862. 40
15 + 3,138,218. 20								

Numero			Capitoli Denominazione	Conto della competenza per			TOTALE
del 1935-36	del 1936-37	del 1937-38		Somme			
				previste	accertate		
					pagate	rimaste da pagare	
1	1	1	Disavanzo di amministrazione	»	»	»	»
TITOLO I. — SPESE ORDINARIE.							
CATEGORIA I. — <i>Spese effettive.</i>							
<i>Spese per la gestione dei beni patrimoniali.</i>							
2	2	2	Spese per la manutenzione ordinaria dei fabbricati dell'O. N. D.	40,000. »	16,648. 75	4,815. 55	21,464. 30
<i>Spese generali di funzionamento e di personale.</i>							
3	3	3	Stipendi ed assegni al personale dalla Direzione generale — Assicurazioni e provvidenze	4,000,000. »	4,605,387. 75	65,664. 45	4,671,052. 20
4	4	4	Indennità di missione per ispezioni ed indennità a Commissioni	350,000. »	357,788. 20	20,812. 40	378,600. 60
5	5	5	Affitto locali	95,000. »	77,440. 85	14,158. 10	91,598. 95
6	6	6	Spese d'ufficio, cancelleria, stampati	130,000. »	129,795. 10	16,245. 90	146,041. »
7	7	7	Spese di illuminazione, riscaldamento, manutenzione mobili, pulizie	80,000. »	61,069. 75	11,114. 50	72,184. 25
8	8	8	Spese per vetture, facchinaggio, trasporti, manutenzione ed esercizio autoveicoli e trasferimenti	200,000. »	208,410. 95	24,567. 10	232,978. 05
9	9	9	Spese postelegrafiche	150,000. »	142,141. 10	1,510. 50	143,651. 60
10	10	10	Spese per la rinnovazione ed integrazione del patrimonio mobile, macchine, ecc., dell'O. N. D.	300,000. »	75,877. 30	30,000. »	105,877. 30
				5,305,000. »	5,657,911. »	184,072. 95	5,841,983. 95

corporazioni.

SPESA - OPERA NAZIONALE DOPOLAVORO.

ero delle

petenza per

me

accertate

rimaste
da pagare

l'esercizio 1936-37		Conto dei residui degli esercizi precedenti					Pagamenti	Residui
TOTALE	Economie o maggiori spese	Al 1° luglio 1936	Pagati	Rimasti da pagare	TOTALE	Economie o eccedenze	complessivi (competenza e residui)	passivi al 30 giugno 1937
»	»	1,402,323. 20	1,402,323. 20	»	1,402,323. 20	»	1,402,323. 20	»
4,815. 55	21,464. 30 — 18,535. 70	1,945. 20	1,837. 25	»	1,837. 25 — 107. 95	107. 95	18,486. »	4,815. 55
65,664. 45	4,671,052. 20 + 671,052. 20	220,291. 25	219,543. 25	»	219,543. 25 — 748. »	748. »	4,824,931. »	65,664. 45
20,812. 40	378,600. 60 + 28,600. 60	10,978. 60	10,978. 60	»	10,978. 60	»	368,766. 80	20,812. 40
14,158. 10	91,598. 95 — 3,401. 05	22,976. 75	4,200. »	18,776. 75	22,976. 75	»	81,640. 85	32,934. 85
16,245. 90	146,041. » + 16,041. »	20,452. 10	19,822. 05	»	19,822. 05 — 630. 05	630. 05	149,617. 15	16,245. 90
11,114. 50	72,184. 25 — 7,815. 75	4,762. 35	4,762. 35	»	4,762. 35	»	65,832. 10	11,114. 50
24,567. 10	232,978. 05 + 32,978. 05	56,801. 55	56,801. 55	»	56,801. 55	»	265,212. 50	24,567. 10
1,510. 50	143,651. 60 — 6,348. 40	6,121. 10	6,121. 10	»	6,121. 10	»	148,262. 20	1,510. 50
30,000. »	105,877. 30 — 194,122. 70	9,006. »	»	9,000. »	9,000. » — 6. »	6. »	75,877. 30	39,000. »
184,072. 95	5,841,983. 95 + 536,983. 95	351,389. 70	322,228. 90	27,776. 75	350,005. 65 — 1,384. 05	1,384. 05	5,980,139. 90	211,849. 70

Capitoli			Conto della competenza per			TOTALE	
Numero			Denominazione	Somme			
del 1935-36	del 1936-37	del 1937-38		previste	accertate		
					pagate		rimaste da pagare
			<i>Spese per le varie attività istituzionali e le gestioni speciali.</i>				
11	11	11	Acquisto tessere e blocchetti per riduzioni ai Dopolavoristi	110,000. »	117,851. 50	4,000. »	
12	12	12	Acquisto distintivi	15,000. »	4,457. 60	11,088. 10	121,851.
13	13	13	Acquisto premi, diplomi, medaglie, ecc.	60,000. »	47,927. 50	14,682. 85	15,545.
14	14	14	Quota parte dei contributi sindacali a favore dei dopolavoro provinciali.	3,350,000. »	2,775,520. 55	595,069. 45	62,610.
15	15	15	Indennizzo sinistri sportivi degli iscritti all' O. N. D.	200,000. »	269,872. 50	15,947. 50	3,370,590.
16	16	16	Spese per le manifestazioni popolarische	120,000. »	45,977. 10	26,674. 25	285,820.
17	17	17	Spese per le filodrammatiche	450,000. »	12,000. »	6,500. »	72,651.
18	18	18	Spese per le attività musicali	70,000. »	89,600. 55	15,737. »	18,500.
19	19	19	Spese per l'escursionismo	200,000. »	83,584. 10	41,407. 75	105,337.
20	20	20	Spese per lo sport	350,000. »	73,062. »	682,746. 60	124,991.
21	21	21	Spese per le opere assistenziali e di igiene	20,000. »	»	»	755,808.
22	22	22	Spese per le scuole professionali e culturali.	40,000. »	48,775. 50	»	»
23	23	23	Spese per la Federazione scacchistica.	20,000. »	29,000. »	»	48,775.
24	24	24	Spese per acquisto pubblicazioni e per le biblioteche dell' O. N. D. . .	100,000. »	112,967. 80	62,497. 20	29,000.
25	25	25	Acquisto apparecchi radiofonici	150,000. »	51,155. 05	52,844. 30	175,465.
26	26	26	Propaganda e pubblicazioni O. N. D.	300,000. »	137,522. 30	72,525. 30	103,999.
27	27	27	Spese dipendenti da l'esercizio dei « Carri Tespi »	300,000. »	95,030. 60	314,328. 95	210,047.
28	28	28	Spese di funzionamento ed esercizio delle Officine dell' O. N. D.	500,000. »	529,823. 80	203,762. 75	409,359.
29	29	29	Rinnovazione ed integrazione materiale « Carri Tespi »	200,000. »	157,844. 60	186,533. »	733,586.
30	30	30	Spese dipendenti dalla Rivista « Gente Nostra »	450,000. »	179,532. 35	286,567. 85	344,377.
31	31	31	Spese dipendenti gestione Terme di Viterbo	5,000. »	92,503. 40	20,123. 95	466,100.
				7,010,000. »	4,954,008. 80	2,613,036. 80	112,627.
							7,567,045.
			TITOLO II. — SPESE STRAORDINARIE.				
			CATEGORIA I. — Spese effettive.				
32	32	32	Spese e premi di incoraggiamento a favore di Congressi, Enti, Associazioni ecc., che si propongono fini dopolavoristici	65,000. »	35,000. »	35,000. »	
33	33	33	Quota parte spettante all'Istituto Nazionale Assicurazioni sulle assicurazioni extra-lavoro	35,000. »	6,400. 75	»	70,000.
							6,400.
			<i>Da riportarsi . . .</i>	100,000. »	41,400. 75	35,000. »	76,400.

ero delle

corporazioni.

SPESA - OPERA NAZIONALE DOPOLAVORO.

petenza per

accertate

rimaste

da pagare

4,000. »

11,088. 10

14,682. 85

595,069. 45

15,947. 50

26.674. 25

6,500. »

15,737. »

41,407. 75

682,746. 60

»

»

»

62,497. 20

52,844. 30

72,525. 30

314,328. 95

203,762. 75

186,533. »

286,567. 85

20,123. 95

2,613,036. 80

35,000. »

»

35,000. »

»

l'esercizio 1936-37		Conto dei residui degli esercizi precedenti					Pagamenti	Residui
TOTALE	Economie o maggiori spese	Al 1° luglio 1936	Pagati	Rimasti da pagare	TOTALE	Economie o eccedenze	complessivi (competenza e residui)	passivi al 30 giugno 1937
121,851. 50 +	11,851. 50	34,311. 25	33,000. »	»	33,000. »	1,311. 25	150,851. 50	4,000. »
15,545. 70 +	545. 70	7,864. 90	7,864. 90	»	7,864. 90	»	12,322. 50	11,088. 10
62,610. 35 +	2,610. 35	6,340. »	5,890. »	»	5,890. »	450. »	53,817. 50	14,682. 85
3,370,590. » +	20,590. »	1,457,016. 70	915,686. 40	530,507. »	1,446,193. 40	10,823. 30	3,691,206. 95	1,125,576. 45
285,820. » +	85,820. »	»	»	»	»	»	269,872. 50	15,947. 50
72,651. 35 -	47,348. 65	12,679. »	12,190. »	»	12,190. »	489. »	58,167. 10	26,674. 25
18,500. » -	431,500. »	»	»	»	»	»	12,000. »	6,500. »
105,337. 55 +	35,337. 55	4,250. 35	4,250. 35	»	4,250. 35	»	93,850. 90	15,737. »
124,991. 85 -	75,008. 15	14,188. »	10,018. »	»	10,018. »	4,170. »	93,602. 10	41,407. 75
755,808. 60 +	405,808. 60	342,871. 25	342,327. 25	»	342,327. 25	544. »	415,389. 25	682,746. 60
» -	20,000. »	»	»	»	»	»	»	»
48,775. 50 +	8,775. 50	»	»	»	»	»	48,775. 50	»
29,000. » +	9,000. »	»	»	»	»	»	29,000. »	»
175,465. » +	75,465. »	14,339. »	13,364. »	225. »	13,589. »	750. »	126,331. 80	62,722. 20
103,999. 35 -	46,000. 65	38,348. 95	31,104. 45	1,419. »	32,523. 45	5,825. 50	82,259. 50	54,263. 30
210,047. 60 -	89,952. 40	25,192. 35	4,990. 05	20,072. 30	25,062. 35	130. »	142,512. 35	92,597. 60
409,359. 55 +	109,359. 55	54,675. 75	49,289. 85	»	49,289. 85	5,385. 90	144,320. 45	314,328. 95
733,586. 55 +	233,586. 55	7,833. 10	7,833. 10	»	7,833. 10	»	537,656. 90	203,762. 75
344,377. 60 +	144,377. 60	157,999. 40	157,999. 40	»	157,999. 40	»	315,844. »	186,533. »
466,100. 20 +	16,100. 20	60,198. 95	60,198. 95	»	60,198. 95	»	239,731. 30	286,567. 85
112,627. 35 +	107,627. 35	39,590. 10	37,822. 65	1,161. 60	38,984. 25	605. 85	130,326. 05	21,285. 55
7,567,045. 60 +	557,045. 60	2,277,699. 05	1,693,829. 35	553,384. 90	2,247,214. 25	30,484. 80	6,647,838. 15	3,166,421. 70
70,000. » +	5,000. »	»	»	»	»	»	35,000. »	35,000. »
6,400. 75 -	28,599. 25	»	»	»	»	»	6,400. 75	»
76,400. 75 -	23,599. 25	»	»	»	»	»	41,400. 75	35,000. »

Capitoli			Conto della competenza per l'esercizio			TOTALE	
Numero			Somme				
del 1935-36	del 1936-37	del 1937-38	Denominazione	previste	accertate		
					pagate		rimaste da pagare
			<i>Riporto . . .</i>	100,000. »	41,400. 75	35,000. »	76,400.
34	34	34	Spese per liti e legali, notarili e perizie	15,000. »	2,823. 70	»	2,823.
35	35	35	Manutenzione e riparazioni straordinarie, arredamento, ecc., degli immobili di proprietà dell'O. N. D., estinzioni di passività gravanti sugli immobili stessi all'atto del loro passaggio all'O. N. D.	550,000 »	254,710. 75	292,663. 60	547,374.
36	36	36	Manutenzioni e riparazioni straordinarie « Terme di Viterbo »	100,000. »	90,489. »	37,007. 20	127,496.
37	37	37	Contributi straordinari ai Dopolavoro Provinciali	300,000. »	367,029. 15	51,721. 65	418,750.
38	38	38	Liquidazioni ed indennità licenziamento e premi natalità e nuzialità	150,000. »	327,928. 75	50,682. 45	378,611.
39	39	39	Spese impreviste e varie	300,000. »	211,161. 70	29,070. 85	240,232.
40	40	40	Fondo di riserva	390,000. »	»	»	»
				1,905,000. »	1,295,543. 80	496,145. 75	1,791,689.
			<i>CATEGORIA II. — Movimento di capitali.</i>				
41	41	41	Acquisto di fondi pubblici dello Stato o garantiti dallo Stato	»	»	»	»
»	41	41	Acquisto mobili e macchine	100,000. »	106,813. 50	59,329. »	166,142.
42	42	42	Spese per acquisto o costruzione immobili destinati a Sede di Dopolavoro Provinciali o altri Dopolavoro	1,210,000. »	856,729. 10	668,641. 45	1,525,370.
43	43	43	Spese per acquisto o costruzione della Sede Centrale dell'O. N. D.	»	»	»	»
44	44	44	Spese per depositi di garanzia	30,000. »	6,611. 50	»	6,611.
45	45	45	Restituzione mutui	240,000. »	292,031. »	464,379. 30	756,410.
			Accantonamento contributo Congresso Mondiale	1,000,000. »	982,830. 40	17,169. 60	1,000,000.
				2,580,000. »	2,245,015. 50	1,209,519. 35	3,454,534.
			<i>CATEGORIA III. — Partite di giro.</i>				
46	46	46	Contabilità speciali delle diverse manifestazioni promosse dalla Direzione generale dell'O. N. D.:				
			1°) Rivista « Gente Nostra » L.	573,621. 95			
			2°) Comitato Nazionale Arti Popolari »	31,738. 15			
			3°) Carro lirico 1936 »	631,052. 35			
			4°) Carri drammatici 1936 »	81,802. 70			
			5°) Carro di Tespi lirico 1963 »	338,757. 20			
			6°) Carri di Tespi drammatici 1937 »	110,559. 45			
			7°) Fondo Ispettorato »	310,761. »			
			8°) VIII Concorso Ginnico »	45,680. 50			
			9°) IX Concorso Ginnico »	429,882. 50			
			10°) Crociera Tripoli »	700,637. 10			
			11°) Terme Viterbo »	92,503. 40			
			12°) E. N. B. P. e S. »	45,824. 50			
			13°) Raduno Roccaraso »	12,097. 55			
			14°) Raduno Cortina d'Ampezzo »	10,745. »			
			15°) Polisportiva Direz. O. N. D. »	3,628. 40			
47	47	47	Restituzione anticipi ai Dopolavoro Provinciali e anticipi vari	3,300,000. »	3,419,291. 75	»	3,419,291. 75
				350,000. »	1,353,261. 10	793,496. 80	2,146,757. 90
				3,650,000. »	4,772,552. 85	793,496. 80	5,566,049. 65

ero delle

corporazioni.

SPESA - OPERA NAZIONALE DOPOLAVORO.

petenza per

nme

accertate

rimaste

da pagare

35,000. >

>

292,663. 60

37,007. 20

51,721. 65

50,682. 45

29,070. 85

>

496,145. 75

>

59,329. >

668,641. 45

>

464,379. 30

17,169. 60

1,209,519. 35

>

793,496. 80

793,496. 80

>

793,496. 80

>

793,496. 80

>

793,496. 80

>

793,496. 80

>

793,496. 80

>

793,496. 80

>

793,496. 80

>

793,496. 80

>

793,496. 80

>

793,496. 80

l'esercizio 1936-37

Conto dei residui degli esercizi precedenti

Pagamenti

complessivi

(competenza

e residui)

Residui

passivi

al 30 giugno

1937

Economie

o

maggiori spese

Al 1° luglio

1936

Pagati

Rimasti

da pagare

TOTALE

Economie

o eccedenze

TOTALE

76,400. 75

23,599. 25

>

>

>

>

>

41,400. 75

35,000. >

2,823. 70

12,176. 30

>

>

>

>

>

2,823. 70

>

547,374. 35

2,625. 65

108,181. 65

43,897. 70

14,283. 95

58,181. 65

50,000. >

298,608. 45

306,947. 55

127,496. 20

27,496. 20

97,846. >

92,782. 95

>

92,782. 95

5,063. 05

183,271. 95

37,007. 20

418,750. 80

118,750. 80

216,649. 70

113,215. 70

>

113,215. 70

103,434. >

480,244. 85

51,721. 65

378,611. 20

228,611. 20

>

>

>

>

>

327,928. 75

50,682. 45

240,232. 55

59,767. 45

264,195. 50

258,116. 75

5,590. >

263,706. 75

488. 75

469,278. 45

34,660. 85

>

390,000. >

>

>

>

>

>

>

>

1,791,689. 55

113,310. 45

686,872. 85

508,013. 10

19,873. 95

527,887. 05

158,985. 80

1,803,556. 90

516,019. 70

>

>

>

>

>

>

>

>

>

166,142. 50

66,142. 50

>

>

>

>

>

106,813. 50

59,329. >

1,525,370. 55

315,370. 55

614,094. 05

535,033. 05

69,061. >

604,094. 05

10,000. >

1,391,762. 15

737,702. 45

>

>

>

>

>

>

>

>

>

6,611. 50

23,388. 50

>

>

>

>

>

6,611. 50

>

756,410. 30

516,410. 30

650,000. >

>

650,000. >

650,000. >

>

292,031. >

1,114,379. 30

1,000,000. >

>

>

>

>

>

>

982,830. 40

17,169. 60

3,454,534. 85

874,534. 85

1,264,094. 05

535,033. 05

719,061. >

1,254,094. 05

10,000. >

2,780,048. 55

1,928,580. 35

3,419,291. 75

119,291. 75

>

>

>

>

>

3,419,291. 75

>

2,146,757. 90

1,796,757. 90

222,757. 30

142,964. 30

79,793. >

222,757. 30

>

1,496,225. 40

873,289. 80

5,566,049. 65

1,916,049. 65

222,757. 30

142,964. 30

79,793. >

222,757. 30

>

4,915,517. 15

873,289. 80

Capitoli			Conto della competenza per l'esercizio			TOTALE
Numero			Somme			
del 1935-36	del 1936-37	del 1937-38	previste	accertate		
				pagate	rimaste da pagare	
Denominazione						
RIEPILOGO.						
		DISAVANZO DI AMMINISTRAZIONE	»	»	»	»
TITOLO I. — SPESE ORDINARIE.						
CATEGORIA I. — <i>Spese effettive.</i>						
		SPESE PER LA GESTIONE DEI BENI PATRIMONIALI	40,000. »	16,648. 75	4,815. 55	21,46
		SPESE GENERALI DI FUNZIONAMENTO E DI PERSONALE	5,305,000. »	5,657,911. »	184,072. 95	5,841,98
		SPESE PER LE VARIE ATTIVITÀ ISTITUZIONALI, CONCORSI, GESTIONI E PRO- PAGANDA	7,010,000. »	4,954,008. 80	2,613,036. 80	7,567,04
TITOLO II. — SPESE STRAORDINARIE.						
CATEGORIA I. — <i>Spese effettive.</i>						
		PER ESSE	1,905,000. »	1,295,543. 80	496,145. 75	1,791,68
CATEGORIA II. — <i>Movimento di capitali.</i>						
		PER ESSI	2,580,000. »	2,245,015. 50	1,209,519. 35	3,454,53
CATEGORIA III. — <i>Partite di giro.</i>						
		PER ESSE	3,650,000. »	4,772,552. 85	793,496. 80	5,566,04
		TOTALE GENERALE DELLA SPESA	20,490,000. »	18,941,680. 70	5,301,087. 20	24,242,76

(a) Il disavanzo di amministrazione in lire 1,524,255.30 conglobato con i residui in lire 4,804,758.15 concorda col totale al 30 giugno 1936 di lire 6,329,013.45.

ero delle corporazioni.

Competenza per nome accertate rimaste da pagare	l'esercizio 1936-37		Conto dei residui degli esercizi precedenti				Pagamenti complessivi (competenza e residui)	Residui passivi al 30 giugno 1937	
	TOTALE	Economie o maggiori spese	Al 1° luglio 1936	Pagati	Rimasti da pagare	TOTALE			Economie o eccedenze
»	»	»	(a) 1,524,255. 30	1,524,255. 30	»	1,524,255. 30	»	1,524,255. 30	»
4,815. 55	21,464. 30 —	18,535. 70	1,945. 20	1,837. 25	»	1,837. 25 —	107,95	18,486. »	4,815. 55
184,072. 95	5,841,983. 95 +	536,983. 95	351,389. 70	322,228. 90	27,776. 75	350,005. 65 —	1,384. 05	5,980,139. 90	211,849. 70
2,613,036. 80	7,567,045. 60 +	557,045. 60	2,277,699. 05	1,693,829. 35	553,384. 90	2,247,214. 25 —	30,484. 80	6,647,838. 15	3,166,421. 70
496,145. 75	1,791,689. 55 —	113,310. 45	686,872. 85	508,013. 10	19,873. 95	527,887. 05 —	158,985. 80	1,803,556. 90	516,019. 70
1,209,519. 35	3,454,534. 85 +	874,534. 85	1,264,094. 05	535,033. 05	719,061. »	1,254,094. 05 —	10,000. »	2,780,048. 55	1,928,580. 35
793,496. 80	5,566,049. 65 +	1,916,049. 65	222,757. 30	142,964. 30	79,793. »	222,757. 30	»	4,915,517. 15	873,289. 80
5,301,087. 20	24,242,767. 90 +	3,752,767. 90	(a) 4,804,758. 15	3,203,905. 95	1,399,889. 60	4,603,795. 55 —	200,962. 60	22,145,586. 65	6,700,976. 80

l 30 giugno

Riassunto della gestione di Bilancio.

DESCRIZIONE	Riscossioni o pagamenti	Somme rimaste da riscuotere o da pagare	TOTALE
Situazione finanziaria al 1° luglio 1936	- 1,402,323. 20	- 2,173,022. 75	- 3,575,345. 95
Conto di competenza (allegato n. 3)	+ 5,632,842. 45	- 2,672,046. 20	+ 2,960,796. 25
Conto dei residui 1935-36 e retro (allegato n. 2) . . .	- 1,568,483. 60	+ 1,142,954. 55	- 425,529. 05
Rimanenza di Cassa al 30 giugno 1937	+ 2,662,035. 65	»	»
Supero residui passivi su quelli attivi	»	- 3,702,114. 40	»
Disavanzo finanziario al 30 giugno 1937	»	»	- 1,040,078. 75

Gestione dei resti attivi e passivi provenienti
dagli Esercizi 1935-36 e retro.

DESCRIZIONE	Consistenza al 1° luglio 1936	SOMME riscosse o pagate	SOMME rimaste da riscuotere o da pagare	TOTALE	Maggiori o minori accertamenti in confronto della consistenza iniziale
<i>Entrate:</i>					
Entrate effettive . . .	2,420,471. 05	1,613,979. 45	179,999. 95	1,793,979. 40	— 626,491. 65
Movimento capitale . .	10,973. 80	10,000. »	973. 80	10,973. 80	»
Partite di giro . . .	200,290. 55	11,442. 90	188.847. 65	200,290. 55	»
Totale Entrate . .	2,631,735. 40	1,635,422. 35	369,821. 40	2,005,243. 75	— 626,491. 65
<i>Spese:</i>					
Spese effettive	3,317,906. 80	2,525,908. 60	601,035. 60	3,126,944. 20	— 190,962. 60
Movimento capitale . .	1,264,094. 05	535,033. 05	719,061. »	1,254,094. 05	— 10,000. »
Partite di giro	222,757. 30	142,964. 30	79,793. »	222,757. 30	»
Totale Spese . .	4,804,758. 15	3,203,905. 95	1,399,889. 60	4,603,795. 55	— 200,962. 60
<i>Riassunto:</i>					
Entrate	2,631,735. 40	1,635,422. 35	369,821. 40	2,005,243. 75	— 626,491. 65
Spese	4,804,758. 15	3,203,905. 95	1,399,889. 60	4,603,795. 55	— 200,962. 60
Differenze . .	— 2,173,022. 75	— 1,568,483. 60	— 1,030,068. 20	— 2,598,551. 80	— 425,529. 05

Gestione delle entrate e delle spese di competenza.

DESCRIZIONE	Riscossioni o pagamenti	Somme rimaste da riscuotere o da pagare	TOTALE
<i>Entrate:</i>			
Entrate effettive	16,887,836. 85	2,556,978. 65	19,444,815. 50
Movimento Capitali	2,192,699. »	»	2,192,699. »
Partite di giro	5,493,987. 30	72,062. 35	5,566,049. 65
Totale Entrate	24,574,523. 15	2,629,041. »	27,203,564. 15
<i>Spese:</i>			
Spese effettive	11,924,112. 35	3,298,071. 05	15,222,183. 40
Movimento Capitali	2,245,015. 50	1,209,519. 35	3,454,534. 85
Partite di giro	4,772,552. 85	793,496. 80	5,566,049. 65
Totale Spese	18,941,680. 70	5,301,087. 20	24,242,767. 90
<i>Riassunto:</i>			
Entrate	24,574,523. 15	2,629,041. »	27,203,564. 15
Spese	18,941,680. 70	5,301,087. 20	24,242,767. 90
Differenze	5,632,842. 45	2,672,046. 20	2,960,796. 25

CONTO CONSUNTIVO DELL'OPERA NAZIONALE DOPOLAVORO

per l'esercizio finanziario 1936-37

CONTO GENERALE DEL PATRIMONIO

Numero d'ordine	CLASSIFICAZIONE ATTIVITÀ	Numero riferimento allegati	SITUAZIONE E MOVIMENTO DELLA CONSISTENZA			
			al 1° luglio 1936	Variazioni esercizio 1936-37		al 30 giugno 1937
				in aumento	in diminuzione	
1	Attività finanziarie	A	2,753,667. 50	2,907,230. 55	»	5,660,898. 05
2	Mobili, biblioteche, titoli, ecc.	B	872,000. »	»	47,000. »	825,000. »
3	Beni immobili	C	18,372,412. 80	1,362,880. »	»	19,735,292. 80
4	Depositi di garanzia	D	37,980. 60	6,611. 50	»	44,592. 10
			22,036,060. 90	4,276,722. 05	47,000. »	26,265,782. 95
				4,229,722. 05		

nerali del patrimonio per l'esercizio 1936-37.

OPERA NAZIONALE DOPOLAVORO.

SITUAZIONE E MOVIMENTO DELLA CONSISTENZA	Numero d'ordine	CLASSIFICAZIONE PASSIVITÀ	Numero riferimento allegati	SITUAZIONE E MOVIMENTO DELLA CONSISTENZA			
				al 1° luglio 1936	Variazioni esercizio 1936-37		al 30 giugno 1937
					in aumento	in diminuzione	
5,660,898. 06	1	Passività finanziarie	A	6,329,013. 45	371,963. 35	>	6,700,976. 80
825.000. >	2	Depositi di garanzia	D	8,917. 50	3,000. >	>	11,917. 50
19,735,292. 80	3	Mutui ipotecari e cambiari	E	228,541. 83	584,068. 25	>	812,610. 08
44,592. 10				6,566,472. 78	959,031. 60	>	7,525,504. 38
		Patrimonio netto dell'O. N. D.		15,469,588. 12	3,270,690. 45	>	18,740,278. 57
26,265,782. 95				22,036,060. 90	4,229,722. 05	>	26,265,782. 95
					4,229,722. 05		

RENDICONTO GENERALE
PER L'ESERCIZIO FINANZIARIO
1936-37.

ALLEGATO A - Conto patrimon.

Numero d'ordine	ATTIVITÀ	SITUAZIONE E MOVIMENTO DELLA CONSISTENZA			Numero d'ordine		
		al 1° luglio 1936	Variazioni esercizio 1936-37				al 30 giugno 1937
			in aumento	in diminuzione			
1	Residui attivi	2,631,735. 40	367,127. »	»	2,998,862. 40	1	Res
2	Fondo cassa al 30 giugno 1937-XV	121,932. 10	2,540,103. 55	»	2,662,035. 05		
		2,753,667. 50	2,907,230. 55	»	5,660,898. 05		
	Disavanzo di Amministrazione	3,575,345. 95	»	2,535,267. 20	1,040,078. 75		
		6,329,013. 45	371,963. 35		6,700,976. 80		

A - Conto patrimoniale 1936-37.

OPERA NAZIONALE DOPOLAVORO.

TENZA	Numero d'ordine	PASSIVITÀ	SITUAZIONE E MOVIMENTO DELLA CONSISTENZA			
			al 1° luglio 1936	Variazioni esercizio 1936-37		al 30 giugno 1937
				in aumento	in diminuzione	
al 30 giugno 1937						
2,998,862.40	1	Residui passivi	6,329,013.45	371,963.35	>	6,700,976.80
2,662,035.65						
5,660,898.05						
1,040,078.75						
6,700,976.80			6,329,013.45	371,963.35		6,700,976.80

Conto patrimoniale 1936-37.

Numero d'ordine	ATTIVITÀ	Al 1° luglio 1936	Variazioni avvenute durante l'esercizio 1936-37		Al 30 giugno 1937
			in aumento	in diminuzione	
	<i>Beni mobili:</i>				
1	Mobili, macchine, ecc.	847,000. »	»	47,000. »	800,000. »
	<i>Biblioteche e manoscritti:</i>				
3	Biblioteche di proprietà dell'O.N.D.	25,000. »	»	»	25,000. »
	<i>Titoli di credito:</i>				
3	Titoli	»	»	»	»
		872,000. »	— 47,000. »		825,000. »

Conto patrimoniale 1936-37.

Numero d'ordine	ATTIVITÀ	Al 1° luglio 1936	Variazioni avvenute durante l'esercizio 1936-37		Al 30 giugno 1937
			in aumento	in diminuzione	
BENI IMMOBILI					
1	Ex Casa del Popolo in Roma	1,000,000. »	»	»	1,000,000. »
2	Ex Casa del Popolo in Bolzano	508,145. »	»	»	508,145. »
3	Ex Casa del Popolo in Bressanone	200,000. »	»	»	200,000. »
4	Fabbricati in Mariano Comense (Como)	80,000. »	»	»	80,000. »
5	Casa e due appezzamenti di terreno in S. Got- tardo (Genova)	50,000. »	»	»	50,000. »
6	Teatro Littorio in Gradisca (Gorizia)	1,000,000. »	»	»	1,000,000. »
7	Metà di una casa in Caporetto (Gorizia)	25,000. »	»	»	25,000. »
8	Teatro «Dux» in Villafranca Lunigiana (Massa Carrara)	166,000. »	»	»	166,000. »
9	Terreno in Agro Massafro (Taranto)	10,000. »	»	»	10,000. »
10	Casa e annessi in Piolese Torinese (Torino) . .	200,000. »	»	»	200,000. »
11	Casa di Condove (Torino) e prato retrostante .	300,000. »	»	»	300,000. »
12	Casa civile e rustica e annessi in Bosconero Canavese (Torino)	200,000. »	»	»	200,000. »
13	Terreno in Avigliana regione Grignetto (Torino)	2,000. »	»	»	2,000. »
14	Ex casa Lega miglioramento contadini Strop- piana (Vercelli)	100,000. »	»	»	100,000. »
15	Ex Casa del Popolo in Candelo (Vercelli) . . .	50,000. »	»	50,000. »	»
16	Terme, sorgenti e piscina (Viterbo)	3,000,000. »	»	»	3,000,000. »
17	Casa ex Circolo del Gotto in Perugia	80,000. »	»	»	80,000. »
18	Metà di una casa in Fabro (Terni)	150,000. »	»	135,000. »	15,000. »
19	Casa del Dopolavoro in Roccasecca (Frosinone)	50,000. »	»	»	50,000. »
20	Casa ex Mutua Fascista di Mèle (Genova) . . .	162,000. »	»	»	162,000. »
21	Casa ex Mutua Soccorso di Sori (Genova) . . .	200,000. »	»	»	200,000. »
22	Ex Casa del Popolo in Torrita (Siena)	20,000. »	»	»	20,000. »
23	Isolato con teatro e locali annessi in Pistoia .	250,000. »	»	»	250,000. »
24	Chalet sezione marinara O.N.D. di Siracusa . .	50,000. »	»	»	50,000. »
	<i>Da riportarsi</i>	7,853,145. »	»	185,000. »	7,668,145. »

Conto patrimoniale 1936-37.

Numero d'ordine	ATTIVITÀ	Al 1° luglio 1936	Variazioni avvenute durante l'esercizio 1936-37		Al 30 giugno 1937
			in aumento	in diminuzione	
	<i>Riparto . . .</i>	7,853,145. »	»	185,000. »	7,668,145. »
25	Casa ex Società Pace e Concordia Dopolavoro Barbicinti (Ancona)	150,000. »	»	»	150,000. »
26	Fabbricato e terreno ex Circolo XXI aprile (Ancona)	150,000. »	»	»	150,000. »
27	Casa del Dopolavoro in Imola (Bologna) . . .	1,028,332. 75	»	»	1,028,332. 75
28	Terreno fabbricativo in Fontechiari Frainile e Babbio (Frosinone)	100,000. »	»	»	100,000. »
29	Terreno costruttivo in Roccaraso (Aquila) . .	10,000. »	»	(a) 10,000. »	»
30	Terreno costruttivo in Vercurago (Bergamo). .	5,000. »	»	»	5,000. »
31	Terreno seminativo in Montenero d'Idria (Go- rizia)	5,000. »	»	»	5,000. »
32	Casa-Teatro del Dopolav. di Rovescala (Pavia)	60,000. »	»	»	60,000. »
33	Baracca sede del Dopolavoro «Le Grazie» (Spezia)	10,000. »	»	»	10,000. »
34	Fabbricato e terreno ad uso del Dopolavoro di Piano di Follo (Spezia)	50,000. »	»	»	50,000. »
35	Teatro sede Dopolavoro S. Martino Quisca (Gorizia)	120,000. »	»	»	120,000. »
36	Sede e Teatro Dopolavoro Comunale in Melfi (Potenza)	150,000. »	»	»	150,000. »
37	Fabbricato dell'ex Cooperativa Sobborgo Orti (Alessandria)	50,000. »	»	»	50,000. »
38	Casa del Dopolavoro di Chieti	1,050,000. »	»	»	1,050,000. »
39	Casa del Dopolavoro S. Lorenzo del Vallo (Co- senza)	50,000. »	»	»	50,000. »
40	Terreno per campo sportivo in Cremona. . . .	10,000. »	»	»	10,000. »
41	Casa Dopolavoro «A. Mussolini» Forlì	750,000. »	»	»	750,000. »
42	Casa del Dopolavoro in Bellaria (Forlì) . . .	25,000. »	»	»	25,000. »
43	Terreno per campo sperimentale in Gradisca (Gorizia)	10,000. »	»	»	10,000. »
	<i>Da riportarsi . . .</i>	11,636,477. 75	»	195,000. »	11,441,477. 75

- (a) Ritornato al venditore per prescritti termini di costruzione.
 (b) Venduto come da atto notarile 11 giugno 1937.
 (c) Venduto come da atto notarile 29 aprile 1937.

Conto patrimoniale 1936-37.

Numero d'ordine	ATTIVITÀ	Al 1° luglio 1936	Variazioni avvenute durante l'esercizio 1936-37		Al 30 giugno 1937
			in aumento	in diminuzione	
	<i>Riporto . . .</i>	11,636,477. 75	»	195,000. »	11,441,477. 75
44	Casa ex Sokol di Prevacina (Gorizia)	100,000. »	»	»	100,000. »
45	Terreno fabbricativo in Tavole (Imperia)	10,000. »	»	»	10,000. »
46	Casa con corte e rustici in Campitello (Mantova)	50,000. »	»	»	50,000. »
47	Casa del Dopolavoro in S. Fermo (Belluno)	15,000. »	»	»	15,000. »
48	Rifugio Cascina Uccello in Pian di Vaghezza (Brescia)	50,000. »	»	»	50,000. »
49	Casa del Dopolavoro in Vicalvi (Frosinone)	19,500. »	»	3,000. »	16,500. »
50	Terreno edificativo in Frosinone	40,000. »	»	»	40,000. »
51	Area di terreno in Tolmino mq. 1740 (Gorizia).	1,500. »	»	»	1,500. »
52	Casa del Dopolavoro in Case di Nava (Imperia)	36.424 »	»	»	36.424. »
53	Casa del Dopolavoro in Ponti di Parnassio (Imperia)	60,000. »	»	»	60,000. »
54	Casa del Dopolavoro in Riva Faraldi (Imperia)	49,500. »	»	»	49,500. »
55	Casa del Dopolavoro in Cairo Montenotte (Sa- vona)	150,000. »	»	»	150,000. »
56	Casa del Dopolavoro in Millesimo (Savona)	20,000. »	»	20,000. »	»
57	Casa teatro del Dopolavoro in Pienza (Siena)	195,000. »	»	»	195,000. »
58	Casa del Dopolavoro in Castelgiorgio (Terni)	100,000. »	»	»	100,000. »
59	Casa teatro in Mezzolombardo (Trento)	100,000. »	»	»	100,000. »
60	Numero 2 fabbricati rustici e terreno in Mas- serano (Vercelli)	10,000. »	»	(a) 10,000. »	»
61	Palestra ginnastica in Arezzo	115,000. »	»	»	115,000. »
62	Casa del Dopolavoro in Carinegu di Sedico (Belluno)	15,000. »	»	»	15,000. »
63	Casa del Dopolavoro in Lovere (Bergamo)	5,000. »	»	»	5,000. »
64	Terreno costruttivo in S. Elia Fiumerapido (Frosinone)	3,000. »	»	»	3,000. »
	<i>Da riportarsi . . .</i>	12,781,401. 75	»	228,000 »	12,553,401. 75

(a) Venduto come da atto notarile 30 maggio 1937.

Conto patrimoniale 1936-37.

Numero d'ordine	ATTIVITÀ	Al 1° luglio 1936	Variazioni avvenute durante l'esercizio 1936-37		Al 30 giugno 1937
			in aumento	in diminuzione	
	<i>Riporto . . .</i>	12,781,401. 75	»	228,000 »	12,553,401. 75
65	Terreno fabbricativo in Monticelli (Frosinone) .	3,000 »	»	»	3,000. »
66	Rifugio in legno e terreno mq. 2000 in Staffi Comune di Filettino (Frosinone)	10,000. »	»	»	10,000. »
67	Terreno per campo sportivo in Pianavia (Im- peria)	2,000. »	»	»	2,000. »
68	Terreno fabbricativo in Partigliano (Lucca) . .	2,000. »	13,000. »	»	15,000. »
69	Casa Dopolavoro in Valgiano (Lucca)	20,000. »	»	»	20,000 »
70	Terreno fabbricativo in Vico Pancellorum (Lucca)	4,000. »	»	»	4,000. »
71	Casa Dopolavoro in Bagnone (Massa Carrara)	350,000. »	»	»	350,000. »
72	Terreno fabbricativo in Carcegna (Novara) . .	2,000. »	»	»	2,000. »
73	Casa del Dopolavoro e terreno in Agiate (No- vara)	300. »	44,700. »	»	45,000. »
74	Due fabbricati finitivi in Crusinallo (Novara) .	103,203. 50	»	»	103,203. 50
75	Casa del Dopolavoro XXI aprile in Novara .	113,244. 65	»	»	113,244. 65
76	Casa del Dopolavoro in Vessolate (Novara) . .	67,976. 20	»	»	67,976. 20
77	Casa del Dopolavoro in Monticelli (Novara) . .	31,168. 95	»	»	31,168. 95
78	Casa del Dopolavoro in Nibia (Novara)	39,439. 45	»	»	39,439. 45
79	Casa del Dopolavoro in Garbagna (Novara) . .	77,641. 70	»	»	77,641. 70
80	Casa del Dopolavoro e piscina in Parma	900,000. »	400,000. »	»	1,300,000. »
81	Casa del Dopolavoro in Travo (Piacenza) . . .	75,000. »	»	»	75,000. »
82	Casa del Dopolavoro in Mètti (Pola)	18,000. »	»	»	18,000. »
83	Casa del Dopolavoro in S. Lorenzo Pasenatico (Pola)	23,000. »	»	»	23,000. »
84	Palazzo del Dopolavoro in Castellina (Ravenna)	43,780. »	»	»	43,780. »
85	Palazzo del Dopolavoro comunale di Lugo (Ra- venna)	400,000. »	»	»	400,000. »
86	Terreno fabbricativo al Valco di S. Paolo Roma	390,000. »	»	»	390,000. »
87	Fabbricato in Zinola (Savona)	60,000. »	»	»	60,000. »
88	Casa del Dopolavoro in Ortonovo (Spezia) . .	30,000. »	»	»	30,000. »
	<i>Da riportarsi . . .</i>	15,547,156. 20	457,700. »	228,000. »	15,776,856. 20