

Conto patrimoniale 1936-37.

Numero d'ordine	ATTIVITÀ	Al 1° luglio 1936	Variazioni avvenute durante l'esercizio 1936-37		Al 30 giugno 1937
			in aumento	in diminuzione	
	<i>Riporto</i>	15,547,156. 20	457,700. »	228,000. »	15,776,856. 20
89	Palazzo del Dopolavoro in Vercelli	1,500,000 »	50,000. »	»	1,550,000. »
90	Casa Teatro del Dopolavoro in Predappio Nuova	217,622. 60	»	»	217,622. 60
91	Casa del Dopolavoro in Castelferretti (Ancona)	60,000. »	»	»	60,000. »
92	Casa del Dopolavoro in Tavernelle (Ancona) .	15,000. »	»	»	15,000. »
93	Casa del Dopolavoro in Candia (Ancona) . .	10,000. »	»	»	10,000. »
94	Casa del Dopolavoro in Borgo Rodi (Ancona)	30,000. »	»	»	30,000. »
95	Casa del Dopolavoro in Moncirone (Arezzo) .	50,000. »	»	»	50,000. »
96	Terreno fabbricativo in Campobasso	100,000 »	»	»	100,000. »
97	Casa del Dopolavoro in Biancavilla (Catania)	50,000. »	»	»	50,000. »
98	Casa del Dopolavoro in Cimafrèdda sul Matajur Comune di Caporetto (Gorizia)	10,000. »	»	»	10,000. »
99	Terreno fabbricativo in Livorno	3,000. »	»	»	3,000. »
100	Due fabbricati e terreno in Cireggio (Novara)	160,014. »	»	»	160,014. »
101	Immobili rustici in Bagnella (Novara)	50,083. »	»	»	50,083. »
102	Casa del Dopolavoro in Omegna (Novara) . .	269,537 »	»	»	269,537. »
103	Casa del Dopolavoro in Lizzano Belvedere (Bologna)	300,000. »	»	»	300,000. »
104	Rifugio Mario Aughebeu in Montenevoso (Fiume)	»	(a) 10,000. »	»	(a) 10,000. »
105	Sede Dopolavoro Baveno (Novara)	»	(a) 61,480. »	»	(a) 61,480. »
106	Dopolavoro C. Battisti in Posatera (Ancona) .	»	(a) 60,000. »	»	(a) 60,000. »
107	Terreno edificativo in Cerro Tanaro (Asti) . .	»	(a) 5,000. »	»	(a) 5,000. »
108	Terreno costruttivo in Favalanciata (Ascoli Pi- ceno)	»	(a) 10,000. »	»	(a) 10,000. »
109	Fabbricato Sede Dopolavoro (Prov. Ascoli Pi- ceno)	»	(a) 160,000. »	»	(a) 160,000. »
110	Terreno costruttivo in Canonica d'Adda (Ber- gamo)	»	(a) 13,000. »	»	(a) 13,000. »
	<i>Da riportarsi</i>	18,372,412. 80	827,180. »	228,000. »	18,971,592. 80

(a) Beni incamerati nell'esercizio 1936-37.

Conto patrimoniale 1936-37.

Numero d'ordine	ATTIVITÀ	Al 1° luglio 1936	Variazioni avvenute durante l'esercizio 1936-37		Al 30 giugno 1937
			in aumento	in diminuzione	
	<i>Riparto . . .</i>	18,372,412. 80	827,180. »	228,000. »	18,971,592. 80
111	Casa del Dopolavoro in Cesio Maggiore (Belluno)	»	(a) 17,000. »	»	17,000. »
112	Immobile Sede Dopol. di Guanzate (Como)	»	(a) 35,000. »	»	35,000. »
113	Immobile Sede Dopol. Vobbia (Genova)	»	(a) 1,500. »	»	1,500. »
114	Immobile Sede Dopol. Traffume (Novara)	»	(a) 43,500. »	»	43,500. »
115	Immobile Sede Dopol. Boca (Novara)	»	(a) 100,000. »	»	100,000. »
116	Immobile Sede Dopol. Pallanzeno di Piedimulera (Novara)	»	(a) 85,000. »	»	85,000. »
117	Immobile Sede Dopol. Colloro (Novara)	»	(a) 65,000. »	»	65,000. »
118	Immobile Sede Dopol. Quarna di Sopra (Novara)	»	(a) 16,700. »	»	16,700. »
119	Immobile Sede Dopol. Fanano di Gradara (Pesaro)	»	(a) 10,000. »	»	10,000. »
120	Campo Sportivo di Ragusa	»	(a) 120,000. »	»	120,000. »
121	Immobile Sede Dopol. di Auletta (Salerno)	»	(a) 10,000. »	»	10,000. »
122	Casa Dopol. di Rocchetta Cairo (Savona)	»	(a) 10,000. »	»	10,000. »
123	Immobile Sede Dopol. Montegabbione (Terni)	»	(a) 35,000. »	»	35,000. »
124	Casa Dopol. di Ficulle Scalo in Carnaiola (Terni)	»	(a) 114,000. »	»	114,000. »
125	Casa Dopol. Ferentillo (Terni)	»	(a) 50,000. »	»	50,000. »
126	Terreno sul Lago di Fimon (Vicenza)	»	(a) 1,000. »	»	1,000. »
127	Immobile Sede Dopol. di Curino (Vercelli)	»	(a) 50,000. »	»	50,000. »
	TOTALE . . .	18,372,412. 80	1,590,880. »	228,000. »	19,735,292. 80
			+ 1,362,880. »		

(a) Beni incamerati nell'esercizio 1936-37.

Numero d'ordine	ATTIVITÀ	SITUAZIONE E MOVIMENTO DELLA CONSISTENZA			
		al 1° luglio 1936	Variazioni avvenute durante l'esercizio 1936-37		al 30 giugno 1937
			in aumento	in diminuzione	
	DEPOSITI DI GARANZIA				
1	Amministrazione postale	21,040. »	»	»	21,040. »
2	Depositi impianti telefonici	2,656. 50	316. 70	»	2,973. 20
3	Deposito recapito raccomandate a mano	500. »	»	»	500. »
4	Deposito affitto garage Amministrazione Società Romana Immobiliare e Via Casilina	13,244. 10	»	»	13,244. 10
5	Depositi linea elettrica officine Carri Tespi e contatori luce	540. »	101. 20	»	641. 20
6	Depositi per affitto locali uso uffici, magazzini, ecc. .	»	6,193. 60	»	6,193. 60
		37,980. 60	6,611. 50	»	44,592. 10

- Conto patrimoniale 1936-37.

OPERA NAZIONALE DOPOLAVORO.

TENZA	Numero d'ordine	PASSIVITÀ	SITUAZIONE E MOVIMENTO DELLA CONSISTENZA			
			al 1° luglio 1936	Variazioni avvenute durante l'esercizio 1936-37		al 30 giugno 1937
				in aumento	in diminuzione	
al 30 giugno 1937						
		DEPOSITI DI GARANZIA				
21,040. »	1	Deposito costruzione nuova sede del Dopolavoro di Siracusa	3,917. 50	»	»	3,917. 50
2,973. 20	2	Deposito cauzionale gestione ristorante Terme di Viterbo	5,000. »	»	»	5,000. »
500. »	3	Deposito cauzionale gestione auto-bar Carro Tespi lirico.	»	3,000. »	»	3,000. »
13,244. 10						
644. 20						
6,193. 00						
44,592. 10			8,917. 50	3,000. »	»	11,917. 50

Conto patrimoniale 1936-37.

Numero d'ordine	DESCRIZIONE DELLE PARTITE	Consistenza al 1° luglio 1936	Variazioni avvenute durante l'esercizio 1936-37		Consistenza al 30 giugno 1937
			in aumento	in diminuzione	
1	Mutuo cambiario Cassa Risparmio Lugo . . .	100,000. »	»	50,000. »	50,000. »
2	Mutuo cambiario Cassa Risparmio Arezzo . . .	55,000. »	»	30,000 »	25,000. »
3	Mutuo cambiario Cassa Risparmio Imola . . .	73,541. 83	»	3,037. 95	70,503 88
4	Mutuo cambiario Cassa Risparmio Gorizia . .	»	75,035. 40	19,929. 20	55,106. 20
5	Mutuo cambiario Cassa Risparmio Pistoia . .	»	112,000. »	»	112,000. »
6	Mutuo cambiario Cassa Risparmio Vercelli . .	»	500,000. »	»	500,000. »
		228,541. 83	687,035. 40	102,967. 15	812,610. 08
			+ 584,068. 35		

Dimostrazione di concordanza fra il Conto del Bilancio e quello del Patrimonio.

DESCRIZIONE	CONSISTENZA al 1° luglio 1936	VARIAZIONI AVVENUTE NELL'ESERCIZIO 1936-37			CONSISTENZA al 30 giugno 1937
		in dipendenza del Bilancio	per fatti estranei al Bilancio	Totale	
ATTIVO					
Immobili	18,372,412. 80	+ 1,188,880.	» - 174,000.	+ 1,362,880.	19,735,292. 80
Titoli	»	»	»	»	»
Cassa e conti correnti ordinari	»	+ 2,662,035. 65	»	+ 2,662,035. 65	2,662,035. 65
Materiale mobile	847,000.	+ 470,821. 10	- 517,821. 10	- 47,000.	800,000.
Biblioteca	25,000.	»	»	»	25,000.
Fondo di cassa	121,932. 10	- 121,932. 10	»	- 121,932. 10	»
Residui attivi	2,631,735. 40	+ 367,127.	»	+ 367,127.	2,998,862. 40
Depositi vari	37,980. 60	+ 6,611. 50	»	+ 6,611. 50	44,592. 10
	22,036,060. 90	+ 4,573,543. 15	- 343,821. 10	+ 4,229,722. 05	26,265,782. 95
PASSIVO					
Deficit di Cassa	1,402,323. 20	- 1,402,323. 20	»	- 1,402,323. 20	»
Pagamenti dell' Economo	121,932. 10	- 121,932. 10	»	- 121,932. 10	»
Residui passivi	4,804,758. 15	+ 1,896,218. 65	»	+ 1,896,218. 65	6,700,976. 80
Depositi garanzia	8,917. 50	+ 3,000.	»	+ 3,000.	11,917. 50
Debiti ipotecari e cambiari	228,541. 83	+ 397,032. 85	+ 187,035. 40	+ 584,068. 25	812,610. 08
Patrimonio netto	15,469,588. 12	+ 3,270,690. 45	»	+ 3,270,690. 45	18,740,278. 57
	22,036,060. 90	+ 4,042,686. 65	+ 187,035. 40	+ 4,229,722. 05	26,265,782. 95

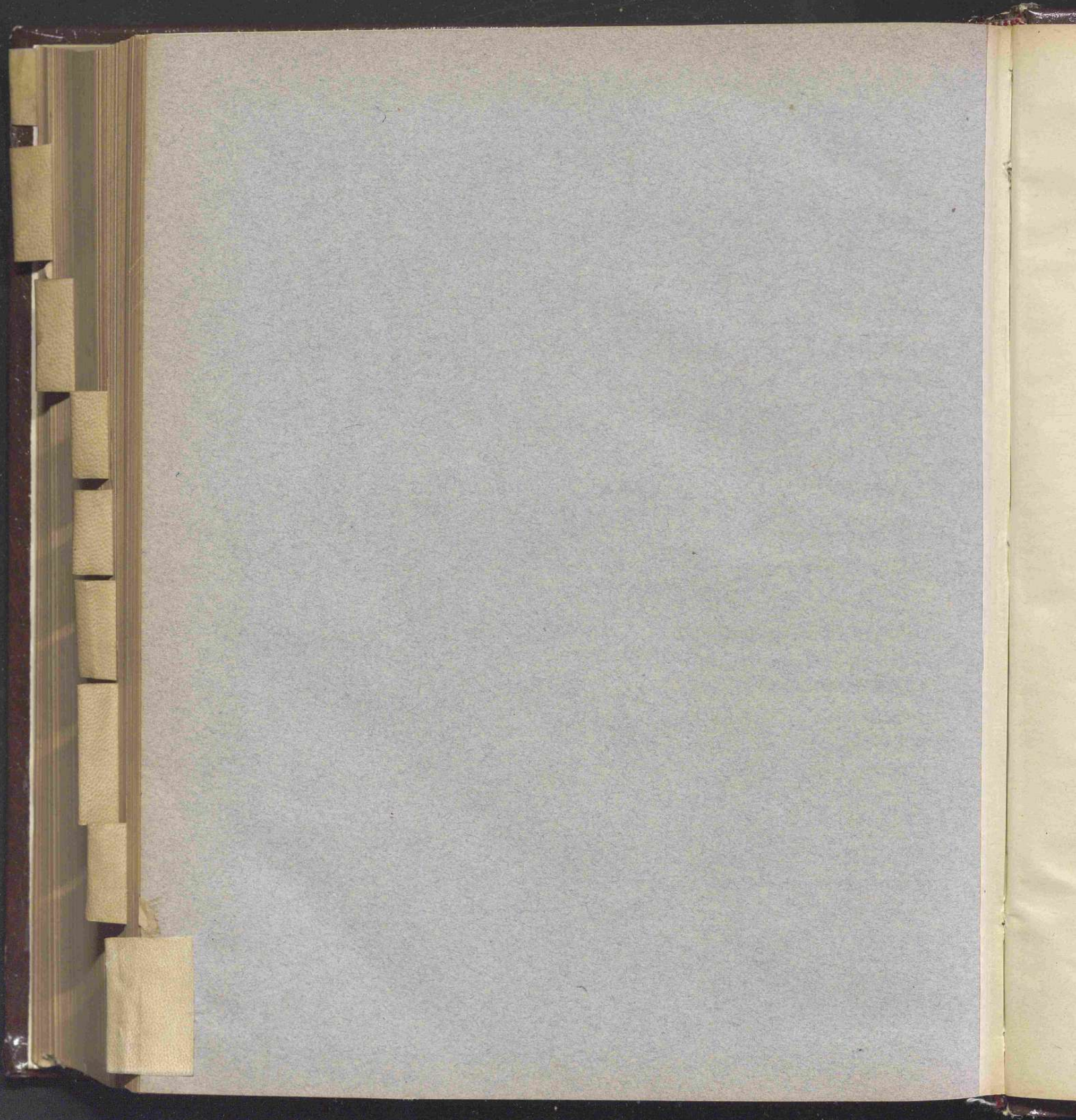

CONTO CONSUNTIVO

per l'esercizio finanziario

dal 1° luglio 1936 al 30 giugno 1937

Spesa del Ministero della cultura popolare.

NOTA PRELIMINARE

Col Regio decreto 6 settembre 1934, n. 1434, fu istituito il Sottosegretariato di Stato per la stampa e per la propaganda posto alla dipendenza di S. E. il Capo del Governo. Successivamente, col Regio decreto 24 giugno 1935, n. 1009, fu elevato a Ministero per la stampa e la propaganda, che ha assunto la denominazione di Ministero per la Cultura popolare per effetto del Regio decreto 27 maggio 1937, n. 752.

Lo stato di previsione della spesa del Ministero per la Cultura popolare — per l'esercizio finanziario 1936-37, approvato con la legge 28 maggio 1936, n. 1018, presentava i seguenti risultati complessivi:

CATEGORIA I. — Spese effettive	L.	55,000,000 —
CATEGORIA II. — Movimento di capitali	»	10,000,000 —
		Totale . . . L. 65,000,000 —

Nel corso dell'esercizio dette previsioni, furono aumentate complessivamente di lire 11,512,544.15, distribuite fra i diversi gruppi di spese effettive nel modo seguente:

Spese generali	L.	3,412,740 —
Spese per i servizi della stampa	»	118,400 —
Spese per i servizi della propaganda	»	200,000 —
Spese per i servizi della cinematografia	»	145,000 —
Spese per i servizi del turismo	»	2,500,000 —
Spese per i servizi del teatro	»	5,136,404.15
		L. 11,512,544.15

In dipendenza di tali variazioni la previsione iniziale, al 30 giugno 1937, risultava aumentata a lire 76,512,544.15, come appare dal seguente prospetto n. 1.

In confronto alle previsioni, il conto consuntivo presenta gli accertamenti di cui al successivo prospetto n. 2.

1. — CLASSIFICAZIONE DELLE VARIAZIONI INTERVENUTE NEL CORSO DELL'ESERCIZIO.

	Previsioni iniziali approvate con la legge di bilancio	VARIAZIONI IN AUMENTO			VARIAZIONI IN DIMINUZIONE		Variazioni complessive	Previsioni definitive
		Maggiori assegnazioni con leggi e decreti	Preleva- menti dai fondi di riserva per spese obbligatorie e spese impreviste	Riassegna- zioni di fondi	Diminuzioni di assegnazioni con leggi e decreti	Passaggi di fondi ad altre amministra- zioni		
Spese effettive .	55,000,000. »	16,050,669. 15	52,000. »	»	4,590,125. »	»	11,512,544. 15	66,512,544. 15
Movimento di capitali. . .	10,000,000. »	»	»	»	»	»	»	10,000,000. »
	65,000,000. »	16,050,669. 15	52,000. »	»	4,590,125. »	»	11,512,544. 15	76,512,544. 15

2. — PREVISIONI ED ACCERTAMENTI COMPLESSIVI DELL'ESERCIZIO
E CONFRONTO CON QUELLI DELL'ESERCIZIO PRECEDENTE.

	PREVISIONE			ACCERTAMENTO			Economie + o maggiori spese — 3 — 6
	Previsioni iniziali approvate con la legge di bilancio	Variazioni autorizzate nel corso dell'esercizio	Previsioni definitive 1 + 2	Somme pagate	Somme rimaste da pagare	Totale colonne 4 + 5	
	1	2	3	4	5	6	7
Spese effettive:							
Esercizio 1936-37. .	55,000,000. » (a)	11,512,544. 15	66,512,544. 15	47,374,481. 46	18,894,309. 32	66,268,790. 78	+ 243,753. 37
Esercizio 1935-36. .	»	»	»	»	»	»	»
Differenze. . .	55,000,000. »	11,512,544. 15	66,512,544. 15	47,374,481. 46	18,894,309. 32	66,268,790. 78	+ 243,753. 37
Movimento di capi- tali:							
Esercizio 1936-37. .	10,000,000. » (a)	»	10,000,000. »	8,060,000. »	1,940,000. »	10,000,000. »	»
Esercizio 1935-36. .	»	»	»	»	»	»	»
Differenze. . .	10,000,000. »	»	10,000,000. »	8,060,000. »	1,940,000. »	10,000,000. »	»
Insieme:							
Esercizio 1936-37. .	65,000,000. » (a)	11,512,544. 15	76,512,544. 15	55,434,481. 46	20,834,309. 32	76,268,790. 78	+ 243,753. 37
Esercizio 1935-36. .	»	»	»	»	»	»	»
Differenze. . .	65,000,000. »	11,512,544. 15	76,512,544. 15	55,434,481. 46	20,834,309. 32	76,268,790. 78	+ 243,753. 37

(a) Il Ministero della Cultura popolare ha avuto il bilancio autonomo dall'esercizio 1936-37; perciò mancano i dati per l'esercizio 1935-36.

Capitoli			Conto della competenza per				
Numero			Denominazione	previste	Somme accertate		
del 1935-36	del 1936-37	del 1937-38			pagate	rimaste da pagare	
a	b	c	d	e = h ± i	f = p - l	g = q - m	
				Rapporti fra le colonne			Tot Colonne = p +
TITOLO I. — SPESA ORDINARIA							
CATEGORIA I. — SPESE EFFETTIVE.							
SPESE GENERALI.							
»	1	1	Personale di ruolo — Stipendi ed assegni fissi (<i>Spese fisse</i>)	(a) 205,000. »	73,252. 91	3,716. 51	70
(*) 39 parte	2	2	Assegni e indennità di missione agli addetti ai Gabinetti	70,000. »	69,623. 38	50. 44	69
(*) 39 parte	3	3	Indennità di missione e di trasferimento — Indennità di carica ed altre eventuali	200,000 »	150,580. 80	20,000. »	170
(*) 40 parte	4	4	Spese di rappresentanza	(b) 150,000. »	149,932. »	»	149
(*) 40 parte	5	5	Contributi per l'incremento delle attività teatrali, cinematografiche, culturali e propagandistiche (c).	1,900,000. »	1,799,835. »	100,100. »	1,899
(*) 41 agg.	6	6	Premi di operosità e di rendimento al personale e compensi ad estranei per incarichi e studi speciali.	(d) 735,740. »	722,543. 25	13,193. 85	735
»	7	7	Spese per il funzionamento delle Commissioni istituite nell'interesse dei servizi del Ministero	30,000. »	10,285. 28	5,633. 76	15
(*) 42	8	8	Sussidi al personale in attività di servizio e sussidi agli ex impiegati ed agenti e loro famiglie	40,000. »	40,000. »	»	40
»	9	9	Acquisto di decorazioni	10,000. »	8,285 »	»	8
(*) 43	10	10	Spese casuali	80,000. »	78,844. 70	1,080. »	79
<i>Da riportarsi . . .</i>				3,420,740. »	3,103,182. 32	143,774. 56	3,246

(*) Capitoli corrispondenti del bilancio del Ministero delle finanze.

(a) Compresse lire 150,000 per effetto dei Regi decreti 8 marzo 1937, n. 308, concernente prelevamento dal *Fondo di riserva per le spese impreviste* (lire 50,000) e 29 aprile 1937, n. 556 (lire 100,000).

(b) Compresse lire 100,000 per effetto dei Regi decreti-legge 15 dicembre 1936, n. 2124, convertito nella legge 3 aprile 1937, n. 516 (lire 50,000) e 18 febbraio 1937, n. 156, convertito nella legge 3 aprile 1937, n. 520 (lire 50,000).

(e) Mod

(d) Com

(1)

DELLA CULTURA POPOLARE,

SPESA.

Somme accertate rimaste da pagare g $= q - m$	l'esercizio 1936-37		Conto dei residui degli esercizi precedenti				Pagamenti complessivi (competenza e residui)	Residui passivi al 30 giugno 1937	
	TOTALE — Colonne $t + g$	Economie o maggiori spese	Al 1° luglio 1936 — Colonna q del conto consuntivo 1935-36	Pagati	Rimasti da pagare	TOTALE — Colonne $l + m$	Economie o eccedenze per assegnazioni speciali		
	h $= p + q - n$	i $= h - e$	k $= n \pm o$	l $= p - f$	m $= q - g$	n $= p + q - h$	o $= n - k$	p $= f + l$	q $= g + m$
3,716.51	76,969.42	— 128,030.58	»	»	»	»	»	73,252.91	3,716.51
50.44	69,673.82	— 326.18	»	»	»	»	»	69,623.38	50.44
			406.60	406.60	»	406.60	»	406.60	»
20,000. »	170,580.80	— 29,419.20	»	»	»	»	»	150,580.80	20,000. »
»	149,932. »	— 68. »	»	»	»	»	»	149,932. »	»
100,100. »	1,899,935. »	— 65. »	»	»	»	»	»	1,799,835. »	100,100. »
13,193.85	735,737.10	— 2.90	1,560.25	1,560.25	»	1,560.25	»	724,103.50	13,193.85
5,633.76	15,919.04	— 14,080.96	»	»	»	»	»	10,285.28	5,633.76
»	40,000. »	»	»	»	»	»	»	40,000. »	»
»	8,285. »	— 1,715. »	»	»	»	»	»	8,285. »	»
1,080. »	79,924.70	— 75.30	»	»	»	»	»	78,844.70	1,080. »
143,774.56	3,246,956.88	— 173,783.12	1,966.85	1,966.85	»	1,966.85	»	3,105,149.17	143,774.56

(c) Modificata la denominazione del capitolo col Regio decreto-legge 24 settembre 1936, n. 1755, convertito nella legge 4 gennaio 1937, n. 84.

(d) Comprese lire 265,740 per effetto dei decreti ministeriali 19 dicembre 1936, n. 122146 (lire 136,215) e 18 giugno 1937, n. 111276 (lire 129,525).

per le spese
n. 516 (lire

RENDICONTO GENERALE
PER L'ESERCIZIO FINANZIARIO
1936-37.

Ministero della cultura

Capitoli				Conto della competenza per				
Numero			Denominazione	Somme				
del 1935-36	del 1936-37	del 1937-38		previste	accertate			
					pagate	rimaste da pagare		
a	b	c	Rapporti fra le colonne e = h ± i	f = p - l	g = q - m			
			<i>Riporto . . .</i>	3,420,740. »	3,103,182. 32	143.774. 56	3,246.	
(*) 50 VII	11	11	Spese riservate	(a) 6,050,000. »	6,050,000. »	»	6,050,	
(*) 44 38	12	12	Fitto, canoni d'acqua, riparazioni, manutenzioni, adattamento e arredamento dei locali in uso del Ministero	(b) 1,865,125. »	1,071,716. 37	793,391. 10	1,865,	
(*) 45 39	13	13	Spese per la corrispondenza telegrafica e telefonica ed altre inerenti a servizi speciali di corrispondenza	(c) 4,399,875. »	3,376,684. 70	1,023,190. 30	4,399,	
(*) 46 parte	14	14	Spese per la biblioteca	(d) 25,000 »	19,299. 75	»	19,	
»	15	15	Spese di liti (<i>Spesa obbligatoria</i>)	(e) 2,000. »	199,50	»	»	
»	16	16	Residui passivi eliminati ai sensi dell'articolo 36 del Regio decreto 18 novembre 1923, n. 2440, sulla contabilità generale dello Stato e reclamati dai creditori (<i>Spesa obbligatoria</i>)	<i>per memoria</i>	»	»	»	
				15,762,740. »	13,621,082. 64	1,960,355. 96	15,581,4	
			SPESA PER I SERVIZI DELLA STAMPA.					
(*) 46 parte	17	17	Spese per l'acquisto di pubblicazioni, riviste e giornali italiani ed esteri.	(f) 348,400. »	307,589. 70	20,599. 45	328,1	
(*) 46 parte	18	18	Abbonamenti ad agenzie di informazioni giornalistiche italiane ed estere.	(g) 30,000. »	30,000. »	»	30,0	
»	19	19	Spese e contributi inerenti alle attività culturali italiane all'estero.	150,000. »	150,000. »	»	150,0	
				528,400. »	487,589. 70	20,599. 45	508,1	

(*) Capitoli corrispondenti del bilancio del Ministero delle finanze.

(a) Compresa lire 5,050,000 per effetto dei Regi decreti-legge 24 settembre 1936, n. 1755, convertito nella legge 4 gennaio 1937, n. 84 (lire 3,750,000); 18 febbraio 1937, n. 156, convertito nella legge 3 aprile 1937, n. 520 (lire 250,000) e 29 aprile 1937, n. 554 convertito nella legge 7 giugno 1937, n. 951 (lire 1,050,000);

(b) Compresa lire 1,365,125 per effetto dei Regi decreti-legge 15 dicembre 1936, n. 2124, convertito nella legge 3 aprile 1937, n. 516 (lire 465,125); 29 aprile 1937, n. 554, sopra citato (lire 600,000) e 28 giugno 1937, n. 943 (lire 300,000).

(c) Dedotte lire 3,845,125 risultanti dalla differenza fra la diminuzione di lire 4,215,125 per effetto dei citati Regi decreti-legge 24 settembre 1936, n. 1755 (lire 3,750,000) e 15 dicembre 1936, n. 2124 (lire 465,125) e gli aumenti di lire 370,000 per effetto dei citati Regi decreti-leggi 29 aprile 1937, n. 554 (lire 170,000) e 28 giugno 1937, n. 943 (lire 200,000).

(d) Dedotte
(e) Somme
n.

(f) Comp
e 2

(g) Dedotte

ero della

cultura popolare.

SPESA.

petenza per

mme

accertate

rimaste
da pagare g
 $= q - m$

L'esercizio 1936-37	Conto dei residui degli esercizi precedenti						Pagamenti complessivi (competenza e residui)	Residui passivi al 30 giugno 1937
	Economie o maggiori spese	Al 1° luglio 1936 — Colonna q del conto consuntivo 1935-36	Pagati	Rimasti da pagare	TOTALE — Colonne l + m	Economie o eccedenze per assegnazioni speciali		
TOTALE — Colonne f + g	o	Colonna q	Pagati	Rimasti	TOTALE	Economie	complessivi	Residui
h = p + q - n	i = h - e	k = n ± o	l = p - f	m = q - g	n = p + q - h	o = n - k	p = j + t	q = g + m
143.774,56	3,246,956.88 — 173,783.12	1,966.85	1,966.85	»	1,966.85	»	3.105,149.17	143,774.56
»	6,050,000. »	»	»	»	»	»	6,050,000. »	»
793,391.10	1,865,107.47 — 17.53	430,001.90	424,893.90	5.108. »	430,001.90	»	1,496,610.27	798,499.10
1,023,190.30	4,399,875. »	1,314,093.45	1,308,122.30	»	1,308,122.30	5,971.15	4,684,807. »	1,023,190.30
»	19,299.75 — 5,700.25	»	»	»	»	»	19,299.75	»
»	199.50 — 1,800.50	»	»	»	»	»	199.50	»
»	»	»	»	»	»	»	»	»
1,960,355.96	15,581,438.60 — 181,301.40	1,746,062.20	1,734,983.05	5,108. »	1,740,091.05	5,971.15	15,356,065.69	1,965,463.96
20,599.45	328,189.15 — 20,210.85	»	»	»	»	»	307,589.70	20,599.45
»	30,000. »	»	»	»	»	»	30,000. »	»
»	150,000. »	»	»	»	»	»	150,000. »	»
20,599.45	508,189.15 — 20,210.85	»	»	»	»	»	487,589.70	20,599.45

(d) Dedotte lire 25,000 con i citati Regi decreti-legge 29 aprile 1937, n. 554 (lire 15,000) e 28 giugno 1937, n. 943 (lire 10,000).

(e) Somma iscritta mediante prelevamenti dal Fondo di riserva per le spese obbligatorie e d'ordine con i decreti ministeriali 22 marzo 1937, n. 104622 (lire 1,000) e 11 maggio 1937, n. 109104 (lire 1,000).

(f) Compresse lire 168,400 per effetto dei citati Regi decreti-legge 18 febbraio 1937, n. 156 (lire 25,000); 29 aprile 1937, n. 554 (lire 50,000) e 28 giugno 1937, n. 943 (lire 93,400).

(g) Dedotte lire 50,000 con i citati Regi decreti-legge 29 aprile 1937, n. 554 (lire 35,000) e 28 giugno 1937, n. 943 (lire 15,000).

1937, n. 84

n. 554 con-

1937, n. 516

i-legge 24 set-

tetto dei citati

RENDICONTO GENERALE
PER L'ESERCIZIO FINANZIARIO
1936-37.

Ministero della cultura

Capitoli			Conto della competenza per l'esercizio					
Numero			Denominazione	Somme				
del 1935-36	del 1936-37	del 1937-38		previste	accertate			
a	b	c	e	f	g	h		
			= h ± i	= p - l	= q - m	= p +		
			Rapporti fra le colonne					
SPESA PER I SERVIZI DELLA PROPAGANDA.								
(*)	47	20 41 agg.	20	Spese per la propaganda	(a) 3.200.000. »	2.357.383. 48	841.952. 05	3.199
SPESA PER I SERVIZI DELLA CINEMATOGRAFIA.								
(*)	48	21 42 agg.	21	Vigilanza sulla produzione delle pellicole cinematografiche - Spese relative alla fornitura ed alla manutenzione degli impianti tecnici (legge 25 giugno 1913, n. 785 e Regio decreto 9 aprile 1928, n. 941).	(b) 245.000. »	157.861. 25	87.138. 75	245
(*)	49	22 43 agg.	22	Premi per le pellicole cinematografiche riconosciute nazionali a norma dell'articolo 6 del Regio decreto-legge 5 ottobre 1933, n. 1414, convertito nella legge 5 febbraio 1934, n. 320	2.000.000. »	»	2.000.000. »	2.000
SPESA PER I SERVIZI DEL TURISMO.								
(*)	50	23 44 agg.	23	Spese per il funzionamento e lo svolgimento delle attività concernenti il turismo (Regi decreti-legge 23 marzo 1931, n. 371, convertito nella legge 28 dicembre 1931, n. 1631 e 21 novembre 1934, n. 1851, convertito nella legge 13 maggio 1935, n. 773 (c)	(c) 16.080.000. »	12.505.979. 25	3.574.020. 75	16.080
(*)	50	24 VI	24	Contributo dello Stato nelle spese di funzionamento dell'Ente nazionale per le industrie turistiche (Enit).	3.600.000. »	3.600.000. »	»	3.600
					19.680.000. »	16.105.979. 25	3.574.020. 75	19.680

(*) Capitoli corrispondenti del bilancio del Ministero delle finanze.

(a) Compresa lire 200.000 per effetto del Regio decreto-legge 18 febbraio 1937, n. 156, convertito nella legge 3 aprile 1937, n. 520.

(b) Compresa lire 145.000 per effetto dei Regi decreti-legge 18 febbraio 1937, n. 156, sopra citato (lire 25.000); e 29 aprile 1937, n. 554 convertito nella legge 7 giugno 1937, n. 951 (lire 120.000).

(c) Modificazioni

cultura popolare.

SPESA.

Competenza per l'esercizio 1936-37	Conto dei residui degli esercizi precedenti						Pagamenti complessivi (competenza e residui)	Residui passivi al 30 giugno 1937	
	Economie o maggiori spese	Al 1° luglio 1936	Pagati	Rimasti da pagare	TOTALE	Economie o eccedenze per assegnazioni speciali			
		Colonna q del conto consuntivo 1935-36			Colonne l + m				
TOTALE — Colonne f + g h = p + q - n	i = h - e	k = n ± o	l = p - f	m = q - g	n = p + q - h	o = n - k	p = f + l	q = g + m	
841,952. 00	3,199,335. 53	664. 47	295,609. 80	295,510. 30	99. 50	295,609. 80	»	2,652,893. 78	842,051. 55
87,138. 75	245,000. »	»	24,300. »	24,000. »	»	24,000. »	— 300. »	181,861. 25	87,138. 75
2,000,000. »	2,000,000. »	»	2,075,000. »	1,800,000. »	275,000. »	2,075,000. »	»	1,800,000. »	2,275,000. »
2,087,138. 75	2,245,000. »	»	2,099,300. »	1,824,000. »	275,000. »	2,099,000. »	— 300. »	1,981,861. 25	2,362,138. 75
3,574,020. 75	16,080,000. »	»	5,428,363. 50	4,785,353. 80	639,843. 70	5,425,197. 50	— 3,166. »	17,291,333. 05	4,213,864. 45
»	3,600,000. »	»	»	»	»	»	»	3,600,000. »	»
3,574,020. 75	19,680,000. »	»	5,428,363. 50	4,785,353. 80	639,843. 70	5,425,197. 50	— 3,166. »	20,891,333. 05	4,213,864. 45

(e) Modificata la denominazione del capitolo col Regio decreto-legge 15 dicembre 1936, n. 2124, convertito nella legge 3 aprile 1937, n. 516 e comprese lire 2,500,000 per effetto del citato Regio decreto-legge 29 aprile 1937, n. 554.

Capitoli			Conto della competenza per l'esercizio				
Numero			Somme				
del 1935-36	del 1936-37	del 1937-38	Denominazione	previste	accertate		TOTALI Colonne h = p + q
a	b	c			d	e	
				$= h \pm i$	$= p - l$	$= q - m$	$= p + q$
SPESA PER I SERVIZI DEL TEATRO.							
(*) 50 bis	25 45 agg.	25	Spese per la censura teatrale, la vigilanza governativa, nonché le provvidenze e tutte le altre relative all'attività teatrale e musicale	(a) 6,200,000. »	5,034,094. 10	1,165,905. 90	6,200,000.
»	25 bis	25 bis	Contributi e spese inerenti all'istituzione « del Sabato teatrale » (Regio decreto-legge 28 dicembre 1936, n. 2470) (b)	(b) 600,000. »	»	600,000. »	600,000.
(**) 145	26	26	Spese per la gestione della Discoteca di Stato	150,000. »	50,000. »	100,000. »	150,000.
(*) 50 v	27 48 agg.	27	Quota del 6,17 per cento sui canoni di abbonamento alle radioaudizioni circolari spettante alla Corporazione dello Spettacolo e da erogare ai sensi dell'articolo 4 del Regio decreto-legge 1° aprile 1935, n. 327, convertito nella legge 6 giugno 1935, n. 1142	(c) 3,336,404. 15	515,860. »	2,820,544. 15	3,336,404. 15
				10,286,404. 15	5,599,954. 10	4,686,450. 05	10,286,404. 15
TITOLO II. — SPESA STRAORDINARIA							
CATEGORIA I. — SPESE EFFETTIVE.							
SPESE GENERALI.							
(*) 38	28 35 agg.	28	Retribuzione al personale non di ruolo	(d) 2,200,000. »	2,162,941. 69	5,564. 30	2,168,500.
»	29	»	Indennità temporanea mensile al personale non di ruolo	10,000. »	»	»	»
				2,210,000. »	2,162,941. 69	5,564. 30	2,168,500.
SPESE PER I SERVIZI DELLA PROPAGANDA.							
»	30	29	Contributo dello Stato nelle spese per l'organizzazione della televisione	100,000. »	100,000. »	»	100,000.

(*) Capitoli corrispondenti del bilancio del Ministero delle finanze.

(**) Capitolo corrispondente del bilancio del Ministero dell'educazione nazionale.

(a) Compresa lire 1,200,000 risultanti dalla differenza fra l'aumento di lire 1,500,000 per effetto del Regio decreto-legge 29 aprile 1937, n. 554, convertito nella legge 7 giugno 1937, n. 951, e la diminuzione di lire 300,000 per effetto dei decreti ministeriali 31 marzo 1937, n. 105529 (lire 150,000) e 30 giugno 1937, n. 117810 (lire 150,000), emanati in applicazione dell'articolo 10 del Regio decreto-legge 28 dicembre 1936, n. 2470, convertito nella legge 17 giugno 1937, n. 1403, concernente l'istituzione del sabato teatrale.

(b) Capitolo istituito col decreto ministeriale 31 marzo 1937, n. 105529 e somma iscritta col decreto medesimo (lire 150,000) e con i decreti ministeriali 30 giugno 1937, n. 117810 (lire 250,000) e n. 119151 (lire 200,000) emanati in applicazione del citato Regio decreto 28 dicembre 1936 n. 2470.

(c) Somme

e

cap

(d) Comp

(lin

ter

ro della cultura popolare.

SPESA.

Competenza per l'esercizio 1936-37	Conto dei residui degli esercizi precedenti							Pagamenti complessivi (competenza residui)	Residui passivi al 30 giugno 1937
	Economie o maggiori spese	Al 1° luglio 1936	Pagati	Rimasti da pagare	TOTALE	Economie o eccedenze per assegnazioni speciali	Colonna q del conto consuntivo 1935-36		
		Colonne f + g			Colonne l + m				
g = q - m	h = p + q - n	i = h - e	k = n ± o	l = p - f	m = q - g	n = p + q - h	o = n - k	p = f + l	q = g + m
1,165,905.90	6,200,000. »	»	264,684.30	247,518. »	17,162.30	264,680.30	4. »	5,281,612.10	1,183,068.20
600,000. »	600,000. »	»	»	»	»	»	»	»	600,000. »
100,000. »	150,000. »	»	»	»	»	»	»	50,000. »	100,000. »
2,820,544.15	3,336,404.15	»	1,493,668.36	1,489,650. »	4,018.35	1,493,668.36	»	2,005,510. »	2,824,562.51
4,686,450.05	10,286,404.15	»	1,758,352.66	1,737,168. »	21,180.66	1,758,348.66	4. »	7,337,122.10	4,707,630.71
5,564.36	2,168,506.05	31,493.95	4,303.25	4,303.25	»	4,303.25	»	2,167,244.94	5,564.36
»	»	10,000. »	»	»	»	»	»	»	»
5,564.36	2,168,506.05	41,493.95	4,303.25	4,303.25	»	4,303.25	»	2,167,244.94	5,564.36
»	100,000. »	»	»	»	»	»	»	100,000. »	»

(e) Somma iscritta con i decreti ministeriali 18 febbraio 1937, n. 100416, (lire 994,357.20); 23 marzo 1937, n. 104527 (lire 1,915,391.45) e 11 giugno 1937 n. 109281 (lire 426,655.50), emanati in applicazione del Regio decreto-legge citato nella denominazione del capitolo.

(d) Compresa lire 350,000 per effetto del Regio decreto-legge 24 settembre 1936, n. 1755, convertito nella legge 4 gennaio 1937, n. 84 (lire 300,000) e del decreto ministeriale 20 maggio 1937, n. 110744, emanato in applicazione del Regio decreto-legge 24 settembre 1936, n. 1719, convertito nella legge 4 gennaio 1937, n. 121, concernente aumento degli assegni al personale (lire 50,000).

aprile 1937
ciali 31 mar
0 del Regio
ato teatrale
000) e con
citato Regio

Capitoli				Conto della competenza per			l'esercizio		
Numero			Denominazione	previste	Somme		Totale Colonna h = p +		
del 1935-36	del 1936-37	del 1937-38			Rapporti tra le colonne e = h ± i	pagate		rimaste da pagare	accertate
a	b	c	d						
SPESE PER I SERVIZI DELLA CINEMATOGRAFIA.									
(*) 309 bis	31	30	Contributo nelle spese per la creazione di un Centro industriale cinematografico in Roma (seconda delle quattro rate autorizzate col Regio decreto-legge 9 dicembre 1935, n. 2113)	1,000,000. »	1,000,000. »	»	1,000,000.		
SPESE PER I SERVIZI DEL TURISMO.									
(*) 50 IV	32 47 agg.	31	Rimborso alle ditte fornitrici della differenza tra il prezzo di vendita al pubblico della benzina ed il prezzo ridotto (Regio decreto-legge 9 maggio 1935, n. 723 e Regio decreto-legge 23 settembre 1935, numero 1712)	5,000,000. »	3,768,435. 35	1,231,481. 95	4,998,946. 30		
(*) 309	33 49 agg.	32	Assegnazione straordinaria per i provvedimenti a favore delle Aziende alberghiere e del credito alberghiero, giusta la legge 26 maggio 1932, n. 627 (<i>Spesa ripartita</i> - Quinta delle dieci rate)	6,500,000. »	2,013,254. »	4,486,746. »	6,500,000.		
				11,500,000. »	5,781,689. 35	5,718,227. 95	11,498,771. 30		
CATEGORIA II. — MOVIMENTO DI CAPITALI									
ANTICIPAZIONI A FAVORE DELLA PRODUZIONE CINEMATOGRAFICA ITALIANA.									
(*) 374 V	34 50 agg.	33	Anticipazioni a favore della produzione cinematografica italiana (legge 13 giugno 1935, n. 1143 - Seconda delle cinque annualità)	10,000,000. »	8,060,000. »	1,940,000. »	10,000,000.		

(*) Capitoli corrispondenti del bilancio del Ministero delle finanze.

SPESA.

cultura popolare.

accertate	l'esercizio 1936-37		Conto dei residui degli esercizi precedenti				Economie o eccedenze per assegnazioni speciali	Pagamenti complessivi (competenza e residui)	Residui passivi al 30 giugno 1937
	TOTALE — Colonne f + g	Economie o maggiori spese	Al 1° luglio 1936 — Colonna q del conto consuntivo 1935-36	Pagati	Rimasti da pagare	TOTALE — Colonne l + m			
	h = p + q - n	i = h - e	k = n ± o	l = p - f	m = q - g	n = p + q - h			
>	1,000,000. >	>	>	>	>	>	>	1,000,000. >	>
1,231,481. 95	4,999,917. 30 —	82. 70	2,366,315. 55	2,232,870. 30	133,445. 25	2,366,315. 55	>	6,001,305. 65	1,364,927. 20
4,486,746. >	6,500,000. >	>	20,501,576. >	13,808,957. >	6,692,619. >	20,501,576. >	>	15,822,211. >	11,179,365. >
5,718,227. 95	11,499,917. 30 —	82. 70	22,867,891. 55	16,041,827. 30	6,826,064. 25	22,867,891. 55	>	21,823,516. 65	12,544,292. 20
1,940,000. >	10,000,000. >	>	5,030,000. >	5,030,000. >	>	5,030,000. >	>	13,090,000. >	1,940,000. >

della

cultura popolare.

SPESA.

anza per

accertate

naste
pagareg
- m

60,355. 96

20,599 45

41,952. 05

87,138. 75

74,020. 75

86,450. 05

70,517. 01

5,564. 36

»

»

18,227. 95

23,792. 31

l'esercizio 1936-37

Conto dei residui degli esercizi precedenti

Pagamenti

Residui

Economie

o
maggiori speseAl 1° luglio
1936Colonna q
del conto
consuntivo
1935 36

Pagati

Rimasti
da
pagare

TOTALE

Colonne l + m

Economie
o eccedenze
per
assegnazioni
specialicomplessivi
(competenza
e residui)passivi
al 30 giugno
1937TOTALE
Colonne f + gh
= p + q - ni
= h - ek
= n ± ol
= p - fm
= q - gn
= p + q - ho
= n - kp
= f + lq
= g + m

15,581,438. 60	—	181,301. 40	1,746,062. 20	1,734,983. 05	5,108. >	1,740,091. 05	—	5,971. 15	15,356,065. 69	1,965,463. 96
508,189. 15	—	20,210. 85	»	»	»	»	»	»	487,589. 70	20,599. 45
3,199,335. 53	—	664. 47	295,609. 80	295,510. 30	99. 50	295,609. 80	»	»	2,652,893. 78	842,051. 55
2,245,000. »	—	»	2,099,300. »	1,824,000. »	275,000 »	2,099,000. »	—	300. »	1,981,861. 25	2,362,138. 75
19,680,000. »	—	»	5,428,363. 50	4,785,353. 80	639,843. 70	5,425,197. 50	—	3,166. »	20,891,333. 05	4,213,864. 45
10,286,404. 15	—	»	1,758,352. 66	1,737,168. »	21,180. 66	1,758,348. 66	—	4. »	7,337,122. 10	4,707,630. 71
51,500,367. 43	—	202,176. 72	11,327,688. 16	10,377,015. 15	941,231. 86	11,318,247. 01	—	9,441. 15	48,706,865. 57	14,111,748. 87
2,168,506. 05	—	41,493. 95	4,303. 25	4,303. 25	»	4,303. 25	»	»	2,167,244. 94	5,564. 36
100,000. »	—	»	»	»	»	»	»	»	100,000. »	»
1,000,000. »	—	»	»	»	»	»	»	»	1,000,000. »	»
11,499,917. 30	—	82. 70	22,867,891. 55	16,041,827. 30	6,826,064. 25	22,867,891. 55	»	»	21,823,516. 65	12,544,292. 20
14,768,423. 35	—	41,576. 65	22,872,194. 80	16,046,130. 55	6,826,064. 25	22,872,194. 80	»	»	25,090,761. 59	12,549,856. 56

Capitoli			Conto della competenza per				
Numero			Somme				
del 1935-36	del 1936-37	del 1937-38	Denominazione	previste	accertate		
a	b	c		d	pagate	rimaste da pagare	
				e = h ± i	f = p - l	g = q - m	Rapporti fra le colonne
CATEGORIA II. — MOVIMENTO DI CAPITALI.							
			ANTICIPAZIONI A FAVORE DELLA PRODUZIONE CINEMATOGRAFICA ITALIANA.	10,000,000. »	8,060,000. »	1,940,000. »	
			TOTALE DELLA CATEGORIA II DELLA PARTE STRAORDINARIA . . .	10,000,000. »	8,060,000. »	1,940,000. »	
			TOTALE DELLA PARTE STRAORDINARIA . . .	24,810,000. »	17,104,631. 04	7,663,792. 31	
RIASSUNTO PER CATEGORIE							
			CATEGORIA I. — SPESE EFFETTIVE (<i>Parte ordinaria e straordinaria</i>) . .	66,512,544. 15	47,374,481. 46	18,894,309. 38	
			CATEGORIA II. — MOVIMENTO DI CAPITALI (<i>Parte straordinaria</i>).	10,000,000. »	8,060,000. »	1,940,000. »	
			TOTALE GENERALE . . .	(a) 76,512,544. 15	55,434,481. 46	20,834,309. 38	

(a) Somma autorizzata con lo stato di previsione approvato con la legge 28 maggio 1936, n. 1018
 Variazioni per effetto di leggi e decreti speciali, come dal prospetto n. 3 della parte generale
 Variazioni per effetto di prelevamenti dal *Fondo di riserva per le spese obbligatorie e d'ordine*, come da prospetto n. 4 della parte generale
 Variazioni per effetto di prelevamenti dal *Fondo di riserva per le spese impreviste*, come da prospetto n. 5 della parte generale

L. 65,000,000. —
 L. 11,460,544.15
 » 2,000 —
 » 50,000 —
 » 11,512,544.15
 L. 76,512,544.15

Visto e riconosciuto conforme alle scritture della Corte dei conti,
 giusta la dichiarazione della Corte a sezioni riunite di pari data.

Roma, addì 25 gennaio 1938 - Anno XVI.

IL PRESIDENTE
 GASPERINI.

SPESA.

cultura popolare.

Esercizio 1936-37		Conto dei residui degli esercizi precedenti					Pagamenti	Residui
	Economie	Al 1° luglio 1936	Pagati	Rimasti	TOTALE	Economie	complessivi	passivi
	o	Colonna q		da	—	o eccedenze	(competenza	al 30 giugno
	maggiori spese	del conto		pagare	—	per	e residui)	1937
		consuntivo			Colonne l + m	assegnazioni		
		1935-36				speciali		
h	i	k	l	m	n	o	p	q
= p + q - n	= h - e	= n ± o	= p - f	= q - g	= p + q - h	= n - k	= f + l	= g + m
10,000,000. »	»	5,030,000. »	5,030,000. »	»	5,030,000. »	»	13,090,000. »	1,940,000. »
10,000,000. »	»	5,030,000. »	5,030,000. »	»	5,030,000. »	»	13,090,000. »	1,940,000. »
24,768,423. 35	41,576. 65	27,902,194. 80	21,076,130. 55	6,826,064. 25	27,902,194. 80	»	38,180,761. 59	14,489,856. 56
66,268,790. 78	243,753. 37	34,199,882. 96	26,423,145. 70	7,767,296. 11	34,190,441. 81	9,441. 15	73,797,627. 16	26,661,605. 43
10,000,000. »	»	5,030,000. »	5,030,000. »	»	5,030,000. »	»	13,090,000. »	1,940,000. »
76,268,790. 78	243,753. 37	39,229,882. 96	31,453,145. 70	7,767,296. 11	39,220,441. 81	9,441. 15	86,887,627. 16	28,601,605. 43

Riconosciuto esatto e conforme alle scritture
della Ragioneria generale dello Stato.

10 a, data 30 dicembre 1937 - Anno XVI.

Roma, data 29 dicembre 1937 - Anno XVI.

Il Ragioniere generale dello Stato

CAMBI.

IL MINISTRO
ALFIERI.