

Conto corrente ordinario.

Saldo al principio dell'esercizio 1937-38		389,903,623. 06
Accreditamenti dell'esercizio 1937-38:		
a saldo entrate 1936-37 (veggasi prospetto V a pag. 608 del consuntivo 1936-37)	L. 48,462,624. 07	
in conto entrate 1937-38 (veggasi precedente prospetto V)	» 1,028,253,415. 25	
		<u>1,076,715,739. 32</u>
	Totale . . .	1,466,619,362. 38
Addebitamenti dell'esercizio 1937-38:		
a saldo spese 1936-37 (veggasi prospetto V a pag. 608 del consuntivo 1936-37)	L. 376,316,748. 78	
in conto spese 1937-38 (veggasi precedente prospetto V)	» 762,020,084. 41	
		<u>-1,138,336,833. 19</u>
SALDO ALLA CHIUSURA DELL'ESERCIZIO 1937-38 . . .		328,282,529. 19

FONDI DI RISERVA.

RENDICONTO GENERALE
PER L'ESERCIZIO FINANZIARIO
1937-38.

Prospecto VIII

AMMINISTRAZIONE AUTONOMA
MONOPOLI DI STATO.

585

	Costituiti al 30 giugno 1937		Costituiti nell'esercizio 1937-38		Totale fondi costituiti al 30 giugno 1938	Prelevamenti effettuati nell'esercizio 1937-38	Costituiti al 30 giugno 1938		
	versate al conto corrente	da versare al 30 giugno 1937	versate al conto corrente	rimaste da versare			Totale	versati al conto corrente	importo da versare al 30 giugno 1938
Tabacchi	48,200,000. »	1,800,000. »	»	3,600,000. »	53,600,000. »	3,600,000. »	46,400,000. »	3,600,000. »	50,000,000. »
Sali	4,857,083. 29	512,047. »	800,000. »	150,869. 71	6,320,000. »	320,000. »	5,849,130. 29	150,869. 71	6,000,000. »
Chinino	994,000. »	6,000. »	»	12,000. »	1,012,000. »	12,000. »	988,000. »	12,000. »	1,000,000. »
Cartine e tubetti	242,052. 63	153,485. »	150,000. »	136,057. »	681,594. 63	»	545,537. 63	136,057. »	681,594. 63
Totale	54,293,135. 92	2,471,532. »	950,000. »	4,898,926. 71	61,613,594. 63	3,932,000. »	53,782,667. 92	3,898,926. 71	57,681,594. 63

GRAZIA G.

ESTERI

AFRICA

EDUCAZIONE

**REGIO DECRETO 15 NOVEMBRE 1937-XVI, N. 1981. — PRELEVAMENTI DAI FONDI
DI RISERVA DELLE AZIENDE DEI TABACCHI, DEI SALI E DEL CHININO PER
L'ESERCIZIO FINANZIARIO 1937-38.**

VITTORIO EMANUELE III

PER GRAZIA DI DIO E PER VOLONTÀ DELLA NAZIONE

RE D'ITALIA

IMPERATORE D'ETIOPIA

Visto l'articolo 16 della legge 24 giugno 1937-XV, n. 942, che approva lo stato di previsione della entrata e quello della spesa dell'Amministrazione dei monopoli di Stato, per l'esercizio finanziario 1937-38;

Visto l'articolo 10 del Regio decreto-legge 8 dicembre 1927, n. 2258, convertito nella legge 6 dicembre 1928, n. 3474, riguardante la costituzione dell'Amministrazione dei monopoli di Stato;

Considerato che il fondo di riserva per le spese impreviste dell'Azienda tabacchi presenta una disponibilità di lire 48,200,000, quello dell'Azienda sali di lire 4,857,083.29 e quello dell'Azienda chinino di lire 994,000, depositate in conto corrente presso la Tesoreria centrale del Regno;

Sentito il Consiglio di amministrazione dei monopoli di Stato;

Sulla proposta del Nostro Ministro Segretario di Stato per le finanze;

Abbiamo decretato e decretiamo:

Sono autorizzati i prelevamenti di lire 3,600,000 dal fondo di riserva dell'Azienda tabacchi, di lire 320,000 da quello dell'Azienda sali e di lire 12,000 da quello dell'Azienda chinino, da versarsi all'Amministrazione dei monopoli di Stato con imputazione al capitolo n. 16 dello stato di previsione dell'entrata del bilancio dell'Amministrazione medesima per l'esercizio 1937-38 e da iscriversi alla competenza del capitolo n. 13 della spesa dello stesso bilancio ed esercizio: « Spese per la partecipazione ad esposizioni, fiere e mostre campionarie — Spese varie di rappresentanza, pubblicità e propaganda ».

Questo decreto sarà comunicato al Parlamento unitamente al rendiconto consuntivo dell'Amministrazione dei monopoli di Stato per l'esercizio 1937-38.

Ordiniamo che il presente decreto, munito del sigillo dello Stato, sia inserito nella raccolta ufficiale delle leggi e dei decreti del Regno d'Italia, mandando a chiunque spetti di osservarlo e di farlo osservare.

Dato a Roma, addì 15 novembre 1937 — Anno XVI.

VITTORIO EMANUELE

THAON DI REVEL.

Visto, *il Guardasigilli*: SOLMI.

NOMA
.

NDI
PER

della
riario
egge
tato;
una
enda

, di
sarsi
ione
alla
ione
la ».
mi-

ziale
are.

PARTE II

RENDICONTO PATRIMONIALE
DELL'AMMINISTRAZIONE AUTONOMA DEI MONOPOLI DI STATO

per l'esercizio finanziario 1937-38

GRAZIA G.

ESTERI

AFRICA

EDUCAZIONE

NOTA PRELIMINARE

AL

Rendiconto patrimoniale per l'esercizio finanziario 1937-38 dell'Amministrazione
autonoma dei monopoli di Stato

(Istituita col Regio decreto-legge 8 dicembre 1927, n. 2258)

INTRODUZIONE

Il rendiconto patrimoniale dell'Amministrazione autonoma dei monopoli di Stato è suddiviso nelle seguenti tre sezioni:

SEZIONE I. — *Conti generali del patrimonio.* — Questi conti generali preceduti da un conto sintetico che li riassume, sono distinti con le lettere *A, B, C, D* ed *E*.

Conto generale A. — Attività e passività finanziarie.

Conto generale B. — Crediti vari e partite in corso di sistemazione.

Conto generale C. — Materiali vari nei magazzini, ecc.

Conto generale D. — Beni immobili, mobili, ecc.

Conto generale E. — Biblioteche, libri, manoscritti, ecc.

SEZIONE II. — *Dimostrazione dei punti di concordanza fra il conto del bilancio e quello del patrimonio.* — Riassume i movimenti patrimoniali derivanti dagli accertamenti del bilancio e determina l'ammontare dell'entrata netta e quello della spesa netta corrispondenti al beneficio ed alla perdita apportati dalla gestione del bilancio al patrimonio finanziario.

SEZIONE III. — *Conto generale delle rendite e delle spese.* — È questo il conto economico del rendiconto dal quale risultano le rendite e le spese dovute tanto alla gestione del bilancio quanto alla gestione del patrimonio.

§ 1.

SEZIONE I. — RISULTATO DEI CONTI DEL PATRIMONIO.

Dal riassunto dei *Conti generali* esposto in principio della Sezione I, si rileva che la gestione patrimoniale dell'esercizio ha dato un miglioramento di lire 64,715,535.17.

Infatti, mentre le attività al 1° luglio 1937 ammontavano a	L.	1,974,117,397.75
e le passività a	»	166,054,169.24
con una eccedenza attiva di	L.	1,805,063,228.51
al 30 giugno 1938 la situazione patrimoniale è risultata la seguente:		
attività	L.	2,060,524,927.81
passività	»	190,746,164.13
con una eccedenza attiva di	»	1,869,778,763.68
che contrapposta a quella accertata al 1° luglio 1937 presenta l'indicato miglio- ramento di	L.	64,715,535.17

RENDICONTO GENERALE
PER L'ESERCIZIO FINANZIARIO
1937-38.

AMMINISTRAZIONE AUTONOMA
MONOPOLI DI STATO.

Tale risultato deriva dalle seguenti variazioni verificatesi nelle partite attive appresso indicate:

I) - nei crediti vari - partite in corso di sistemazione:

Aumenti:

Anticipazioni ai concessionari di coltivazioni di tabacchi	L.	15,652,873.26	
Anticipazioni per acquisti fatti all'estero	»	1,381,977.30	
Versamenti residuali ai fondi di riserva	»	1,427,394.71	
Fondi per la compera di tabacchi	»	1,786,267.21	
Fondi per ampliamento e miglioramento stabilimenti saliferi	»	359,190—	
Fondi per l'impianto e l'attrezzamento di stabilimenti di produzione e di lavorazione del sale	»	3,000,000—	
			+ L. 23,607,702.48

Diminuzioni:

Fondo di riserva per le spese impreviste	L.	510,468—	
Fondi per acquisto di edifici ad uso di manifatture	»	5,013,915.50	
Fondi per la difesa antiaerea	»	259,969.10	
Fondi per acquisto di fondi saliferi	»	153,309.02	
Fondi per impianto di fabbriche di cartine e tubetti per sigarette	»	286,500—	
			- » 6,224,161,62
			+ L. 17,383,540,86

II) - nei materiali vari nei magazzini, impianti, attrezzi ed utensili:

Aumenti:

Beni mobili	L.	13,473,473.69	
Tabacchi in magazzino	»	12,416,517—	
Sali in magazzino	»	1,361,252.13	
Chinino in magazzino	»	6,362,499.06	
			+ L. 33,613,741.88

Diminuzioni:

Cartine e tubetti per sigarette	- »	456,304.92	
			+ » 33,157,436.96

III) - nei beni immobili, mobili ecc.:

Aumenti:

Beni immobili	+ »	14,252,280.49	
-------------------------	-----	---------------	--

Diminuzioni:

Mobilio e masserizie per il servizio generale	- »	81,303.14	+ » 14,170,977,35
---	-----	-----------	-------------------

IV) - nelle biblioteche, libri e manoscritti:

Aumenti:

Biblioteche, libri e manoscritti	+ »	3,580—	
Miglioramento patrimoniale	+ L.	64,715,535.17	

GRAZIA G.

ESTERI

AFRICA

EDICAZIONE

§ 2.

SEZIONE II. — CONCORDANZA DEL CONTO DEL BILANCIO
CON QUELLO DEL PATRIMONIO.

Dal prospetto riassuntivo della Sezione II di questo rendiconto si rileva che concorsero a formare entrate accertate col bilancio:

le diminuzioni di attività patrimoniali, per vendite in	L.	796,978,329.75
e che le spese di bilancio determinarono aumenti di attività patrimoniali per nuovi acquisti in	»	856,258,705.53

In conseguenza di che la consistenza patrimoniale si trova aumentata di . L. 59,280,375.78

che rappresentano il beneficio netto recato al patrimonio dall'esercizio del bilancio.

Infatti dal citato prospetto si rileva che le entrate accertate col bilancio, dedotti i movimenti patrimoniali, ammontano a	L.	240,862,132.46
mentre le spese accertate, depurate dei movimenti patrimoniali, ascendono a	»	181,581,756.68

con la cennata differenza in aumento di L. 59,280,375.78

§ 3.

SEZIONE III. — ELEMENTI COSTITUENTI IL RISULTATO ECONOMICO
DELL'ESERCIZIO.

I fatti di gestione modificativi, cioè: rendite, spese, sopravvenienze, rettificazioni, cessazioni, consumi, ecc., che hanno concorso a formare il preindicatedo miglioramento di lire 64,715,535.17, si rilevano dalla Sezione III, ma per maggiore chiarezza si riassumono brevemente le risultanze della sezione stessa:

1°) *Gestione del bilancio di competenza:*

Le entrate di bilancio di competenza, depurate da tutti i movimenti patrimoniali (vedasi la Sezione II), hanno dato una rendita netta di	L.	240,862,132.46
mentre le spese pure depurate dai movimenti patrimoniali (vedasi Sezione II) sono state di	»	181,581,756.68
con una differenza attiva come sopra di	L.	59,280,375.78

2°) *Gestione del patrimonio non finanziario:*

In questa gestione si ebbero (vedasi Sezione III):

aumenti di attività per	L.	6,824,862.35
diminuzioni di attività per	»	1,389,702.96
con una differenza attiva di	»	5,435,159.39

Dai risultati delle due gestioni emerge il miglioramento patrimoniale verificatosi nell'esercizio 1937-38 di L. 64,715,535.17

OMA

nare

9.75

5.53

5.78

2.46

6.68

5.78

oni,

file-

ella

2.46

6.68

5.78

39

.17

SEZIONE PRIMA

CONTI GENERALI

GRAZIA G.

ESTERI

AFRICA

EDICAZIONE

Riassunto dei conti generali del patrimonio

Parte I. — ATTIVITÀ

CLASSIFICAZIONE DELLE ATTIVITÀ	Riferimento ai conti	Situazione e movimento giusta i registri di consistenza			
		Consistenza al 1° luglio 1937	Variazioni avvenute durante l'esercizio 1937-38		Consistenza al 30 giugno 1938
			in aumento	in diminuzione	
Attività finanziarie	A	166,054,169. 24	1,129,491,358. 78	1,104,499,363. 89	190,746,104.
Attività patrimoniali:					
Crediti vari e partite in corso di sistemazione	B	221,227,448. 18	184,778,492. 64	167,394,951. 78	238,610,988.
Materiali vari dei monopoli, ecc.	C	1,219,579,695. 89	878,434,505. 44	845,277,068. 48	1,252,737,131.
Beni immobili, mobili, ecc.	D	364,221,766. 04	15,702,000. 48	1,531,023. 13	378,392,749.
Biblioteche, libri e manoscritti.	E	34,318. 40	3,580. »	»	37,898.
		1,971,117,397. 75	2,208,109,937. 34	2,118,702,407. 28	2,060,524,927.
Aumento nella consistenza delle attività			89,407,530. 06		
		1,971,117,397. 75	89,407,530. 06		2,060,524,927.

per l'esercizio

CLASS

Passività finanziarie

Residui passivi

Aumento nella consistenza

Eccedenza delle

al 1° luglio

al 30 giugno

Miglioramento patrimoniale

del patrimonio per l'esercizio finanziario 1937-38.

Parte II. — PASSIVITÀ.

di consistenza	Consistenza al 30 giugno 1938	CLASSIFICAZIONE DELLE PASSIVITÀ	Riferimento ai conti	Situazione e movimento giusta i registri di consistenza			
				Consistenza al 1° luglio 1937	Variazioni avvenute durante l'esercizio 1937-38		Consistenza al 30 giugno 1938
					in aumento	in diminuzione	
63. 89	190,746,164.	Passività finanziarie:					
		Residui passivi	A	166,054,169. 24	180,482,183. 85	155,790,188. 96	190,746,164. 13
51. 78	238,610,980			166,054,169. 24	180,482,183. 85	155,790,188. 96	190,746,164. 13
68. 48	1,252,787,433						
23. 13	378,392,743	Aumento nella consistenza delle passività				24,691,994. 89	
	37,893	Eccedenza delle attività:					
		al 1° luglio 1937		1,805,063,228. 51			
07. 28	2,060,524,927	al 30 giugno 1938					1,869,778,763. 68
		Miglioramento patrimoniale				64,715,535. 17	
	2.060,524,927			1,971,117,397. 75	89,407,530. 06		2,060,524,927. 81

GRAZIA G.

ESTERI

AFRICA

EDUCAZIONE

CONTI GENERALI	AUMENTI									
	per accertamenti di bilancio (Entrata)	PER COMPENSAZIONI E TRASFORMAZIONI			verificatesi negli elementi del patrimonio	EFFETTIVI				TOTALE AUMENTI
		derivanti da spese di competenza per i conti generali <i>B, C, D</i> ed <i>E</i>		derivanti da spese imputate ai residui		per prodotti di industrie	per rettificazioni e più esatti accertamenti	per sopravve- nienze attive varie		
		del Titolo I	del Titolo II							
(punti di concordanza col bilancio)		(conto generale delle rendite e spese)								
1	2	3	4	5	6	7	8	9	10	
<i>A</i>	1,037,840,462. 21	»	»	91,350,896. 57	»	»	»	»	1,129,191,358. 78	857,358,278. 36
<i>B</i>	»	169,555,705. 07	12,751,255. 57	2,471,532. »	»	»	»	»	184,778,493. 61	»
<i>C</i>	»	668,874,555. 58	36,952. 50	203,609,505. 60	»	»	5,913,491. 76	»	878,434,505. 44	»
<i>D</i>	»	3,157,985. 67	1,878,671. 14	9,753,973. 08	»	»	853,192. 59	58,178. »	15,702,000. 00	»
<i>E</i>	»	3,580. »	»	»	»	»	»	»	3,580. 00	»
Totale conti <i>B, C, D</i> ed <i>E</i>	»	841,591,826. 32	14,666,879. 21	215,835,010. 68	»	»	6,766,684. 35	58,178. »	1,078,918,580. 56	»
		841,591,826. 32	14,666,879. 21		»	»	6,766,684. 35	58,178. »		
Totale complessivo	1,037,840,462. 21	856,258,705. 53		307,185,907. 25			6,824,862. 35		2,208,109,300. 34	857,358,278. 36

 per
accertamenti
di bilancio
(Spesa)

11

857,358,278. 36

»

»

»

»

»

857,358,278. 36

verificatesi nell'ATTIVITA classificate in corrispondenza ai conti generali.

		DIMINUZIONI								
		PER COMPENSAZIONI E TRASFORMAZIONI			EFFETTIVE				TOTALE DIMINUZIONI	
per accertamenti di bilancio (Spesa)	TOTALE AUMENTI	che hanno dato luogo ad entrate di competenza per i conti generali B, C, D ed E		verificatesi negli elementi del patrimonio	che hanno dato luogo ad entrate imputate ai residui	per impiego di dotazioni	per rettificazioni e più esatti accertamenti	per cessazioni, perdite, condoni, ecc. di attività varie		
		del Titolo I	del Titolo II							
		(punti di concordanza col bilancio)								(conto generale delle rendite e delle spese)
11	12	13	14	15	16	17	18	19		
»	1.120,191,37	857,358,278,36	»	»	247.141,085,53	»	»	»	»	1,104,499,363,89
»	184,773,42	»	52,338,95	3,932,000, »	163,410,612,83	»	»	»	»	167,394,951,78
»	878,434,52	»	792,993,990,80	»	52,283,077,68	»	»	»	»	845,277,068,48
58,178, »	15,702,00	»	»	»	141,320,17	»	»	72,455,50	1,317,247,46	1,531,023,13
»	350	»	»	»	»	»	»	»	»	»
58,178, »	1,078,918,57	»	793,046,329,75	3,932,000, »	215,835,010,68	»	»	72,455,50	1,317,247,46	1,014,203,043,39
58,178, »	-	»	793,046,329,75	3,932,000, »	»	»	»	72,455,50	1,317,247,46	»
	2,308,100,00	857,358,278,36	796,978,329,75		462,976,096,21			1,389,702,96		2,118,702,407,28

GRAZIA G.

ESTERI

AFRICA

EDUCAZIONE

CONTO GENERALE	AUMENTI									TOTALE	
	per accertamenti di bilancio (Spesa)	PER COMPENSAZIONI E TRASFORMAZIONI			EFFETTIVI						
		che hanno dato luogo ad entrate di competenza		verificatesi negli elementi del patrimonio	che hanno dato luogo ad entrate imputate ai residui	per differenze derivanti da emissioni di titoli	per rettificazioni e più esatti accertamenti	per sopravve- nienze passive varie			
		del	del								
		Titolo I	Titolo II								
(punti di concordanza col bilancio)		(conto generale delle rendite e spese)									
1	2	3	4	5	6	7	8	9	10		
A	180,482,183. 85	»	»	»	»	»	»	»	180,482,183. 85		
Totale . . .	180,482,183. 85	»	»	»	»	»	»	»	180,482,183. 85		

PASSIVITÀ c

PER COMPEN

Derivanti da spese

del

Titolo I

(punti di concordanza

11

variazioni nelle

PASSIVITÀ classificate in corrispondenza ai conti generali.

AMMINISTRAZIONE AUTONOMA
MONOPOLI DI STATO.

DIMINUZIONI

PER COMPENSAZIONI E TRASFORMAZIONI		EFFETTIVE				TOTALE	
Derivanti da spese di competenza		verificatesi negli elementi del patrimonio	derivanti da spese imputate ai residui	per utili derivanti da estinzioni di passività	per rettificazione e più esatti accertamenti		per cessazioni abbuoni, ecc. di passività varie
del Titolo I	del Titolo II						
(punti di concordanza col bilancio)		(conto generale delle rendite e delle spese)					
11	12	13	14	15	16	17	18
»		155,790,188. 96	»	»	»	»	155,790,188. 96
»		155,790,188. 96	»	»	»	»	155,790,188. 96

GRAZIA G.

ESTERI

AFRICA

EDUCAZIONE

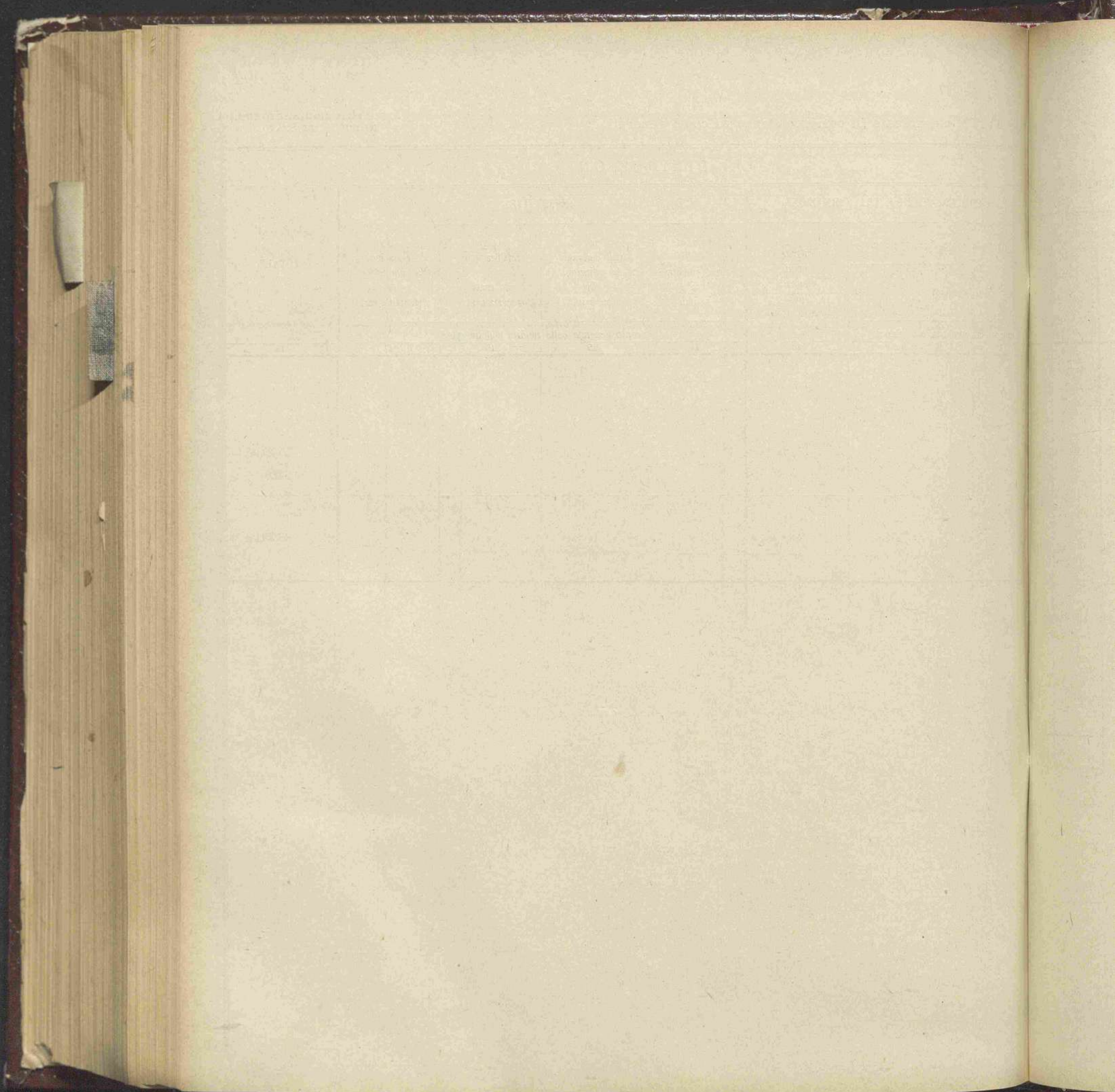

CONTO GENERALE A

ATTIVITÀ E PASSIVITÀ FINANZIARIE

GRAZIA G.

ESTERI

AFRICA

EDUCAZIONE

Numero progressivo	ATTIVITÀ	Numero di riferimento ai conti	Situazione e movimento giusta i registri di consistenza			
			Consistenza al 1° luglio 1937	Variazioni avvenute durante l'esercizio 1937-38		Consistenza al 30 giugno 1938
				in aumento	in diminuzione	
1	Residui attivi di bilancio:					
	per danaro presso gli agenti della riscossione.	3	95,637,730. 19	33,838,891. 82	83,463,391. 56	46,013,230. 81
	per somme da riscuotere	4	8,366,940. 70	11,201,729. 67	7,887,505. 01	11,681,166. 30
2	Conto di cassa.	6	62,049,498. 35	1,084,150,737. 29	1,013,148,467. 32	133,051,768. 32
			166,054,169. 24	1,129,191,358. 78	1,104,499,363. 89	190,746,164. 43
	Aumento nella consistenza delle attività finanziarie			24,691,994. 89		

CONTO GENERALE A

attività e passività finanziarie.

Consistenza al 30 giugno 1938	Numero progressivo	PASSIVITÀ	Numero di riferimento ai conti	Situazione e movimento giusta i registri di consistenza			
				Consistenza al 1° luglio 1937	Variazioni avvenute durante l'esercizio 1937-38		Consistenza al 30 giugno 1938
					in aumento	in diminuzione	
	1	Residui passivi di bilancio	5	166,054,169. 24	180,482,183. 85	155,790,188. 96	190,746,164. 13
56							
01							
32							
89				166,054,169. 24	180,482,183. 85	155,790,188. 96	190,746,164. 13
		Aumento nella consistenza delle passività finanziarie . . .				24,691,994. 89	

GRAZIA G.

ESTERI

AFRICA

EDUCAZIONE

CONTO N. 1. — Entrate di bilancio per la competenza dell'esercizio 1937-38.

Entrate accertate nell'esercizio 1937-38 (i)	1,037,840,462.21	Entrate di competenza: riscosse e versate (conto n. 6) (f) . . . L. 992,799,840.72 riscosse e non versate (conto n. 3) (g) . . . » 33,838,891.82	1,026,638,732.54
		Entrate rimaste da riscuotere e passate al conto n. 4 (h)	11,201,729.67
	1,037,840,462.21		1,037,840,462.21

CONTO N. 2. — Spese di bilancio per la competenza dell'esercizio 1937-38.

Spese di competenza pagate nell'esercizio e passate al conto n. 6 (f)	857,358,278.36	Spese di competenza accertate nell'eser- cizio 1937-38 (h)	1,037,840,462.21
Spese rimaste da pagare e passate al conto n. 5 (g)	180,482,183.85		
	1,037,840,462.21		1,037,840,462.21

CONTO N. 3. — Residui attivi per danaro presso gli agenti di riscossione al 30 giugno 1938.

Danaro riscosso e non versato al 1° luglio 1937 (l parte) L.	95,637,730.19	Danaro versato in Tesoreria (conto n. 6) (m parte) L.	83,463,391.56
Danaro riscosso e non versato in conto competenza (conto n. 1) (g) »	33,838,891.82	Danaro da versare al 30 giugno 1938 (s) »	46,013,230.45
	129,476,622.01		129,476,622.01

N. B. — Le lettere minuscole fra parentesi si riferiscono alle colonne dei Riassunti dell'entrata e della spesa relativi al consuntivo finanziario dell'Amministrazione autonoma dei monopoli di Stato.

CONTO N. 4. — Residui attivi per somme da riscuotere al 30 giugno 1938.

Residui attivi al 1° luglio 1937 (<i>l</i> parte) — Somme da riscuotere al 1° luglio 1937	8,366,940. 70	Residui riscossi e versati nell'esercizio (conto n. 6) (<i>m</i> parte)	7,887,505. 01
Entrate di competenza dell'esercizio 1937- 1938 rimaste da riscuotere (conto nu- mero 1) (<i>h</i>)	11,201,729. 67	Residui rimasti da riscuotere al 30 giu- gno 1938 (<i>t</i>)	11,681,165. 36
	19,568,670. 37		19,568,670. 37

CONTO N. 5. — Residui passivi per somme da pagare al 30 giugno 1938.

Residui pagati nell'esercizio 1937-38 e passati al conto n. 6 (<i>l</i>)	155,790,188. 96	Residui passivi al 1° luglio 1937 (<i>k</i>) . .	166,054,169. 24
Residui passivi al 30 giugno 1938 (<i>g</i>) . .	190,746,164. 13	Spese di competenza rimaste da pagare al 30 giugno 1938 come dal conto n. 2 (<i>g</i>)	180,482,183. 85
	346,536,353. 09		346,536,353. 09

CONTO N. 6. — Danaro — Conto di cassa.

Fondo di cassa al 1° luglio 1937	62,049,498. 35	PAGAMENTI	
INCASSI		Spese di bilancio: (<i>p</i>)	
Entrate di bilancio (<i>r</i>):		In conto competenza (conto n. 2) (<i>f</i>) . . L. 857,358,278. 36	
In conto competenza (conto n. 1) (<i>f</i>) . . L. 992,799,840. 72		In conto residui (con- to n. 5) (<i>l</i>) » 155,790,188. 96	
In conto residui:		1,013,148,467. 32	
Agenti riscossione (conto n. 3) . . . » 83,463,391. 56		Fondo di cassa al 30 giugno 1938 . . .	
Somme riscosse e ver- sate (conto n. 4) . » 7,887,505. 01		133,051,768. 32	
1,084,150,737. 29			
1,146,200 235. 64		1,146,200,235. 64	

N. B. — Le lettere minuscole fra parentesi si riferiscono alle colonne dei Riassunti dell'entrata e della spesa relativi al consuntivo finanziario dell'Amministrazione autonoma dei monopoli di Stato.

GRAZIA G.

ESTERI

AFRICA

EDUCAZIONE

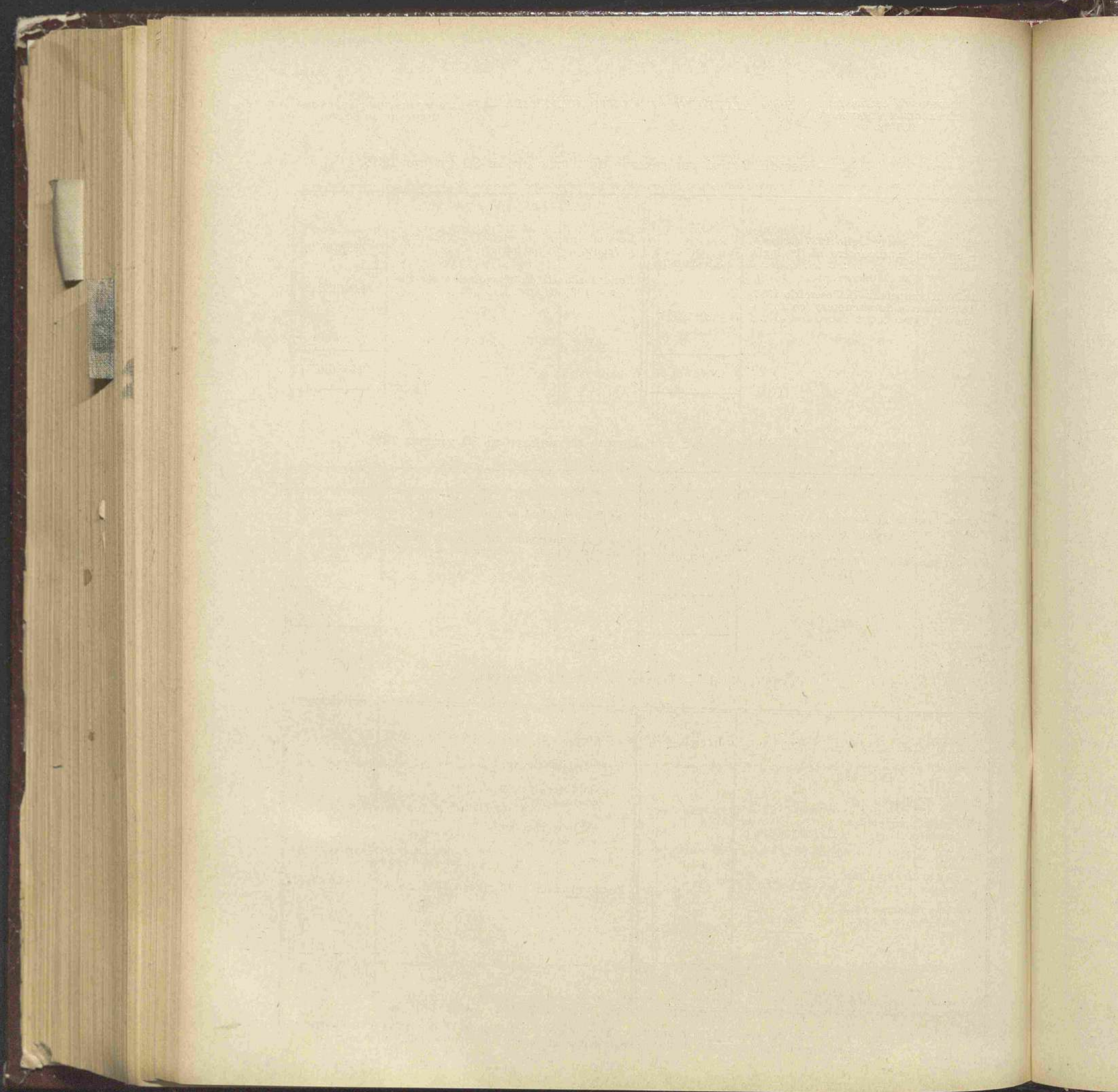

CONTO GENERALE B

CREDITI VARI

PARTITE IN CORSO DI SISTEMAZIONE

GRAZIA G.

ESTERI

AFRICA

EDUCAZIONE

Crediti vari — Partite in corso di sistemazione.

Numero delle partite		DESCRIZIONE DELLE PARTITE	Consistenza al 1° luglio 1937	Variazioni avvenute durante l'esercizio 1937-38		Consistenza al 30 giugno 1938
del 1936-37	del 1937-38			in aumento	in diminuzione	
1	1	Anticipazioni fatte ai concessionari di coltivazioni di tabacchi ai sensi degli articoli 73-92 del Regolamento per la coltivazione indigena del tabacco approvato col Re regio decreto 12 ottobre 1924, n. 1590 . . .	115,723,993. 49	133,288,940. 07	117,636,066. 81	131,376,866. 75
2	2	Anticipazioni alla Azienda Tabacchi Italiani (A. T. I.) per acquisti fatti all'estero	24,405,806. 22	25,787,783. 52	24,405,806. 22	25,787,783. 52
3	3	Somme dovute da contabili in dipendenza della loro gestione	»	»	»	»
4	4	Fondi di riserva per le spese imprevedute delle quattro aziende	54,293,135. 92	3,421,532. »	3,932,000. »	53,782,667. 92
5	5	Somme rimaste da versare per la costituzione dei fondi di riserva (Cap. 56) . . .	2,471,532. »	3,898,926. 71	2,471,532. »	3,898,926. 71
6	6	Somma compensativa di quella non erogata nell'esercizio e conservata per spese da farsi negli esercizi futuri, ai sensi dell'articolo 4 della legge 4 aprile 1912, n. 268. (Cap. 24).	8,693,565. 72	10,426,642. 53	8,640,375. 32	10,479,832. 93
7	7	Somma da erogare per acquisto di edifici ad uso di manifatture e di magazzini di tabacchi e acquisto di aree, conservata per spese da farsi negli esercizi futuri (Cap. 54)	12,072,757. 09	3,627,609. 80	8,644,525. 30	7,058,841. 59
8	8	Diritti di monopolio sui prodotti chinacci riesportati dai privati	»	52,338. 95	52,338. 95	»
9	9	Somma da erogare per ampliamento e miglioramento stabilimenti saliferi, conservata per spese da farsi negli esercizi futuri. (Cap. 55)	1,190,591. 55	1,274,719. 06	915,529. 06	1,540,781. 55
10	10	Spese per la difesa antiaerea (Cap. 60) . .	1,526,563. 46	»	259,969. 10	1,266,594. 36
11	11	Acquisto saline ed altri terreni nello stabilimento salifero di Cervia. (Cap. 61). .	449,502. 73	»	153,309. 02	296,193. 71
12	12	Acquisto e impianto di fabbriche per la produzione delle cartine e tubetti per sigarette. (Cap. 58).	400,000. »	»	286,500. »	113,500. »
»	13	Somma da erogare per l'impianto e l'attrezzamento di stabilimenti di produzione e di lavorazione del sale (Cap. 55 bis). . . .	»	3,000,000. »	»	3,000,000. »
Totale del conto generale B . . .			221,227,448. 18	184,778,492. 64	167,394,951. 78	238,610,989. 04
				+ 17,383,540. 86		

TONOMA
TO.

Assistenza
al
lugno 1938

876,866. 75

87,783. 52

»

82,667. 92

98,926. 71

79,832. 93

058,841. 59

»

549,781. 55

266,594. 36

296,193. 71

113,500. »

,000,000. »

,610,989. 04

CONTO GENERALE C

MATERIALI VARI NEI MAGAZZINI, ECC.

GRAZIA G.

ESTERI

AFRICA

GIUGLIANONE

Materiali vari nei magazzini, impianti, attrezzi ed utensili.

Numero delle partite		DESCRIZIONE DELLE PARTITE	Consistenza al 1° luglio 1937	Variazioni avvenute durante l'esercizio 1937-38		Consistenza al 30 giugno 1938
del 1936-37	del 1937-38			in aumento	in diminuzione	
1	1	Tabacchi in Magazzino	1,056,075,535. »	683,050,361. »	670,633,844. »	1,068,492,052. »
2	2	Beni Mobili (Tabacchi)	86,721,443. 34	57,697,447. 07	45,889,816. 93	98,529,073. 48
3	3	Sali in Magazzino	29,097,757. 52	95,108,242. 58	93,746,990. 45	30,459,009. 65
4	4	Beni Mobili (Sali)	16,857,400. 48	8,019,583. 72	6,805,557. 26	18,071,426. 94
5	5	Chinino di Stato in Magazzino	24,607,486. 55	19,933,533. 50	13,571,034. 44	30,969,985. 61
6	6	Beni Mobili (Chinino di Stato)	3,602,445. 88	2,288,190. »	2,122,872. 91	3,767,762. 97
7	7	Cartine e Tubetti in Magazzino	2,617,627. 12	12,050,647. 57	12,506,952. 49	2,161,322. 20
»	8	Beni Mobili (cartine e tubetti per sigarette)	»	286,500. »	»	286,500. »
Totale del conto generale C . . .			1,219,579,695. 89	878,434,505. 44	845,277,068. 48	1,252,737,132. 85
				+ 33,157,436. 96		

consistenza
al
luglio 1938

492,052. »

529,073. 48

459,009. 65

071,426. 94

969,985. 61

767,762. 97

161,322. 20

286,500. »

737,132. 85

CONTO GENERALE D

BENI IMMOBILI, MOBILI, ECC.

GRAZIA G.

ESTERI

AFRICA

EDUCAZIONE

Beni immobili, mobili, ecc.

Numero delle partite		DESCRIZIONE DELLE PARTITE	Consistenza al 1° luglio 1937	Variazioni avvenute durante l'esercizio 1937-38		Consistenza al 30 giugno 1938
dal 1936-37	dal 1937-38			in aumento	in diminuzione	
1	1	Tabacchi (immobili)	286,629,594. 75	13,668,083. 16	1,120,298. 25	299,177,379. 66
2	2	Sali (immobili)	73,613,576. 23	1,924,557. 34	255,381. 88	75,282,751. 69
3	3	Chinino di Stato (immobili)	2,525,705. 69	44,822. 95	9,502. 83	2,561,025. 81
4	4	Azienda Tabacchi (diritti d'uso)	10,000. »	»	»	10,000. »
5	5	Azienda Sali (diritto d'uso)	12,000. »	»	»	12,000. »
6	6	Mobilio e masserizie per il servizio generale	1,430,889. 37	64,537. 03	145,840. 17	1,349,586. 23
Totale del conto generale D . . .			364,221,766. 04	15,702,000. 48	1,531,023. 13	378,392,743. 39
				+ 14,170,977. 35		

AUTONOMA
STATO.

Consistenza
al
giugno 1938

9,177,379. 66

5,282,751. 69

2,561,025. 81

10,000. »

12,000. »

1,349,586. 23

8,392,743. 39

CONTO GENERALE E

BIBLIOTECHE, LIBRI, MANOSCRITTI, ECC.

GRAZIA G.

ESTERI

AFRICA

EDUCAZIONE

Biblioteche, libri, manoscritti, ecc.

Numero delle partite		DESCRIZIONE DELLE PARTITE	Consistenza al 1° luglio 1937	Variazioni avvenute durante l'esercizio 1937-38		Consistenza al 30 giugno 1938
del 1936-37	del 1937-38			in aumento	in diminuzione	
1	1	Biblioteche, libri, manoscritti ecc.	34,318. 40	3,580. »	»	37,898. 40
		Totale del conto generale E	34,318. 40	3,580. »	»	37,898. 40
				+ 3,580. »		

AUTONOMA
STATO.

Consistenza
al
giugno 1938

37,898. 40

37,898. 40

SEZIONE SECONDA

DIMOSTRAZIONE DI CONCORDANZA
TRA GLI ACCERTAMENTI DI COMPETENZA DEL BILANCIO
ED IL CONTO DEL PATRIMONIO

GRAZIA G.

ESTERI

AFRICA

EDUCAZIONE

Conto dell'entrata accertata in bilancio in relazione al conto del patrimonio.

ENTRATE 1	ACCERTAMENTO totale secondo il bilancio 2	ENTRATE provenienti dal patrimonio		ENTRATE depurate dai movimenti patrimoniali 5
		Diminuzioni di attività 3	Aumenti di passività 4	
TITOLO I. — Parte ordinaria	1,030.373,203. 57	793,046,329. 75	»	237,326,873. 81
TITOLO II. — Parte straordinaria	7,467,258. 64	3,932,000. »	»	3,535,258. 64
		796,978,329. 75	»	
Risultanze:				
Trasformazioni patrimoniali		796,978,329. 75		
Entrate depurate				240,862,132. 46
Accertamento totale secondo il bilancio	1,037,840,462. 21		1,037,840,462. 21	

N. B. — I dati delle colonne 3, 4, 8 e 9 si rilevano dai totali dei prospetti riassuntivi delle variazioni verificatesi nelle attività e passività inseriti alle pagine 594, 595, 596 e 597.

RIEPILOGO.

	Accertamenti di bilancio	Movimenti patrimoniali	Somme depurate
ENTRATE	1,037,840,462. 21	796,978,329. 75	240,862,132. 46
SPESE	1,037,840,462. 21	856,258,705. 53	181,581,756. 68
Miglioramento patrimoniale derivante dalla gestione di bilancio: che trova riscontro nella eccedenza delle spese sulle entrate per movimenti patrimoniali	»	+ 59,280,375. 78	+ 59,280,375. 78

Conto della spesa accertata in bilancio in relazione al conto del patrimonio.

ENTRATE depurate dai movimenti patrimoniali 5	SPESE 6	ACCERTAMENTO totale secondo il bilancio 7	SPESE costituenti incremento di patrimonio		SPESE depurate dei movimenti patrimoniali 10
			Aumenti di attività 8	Diminuzioni di passività 9	
237,326,873. 82	TITOLO I. — Parte ordinaria	1,023,173,583. »	841,591,826. 32	»	181,581,756. 68
3,535,258. 82	TITOLO II. — Parte straordinaria	14,666,879. 21	14,666,879. 21	»	»
			856,258,705. 53	»	
	Risultanze:				
	Trasformazioni patrimoniali		856,258,705. 53		
240,862,132. 82	Spese depurate				181,581,756. 68
	Accertamento totale secondo il bilancio	1,037,840,462. 21		1,037,840,462. 21	

GRAZIA G.

ESTERI

AFRICA

EDUCAZIONE

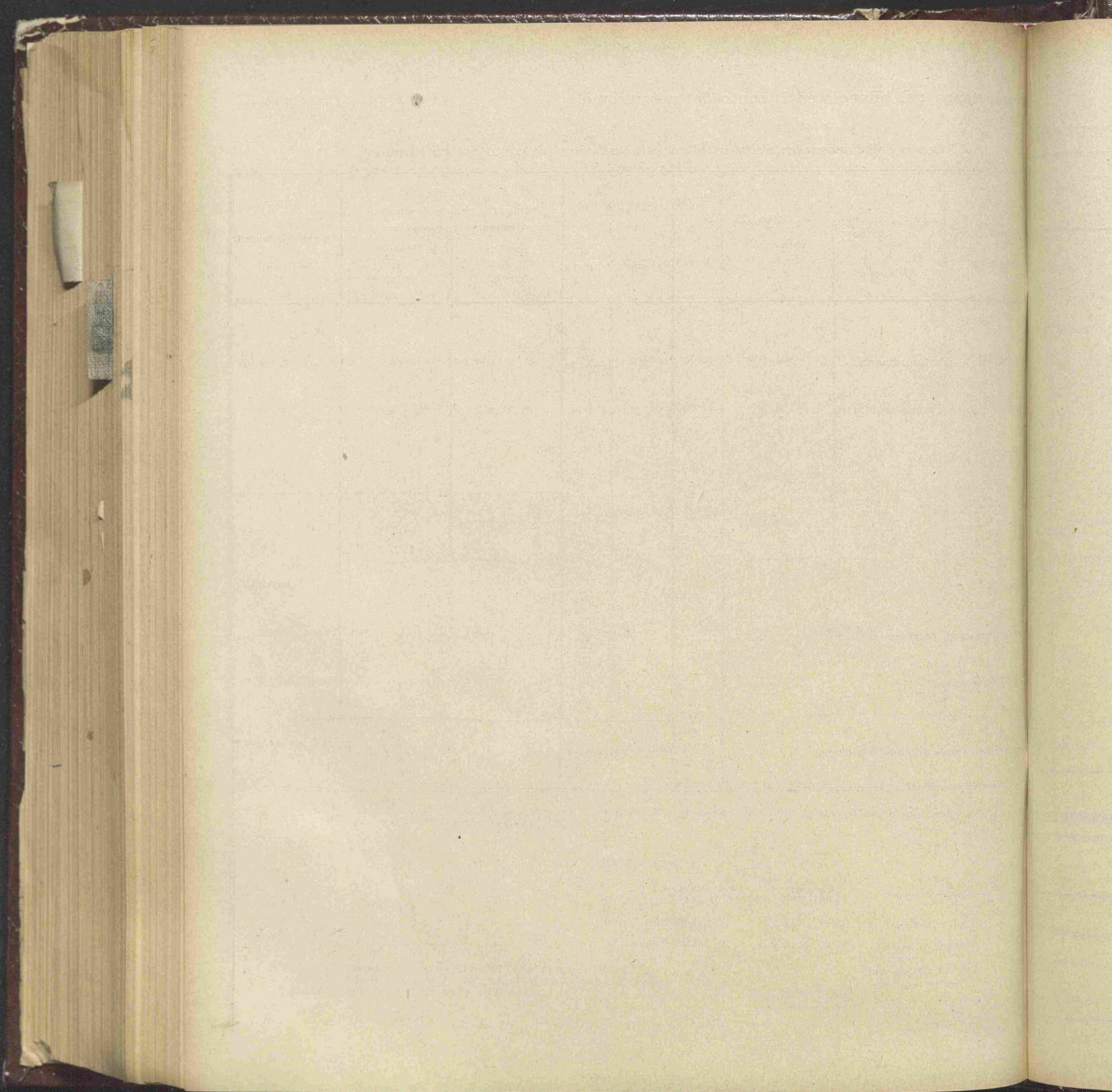

SEZIONE TERZA

CONTO GENERALE RIASSUNTIVO
DELLE RENDITE E DELLE SPESE E DI ALTRI AUMENTI
E DIMINUZIONI PATRIMONIALI

GRAZIA G.

ESTERI

AFRICA

EDUCAZIONE

Conto generale riassuntivo delle RENDITE e delle SPESE e di

PARTE ATTIVA		SOMME
GESTIONE DEL BILANCIO DI COMPETENZA.		
1	Entrata di bilancio depurata dai movimenti patrimoniali	240,862,132.46
GESTIONE DEI RESIDUI DI BILANCIO.		
2	»
GESTIONE DEL PATRIMONIO NON FINANZIARIO.		
3	Aumenti nei materiali vari nei magazzini, impianti, attrezzi ed utensili: per rettificazioni e più esatti accertamenti	5,913,491.78
4	Aumenti nei beni immobili, mobili, ecc.: per rettificazioni e più esatti accertamenti L. 853,192.59 per sopravvenienze attive varie » 58,178. »	911,370.59
Totale parte attiva . . .		247,686,994.81

RIASSUNTO E DIMOSTRAZI

CONTO DELLE RENDITE, SPESE, ECC.		SOMME
Entrate ed altri aumenti attivi come sopra		247,686,994.81
Spese ed altre diminuzioni passive come sopra		182,971,459.64
Aumento nella consistenza patrimoniale . . .		64,715,535.17

DITE e delle SPESE e di altri aumenti e diminuzioni patrimoniali.

SOMME	PARTE PASSIVA	SOMME
	GESTIONE DEL BILANCIO DI COMPETENZA.	
240,862,132.46	1 Spese di bilancio depurate dai movimenti patrimoniali	181,581,756.68
	GESTIONE DEI RESIDUI DI BILANCIO.	
	2	
	GESTIONE DEL PATRIMONIO NON FINANZIARIO.	
5,913,491.76	3 Diminuzione nei beni immobili, mobili, ecc.:	
	per rettificazioni e più esatti accertamenti L. 72,455.50	
	per cessazioni, perdite di attività varie » 1,317,247.46	
	_____	1,389,702.96
911,370.59	Totale parte passiva	182,971,459.64
	Miglioramento patrimoniale	64,715,535.17
247,686,994.81	Totale a pareggio	247,686,994.81

RIASSUNTO E DIMOSTRAZIONE.

SOMME	RISULTANZE DELLA SITUAZIONE PATRIMONIALE	SOMME
247,686,994.81	Sostanza attiva netta al 1° luglio 1937 (vedi riassunto dei conti generali)	1,805,063,228.51
182,971,459.64	Sostanza attiva netta al 30 giugno 1938 (vedi riassunto dei conti generali)	1,869,778,763.68
64,715,535.17	Aumento nella consistenza patrimoniale	64,715,535.17

CRAZIA G.

ESTERI

AFRICA

EDUCAZIONE

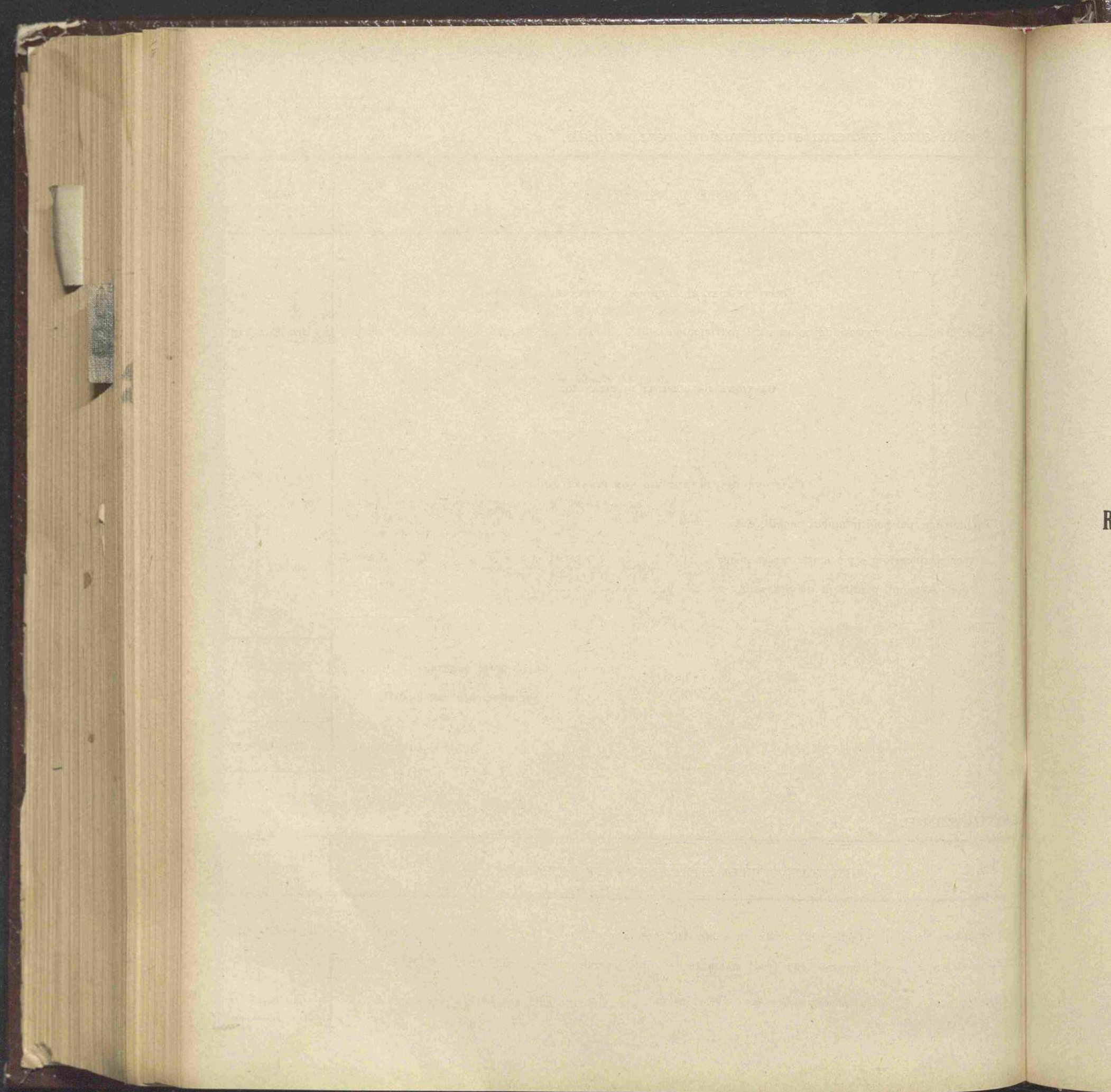

PARTE III

RISULTATI ECONOMICI DELL'ESERCIZIO DELLE QUATTRO AZIENDE

GRAZIA G.

ESTERI

AFRICA

EDUCAZIONE

UTILE INDUSTRIALE — PRODOTTO COMPLESSIVO.

UTILE INDUSTRIALE

I risultati della «gestione finanziaria» delle quattro Aziende (Parte 1 ^a) danno in questo esercizio <i>l'avanzo di gestione</i> dovuto al Tesoro in complessivo	L.	181,581,756. 68
Il <i>miglioramento patrimoniale</i> dell'esercizio è risultato (Parte 2 ^a del Rendiconto) in	»	64,715,535. 17
L'«utile industriale» complessivo risulta così in	L.	<u>246,297,291. 85</u>

Distinto fra le quattro Aziende ed in rapporto all'avanzo finanziario, ed al miglioramento patrimoniale, *l'utile industriale* così viene determinato:

AZIENDA DEI TABACCHI

Avanzo di gestione.	L.	146,844,871. 06
Aumento patrimoniale	»	50,241,442. 08
Utile	L.	<u>197,086,313. 14</u>

AZIENDA DEI SALI

Avanzo di gestione.	L.	15,303,911. 60
Aumento patrimoniale	»	8,081,204. 74
Utile	»	<u>23,385,116. 34</u>

AZIENDA DEL CHININO

Avanzo di gestione.	L.	2,982,983. 58
Aumento patrimoniale	»	6,563,136. 27
Utile	»	<u>9,546,119. 85</u>

AZIENDA DELLE CARTINE E TUBETTI

Avanzo di gestione	L.	16,449,990. 44
Diminuzione patrimoniale	»	170,247. 92
Utile	»	<u>16,279,742. 52</u>
	L.	<u>246,297,291. 85</u>

PRODOTTO NETTO COMPLESSIVO

Per completare in tutti i suoi particolari l'esame dei risultati della gestione delle quattro Aziende, occorre tenere presenti le quote attribuite allo Stato sotto forma di imposta sul consumo dei tabacchi, dei sali e delle cartine e tubetti per sigarette.

Tali quote, in uno all'utile industriale, danno quello che chiameremo il « Prodotto netto complessivo delle quattro Aziende », determinato come appresso:

Utile industriale complessivo	L.	246,297,291. 85
Quote attribuite allo Stato sotto forma d'imposta:		
a) sul consumo dei tabacchi	»	2,911,636,467. 93
b) sul consumo dei sali	»	333,020,596. 46
c) sul consumo delle cartine e tubetti	»	23,392,430. 22
		<hr/>
Prodotto netto complessivo	L.	3,514,346,786. 46

Detto prodotto risulta:

all'azienda dei tabacchi per	L.	3,108,722,781. 07
all'azienda dei sali per	»	356,405,712. 80
all'azienda del chinino per	»	9,546,119. 85
all'azienda delle cartine e tubetti per	»	39,672,172. 74
		<hr/>
Prodotto netto complessivo	L.	3,514,346,786. 46

La dimostrazione dei risultati esposti sin qui è contenuta nei prospetti che seguono, che danno ragione:

- 1°) dell' « Utile industriale » e del « Prodotto netto » complessivo per le quattro aziende;
- 2°) dell' « Utile industriale » e del « Prodotto netto » dell'Azienda tabacchi;
- 3°) dell' « Utile industriale » e del « Prodotto netto » dell'Azienda sali;
- 4°) dell' « Utile industriale » e del « Prodotto netto » dell'Azienda chinino;
- 5°) dell' « Utile industriale » e del « Prodotto netto » dell'Azienda delle cartine e tubetti;
- 6°) del prodotto netto complessivo conseguito dalle quattro Aziende negli esercizi finanziari gestiti in regime di autonomia.

GRAZIA G.

ESTERI

AFRICA

EDUCAZIONE

RIASSUNTO DEI RISULTATI ECONOMICI DELL'ESERCIZIO

Attività finanziarie e consistenza finale

PARTE I — ATTIVITÀ FINANZIARIE.		
(Entrate di Bilancio).		
Azienda dei tabacchi	L.	862,859,201.83
Azienda dei sali	»	115,890,035.43
Azienda del chinino di Stato.	»	22,625,594.72
Azienda delle cartine e tubetti	»	28,605,690.39
Diverse	»	296,508.65
Economie nella gestione dei residui	»	3,535,258.64
Proventi della pubblicità	»	96,172.55
Prelevamenti dal fondo di riserva	»	3,932,000. »
Totale delle attività finanziarie		1,037,840,462.21
PARTE II — CONSISTENZA PATRIMONIALE		
alla chiusura dell'esercizio finanziario 1937-38.		
Azienda dei tabacchi (escluso il fondo di riserva)	L.	1,643,381,762.03
Azienda dei sali (escluso il fondo di riserva)	»	128,855,310.43
Azienda del chinino (escluso il fondo di riserva)	»	37,298,774.39
Azienda delle cartine e tubetti (escluso il fondo di riserva)	»	2,561,322.20
Fondi di riserva delle quattro Aziende (somma versata e rimasta da versare)	»	57,681,594.63
Totale consistenza finale		1,869,778,763.68
Totale generale		2,907,619,225.89

Annotazione: Avanzo finanziario L. 181,581,756.68 (Parte I). — Miglioramento patrimoniale L. 64,715,535.17 (Parte II).
— Utile industriale L. 246,297,291.85.

PRODOTTO NETTO COMPLESSIVO

Affluito:	
All'Azienda: Utile industriale dell'esercizio delle quattro	
Al bilancio dello Stato quale imposta sul consumo dei tabacchi, dei sali e tubetti per sigarette (capitoli 93, 94 e 95.	
(b) Così ripartite fra le quattro Aziende:	
Tabacchi	3,108,722,781.07
Sali	356,405,712.80
Chinino	9,546,119.85
Cartine	39,672,172.74
Totale	3,514,346,786.46