

Capitoli			Conto della competenza dell'esercizio				
Numero			Denominazione	Somme			TOTALE — Colonne f + g
del 1936-37	del 1937-38	del 1938-39		previste	pagate	rimaste da pagare	
a	b	c	d	e = h ± i	f = p - l	g = q - n	h = r + q -
				Rapporti fra le colonne			
TITOLO II. — SPESA STRAORDINARIA							
—							
CATEGORIA I. — SPESE EFFETTIVE.							
			SPESE DIVERSE	4,097,939. 30	2,856,708. 44	1,389,300. 00	4,246,016. 00
			CAPITOLI AGGIUNTI	»	»	»	»
				4,097,939. 30	2,856,708. 44	1,389,300. 00	4,246,016. 00
CATEGORIA II. — MOVIMENTO DI CAPITALI.							
			CAPITALI	1,000,000. »	31,772. 63	529,990. 00	561,764. 00
			TOTALE DEL TITOLO II. — SPESA STRAORDINARIA . . .	5,097,939. 30	2,888,481. 07	1,919,290. 00	4,807,781. 00
RIASSUNTO PER CATEGORIE.							
			CATEGORIA I. — SPESE EFFETTIVE (Parte ordinaria e straordinaria) . . .	89,099,455. »	80,010,641. 15	8,663,200. 00	88,673,932. 00
			CATEGORIA II. — MOVIMENTO DI CAPITALI	1,000,000. »	31,772. 63	529,990. 00	561,764. 00
			TOTALE GENERALE . . .	^(a) 90,099,455. »	80,042,413. 78	9,193,190. 00	89,235,697. 00

(a) Somma autorizzata con lo stato di previsione approvato con la legge 7 giugno 1937, n. 856 L. 86,349,455
 Variazioni successive per effetto di decreti speciali + » 3,750,000
 Previsione definitiva L. 90,099,455

(b) Tenuto conto delle variazioni risultanti dalle deliberazioni della Corte dei conti, sono state determinate le somme risultanti dalla presente tabella.

Visto e riconosciuto conforme alle scritture della Corte dei conti, giusta la deliberazione della Corte a sezioni riunite di pari data.

Roma, addì 25 gennaio 1939 - Anno XVII.

IL PRESIDENTE
 GASPERINI.

azione del Fondo per il culto.
PROSPETTO II.

SPESA.

Competenza dell'esercizio 1937-38		Conto dei residui degli esercizi precedenti						Pagamenti	Residui
Somme		Economie	Al 1° luglio 1937	Pagati	Rimasti da pagare	TOTALE	Economie o eccedenze per assegnazioni speciali	complessivi (competenza e residui)	passivi al 30 giugno 1938
TOTALE Colonne f + g		o maggiori spese	Colonna q del conto consuntivo 1936-37	l	m	n	o	p	q
g = q - n	h = r + q - a	i = h - e	k = n ± o	l = p - f	m = q - g	n = p + q - h	o = n - k	p = f + l	q = g + m
1.389,30	4,246,016.48	+ 148,077.18	1,741,920.76	404,920.76	1,330,500. >	1,735,420.76	- 6,500. >	3,261,629.20	2,719,808.04
>	>	>	5,102,773. >	3,374,893.10	1,727,879.90	5,102,773. >	>	3,374,893.10	1,727,879.90
1.389,30	4,246,016.48	+ 148,077.18	6,844,693.76	3,779,813.86	3,058,379.90	6,838,193.76	- 6,500. >	6,636,522.30	4,447,687.94
529,99	561,764.62	- 438,235.38	404,675.52	404,658.67	16.85	404,675.52	>	436,431.30	530,008.84
1,919,30	4,807,781.10	- 290,158.20	7,249,369.28	4,184,472.53	3,058,396.75	7,242,869.28	- 6,500. >	7,072,953.60	4,977,696.78
8,663,20	88,673,932.51	- 425,522.49	15,625,377.89	10,838,883.52	3,950,675.83	14,789,559.35	- 835,818.54	90,349,524.67	12,613,967.19
529,99	561,764.62	- 438,235.38	404,675.52	404,658.67	16.85	404,675.52	>	436,431.30	530,008.84
9,193,20	89,235,697.13	- 863,757.87	16,030,053.41	11,243,542.19	3,950,692.68	15,194,234.87	- ^(b) 835,818.54	91,285,955.97	13,143,976.03

86,349,450.^(b) Tenuto conto che nella somma di L. 835,818.54
 3,750,000 sono comprese le somme perentorie agli effetti amministrativi per » 153,771.25
 90,099,450 risulta che nella gestione dei residui si è realizzata l'economia effettiva di L. 682,047.29

Roma, addì 29 dicembre 1938 - Anno XVII.

IL MINISTRO
MUSSOLINI.

Stato riassuntivo per capitoli dei titoli estinti durante l'esercizio finanziario dal 1° luglio 1937 al 30 giugno 1938.

NUMERO DEI CAPITOLI	AMMONTARE DEI PAGAMENTI EFFETTUATI NELL'ESERCIZIO 1937-38 APPROVATI DALL'AMMINISTRAZIONE E DALLA CORTE DEI CONTI					
	ritenute per debito dei titolari verso l'Amministrazione	SOMME pagate ai titolari		SOMME LORDE PAGATE		
		direttamente dal cassiere dell'Amministra- zione	dai tesorieri provinciali per conto del Fondo per il culto	sulla competenza dell'esercizio 1937-38	sui residui degli esercizi precedenti	in totale — (colonne 5 + 6)
1	»	27,353. »	517,014. 48	537,672. 86	6,694. 62	544,367. 48
2	»	»	21,750. 10	21,750. 10	»	21,750. 10
3	»	»	30,000. »	30,000. »	»	30,000. »
4	»	»	33,260. »	24,850. »	8,410. »	33,260. »
5	»	»	133,553. 65	»	133,553. 65	133,553. 65
6	»	»	39,064. 15	38,364. 15	700. »	39,064. 15
7	»	»	292,278. 30	271,707. 50	20,570. 80	292,278. 30
8	»	4,900. 05	569,437. 65	520,135. 35	54,202. 35	574,337. 70
9	»	»	217,665. 35	156,000. »	61,665. 35	217,665. 35
10	»	7,706. 15	205,623. 26	85,961. 11	127,368. 30	213,329. 41
11	»	»	38,639. 63	32,657. 14	5,982. 49	38,639. 63
12	»	»	995,261. 93	626,692. 66	368,569. 27	995,261. 93
13	»	»	43,632. 80	23,932. 80	19,700. »	43,632. 80
14	»	»	1,568,705. 92	1,301,458. 80	267,247. 12	1,568,705. 92
15	»	»	500,764. 08	437,776. 80	62,987. 28	500,764. 08
16	»	»	609,350. »	518,650. »	90,700. »	609,350. »
17	»	»	9,274. 20	8,948. 67	325. 53	9,274. 20
18	»	»	17,586. 88	16,459. 62	1,127. 26	17,586. 88
19	»	»	978,482. 29	928,620. 20	49,862. 09	978,482. 29
20	»	»	399,035. 27	345,218. 92	53,816. 35	399,035. 27
21	»	»	495,489. »	436,265. »	59,224. »	495,489. »
<i>A riportare . . .</i>	»	39,959. 20	7,715,868. 94	6,363,121. 68	1,392,706. 46	7,755,828. 14

Stato riassuntivo per capitoli dei titoli estinti durante l'esercizio finanziario dal 1° luglio 1937 al 30 giugno 1938.

NUMERO DEI CAPITOLI	AMMONTARE DEI PAGAMENTI EFFETTUATI NELL'ESERCIZIO 1937-38 APPROVATI DALL'AMMINISTRAZIONE E DALLA CORTE DEI CONTI					
	SOMME			SOMME LORDE PAGATE		
	ritenute per debito dei titolari verso l'Amministrazione	pagate ai titolari		sulla competenza dell'esercizio 1937-38	sui residui degli esercizi precedenti	in totale — (colonne 5 + 6)
		direttamente dal cassiere dell'Amministra- zione	dai tesorieri provinciali per conto del Fondo per il culto			
1	2	3	4	5	6	7
Riporto . . .	»	39,959. 20	7,715,868. 94	6,363,121. 68	1,392,706. 46	7,755,828. 14
22	»	»	104,848. 26	89,126. 26	15,722. »	104,848. 26
23	15,124. 02	»	73,570,439. 39	68,180,116. 57	5,405,446. 84	73,585,563. 41
24	»	»	473,650. »	453,650. »	20,000. »	473,650. »
25	»	»	480,000. »	480,000. »	»	480,000. »
26	»	»	40,000. »	22,000. »	18,000. »	40,000. »
27	»	»	4,000. »	4,000. »	»	4,000. »
28	»	»	95,905. 48	95,856. 48	49. »	95,905. 48
29	»	»	327,788. 69	188,414. »	139,374. 69	327,788. 69
30	»	»	6,200. »	5,600. »	600. »	6,200. »
31	»	»	107,905. 67	40,735. »	67,170. 67	107,905. 67
32	»	»	500,000. »	500,000. »	»	500,000. »
33	»	»	731,312. 72	731,312. 72	»	731,312. 72
34	»	»	»	»	»	»
35	»	»	»	»	»	»
Totale della spesa ordinaria	15,124. 02	39,959. 20	84,157,919. 15	77,153,932. 71	7,059,069. 66	84,213,002. 37

Stato riassuntivo per capitoli dei titoli estinti durante l'esercizio finanziario dal 1° luglio 1937 al 30 giugno 1938.

NUMERO DEI CAPITOLI	AMMONTARE DEI PAGAMENTI EFFETTUATI NELL'ESERCIZIO 1937-38 APPROVATI DALL'AMMINISTRAZIONE E DALLA CORTE DEI CONTI					
	SOMME			SOMME LORDE PAGATE		
	ritenute per debito dei titolari verso l'Amministrazione	pagate ai titolari		sulla competenza dell'esercizio 1937-38	sui residui degli esercizi precedenti	in totale — (colonne 5 + 6)
		direttamente dal cassiere dell'Amministra- zione	dai tesorieri provinciali per conto del Fondo per il culto			
1	2	3	4	5	6	7
36	»	»	545,769. 14	271,769. 14	274,000. »	545,769. 14
37	»	»	2,447,939. 30	2,447,939. 30	»	2,447,939. 30
38	»	»	267,920. 76	137,000. »	130,920. 76	267,920. 76
39	»	»	392,762. 28	»	392,762. 28	392,762. 28
40	»	»	43,669. 02	31,772. 63	11,896. 39	43,669. 02
41	»	»	3,374,893. 10	»	3,374,893. 10	3,374,893. 10
Totali della spesa straor- dinaria	»	»	7,072,953. 60	2,888,481. 07	4,184,472. 53	7,072,953. 60
Riporti della spesa ordi- naria	15,124. 02	39,959. 20	84,157,919. 15	77,153,932. 71	7,059,069. 66	84,213,002. 37
Totali della spesa ordi- naria e straordinaria insieme	15,124. 02	39,959. 20	91,230,872. 75	(a) 80,042,413. 78	(b) 11,243,542. 19	(c) 91,285,955. 97

(a) Somma corrispondente a quella indicata a colonna f del riassunto della Spesa, prospetto II.

(b) Somma corrispondente a quella indicata a colonna l del riassunto della Spesa, prospetto II.

(c) Somma corrispondente a quella indicata a colonna p del riassunto della Spesa, prospetto II.

ALLEGATO N. 2 AL PROSPETTO II

Determinazione dell'avanzo di gestione dell'esercizio 1937-38.

DARE		Importo	AVERE		Importo
Spesa effettiva di competenza	Spesa ordinaria . . .	84,427,916. 03	Entrate effettive di competenza	Entrata ordinaria . .	28,354,290. 19
	Spesa straordinaria .	4,246,016. 48		Entrata straordinaria	60,220,000. »
Annullamento di residui delle en- trate effettive	Entrata ordinaria . .	237,698. 59	Maggiore accer- tamento di re- sidui delle en- trate effettive	Entrata ordinaria . .	»
	Entrata straordinaria	31,053. 53		Entrata straordinaria	»
Avanzo della gestione dell'esercizio 1937-38	(a)	467,424. 10	Economia sui re- sidui di spese effettive	Spesa ordinaria . . .	829,318. 54
		89,410,108. 73		Spesa straordinaria .	6 500. »
					89,410,108. 73

(a) L'avanzo della gestione per lire 155,808.04 è stato iscritto al capitolo n. 38 della spesa, per essere devoluto allo Stato, ai sensi dell'articolo 2, secondo comma, del Regio decreto-legge 8 giugno 1936, n. 1203, e per lire 467,424.10, al capitolo n. 39 della spesa per essere reimpiegato.

PROSPETTO III. — Conto dei capitali riscossi, impiegati, rimborsati e conto di quelli rimasti da reimpiegare al 30 giugno 1938.

Num. del capitolo	ENTRATA	Importo	Num. del capitolo	USCITA	Importo
	Somme rimaste da reimpiegare alla fine dell'esercizio 1936-37	»		Somme reimpiegate in più alla fine dell'esercizio precedente	5,880,422. 58
10	Esazione e recupero di capitali (colonna r del consuntivo dell'entrata)	421,513. 45	40	Uscita di capitali per estinzione di debiti o per altri titoli - Rinvestimento di capitali in rendita pubblica ed in altri valori mobiliari e fondiari (esclusi i mobili d'ufficio) (<i>Spesa obbligatoria</i>) (colonna p del consuntivo della spesa)	43,669. 02
	Saldo - Capitali reimpiegati in più al 30 giugno 1938.	5,502,578. 15		Saldo - Capitali rimasti da reimpiegare al 30 giugno 1938. .	»
		5,924,091. 60			5,924,091. 60

PROSPETTO IV. — Conto di Cassa.

ATTIVO		PASSIVO	
Credito di cassa alla chiusura dell'esercizio 1936-37.	4,232,393. 35	Pagamenti effettuati durante l'esercizio 1937-38 (<i>Colonna p del Prospetto II - Riassunto della Spesa - Conto consuntivo dell'esercizio 1937-38</i>)	91,285,955. 97
Incassi effettuati durante l'esercizio 1937-1938 (<i>Colonna r del Prospetto I - Riassunto dell'entrata - Conto consuntivo dell'esercizio 1937-38</i>).	92,425,016. 32	Credito di cassa al 30 giugno 1938 (a). .	5,371,453. 70
	96,657,409. 67		96,657,409. 67

(a) Il credito di cassa è formato per lire 4,740,965.81 dal credito verso il Tesoro in conto corrente e per lire 630,487.89 dai versamenti degli agenti della riscossione contabilizzati dal Tesoro in conto corrente dopo il 30 giugno 1938.

PROSPETTO V. — Conto del Tesoro.

DARE		AVERE	
A Tesoro:		Da Tesoro:	
per somme pagate per conto del Fondo per il culto nell'esercizio 1937-38 (a).	91,230,872. 75	per credito alla chiusura dell'esercizio 1936-37	3,595,737. 18
Importo a pareggio (Credito verso il Tesoro al 30 giugno 1938).	4,740,965. 81	per versamenti effettuati dal Fondo per il culto nell'esercizio finanziario 1937-38	92,376,101. 38
	95,971,838. 56		95,971,838. 56

(a) Veggasi il totale generale della colonna 4 dell'allegato n. 1 al prospetto II (conto consuntivo della spesa per l'esercizio 1937-38).

Numero degli articoli	ATTIVITÀ	Valore risultante al 30 giugno 1937	Variazioni dal 1° luglio 1937 al 30 giugno 1938		Valore risultante al 30 giugno 1938	Numero degli articoli
			in più	in meno		
1	2	3	4	5	6	1
	PARTE I.					
	PROPRIETÀ IMMOBILIARE.					
1	Beni improduttivi (a)	1,702,917. 71	3,000. »	»	1,705,917. 71	1
2	Beni produttivi	2,466,187. 29	21,120. 60	»	2,487,307. 89	2
	<i>Totale Proprietà immobiliare . . .</i>	4,169,105. »	24,120. 60	»	4,193,225. 49	2
	PARTE II.					
	PROPRIETÀ MOBILIARE.					
	<i>(Nominale).</i>					
3	Titoli di rendite diverse che si } improduttivi (b)	5,491. 80	»	»	5,491. 80	3
	pagano dal debito pubblico } produttivi	356,074,059. 94	392,700. »	»	356,466,759. 94	4
4	Titoli della Cassa depositi e prestiti e titoli esteri	2,670,758. 24	»	»	2,670,758. 24	4
	<i>Totale Proprietà mobiliare (nominale) . . .</i>	358,750,309. 98	392,700. »	»	359,143,009. 98	4
	<i>(Effettiva).</i>					
5	Debitori diversi per censi, canoni, livelli, frutti di capitali ed altre prestazioni	61,604,743. 21	»	2,993,261. 30	58,611,481. 91	5
6	Annualità diverse e frutti di capitali a carico dello Stato	18,611,299. »	»	»	18,611,299. »	6
7	Credito verso lo Stato per somme anticipate in acconto sulla parte che gli spetta del patrimonio delle corporazioni religiose soppresse, ai termini dell'articolo 3 della legge 7 luglio 1866, n. 3036 (improduttivo)	29,500,000. »	»	»	29,500,000. »	7
8	Credito verso lo Stato per le anticipazioni corrisposte alla Cassa Nazionale di previdenza per la invalidità e la vecchiaia degli operai a' termini dell'articolo 3 della legge 7 luglio 1901, n. 322, e da imputarsi nell'avanzo devoluto allo Stato per l'articolo 35 della legge 7 luglio 1866, n. 3036 (improduttivo)	2,950,000. »	»	»	2,950,000. »	8
9	Credito verso la Cassa Depositi e Prestiti per i mutui concessi all'Istituto Nazionale per le case degli impiegati dello Stato . .	14,886,069. 86	»	94,339. 86	14,791,730. 00	9
10	Credito verso l'Azienda dei Patrimoni riuniti ex economici per le somme anticipate	7,302,819. 20	»	639,857. 60	6,662,961. 60	10
	<i>Totale Proprietà mobiliare (effettiva) . . .</i>	134,854,931. 27	»	3,727,458. 76	131,127,472. 51	11
11	Valore dei mobili d'ufficio	439,531. »	16,071. 40	»	455,602. 40	11
12	Credito di cassa	4,232,393. 35	1,139,060. 35	»	5,371,453. 70	12
13	Residui attivi	16,720,962. 40	»	3,738,124. 97	12,982,837. 43	13
	<i>Totale delle attività finanziarie . . .</i>	20,953,355. 75	1,139,060. 35	3,738,124. 97	18,354,291. 43	
	<i>Totale generale delle attività . . .</i>	519,167,233. »	1,571,952. 35	7,465,583. 73	513,273,601. 43	

(a) Fabbricati monastici occupati dalle religiose per uso di abitazione.

(b) Valore

 Visto: IL MINISTRO
 MUSSOLINI.

PROSPETTIVI

Stato patrimoniale

38	Valore risultante al 30 giugno 1937	Numero degli articoli	PASSIVITÀ	Valore risultante al 30 giugno 1937 Valutazione al 100 per 4	Variazioni dal 1° luglio 1937 al 30 giugno 1938		Valore risultante al 30 giugno 1938
					in più	in meno	
6	1	2	3	4	5	6	
			PARTE I.				
			PESI INERENTI AL PATRIMONIO DEGLI ENTI SOPPRESSI.				
1,705,90	1	Pensioni, assegni, patrimoni sacri, cappellanie, elargizioni obbligatorie, censi, canoni, livelli, interessi di mutui, altre annualità e doti	41,717,371. 25	140,750. 50	»	41,858,121. 75	
2,487,30	2	Pie fondazioni ed ufficiature di chiese	12,772,323. 25	11,046. 25	»	12,783,369. 50	
4,193,28	3	Devoluzione di legati pii in Sicilia al fondo dei danneggiati dalle truppe borboniche	333,717. 25	»	»	333,717. 25	
	4	Assegni alla istruzione pubblica ed alla beneficenza (art. 19 della legge 7 luglio 1866)	387,298. 50	»	»	387,298. 50	
5,491		<i>Totale Pesi patrimoniali . . .</i>	55,210,710. 25	151,796. 75	»	55,362,507. »	
356,466,75							
2,670,75							
359,143,00							
			PARTE II.				
			PESI OBBLIGATORI IMPOSTI AL FONDO PER IL CULTO.				
	5	Pensioni monastiche	1,508,336. »	»	156,336. »	1,352,000. »	
58,611,48	6	Assegni ai membri delle collegiate ed agli investiti di benefici e cappellanie soppresse	785,997. 75	»	35,997. 75	750,000. »	
18,611,29	7	Congruo e supplementi di congrua, assegni al clero di Sardegna, annualità per spese di culto già a carico dello Stato	34,825,572. »	356,917. »	»	35,182,489. »	
	8	Assegni per l'istruzione pubblica	11,975,000. »	»	»	11,975,000. »	
29,500,00	9	Conservazione e custodia di edifizii e chiese monumentali	2,484,406. 50	»	»	2,484,406. 50	
	10	Supplementi di congrua ai parroci, fino al limite di lire 900 a carico del Fondo per il culto pel disposto dell'articolo 28 della legge 7 luglio 1866, n. 3036, dell'art. 3 della legge 30 giugno 1892, n. 387 e dell'art. 1 della legge 4 giugno 1899, n. 191; e supplemento di assegno ai vescovi fino al limite stabilito dall'art. 19 della legge 15 agosto 1867, n. 3848 e dell'art. 2 della legge 17 luglio 1887, n. 4727	218,144,830. »	»	»	218,144,830. »	
2,950,00		<i>Totale Pesi obbligatori . . .</i>	269,724,142. 25	356,917. »	192,333. 75	269,888,725. 50	
14,791,73	11	Debito verso la Banca nazionale del Lavoro per le somme anticipate al Fondo per il culto	5,814. 003. »	»	2,268,109. »	3,545,894. »	
6,662,90	12	Residui passivi	16,030. 053. 41	»	2,886,077. 38	13,143,976. 03	
131,127,47		<i>Totale generale delle passività . . .</i>	346,778,908. 91	508,713. 75	5,346,520. 13	341,941,102. 53	
455,60							
5,371,45							
12,982,89							
18,354,29							
513,273,60							
						Saldo - eccedenza attiva . . . 171,382,499. 09	
						Totale uguale all'attivo . . . 513,273,601. 62	

(b) Valore dei titoli, dei quali la proprietà spetta al Fondo per il culto e l'usufrutto, per disposizione legislativa, è devoluto a terzi.

Il Direttore Generale del Fondo per il culto
DE RUGGERO.

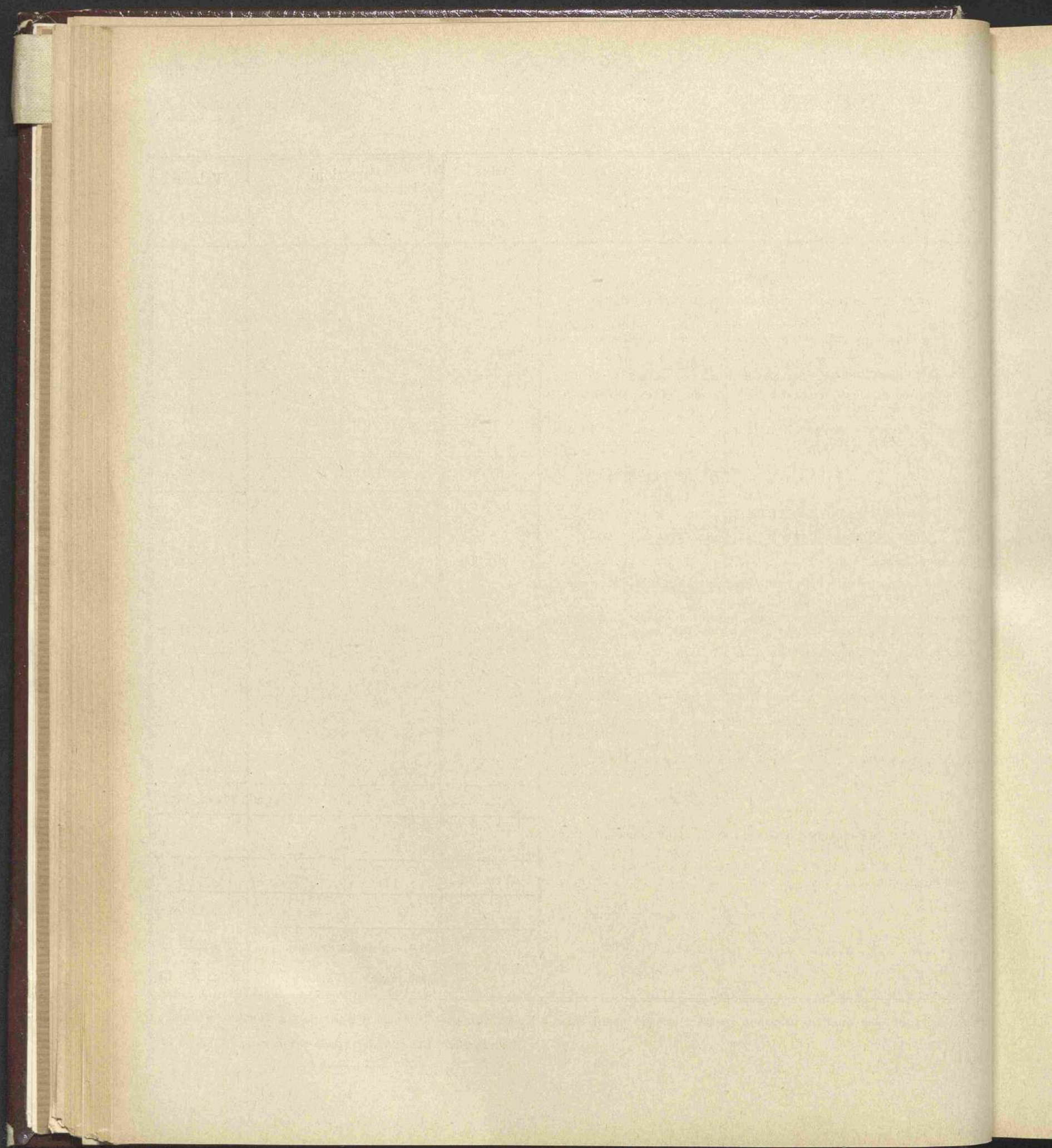

APPENDICE N. 2

al conto consuntivo della spesa del Ministero dell'interno
per l'esercizio finanziario dal 1° luglio 1937 al 30 giugno 1938

CONTO CONSUNTIVO

dell'ENTRATA e della SPESA

DEL FONDO DI BENEFICENZA E DI RELIGIONE NELLA CITTÀ DI ROMA

per l'esercizio finanziario dal 1° luglio 1937 al 30 giugno 1938

NOTA PRELIMINARE

§ 1. — CONTO DELLA COMPETENZA.

La previsione per l'esercizio finanziario 1937-38 ebbe a subire alcune variazioni compensative che non ne alterarono il pareggio, rimanendo stabilita definitivamente in lire 2,760,000 così per le entrate come per le spese effettive ed in lire 190,000 per l'entrata e l'uscita per movimento di capitali. Come appare dal prospetto che segue, gli accertamenti sono risultati:

per le entrate effettive, di	L.	2,730,407.70
per le spese effettive, di	»	2,862,572.33
		<hr/>
con una maggiore spesa di	L.	132,164.63
per entrata per movimento di capitali	L.	86,211.77
per uscita per movimento di capitali	»	80,000 —
con una maggiore entrata di	»	6,211.77
		<hr/>
e, nel complesso, con un disavanzo di	L.	125,952.86
		<hr/> <hr/>

Tale disavanzo, come emerge dal prospetto che segue, è la risultante delle maggiori spese e delle minori entrate accertate nella Categoria I in confronto alle previsioni, nonché della maggiore entrata accertata per movimento di capitali.

	PREVISIONE approvata con la legge di bilancio	VARIAZIONI	PREVISIONE definitiva	ACCERTAMENTI	DIFFERENZE fra la previsione e gli accertamenti
CATEGORIA I.					
ENTRATE E SPESE EFFETTIVE.					
<i>Spesa.</i>					
Parte I. — Titolo I. — Spesa ordinaria . . .	2,430,400.	» + 7,000 »	2,437,400. »	1,929,483. 60	— 507,916. 40
Parte II. — Titolo I. — Spesa ordinaria . . .	249,600.	» + 73,000. »	322,600 »	819,432. 34	+ 496,832. 34
Parte II. — Titolo II. — Spesa straordinaria	113,656. 39	+ 113,656. 39
Totale della spesa . . .	2,680,000.	» + 80,000. »	2,760,000. »	2,862,572. 33	+ 102,572. 33
<i>Entrata.</i>					
Titolo I. — Entrata or- dinaria	1,580,000.	» + 80,000. »	1,660,000. »	1,630,407. 70	— 29,592. 30
Titolo II. — Entrata straordinaria	1,100,000.	» ..	1,100,000. »	1,100,000. »	..
Totale dell'entrata . . .	2,680,000.	» + 80,000. »	2,760,000. »	2,730,407. 70	— 29,592. 30
Differenze	— 132,164. 63	— 132,164. 63
CATEGORIA II.					
MOVIMENTO DI CAPITALI.					
Parte I. — Titolo II. — Spesa straordinaria .	190,000.	» ..	190,000. »	80,000. »	— 110,000. »
Titolo II. — Entrata straordinaria	190,000.	» ..	190,000. »	86,211. 77	— 103,788. 23
Differenze	+ 6,211. 77	+ 6,211. 77
RIEPILOGO DELLE DIFFERENZE.					
Categoria I. — Entrate e spese effettive	— 132,164. 63	— 132,164. 63
Categoria II. — Movi- mento di capitali	+ 6,211. 77	+ 6,211. 77
Differenze totali	— 125,952. 86	— 125,952. 86

§ 2. — RESIDUI 1936-37 E PRECEDENTI.

Nei residui degli esercizi 1936-37 e retro, si è verificato il seguente movimento:

<i>Residui di entrate effettive:</i>			
riscossi	L.	19,603.47	
annullati	»	4,627.61	
	L.	<u>24,231.08</u>	
<i>Residui di capitali attivi:</i>			
riscossi	L.	886.30	
annullati	L.	886.30	
	L.	<u>886.30</u>	
<i>Residui di spese effettive:</i>			
pagati	L.	904,582.97	
annullati	»	136,792.24	
	L.	<u>1,041,375.21</u>	
<i>Residui di capitali passivi:</i>			
pagati	L.	80,000 —	
annullati	L.	80,000 —	
	L.	<u>80,000 —</u>	

con il miglioramento di lire 132,164.63 nella categoria delle entrate e spese effettive, e il peggioramento di lire 886.30 in quella dei capitali; e così con l'utile definitivo di lire 131,278.33.

§ 3. — SOMME DOVUTE AL TESORO

PER L'ARTICOLO 5 DELLA LEGGE 30 LUGLIO 1896, N. 343.

Ai termini del 1° comma dell'articolo 5 della legge 30 luglio 1896, n. 343, è stata iscritta al capitolo n. 27 della spesa, dell'esercizio 1937-38, la somma di lire 113,656.39 quale supero di gestione da versare al Tesoro dello Stato, risultante dal conteggio che segue:

<i>Nella competenza:</i>			
spese effettive accertate, escluso il suddetto capitolo n. 27	L.	2,748,915.94	
entrate effettive accertate	»	2,730,407.70	
disavanzo nella competenza	— L.	18,508.24	
<i>Nei residui:</i>			
eliminazione di spese effettive	L.	136,792.24	
annullamento di entrate effettive	»	4,627.61	
miglioramento nei residui	+ »	132,164.63	
Utile dell'esercizio	L.	<u>113,656.39</u>	

§ 4. — CONTO DI CASSA.

Al 30 giugno 1937 il fondo di cassa ascendeva a	L.	1,959,257.40	
Essendosi effettuati nell'esercizio 1937-38:			
incassi per	L.	2,723,397.81	
e pagamenti per	»	2,933,334.75	
con una eccedenza nei pagamenti di	»	209,936.94	
risulta al 30 giugno 1938 un fondo di cassa di	L.	<u>1,749,320.46</u>	

così ripartito:

credito verso il Tesoro in conto corrente fruttifero	L.	1,738,496.19
credito verso il Tesoro in conto corrente infruttifero	"	6,007.75
versamenti eseguiti dagli agenti di riscossione nel mese di luglio e contabilizzati nel conto corrente infruttifero dopo il 31 luglio 1938	"	4,816.52
	L.	<u>1,749,320.46</u>

§ 5. — SITUAZIONE ECONOMICA.

Durante l'esercizio 1937-38 si verificarono nella situazione economica le seguenti variazioni:
 aumento di lire 80,400 nel capitale nominale della rendita pubblica, per reinvestimento di capitali;
 aumento di lire 3,000 nel valore dei mobili e arredi sacri, per gli acquisti effettuati;
 diminuzione di lire 13,616.20 nel valore capitale delle prestazioni attive, per affrancazione di annualità;
 diminuzione di lire 80,000 nel residuo prezzo di beni venduti, per le riscossioni effettuate nell'esercizio;
 aumento di lire 905,832 nel valore capitale dei supplementi di congrua ai parroci di Roma, per la concessione di nuovi assegni;
 diminuzione di lire 67,200 nel valore capitale delle pensioni monastiche, per la graduale cessazione delle partite.

In complesso, quindi, le attività subirono una diminuzione di lire 10,216.20, e le passività un aumento di lire 838,632, con un peggioramento definitivo di lire 848,848.20.

§ 6. — RISULTATI FINALI.

Da quanto precede, risulta nella gestione dell'esercizio finanziario 1937-38:

un peggioramento finanziario nella competenza di	—	L.	125,952.86
un miglioramento finanziario nei residui di	+	"	131,278.33
definitivo miglioramento finanziario	+	L.	5,325.47
un peggioramento economico di	—	"	848,848.20
quindi, nel complesso, un peggioramento di	—	L.	<u>843,522.73</u>

Il miglioramento finanziario di lire 5,325.47 deriva da:

diminuzione nel fondo di cassa per	—	L.	209,936.94
aumento nei residui attivi per	+	"	87,707.75
diminuzione nei residui passivi per	—	"	127,554.66
		"	<u> </u>

o
NE

6.19
7.75
6.52
0.46

itali;
e di
nel-
per
essa-
a un

2.86
8.33
5.47
8.20
2.73

6.94
7.75
4.66

I.

CONTO CONSUNTIVO

dell'ENTRATA

del Fondo di beneficenza e di religione nella città di Roma

per l'esercizio finanziario dal 1° luglio 1937 al 30 giugno 1938

LAVORI P.

COMUNICAZIONI

MAKINA

AERONAUTICA

AGRICOLTURA

CULTURA

Capitoli				Conto della competenza per l'esercizio 1937-38					Maggior o minori ent. k = i - j
Numero			Denominazione d	previste e = t ± k	Somme				
del 1936-37 a	del 1937-38 b	del 1938-39 c			accertate		rimaste da riscuotere h = t - o	TOTALE = f + g + h i = r + s + t - p	
					versate f = r - m	riscosse rimaste da versare g = s - n			
Rapporti fra le colonne									
TITOLO I.									
ENTRATA ORDINARIA									
—									
CATEGORIA I. — ENTRATE EFFETTIVE.									
<i>Rendite patrimoniali.</i>									
1	1	1	Rendite consolidate diverse	1,170,000. »	1,184,107. 50	»	2,127. 50	1,186,235. »	+ 16,235.
2	2	2	Prodotto di beni stabili	30,000. »	21,754. 30	»	3,146. 10	24,900. 40	— 5,090.
3	3	3	Censi, canoni e livelli - Interessi sui capitali e sulle somme depositate in conto corrente .	330,000. »	288,992. 09	1,283. 71	25,666. 70	315,942. 50	— 14,057.
				1,530,000. »	1,494,853. 89	1,283. 71	30,940. 30	1,527,077. 90	— 2,922.
<i>Proventi diversi.</i>									
4	4	4	Ricuperi e proventi diversi	(a) 130,000. »	23,118. 16	»	80,211. 64	103,329. 80	— 26,670.

(a) Comprese lire 80,000 per effetto del Regio decreto-legge 10 maggio 1938, n. 571.

ficenza e
Prosp. VII.

ENTRATA.

937-38

		Conto dei residui degli esercizi precedenti					Residui attivi al 30 giugno 1938			
		Al 1° luglio 1937	Riscossi		Rimasti da riscuotere	TOTALE	Aumenti o diminuzioni	Versamenti (Competenza e residui)	Somme riscosse e non versate	Somme rimaste da riscuotere
		Colonne s e t del conto consuntivo 1936-37	Versati	Rimasti da versare		$= m + n + o$				
		l	m	n	o	p	q	r	s	t
		$= p \pm q$	$= r - f$	$= s - g$	$= t - h$	$= r + s + t - l$	$= p - l$	$= f + m$	$= g + n$	$= h + o$
16,235	+	6,430.	6,430.	»	»	6,430.	»	1,190,537.50	»	2,127.50
5,090	-	7,933.80	5,074.95	»	247.40	5,322.35	2,611.45	26,829.25	»	3,393.50
14,057	-	17,258.70	7,365.41	389.48	8,455.31	16,210.20	1,048.50	296,357.50	1,673.19	34,122.01
2,922	-	31,622.50	18,870.36	389.48	8,702.71	27,962.55	3,659.95	1,513,724.25	1,673.19	39,643.01
26,670	-	1,842.71	343.63	»	531.42	875.05	967.66	23,461.79	»	80,743.06

LAVORI P.

COMUNICAZIONI

MARINA

AERONAUTICA

AGRICOLTURA

CULTURA

Capitoli				Conto della competenza per l'esercizio 1937-38								
Numero			Denominazione	Rapporti fra le colonne	Somme					Maggior o minori ent k = i -		
del 1936-37 a	del 1937-38 b	del 1938-39 c			d	e = t ± k	previste	accertate			TOTALE = f + g + h i = r + s + t - p	
								riscosse				rimaste da riscuotere h = t - o
								versate f = r - m	rimaste da versare g = s - n			
TITOLO II.												
ENTRATA STRAORDINARIA												
—												
CATEGORIA I. — ENTRATE EFFETTIVE.												
<i>Contributi.</i>												
5	5	5	Assegnazione corrisposta dal Tesoro dello Stato ai termini dell'articolo 5 del disegno di legge relativo allo stato di previsione della spesa del Ministero del Tesoro per l'esercizio finanziario 1920-21, reso esecutivo con la legge 30 giugno 1920, n. 906, e dell'articolo 6, lettera b) del Regio decreto-legge 31 marzo 1925, n. 364, convertito nella legge 21 marzo 1926, n. 597; articolo 9, lettera b), della legge 14 giugno 1928, n. 1315, e articolo 25 della legge 27 maggio 1929, n. 848		1,100,000. »	1,100,000. »	»	»	1,100,000. »	»		
CATEGORIA II.												
MOVIMENTO DI CAPITALI.												
<i>Capitali di enti soppressi e somme diverse di spettanza di enti conservati.</i>												
6	6	6	Prezzo di vendita dei beni di enti soppressi ed esazione di capitali propri dell'Amministrazione		120,000. »	86,211. 77	»	»	86,211. 77	— 33,78		
7	7	7	Esazione di somme di spettanza di enti conservati		70,000. »	»	»	»	»	— 70,00		
					190,000. »	86,211. 77	»	»	86,211. 77	— 103,78		

efficienza e religione nella città di Roma.

Segue Prosp. VII.

ENTRATA.

1937-38		Conto dei residui degli esercizi precedenti					Versamenti (Competenza e residui)	Residui attivi al 30 giugno 1938		
	Maggiorazioni o minori entrate	Al 1° luglio 1937 — Colonne s e t del conto consuntivo 1936-37	Riscossi		Rimasti da riscuotere	TOTALE — = m + n + o		Aumenti o diminuzioni	Somme riscosse e non versate	Somme rimaste da riscuotere
		l = p ± q	Versati m = r - f	Rimasti da versare n = s - g	o = t - h	p = r + s + t - l	q = p - l	r = f + m	s = g + n	t = h + o
000. »	»	»	»	»	»	»	»	1,400,000. »	»	»
44. 77	— 33,78	760. 95	»	»	253. 65	253. 65	— 507. 30	86,241. 77	»	253. 65
	— 70,00	568. 50	»	»	189. 50	189. 50	— 379. »	»	»	189. 50
44. 77	— 103,78	1,329. 45	»	»	443. 15	443. 15	— 886. 30	86,241. 77	»	443. 15

LAVORI P.

COMUNICAZIONI

MACINA

AERONAUTICA

AGRICOLTURA

CORPORAZIONE

CULTURA

Capitoli			Conto della competenza per l'esercizio 1937-38					Maggioranze o minoranze	Al 1° lug 1937 — Colonne s del conto consumato 1936-37		
Numero			Denominazione d	previste e = i ± k	Somme						
del 1936-37 a	del 1937-38 b	del 1938-39 c			Rapporti fra le colonne	accertate				TOTALE — = f + g + h i = r + s + t - p	
						versate f = r - m	riscosse rimaste da versare g = s - n				rimaste da riscuotere h = t - o
RIASSUNTO											
TITOLO I.											
ENTRATA ORDINARIA											
CATEGORIA I. — ENTRATE EFFETTIVE.											
				Rendite patrimoniali	1,530,000. »	1,494,853. 89	1,283. 71	30,940. 30	1,527,077. 90	— 29,300	31,600
				Proventi diversi	130,000. »	23,118. 16	»	80,211. 64	103,329. 80	— 26,500	1,800
				Totale del titolo I. — Entrata ordinaria	1,660,000. »	1,517,972. 05	1,283. 71	111,151. 94	1,630,407. 70	— 29,300	33,400
TITOLO II.											
ENTRATA STRAORDINARIA											
CATEGORIA I. — ENTRATE EFFETTIVE.											
				Contributi	1,100,000. »	1,100,000. »	»	»	1,100,000. »	»	»
CATEGORIA II.											
MOVIMENTO DI CAPITALI.											
				Capitali di enti soppressi e somme diverse di spettanza di enti conservati.	190,000. »	86,211. 77	»	»	86,211. 77	— 103,700	1,300
				Totale del titolo II. — Entrata straordinaria	1,290,000. »	1,186,211. 77	»	»	1,186,211. 77	— 103,700	1,300
RIASSUNTO PER CATEGORIE											
				CATEGORIA I. — Entrate effettive (Parte or- dinaria e straordinaria)	2,760,000. »	2,617,972. 05	1,283. 71	111,151. 94	2,730,407. 70	— 29,300	33,400
				CATEGORIA II — Movimento di capitali (Parte straordinaria)	190,000. »	86,211. 77	»	»	86,211. 77	— 103,700	1,300
				Totale generale	(a) 2,950,000. »	2,704,183. 82	1,283. 71	111,151. 94	2,816,619. 47	— 133,300	34,700

(a) Somma autorizzata con lo stato di previsione approvato con la legge 7 giugno 1937, n. 856 L. 2,870,000
 Variazioni successive + 80,000
 Previsione definitiva L. 2,950,000

Visto e giust. I

efficienza e religione nella città di Roma.

Segue Prosp. II.

ENTRATA.

1937-38		Conto dei residui degli esercizi precedenti						Residui attivi al 30 giugno 1938		
TALE g+h	Maggiore o minori k =l- =p±q	Al 1° luglio 1937 — Colonne s e t del conto consuntivo 1936-37 l =p±q	Riscossi		Rimasti da riscuotere o =t-h	TOTALE — =m+n+o p =r+s+t-l	Aumenti o diminuzioni q =p-l	Versamenti (Competenza e residui) r =f+m	Somme riscosse e non versate s =g+n	Somme rimaste da riscuotere t =h+o
			Versati m =r-f	Rimasti da versare n =s-g						
077.90	— 200	31,622.50	18,870.36	389.48	8,702.71	27,962.55	— 3,659.95	1,513,724.25	1,673.19	39,643.01
329.80	— 26,67	1,842.71	343.63	»	531.42	875.05	— 967.66	23,461.79	»	80,743.06
407.70	— 29,58	33,465.21	19,213.99	389.48	9,234.13	28,837.60	— 4,627.61	1,537,186.04	1,673.19	120,386.07
000. »	»	»	»	»	»	»	»	1,100,000. »	»	»
211.77	— 103,78	1,329.45	»	»	443.15	443.15	— 886.30	86,211.77	»	443.15
211.77	— 103,78	1,329.45	»	»	443.15	443.15	— 886.30	1,186,211.77	»	443.15
407.70	— 29,58	33,465.21	19,213.99	389.48	9,234.13	28,837.60	— 4,627.61	2,637,186.04	1,673.19	120,386.07
211.77	— 103,78	1,329.45	»	»	443.15	443.15	— 886.30	86,211.77	»	443.15
49.47	— 133,38	34,794.66	19,213.99	389.48	9,677.28	29,280.75	— 5,513.91	2,723,397.81	1,673.19	120,829.22

Visto e riconosciuto conforme alle scritture della Corte dei conti, giusta la deliberazione della Corte a Sezioni riunite di pari data.

Roma, addì 25 gennaio 1939 - Anno XVII.

IL PRESIDENTE
GASPERINI.

Roma, addì 29 dicembre 1938 - Anno XVII.

IL MINISTRO
MUSSOLINI.

LAVORI P.
COMUNICAZIONI
MARINA
AERONAUTICA
AGRICOLTURA
CORTINA
CULTURA

Allegato Prospetto
Riassunto generale per capitoli delle entrate accertate, scadute e riscosse dagli agenti riscuotitori durante l'esercizio finanziario

Numeri dei capitoli dell'esercizio 1937-38	Denominazione dei capitoli	Somme date in carico agli agenti, agli appaltatori ed ai debitori diretti dal 1° luglio 1937 al 30 giugno 1938					Totale delle colonne 5 e 6	Riscossioni
		Residui da riscuotere e da versare a tutto il 30 giugno 1937			Competenze dell'esercizio 1937-38 (accertamenti)	7		
		giusta il conto di chiusura dell'esercizio	Variazioni dell'esercizio 1937-38	Situazione ultima				
1	2	3	4	5	6	7	8	
1	Rendite consolidate diverse	6,430. »	»	6,430. »	1,186,235. »	1,192,665. »	1,190,537. 50	
2	Prodotto di beni stabili	12,982. 80	— 6,494. 20	6,488. 60	25,282. 45	31,771. 05	26,829. 20	
3	Censi, canoni, livelli - Interessi sui capitali, ecc.	45,951. 70	— 1,182. 61	44,769. 09	317,011. 16	361,780. 25	298,215. 60	
4	Ricuperi e proventi diversi	7,594. 09	— 5,826. 43	1,767. 66	103,381. 60	105,148. 26	23,461. 70	
5	Assegnazione corrisposta dal Tesoro, ecc.	»	»	»	1,100,000. »	1,100,000. »	1,100,000. »	
6	Prezzo di vendita dei beni di enti soppressi, ecc.	5,073. 08	»	5,073. 08	86,211. 77	91,284. 85	86,211. 70	
7	Esazione di somme di spettanza di enti conservati	3,790. 09	»	3,790. 09	»	3,790. 09	»	
	Totale generale (<i>Entrata ordinaria e straordinaria</i>).	81,821. 76	— 13,503. 24	68,318. 52	2,818,121. 98	2,886,255. 44	2,725,256. 00	
	Dedotte le somme versate in più nell'esercizio 1936-37 (colonna 9 del presente) e le eliminazioni (colonna 14 del presente).			185. »	»	185. »	185. »	
	resta il carico dell'esercizio dal 1° luglio 1937 al 30 giugno 1938			68,133. 52	2,818,121. 98	2,886,255. 44	(e) 2,725,071. 00	
	da cui devono dedurre le riduzioni apportate alle somme rimaste da riscuotere (arti- colo 268 del regolamento di contabilità generale) specificate nel sub-allegato al presente in			38,852. 77	1,502. 51	40,355. 28		
	per avere il carico eguale a quello riportato nelle colonne <i>p</i> ed <i>i</i> , del conto consun- tivo dell'Entrata (prospetto VII)			(a) 29,280. 75	(b) 2,816,619. 47	2,845,900. 23		

- (a) Veggasi il risultato generale della colonna *p* del riassunto dell'Entrata, prospetto VII.
(b) Veggasi il risultato generale della colonna *i* del riassunto dell'Entrata, prospetto VII.
(c) Veggansi le colonne *f*, *g*, *m*, *n* del riassunto dell'Entrata, prospetto VII.
(d) Veggasi il risultato generale della colonna *r* del riassunto dell'Entrata, prospetto VII.
(e) Veggasi la colonna 14 del sub-allegato al presente allegato.

- (f) Veggasi
(g) Veggasi
(h) Veggasi
allegato
(i) Veggasi

durante l'esercizio finanziario 1937-38, redatto secondo le prescrizioni dell'articolo 253 del regolamento di contabilità generale.

Operazioni di cassa										Differenze fra le colonne		
Totale delle colonne 5 e 6	Riscossioni	Versamenti			Versamenti in eccedenza del debito dell'esercizio 1937-38	Resto	Eliminazioni a senso degli art. 637 e seguenti del regolamento di contabilità generale	Totale credito dei contabili — Colonne 13 e 14	7 e 8, ovvero somme rimaste a riscuotere		8 e 15, ovvero residui attivi a carico degli agenti — Somme riscosse e non versate	
		in eccedenza al carico del 1936-37	dello esercizio 1937-38	Totale delle colonne 9 e 10					sui residui dell'esercizio 1936-37	sulle entrate del 1937-38		
7	8	9	10	11	12	13	14	15	16	17	18	
1,192,46	1,190,537. 50	»	1,190,537. 50	1,190,537. 50	»	1,190,537. 50	»	1,190,537. 50	»	2,127. 50	»	
31,77	26,829. 25	»	26,829. 25	26,829. 25	»	26,829. 25	»	26,829. 25	1,413. 65	3,528. 15	»	
361,77	298,215. 69	185. »	296,357. 50	296,542. 50	392. 43	296,150. 07	»	296,150. 07	36,829. 20	26,735. 36	2,065. 62	
105,41	23,461. 79	»	23,461. 79	23,461. 79	»	23,461. 79	»	23,461. 79	1,424. 03	80,263. 44	»	
1,100,00	1,100,000. »	»	1,100,000. »	1,100,000. »	»	1,100,000. »	»	1,100,000. »	»	»	»	
91,22	86,211. 77	»	86,211. 77	86,211. 77	»	86,211. 77	»	86,211. 77	5,073. 08	»	»	
3,77	»	»	»	»	»	»	»	»	3,790. 09	»	»	
2,886,44	2,725,256. »	185. »	^(d) 2,723,397. 81	2,723,582. 81	392. 43	2,723,190. 38	»	2,723,190. 38	^(e) 48,530. 05	^(f) 112,654. 45	2,065. 62	
										48,530. 05		
	185. »									^(g) 161,184. 50		
										40,355. 28		
2,886,25	^(c) 2,725,071. »									^(h) 120,829. 22		
40,35											392. 43	
2,845,90											⁽ⁱ⁾ 1,673. 19	

(f) Veggasi il risultato generale della colonna 7 del sub-allegato al presente allegato.

(g) Veggasi il risultato generale della colonna 14 del sub-allegato al presente allegato.

(h) Veggasi il risultato generale della colonna t del riassunto dell'Entrata, prospetto VII, e della colonna 16 del sub-allegato al presente allegato.

(i) Veggasi il risultato generale della colonna s del riassunto dell'Entrata, prospetto VII.

Residui attivi al 30 giugno 1938, classificati secondo le diverse probabilità di riscossione, e riduzione di controversi

Numero d'ordine 1	Capitoli di entrata		in conto competenza dell'esercizio 1937-38					Riduzione secondo il grado di probabilità della riscossione 8
	Denominazione 2		risultanti dalle contabilità degli agenti di riscossione				Totale 7	
			di riscossione certa quantunque ritardata 3	per le quali il debitore ha ottenuto dilazione al pagamento 4	incerte perchè giudiziarmente controverse 5	riconosciute di dubbia e difficile esazione 6		
1	Rendite consolidate diverse		2,127. 50	»	»	»	2,127. 50	»
2	Prodotto di beni stabili		3,126. »	»	»	402. 15	3,548. 15	382. 00
3	Censi, canoni, livelli - Interessi sui capitali, ecc. . .		25,411. 22	»	199. 20	1,124. 94	26,735. 36	1,068. 60
4	Ricuperi e proventi diversi		80,197. 01	»	11. 90	54. 53	80,363. 44	51. 80
5	Assegnazione corrisposta dal Tesoro, ecc.		»	»	»	»	»	»
6	Prezzo di vendita dei beni di enti soppressi, ecc. . .		»	»	»	»	»	»
7	Esazione di somme di spettanza di enti conservati		»	»	»	»	»	»
	Totali		110,861. 73	»	211. 10	1,581. 62	112,654. 45	1,502. 50

Riporto dei totali della competenza dell'esercizio 1937-38

Totale generale dei residui attivi al 30 giugno 1938

(a) Veggasi la colonna 17 dell'allegato al prospetto VII.

(b) Veggasi il risultato generale della colonna h del riassunto dell'entrata, prospetto VII.

(c) Veggasi la colonna 16 dell'allegato al prospetto VII.

d) Veggasi
e) Veggasi

b-allegato allegato del Prospetto VII

AMMINISTRAZIONE DEL FONDO
DI BENEFICENZA E DI RELIGIONE
NELLA CITTÀ DI ROMA.

riduzione di controversi e di dubbia esazione, in osservanza del disposto dell'articolo 268 del regolamento generale di contabilità.

Competenza dell'esercizio		in conto residui degli esercizi precedenti								
37-38		risultanti dalle contabilità degli agenti di riscossione						Riduzione secondo il grado di probabilità della riscossione		Differenza tra le colonne 14 e 15 corrispondente alle somme della colonna o del conto consuntivo
7	8	9	10	11	12	13	14	15	16	
Totale	Riduzione secondo il grado di probabilità della riscossione	Differenza tra le colonne 7 e 8 corrispondente alle somme della colonna h del conto consuntivo	di riscossione certa quantunque ritardata	per le quali il debitore ha ottenuto dilazione al pagamento	incerte perchè giudiziariamente controverse	riconosciute di dubbia e difficile esazione	Totale	Riduzione secondo il grado di probabilità della riscossione	Differenza tra le colonne 14 e 15 corrispondente alle somme della colonna o del conto consuntivo	
2.1	»	2,127. 50	»	»	»	»	»	»	»	
15	35	382. 05	186. »	»	»	1,227. 65	1,413. 65	1,166. 25	247. 40	
94	26.7	1,068. 66	6,888. 61	36. 67	36. 67	29,867. 25	36,829. 20	28,373. 89	8,455. 31	
53	80.2	51. 80	»	258. 35	226. 10	939. 58	1,424. 03	892. 61	531. 42	
»	»	»	»	»	»	»	»	»	»	
»	»	»	»	»	»	5,073. 08	5,073. 08	4,819. 43	253. 65	
»	»	»	»	»	»	3,790. 09	3,790. 09	3,600. 59	189. 50	
62	(a) 112.6	1,502. 51	(b) 111,151. 94	7,074. 61	295. 02	262. 77	40,897. 65	(c) 48,530. 05	38,852. 77	(d) 9,677. 28
.....	110,861. 73	»	211. 10	1,581. 62	112,654. 45	1,502. 51	111,151. 94	
.....	117,936. 34	295. 02	473. 87	42,479. 27	161,184. 50	40,355. 28	(e) 120,829. 22	

z) Veggasi il risultato generale della colonna o del riassunto dell'entrata, prospetto VII.

e) Veggasi il risultato generale della colonna t del riassunto dell'entrata, prospetto VII e della colonna 17 dell'allegato al detto prospetto.

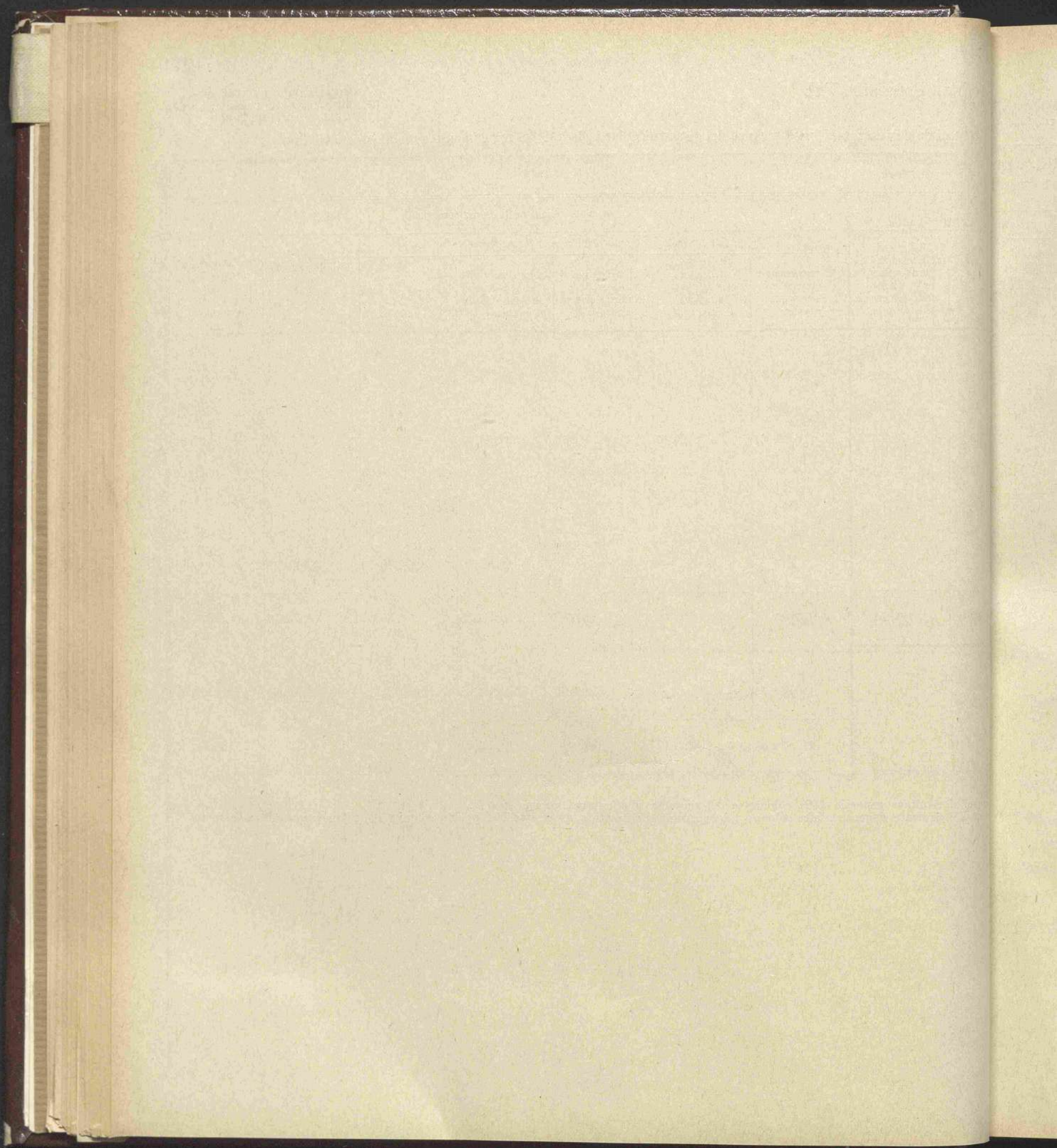

II.

CONTO CONSUNTIVO

della SPESA

del Fondo di beneficenza e di religione nella città di Roma

per l'esercizio finanziario dal 1° luglio 1937 al 30 giugno 1938

LAVORI P.

COMUNICAZIONI

GUERRA

MARINA

AERONAUTICA

AGRICOLTURA

CORPORAZIONI

CULTURA

Capitoli				Conto della competenza			Somme	TOTALE — Colonne f + g h = p + q -
Numero			Denominazione	previste	pagate	rimaste da pagare		
del 1936-37	del 1937-38	del 1938-39					Rapporti fra le colonne	e = h ± i
a	b	c	d					
PARTE PRIMA SPESE PROPRIE DELL'AMMINISTRAZIONE — TITOLO I. — SPESA ORDINARIA — CATEGORIA I. — SPESE EFFETTIVE. <i>Spese di amministrazione.</i>								
1	1	1	Indennità pel Consiglio di amministrazione ed altre al personale - Contributo a favore del Fondo per il culto per le spese del personale e dell'affitto dei locali per l'Amministrazione centrale	31,000. »	30,984. 20	»	30,984. 20	
2	2	2	Pensioni agli impiegati a riposo (<i>Spese fisse ed obbligatorie</i>)	23,000. »	5,738. 70	16,261. 30	21,852. 40	
3	3	3	Sussidi al personale in attività di servizio o cessato e alle rispettive famiglie	5,000. »	5,000. »	»	5,000. »	
4	4	4	Contributi vari al Tesoro dello Stato per spese inerenti alla gestione del Fondo di beneficenza e di religione nella città di Roma	9,000. »	9,000. »	»	9,000. »	
5	5	5	Premi di operosità e di rendimento al personale dell'Amministrazione centrale e degli uffici finanziari in provincia	(a) 6,000. »	3,762. 70	2,237. 30	5,762. 40	
6	6	6	Rimborso allo Stato per le spese di ufficio e di stampa	8,000. »	»	6,433. 00	6,433. 00	
				82,000. »	54,485. 60	24,551. 30	79,038. 90	

(a) Compresa lire 720 per effetto del Regio decreto-legge 3 marzo 1938, n. 142, convertito nella legge 4 giugno 1938, n. 792.

ficenza e religione nella città di Roma.
 Prose
 III.

SPESA.

esercizio 1937-38		Conto dei residui degli esercizi precedenti					Pagamenti	Residui	
Somme		Economie	Al 1° luglio 1937	Pagati	Rimasti	TOTALE	o eccedenze	complessivi	passivi
rimaste da pagare		o maggiori spese	Colonna q del conto consuntivo 1936-37		da pagare	—	per assegnazioni speciali	(competenza e residui)	al 30 giugno 1938
g						Colonne l + m			
= q - e		i	k	l	m	n	o	p	q
		= h - e	= n ± o	= p - f	= q - g	= p + q - h	= n - k	= f + l	= g + m
20	>	30,984. 20 — 15. 80	>	>	>	>	>	30,984. 20	>
70	16,11	21,852. 24 — 1,147. 76	24,002. 36	1,828. 70	8,720. 31	10,549. 01 —	13,453. 35	7,567. 40	24,833. 85
>	>	5,000. >	5,000. >	5,000. >	>	5,000. >	>	10,000. >	>
>	>	9,000. >	>	>	>	>	>	9,000. >	>
70	2,00	5,762. 70 — 237. 30	185. >	185. >	>	185. >	>	3,947. 70	2,000. >
	6,43	6,439. 85 — 1,560. 15	6,848. 90	6,848. 90	>	6,848. 90	>	6,848. 90	6,439. 85
60	24,55	79,038. 99 — 2,961. 01	36,036. 26	13,862. 60	8,720. 31	22,582. 91 —	13,453. 35	68,348. 20	33,273. 70

3, n. 792.

Capitoli				Conto della competenza esercizio		
Numero			Denominazione	previste	Somme	
del 1936-37	del 1937-38	del 1938-39			pagate	rimane da pagare
a	b	c	d	e = h ± i	f = p - l	g = q - r
			<i>Spese di liti e contrattuali.</i>			
7	7	7	Spese di liti e di coazione - Spese per atti e contratti; tassa di registro, bollo, ipoteche, volture catastali e bollo sui mandati (<i>Spesa obbligatoria</i>)	5,200. »	232. 80	232. 80
			<i>Imposte e tasse.</i>			
8	8	8	Imposte sui redditi di ricchezza mobile, sui fabbricati, sui fondi rustici, e corrisposte per uso di acqua (<i>Spesa obbligatoria e d'ordine</i>) . . .	175,000. »	137,804. 31	37. 69
			<i>Spese patrimoniali.</i>			
9	9	9	Restauri, manutenzione e custodia di fabbricati e di edifici ecclesiastici - Rinnovazione e manutenzione di mobili ed arredi ad uso di culto (<i>Spesa obbligatoria</i>)	(a) 590,000. »	541,603. 28	48. 72
10	10	10	Censi, canoni, interessi di capitali ed annualità diverse - Pensioni vitalizie ed assegni agl'investiti di enti soppressi in Roma (<i>Spese fisse ed obbligatorie</i>)	10,400. »	6,757. 49	3. 91
11	11	11	Adempimento di pie fondazioni e ufficiatura delle chiese (<i>Spese fisse ed obbligatorie</i>)	268,000. »	212,023. 04	55. 96
				868,400. »	760,383. 81	108. 59

(a) Compresa lire 130,000 prelevate dal Fondo di riserva per le spese obbligatorie e d'ordine (capitolo n. 19) coi decreti ministeriali del 10 gennaio e 5 marzo 1938, n. 1 e 4, e lire 80,000 per effetto del Regio decreto-legge 10 maggio 1938, n. 571.

(b) Compresa lire 53.25 per somma perentoria agli effetti amministrativi.

(c) Compresa lire 48.72

(d) Compresa lire 37.69

Beneficenza religione nella città di Roma.

Segue PROSP. III.

SPESA.

Somme		Conto dei residui degli esercizi precedenti						Pagamenti	Residui
esercizio 1937-38		Economie	Al 1° luglio 1937	Pagati	Rimasti da pagare	TOTALE	Economie o eccedenze per assegnazioni speciali	complessivi (competenza e residui)	passivi al 30 giugno 1938
rinnanziamenti da pagare		o maggiori spese	Colonna g del conto consuntivo 1936-37			Colonne l + m			
h	TOTALE	i	k	l	m	n	o	p	q
= q - n	= p + q - n	= h - e	= n ± o	= p - f	= q - g	= p + q - h	= n - k	= f + l	= g + m
32.80	232.80	4,967.20	4,128. »	4,112. »	»	4,112. »	16. »	4,344.80	»
34.31	175,000. »	»	48,401.51	15,496.47	25,839.13	41,335.60	7,065.91	153,300.78	63,034.82
38.28	588,444.47	1,555.53	199,905.61	148,852.80	32,524.30	181,377.10	(b) 18,528.51	690,456.08	79,365.49
57.49	10,349.52	50.48	3,379.41	1,150.47	1,194.23	2,344.70	(c) 1,034.71	7,907.96	4,786.26
23.04	267,715.82	284.18	46,752.99	39,598.18	3,356.70	42,954.88	(d) 3,798.11	251,621.22	59,049.48
83.81	866,509.81	1,890.19	250,038.01	189,601.45	37,075.23	226,676.68	23,361.33	949,985.26	143,201.23

(c) Comprese lire 527.45 per somma perentoria agli effetti amministrativi.
 (d) Comprese lire 2,062.90 per somma perentoria agli effetti amministrativi.

LAVORI P.

COMUNICAZIONI

GUERRA

MAREMMA

AGRICOLTURA

AERONAUTICA

CORPO

CULTURA

Capitoli				Conto della competenza esercizio 1937-38				
Numero			Denominazione	previste	Somme		TOTALE — Colonne f + g	
del 1936-37	del 1937-38	del 1938-39			pagate	rimane da pagare		
a	b	c	d	e = h ± i	f = p - l	g	h = q - r + p + q - r	
			<i>Spese disposte da leggi e decreti legislativi.</i>					
12	12	12	Pensioni monastiche e assegni vitalizi - Fondo a disposizione per sussidi a missionari all'estero (<i>Spese fisse</i>)	500,000. »	1,274. 50		3,100.	
13	13	13	Assegno alla Santa Sede per il mantenimento in Roma delle rappresentanze degli ordini religiosi esistenti all'estero (articolo 2, n. 4, della legge 19 giugno 1873, n. 1402)	200,000. »	200,000. »		200,000.	
14	14	14	Assegni per pigioni di locali ad uso abitazione delle monache e del personale addetto al culto e corrisposte per uso d'acqua in servizio dei locali stessi - Spese per concentramento di religiose (<i>Spese fisse ed obbligatorie</i>)	30,000. »	5,784. 92		30,000.	
15	15	15	Supplementi di congrua ai parroci di Roma ed ai membri delle chiese collegiate che, ai termini della legge 19 giugno 1873, n. 1402, non sono state soppresse (<i>Spese fisse ed obbligatorie</i>)	572,000. »	420,947. 50		572,000.	
				1,302,000. »	628,006. 92		805,100.	
			<i>Spese varie.</i>					
16	16	16	Spese casuali	3,500. »	3,500. »		3,500.	
17	17	17	Restituzione di somme indebitamente conseguite ed altre spese straordinarie diverse - Interessi sui capitali e su altre somme dovute per sentenze, transazioni, convenzioni, ecc. (<i>Spesa d'ordine ed obbligatoria</i>)	500. »	»		»	
18	18	18	Residui passivi eliminati a senso dell'articolo 36 del Regio decreto 18 novembre 1923, n. 2440, sulla contabilità generale dello Stato e reclamati dai creditori (<i>Spesa obbligatoria</i>)	(e) 102. »	102. »		102.	
				4,102. »	3,602. »		3,602.	
			<i>Fondi di riserva.</i>					
19	19	19	Fondo di riserva per le spese obbligatorie e d'ordine	(f) 18. »	»		»	
20	20	20	Fondo di riserva per le spese imprevedute	(g) 680. »	»		»	
				698. »	»		»	

- (a) Minore accertamento costituente economia a favore del Tesoro dello Stato, da devolversi all'Istituto di Santo Spirito ed Ospedale di Roma, pel disposto dell'articolo 1 della legge 8 luglio 1903, n. 321, e dell'articolo 5 del relativo regolamento approvato con Regio decreto 5 marzo 1905, n. 186. In corrispondenza viene iscritta ugual somma al capitolo n. 26 (veggasi il capitolo n. 26 del rendiconto consuntivo dell'entrata dello Stato per l'esercizio 1937-38).
- (b) Compresa lire 793.70 per somma perentoria agli effetti amministrativi.
- (c) Compresa lire 7,198.10 per somma perentoria agli effetti amministrativi.
- (d) Compresa lire 6,387.60 per somma perentoria agli effetti amministrativi.
- (e) Somma prelevata dal Fondo di riserva per le spese obbligatorie e d'ordine (capitolo n. 19) col decreto ministeriale 9 dicembre 1937.

Dal Fondo furono
 1938.
 n
 n
 n
 rimane
 che si
 7) Il Fondo
 Regio
 di lire

Efficacia religione nella città di Roma.

SPESA.

Segue PRO III.

competenza esercizio 1937-38		Conto dei residui degli esercizi precedenti					Pagamenti	Residui	
Somme		Economie o maggiori spese	Al 1° luglio 1937 — Colonna q del conto consuntivo 1936-37	Pagati	Rimasti da pagare	TOTALE — Colonne l + m	Economie o eccedenze per assegnazioni speciali	complessivi (competenza e residui)	passivi al 30 giugno 1938
e	h	i	k	l	m	n	o	p	q
= q -	= p + q - n	= h - e	= n ± o	= p - f	= q - g	= p + q - h	= n - k	= f + l	= g + m
74.50	3,100. »	(a) 496,900. »	9,209.85	976.58	1,625.25	2,601.83	(b) 6,608.02	2,251.08	3,450.75
00. »	200,000. »	»	»	»	»	»	»	200,000. »	»
34.92	30,000. »	»	30,986.58	2,143.68	19,645.52	21,789.20	(c) 9,197.38	7,928.60	43,860.60
47.50	572,000 »	»	315,597.85	51,736.40	191,771.20	243,507.60	(d) 72,090.25	472,683.90	342,823.70
69.92	805,100. »	496,900. »	355,794.28	54,856.66	213,041.97	267,898.63	87,895.65	682,863.58	390,135.05
00. »	3,500. »	»	1,000. »	1,000. »	»	1,000. »	»	4,500. »	»
»	»	500. »	»	»	»	»	»	»	»
02. »	102. »	»	»	»	»	»	»	102. »	»
02. »	3,602. »	500. »	1,000. »	1,000. »	»	1,000. »	»	4,602. »	»
»	»	(f) 18. »	»	»	»	»	»	»	»
»	»	(g) 680. »	»	»	»	»	»	»	»
»	»	698. »	»	»	»	»	»	»	»

Spirito ed O...
mento approv...
capitolo n. 21

Dal Fondo di riserva per le spese obbligatorie e d'ordine, autorizzato con la legge di bilancio in L. 203,120
furono effettuate prelevazioni con i decreti ministeriali 9 dicembre 1937, n. 46; 4 gennaio 1938, n. 1; 5 marzo
1938, n. 4; 7 giugno 1938, n. 15, e 30 giugno 1938, n. 17, a favore dei capitoli:
n. 9 « Restauri, manutenzione e custodia di fabbricati, ecc. », per L. 130,000
n. 18 « Residui passivi eliminati, ecc. », per » 102
n. 25 « Fondo a disposizione, ecc. », per » 73,000
» 203,102

Dicembre 1937

rimanendo così la disponibilità di L. 18

che si porta in economia.

7) Il Fondo di riserva per le spese impreviste, stabilito dalla legge di bilancio in lire 1,400, è stato diminuito di lire 720 per effetto del
Regio decreto-legge 3 marzo 1938, n. 142, convertito nella legge 4 giugno 1938, n. 792. Si porta in economia la residua somma
di lire 680, non essendosi effettuate prelevazioni.

LAVORI P. COMUNICAZIONI GUERRA MARINA AERONAUTICA AGRICOLTURA CULTURA

Capitoli				Conto della competenza esercizio				
Numero			Denominazione	previste	Somme			
del 1936-37	del 1937-38	del 1938-39			Rapporti fra le colonne	pagate	rimane da Colonne f +	TOTALE — Colonne f +
TITOLO II. — SPESA STRAORDINARIA								
CATEGORIA II — MOVIMENTO DI CAPITALI.								
<i>Capitali di enti soppressi e somme diverse di spettanza di enti conservati.</i>								
21	21	21	Reimpiego del prezzo dei beni e capitali diversi; affrancazione di annualità passive ed estinzione dei debiti degli enti soppressi (<i>Spesa obbligatoria e d'ordine</i>)	120,000. »	80,000. »	80,000		
22	22	22	Erogazione di somme di spettanza di enti conservati (<i>Spesa d'ordine</i>) . . .	70,000. »	»	»		
				190,000. »	80,000. »	80,000		
PARTE SECONDA.								
SPESE PROPRIE DEL FONDO SPECIALE PER GLI USI DI BENEFICENZA E DI RELIGIONE NELLA CITTÀ DI ROMA								
TITOLO I. — SPESA ORDINARIA								
CATEGORIA I. — SPESE EFFETTIVE.								
23	23	23	Annualità e spese di culto provenienti dal bilancio dello Stato	2,670. »	1,866. 34	2,666		
24	24	24	Erogazioni fisse di beneficenza alla Congregazione di carità e all'Istituto dei ciechi di Sant'Alessio	76,070. »	76,070. »	76,070		
			<i>Da riportarsi . . .</i>	78,740. »	77,936. 34	78,736		

Efficenza eligione nella città di Roma.

SPESA.

Segue Pro III.

Competenza esercizio 1937-38		Conto dei residui degli esercizi precedenti						Pagamenti	Residui
Somme		Economie	Al 1° luglio 1937	Pagati	Rimasti da pagare	TOTALE	Economie o eccedenze per assegnazioni speciali	complessivi (competenza e residui)	passivi al 30 giugno 1938
TOTALE — Colonne f+g		o maggiori spese	Colonna q del conto consuntivo 1936-37	l	m	— Colonne l + m	o per assegnazioni speciali	p = f + l	q = g + m.
h = g - p + q - n	i = h - e	k = n ± o	l = p - f	m = q - g	n = p + q - h	o = n - k	p = f + l	q = g + m.	
00. »	80,000. »	— 40,000. »	80,000. »	80,000. »	»	80,000. »	»	160,000. »	»
»	»	— 70,000. »	4,646. 12	»	4,646. 12	4,646. 12	»	»	4,646. 12
00. »	80,000. »	— 110,000. »	84,646. 12	80,000. »	4,646. 12	84,646. 12	»	160,000. »	4,646. 12
66. 34	2,662. 34	— 7. 66	547. »	547. »	»	547. »	»	2,413. 34	796. »
70. »	76,070. »	»	»	»	»	»	»	76,070. »	»
36. 34	78,732. 34	— 7. 66	547. »	547. »	»	547. »	»	78,483. 34	796. »

LAVORI P.

COMUNICAZIONI

GUERRA

MARINA

AERONAUTICA

AGRICOLTURA

CORPO

CULTURA

Capitoli				Conto della competenza			Somme	TOTALE — Colonne f + g + h = p + q —
Numero			Denominazione	previste	pagate	rimas- da pag-		
del 1936-37	del 1937-38	del 1938-39					Rapporti fra le colonne	e = h ± i
a	b	c	d					
			<i>Riporto . . .</i>	78,740. »	77,936. 34		78,73	
25	25	25	Fondo a disposizione (<i>Spesa obbligatoria</i>)	(a) 243,860. »	206,300. »	37,	243,80	
26	26	26	Somma devoluta all'Istituto di Santo Spirito ed Ospedali riuniti di Roma per provvedere alle eventuali deficienze della gestione ospedaliera da versarsi in rimborso al Tesoro dello Stato (art. 1 della legge 8 luglio 1903, n. 321, e art. 5 del Regio decreto 5 marzo 1905, n. 186)	<i>per memoria</i>	»	496,	496,90	
				322,600. »	284,236. 34	535,	819,45	
TITOLO II. — SPESA STRAORDINARIA								
CATEGORIA I. — SPESE EFFETTIVE.								
27	27	27	Rimborso al Tesoro dello Stato delle somme pagate alla Congregazione di carità di Roma, ai termini del 1° comma dell'articolo 5 della legge 30 luglio 1896, n. 343	<i>per memoria</i>	»	113,	113,65	

- (a) Comprese lire 73,000 prelevate dal *Fondo di riserva per le spese obbligatorie e d'ordine* (capitolo n. 19) coi decreti ministeriali 4 gennaio, 7 e 30 giugno 1938, n. 1, 15 e 17.
- (b) Somma perenta agli effetti amministrativi.
- (c) Somma da versare al Tesoro dello Stato in virtù dell'articolo 1 della legge 8 luglio 1903, n. 321, e dell'articolo 5 del regolamento 5 marzo 1905, n. 186, in corrispondenza dell'economia verificatasi sul fondo consolidato in lire 500,000 pel servizio delle pensioni monastiche di cui al capitolo n. 12 del presente rendiconto. (Eguale somma è accertata al capitolo n. 255 del consuntivo dell'Entrata dello Stato per l'esercizio 1937-38).
- (d) Avanzamento del n.

Beneficenza pubblica nella città di Roma.
Segue Prospetto III.

SPESA.

Somme	Esercizio 1937-38		Conto dei residui degli esercizi precedenti					Economie o eccedenze per assegnazioni speciali	Pagamenti complessivi (competenza e residui)	Residui passivi al 30 giugno 1938
	TOTALE Colonne f + g	Economie o maggiori spese	Al 1° luglio 1937 — Colonna q del conto consuntivo 1936-37	Pagati	Rimasti da pagare	TOTALE — Colonne l + m	Colonne n			
	h = p + q - n	i = h - e	k = n ± o	l = p - f	m = q - g	n = p + q - h	o = n - k	p = f + l	q = g + m	
36.34	78,732.34	— 7.66	547. »	547. »	»	547. »	»	78,483.34	796. »	
37. »	243,800. »	— 60. »	53,100. »	47,600. »	500. »	48,100. »	(b) 5,000. »	253,900. »	38,000. »	
496. »	496,900. »	+ (c) 496,900. »	982,331.65	490,150. »	492,181.65	982,331.65	»	490,150. »	989,081.65	
36.34	535. »	+ 496,832.34	1,035,978.65	538,297. »	492,681.65	1,030,978.65	— 5,000. »	822,533.34	1,027,877.65	
113. »	113,656.39	+ (d) 113,656.39	154,828.63	87,356.79	67,471.84	154,828.63	»	87,356.79	181,428.23	

ministeriali (d) Avanzo della gestione dell'esercizio 1937-38, risultante dall'allegato n. 2 a questo prospetto, da versare al Tesoro dello Stato in forza dell'articolo 5 della legge 30 luglio 1896, n. 343, sulla beneficenza pubblica romana. (Eguale somma è accertata al capitolo n. 454 del consuntivo dell'entrata dello Stato per l'esercizio 1937-38).

5 del regolamento
servizio delle per
del consuntivo

LAVORI P.
COMUNICAZIONI
GUERRA
MARINA
AERONAUTICA
AGRICOLTURA
CORPO

Capitoli				Conto della competenza			
Numero			Denominazione	previste	Somme		
del 1936-37	del 1937-38	del 1938-39			pagate	rimasti da pagare	TOTALI
a	b	c	d	e = h ± i	f = p - l	g = q -	h = p + q
				Rapporti fra le colonne			Colonne f
RIASSUNTO							
—							
PARTE PRIMA.							
SPESE PROPRIE DELL'AMMINISTRAZIONE							
—							
TITOLO I. — SPESA ORDINARIA							
—							
CATEGORIA I. — SPESE EFFETTIVE.							
			Spese di amministrazione	82,000. »	54,485. 60	24,514. 40	79,000. 00
			Spese di liti e contrattuali	5,200. »	232,80	»	»
			Imposte e tasse	175,000. »	137,804. 31	37,195. 69	175,000. 00
			Spese patrimoniali	868,400. »	760,383. 81	108,016. 19	866,000. 00
			Spese disposte da leggi e decreti legislativi	1,302,000. »	628,006. 92	673,993. 08	805,000. 00
			Spese varie	4,102. »	3,602. »	»	3,000. 00
			Fondi di riserva	698. »	»	»	»
			Totale del titolo I. — Spesa ordinaria . . .	2,437,400. »	1,584,515. 44	344,906. 67	1,929,000. 00

ficenza e religione nella città di Roma.
Segue Prosp. VIII.

SPESA.

competenza	l'esercizio 1937-38		Conto dei residui degli esercizi precedenti					Pagamenti complessivi (competenza e residui)	Residui passivi al 30 giugno 1938			
	Somme	Economie o maggiori spese	Al 1° luglio 1937	Pagati	Rimasti da pagare	TOTALE	Economie o eccedenze per assegnazioni speciali					
			Colonna q del conto consuntivo 1936-37							Colonne l + m		
rimasti da pagare	TOTALE Colonne f + g	o	k	l	m	n	o	p	q			
g = q -	h = p + q - n	i = h - e	k = n - o	l = p - f	m = q - g	n = p + q - h	o = n - k	p = f + l	q = g + m			
5. 60	24,55	79,038. 99	—	2,961. 01	36,036. 26	13,862. 60	8,720. 31	22,582. 91	—	13,453. 35	68,348. 20	33,273. 70
2. 80	»	232. 80	—	4,967. 20	4,128. »	4,112. »	»	4,112. »	—	16. »	4,344. 80	»
4. 31	37,00	175,000. »	»	»	48,401. 51	15,496. 47	25,839. 13	41,335. 60	—	7,065. 91	153,300. 78	63,034. 82
3. 81	106,15	866,509. 84	—	1,890. 19	250,038. 01	189,601. 45	37,075. 23	226,676. 68	—	23,361. 33	949,985. 26	143,201. 23
3. 92	177,00	805,100. »	—	496,900. »	355,794. 23	54,856. 66	213,041. 97	267,898. 63	—	87,895. 65	682,863. 58	390,135. 05
2. »	»	3,602. »	—	500. »	1,000. »	1,000. »	»	1,000. »	»	»	4,602. »	»
»	»	»	—	698. »	»	»	»	»	»	»	»	»
5. 44	344,00	1,929,483. 60	—	507,916. 40	695,398. 06	278,929. 18	284,676. 64	563,605. 82	—	131,792. 24	1,863,444. 62	629,644. 80

LAVORI P.

COMUNICAZIONI

GUERRA

MARINA

AERONAUTICA

AGRICOLTURA

CORPO

CULTURA

Capitoli				Conto della competenza l'esercizio					
Numero			Denominazione	Rapporti fra le colonne	Somme			TOTALE — Colonne f - h	
del 1936-37 a	del 1937-38 b	del 1938-39 c			d	previste e = h ± i	acc.		
							pagate f = p - l		rimaste da pagare g = q - n
TITOLO II. — SPESA STRAORDINARIA									
—									
CATEGORIA II. — MOVIMENTO DI CAPITALI.									
			Capitali di enti soppressi e somme diverse di spettanza di enti conservati . .		190,000. »	80,000. »	»	80,000.	
			Totale della parte prima (Spesa ordinaria e straordinaria) . . .		2,627,400. »	1,664,515. 44	344,900.	2,009,400.	
PARTE SECONDA.									
SPESE PROPRIE DEL FONDO SPECIALE PER GLI USI DI BENEFICENZA E DI RELIGIONE NELLA CITTÀ DI ROMA									
			Titolo I (Spesa ordinaria) - Categoria I (Spese effettive)		322,600. »	284,236. 34	535,136.	819,400.	
			Titolo II (Spesa straordinaria) - Categoria I (Spese effettive)		»	»	113,656.	113,656.	
			Totale della parte seconda (Spesa ordinaria e straordinaria) . . .		322,600. »	284,236. 34	648,832.	933,056.	
			Totale generale . . .		(a) 2,950,000. »	1,948,751. 78	993,832.	2,942,500.	

(a) Somma autorizzata con lo stato di previsione approvato con la legge 7 giugno 1937, n. 856 L. 2,870,000.
 Variazioni successive + » 80,000.
 Previsione definitiva L. 2,950,000.

(b) Tenute
 son
 si

Visto e riconosciuto conforme alle scritture della Corte dei conti,
 giusta la deliberazione della Corte a Sezioni riunite di pari data.

Roma, addì 25 gennaio 1939 - Anno XVII.

IL PRESIDENTE
 GASPERINI.

ficenza e religione nella città di Roma.

Segue Prosp. VIII.

SPESA.

competenza l'esercizio 1937-38		Conto dei residui degli esercizi precedenti						Pagamenti	Residui	
Somme	Economie o eccedenze per assegnazioni speciali	Al 1° luglio 1937	Pagati	Rimasti da pagare	TOTALE	Economie o eccedenze per assegnazioni speciali	complessivi (competenza e residui)	passivi al 30 giugno 1938		
TOTALE		Colonna q del conto consuntivo 1936-37			Colonne l + m					
Colonne f + g	maggiori spese									
g	h	k	l	m	n	o	p	q		
= q - n	= p + q - n	= n ± o	= p - f	= q - g	= p + q - h	= n - k	= f + i	= g + m		
»	80,000. »	110,000. »	84,646. 12	80,000. »	4,646. 12	84,646. 12	»	160,000. »	4,646. 12	
44	344,980. 60	2,009,483. 60	617,916. 40	780,044. 18	358,929. 18	289,322. 76	648,251. 94	131,792. 24	2,023,444. 62	634,290. 92
4	535,190. 00	819,432. 34	496,832. 34	1,035,978. 65	538,297. »	492,681. 65	1,030,978. 65	5,000. »	822,533. 34	1,027,877. 65
	113,656. 39	113,656. 39	154,828. 63	87,356. 79	67,471. 84	154,828. 63	»	87,356. 79	181,128. 23	
4	648,850. 00	933,088. 73	610,488. 73	1,190,807. 28	625,653. 79	560,153. 49	1,185,807. 28	5,000. »	909,890. 13	1,209,005. 88
8	993,820. 00	2,942,572. 33	7,427. 67	1,970,851. 46	984,582. 97	849,476. 25	1,834,059. 22	(b) 136,792. 24	2,933,334. 75	1,843,296. 80

(b) Tenuto conto che nella somma di L. 136,792.24
 sono comprese le somme perentorie agli effetti amministrativi » 22,023. —
 si è realizzata nella gestione dei residui l'economia effettiva di L. 114,769.24

Roma, addì 29 dicembre 1938 - Anno XVII.

IL MINISTRO
 MUSSOLINI.

LAVORI P.
 COMUNICAZIONI
 GUERRA
 MARINA
 AERONAUTICA
 AGRICOLTURA
 CORPORALE
 CULTURA

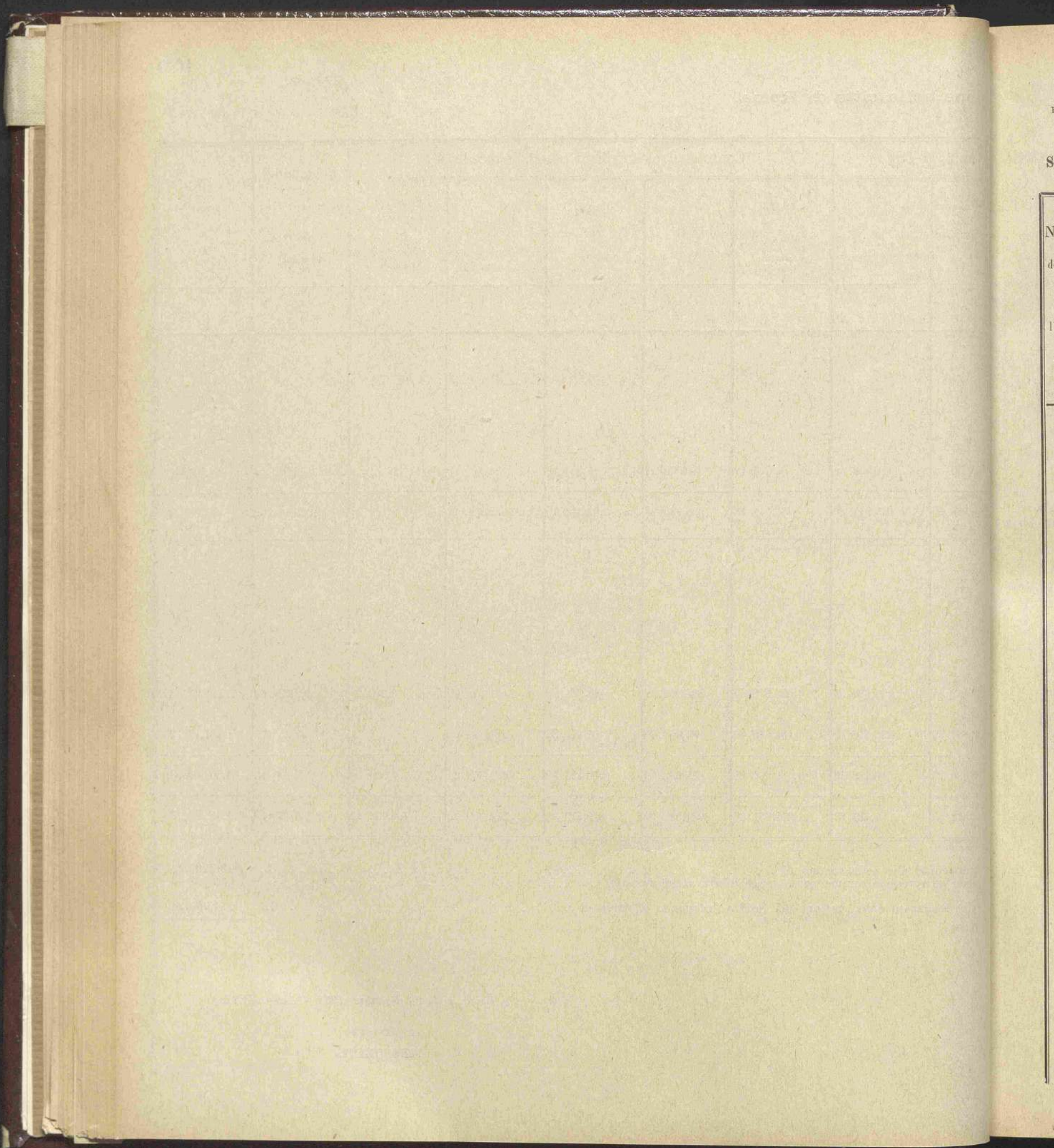

Stato riassuntivo per capitoli dei titoli estinti durante l'esercizio finanziario dal 1° luglio 1937 al 30 giugno 1938.

Numero dei capitoli del- l'esercizio 1937-38	Ammontare dei titoli di pagamento estinti nell'esercizio 1937-38 approvati dall'Amministrazione e dalla Corte dei conti					
	S O M M E			S O M M E L O R D E P A G A T E		
	ritenute per debito dei titolari verso l'Amministrazione	pagate ai titolari		in conto competenza dell'esercizio 1937-38	in conto residui degli esercizi precedenti	in totale (Colonna 5 + 6 o 2 + 3 + 4)
		direttamente dal cassiere dell'Amministrazione	dai tesorieri provinciali per conto del cassiere dell'Amministrazione			
1	2	3	4	5	6	7
1	»	»	30,984. 20	30,984. 20	»	30,984. 20
2	»	126. 34	7,441. 06	5,738. 70	1,828. 70	7,567. 40
3	»	»	10,000. »	5,000. »	5,000. »	10,000. »
4	»	»	9,000. »	9,000. »	»	9,000. »
5	»	»	3,947. 70	3,762. 70	185. »	3,947. 70
6	»	»	6,848. 90	»	6,848. 90	6,848. 90
7	»	»	4,344. 80	232. 80	4,112. »	4,344. 80
8	»	50,508. 74	102,792. 04	137,804. 31	15,496. 47	153,300. 78
9	»	»	690,456. 08	541,603. 28	148,852. 80	690,456. 08
10	»	»	7,907. 96	6,757. 49	1,150. 47	7,907. 96
11	»	»	251,621. 22	212,023. 04	39,598. 18	251,621. 22
12	»	»	2,251. 08	1,274. 50	976. 58	2,251. 08
13	»	»	200,000. »	200,000. »	»	200,000. »
14	»	»	7,928. 60	5,784. 92	2,143. 68	7,928. 60
15	»	»	472,683. 90	420,947. 50	51,736. 40	472,683. 90
16	»	»	4,500. »	3,500. »	1,000. »	4,500. »
17	»	»	»	»	»	»
18	»	»	102. »	102. »	»	102. »
19	»	»	»	»	»	»
<i>A riporti.</i>	»	50,635. 08	1,812,809. 54	1,584,515. 44	278,929. 18	1,863,444. 62