

Gestione dei mutui al personale.

Fondo assegnato alla gestione dei mutui al personale:		Capitali investiti in mutui al 30 giugno 1937.	190,971,781. 93	
a) Sovvenzioni dal Fondo pensioni	125,967,022. 99	<i>A dedursi:</i>		
b) Sovvenzioni dal Fondo di garanzia	64,394,045. 14	Per quote in conto capitale introitate durante l'esercizio 1937-38.	65,234,467. 78	
				125,737,314. 15
		Mutui concessi nell'esercizio 1937-1938:		
		a) Quinquennali	60,993,922. 21	
		b) Decennali	3,775,553. 27	
				64,769,475. 48
				190,506,789. 63
		Eccedenza di spesa al 30 giugno 1938		(a) 145,721. 50
Totale	190,361,068. 13	Totale		190,361,068. 13

(a) Somma risultante al Cap. 85 come residuo attivo.

Gestione mutui a cooperative ferroviarie costruttrici di case economiche e popolari per il personale a tutto il 30 giugno 1938.
A) Erogazione mutui.

ENTITÀ MUTUANTI	Somme assegnate 1	Somme anticipate dalla Amministrazione alle cooperative per conto Enti mutuant 2	Interessi 1,25 % e quota 0,10 % addebitati alle cooperative 3	Montante 4 = 2 + 3	Somme rimborsate dagli Enti mutuant 5	Interessi 1,25 % accreditati agli Enti mutuant 6	Montante 7 = 5 + 6	Somme rimaste da riscuotere dagli Enti mutuant 8 = 4 - 7
Cassa depositi e prestiti	326,390,000. »	325,286,114. 98	6,390,305. 51	331,676,420. 49	325,008,576. 50	6,797,119. 24	331,805,695. 74	129,275. 25
Fondo pensioni e sussidi	150,000,000. »	149,424,280. 16	2,497,044. 47	151,621,324. 33	149,582,686. 91	2,706,744. 49	152,289,431. 40	668,107. 07
Fondo pensioni e sussidi (già Fondo rischi di mare)	11,100,000. »	11,066,919. 54	333,113. 30	11,400,032. 84	11,001,726. 98	332,856. 89	11,334,583. 87	65,448. 97
Fondo pensioni e sussidi (ulteriore stanziamento di 5 milioni al 5%)	1,220,000. »	1,220,745. 24	745. 24	1,220,000. »	510,856. 44	4,935. 26	515,791. 70	704,208. 30
Opera di previdenza (già Fondo trattente al personale scioperante nel 1920)	10,305,000. »	10,283,795. 73	213,760. 47	10,497,556. 20	10,283,303. 63	215,434. 25	10,498,787. 88	1,231. 58
Fondo garanzia per le cessioni	1,000,000. »	1,001,592. »	1,592. »	1,000,000. »	987,916. 33	12,083. 67	1,000,000. »	»
	500,015,000. »	497,983,447. 65	9,431,886. 21	507,415,333. 86	497,375,066. 79	10,069,223. 80	507,444,290. 59	28,356. 73

B) Ammortamento mutui.

ENTITÀ MUTUANTI	Montanti a debito delle cooperative	Somme poste in ammortamento dalle cooperative	Somme poste in ammortamento con gli Enti mutuant	Somme da porre per ammortamento con gli Enti mutuant
Cassa depositi e prestiti	331,676,420. 49	330,810,919. 61	330,997,353. 11	186,433. 50
Fondo pensioni e sussidi	151,621,324. 33	151,847,980. 95	151,328,336. 35	519,644. 60
Fondo pensioni e sussidi (già Fondo rischi di mare)	11,400,032. 84	11,163,667. 09	11,079,636. 53	84,030. 56
Fondo pensioni e sussidi (ulteriore stanziamento di 5 milioni al 5%)	1,220,000. »	1,220,000. »	125,000. »	1,005,000. »
Opera di previdenza (già Fondo trattenute personale scioperante nel 1920)	10,497,556. 20	10,477,326. 47	10,423,768. 28	53,558. 19
Fondo garanzia per le cessioni	1,000,000. »	1,000,000. »	1,000,000. »	»
	507,415,333. 86	506,519,894. 12	505,024,094. 27	1,475,799. 85

CULTURA
CORFOKAZ
AGRICOLTURA
AERONAUTICA
MARINA
GUERRA

C) Ripartizione dei mutui edilizi per Cooperative.

COOPERATIVE	Somme mutuate	Somme pagate	Interessi a carico delle Cooperative (al netto del contributo statale)	Quota spese generali	Debito delle Cooperative al 30 giugno 1938	Somme poste in ammortamento delle Cooperative
I. — Cooperative finanziate con le disponibilità della Cassa depositi e prestiti.						
Situazione al 30 giugno 1937 (vedi allegato 12 al rendiconto 1936-37) . . .	326,390.000.	» 325,300,717. 63	5,907,287. 10	470,693. 29	331,678,698. 02	330,810,912. 11
Variazioni verificatesi dal 1° luglio 1937 al 30 giugno 1938:						
<i>Voluntas et labor</i> - Roma	»	+ 16,580. »	- 195. 72	- 15. 69	+ 16,368. 59	»
<i>Latina I</i> - Roma	»	»	»	»	»	»
<i>Case Ferrovieri Stato</i> - Napoli . .	»	- 1,290. »	+ 10,203. 80	+ 816. 35	+ 9,730. 15	»
<i>Domus Aurea</i> - Roma	»	»	+ 188. 13	+ 15. 05	+ 203. 18	»
<i>Giglio</i> - Roma	»	»	- 288. 92	- 23. 12	- 312. 04	»
<i>Case Ferrovieri Fascisti</i> - Roma . .	»	- 29,892. 65	+ 874. 64	+ 21. 86	- 28,996. 15	»
<i>La Fenice</i> - Napoli	»	»	+ 1,720. 19	+ 137. 36	+ 1,857. 55	»
<i>Edile ferroviari</i> - Genova	»	»	»	»	»	»
<i>Concordia</i> - Roma	»	»	- 1,045. 19	- 83. 62	- 1,128. 81	»
Situazione al 30 giugno 1938 . . . L.	326,390.000.	» 325,286,114. 98	5,918,744. 03	471,561. 48	331,676,420. 49	330,810,912. 11

C) Ripartizione dei mutui edilizi per Cooperative.

COOPERATIVE	Somme mutuate	Somme pagate	Interessi a carico delle Cooperative (al netto del contributo statale)	Quota spese generali	Debito delle Cooperative al 30 giugno 1938	Somme poste in ammortamento dalle Cooperative
II. — Cooperative finanziate con le disponibilità del Fondo pensioni e sussidi.						
Situazione al 30 giugno 1937 (vedi allegato 12 al rendiconto 1936-37) . . .	150,000,000. »	149,120,780. 16	2,312,881. 44	185,071. 49	151,618,733. 09	151,847,980. 95
Variazioni verificatesi dal 1° luglio 1937 al 30 giugno 1938:						
<i>Concordia</i> — Roma	»	»	— 1,110. 45 —	88. 85 —	1,199. 30	»
<i>Voluntas et labor</i> — Roma	»	»	+ 235. 97 +	18. 88 +	254. 85	»
<i>Domus Aurea</i> — Roma	»	+ 3,500. »	+ 33. 06 +	2. 63 +	3,535. 69	»
Situazione al 30 giugno 1938 . . . L.	150,000,000. »	149,124,280. 16	2,312,040. 02	185,004. 15	151,621,324. 33	151,847,980. 95
III. — Cooperative finanziate col Fondo pensioni e sussidi (già Fondo rischi di mare). (Regio decreto-legge 9 maggio 1935, n. 849).						
Situazione al 30 giugno 1937 (vedi allegato 12 al rendiconto 1936-37) . . .	11,400,000. »	11,066,919. 54	305,482. 82	24,482. 11	11,396,884. 47	11,163,667. 09
Variazioni verificatesi dal 1° luglio 1937 al 30 giugno 1938:						
<i>Voluntas et labor</i> — Roma	»	»	+ 2,441. 33 +	195. 30 +	2,636. 63	»
<i>Casa Ferrovieri Stato</i> — Napoli	»	»	+ 458. 90 +	36. 70 +	495. 60	»
<i>Giglio</i> — Roma	»	»	+ 14. 95 +	1. 19 +	16. 14	»
Situazione al 30 giugno 1938 . . .	11,100,000. »	11,066,919. 54	308,398. »	24,715. 30	11,400,032. 84	11,163,667. 09

GUERRA

MARINA

AERONAUTICA

AGRICOLTURA

CORPORAZ.

CULTURA

C) Ripartizione dei mutui edilizi per Cooperative.

COOPERATIVE	Somme mutuate	Somme pagate	Interessi a carico delle Cooperative (al netto del contributo statale)	Quota spese generali	Debito delle Cooperative al 30 giugno 1938	Somme poste in ammortamento dalle Cooperative
IV. — Cooperative finanziate col Fondo pensioni e sussidi (ulteriore stanziamento di 5 milioni al 5 %). (Regio decreto-legge 9 dicembre 1935, n. 2473).						
Situazione al 30 giugno 1937 (vedi allegato 12 al rendiconto 1936-37) . . .	1,220,000. »	1,102,670. 38	1,350. 93	61. 03	1,104,082. 34	1,123,000. »
Variazioni verificatesi dal 1° luglio 1937 al 30 giugno 1938:						
Case Ferrovieri Fascisti - Roma . .	»	+ 118,074. 86	- 2,115. 20	42. »	+ 115,917. 66	97,000. »
Situazione al 30 giugno 1938 . . .	1,220,000. »	1,220,745. 24	764.27	19. 03	1,220,000. »	1,220,000. »
V. — Cooperative finanziate dall'Opera di previdenza (già Fondo trattenute al personale scioperante nel 1920). (Regio decreto-legge 27 dicembre 1934, n. 2277).						
Situazione al 30 giugno 1937 (vedi allegato 12 al rendiconto 1936-37) . . .	10,305,000. »	10,283,795. 73	198,975. 53	14,515. 50	10,497,286. 76	10,477,326. 47
Variazioni verificatesi dal 1° luglio 1937 al 30 giugno 1938:						
Case Ferrovieri Stato - Napoli . .	»	»	+ 249. 49	+ 19. 95	+ 269. 44	»
Situazione al 30 giugno 1938 . . . L.	10,305,000. »	10,283,795. 73	199,225. 02	14,535. 45	10,497,556. 20	10,477,326. 47
VI. — Cooperative finanziate col Fondo garanzia cessioni sugli stipendi. (Vedi allegato N° 12 al rendiconto 1932-33).						

C) Ripartizione dei mutui edilizi per Cooperative.

COOPERATIVE	Somme mutuate	Somme pagate	Interessi a carico delle Cooperative (al netto del contributo statale)	Quota spese generali	Debito delle Cooperative al 30 giugno 1938	Somme poste in ammortamento dalle Cooperative
RIASSUNTO.						
COOPERATIVE FINANZIATE:						
I. — Con le disponibilità della Cassa depositi e prestiti	326,390,000. »	325,286,114. 98	5,918,744. 03	471,561. 48	331,676,420. 49	330,810,919. 61
II. — Con le disponibilità del Fondo pensioni e sussidi	150,000,000. »	149,124,280. 16	2,312,040. 02	185,004. 15	151,621,324. 33	151,847,980. 95
III. — Con le disponibilità del Fondo pensioni e sussidi (già Fondo rischi di mare)	11,100,000. »	11,066,919. 54	308,398. »	24,715. 30	11,400,032. 84	11,163,667. 09
IV. — Con le disponibilità del Fondo pensioni e sussidi (ulteriore stanziamento di 5 milioni al 5%)	1,220,000. »	1,220,745. 24	— 764. 27	19. 03	1,220,000. »	1,220,000. »
V. — Con le disponibilità dell'Opera di Previdenza (già Fondo costituito dalle trattenute eseguite al personale scioperante nel 1920)	10,305,000. »	10,283,795. 73	199,225. 02	14,535. 45	10,497,556. 20	10,477,326. 47
VI. — Con le disponibilità del Fondo garanzia per le cessioni	1,000,000. »	1,001,592. »	— 1,477. 98	— 114. 02	1,000,000. »	1,000,000. »
Totale . . .	498,795,000. »	497,983,447. 65	8,736,164. 82	695,721. 39	507,415,333. 86	506,519,894. 12

N. B. — Oltre alle Cooperative a cui si riferiscono i dati compresi nel presente prospetto, venne finanziata direttamente dal Ministero delle finanze la Cooperativa « Cesare Battisti » di Trento per un importo ammontante al 30 giugno 1934 a lire 14,730,000 già poste in ammortamento.

GUERRA

MACINA

AERONAUTICA

AGRICOLTURA

CORPORAZ.

CULTURA

CAPITOLO 101-A (Entrata). — Tasse erariali sui trasporti.

Tasse liquidate sui trasporti a **Grande velocità** (a) effettuati come segue:

sulle linee in esercizio normale L.	48,469,997.49	
sulla linea Cerignola stazione-Cerignola città in esercizio speciale »	3,879.29	
Tasse liquidate sui biglietti della Compagnia Internazionale dei Vagoni a letti »	2,659,428.91	
		————— L. 51,133,305.69

Tasse liquidate sui trasporti a **Piccola velocità**
effettuati come segue:

sulle linee in esercizio normale L.	6,985,766.95	
sulla linea Cerignola stazione-Cerignola città, in esercizio speciale »	797.79	
		————— » 6,986,564.74
		Totale. . . L. 58,119,870.43

(a) Compresa la gestione viaggiatori e bagagli.

ATO.

605.69

64.74

70.43

PARTE SECONDA

CONTO DELLE ENTRATE E SPESE ORDINARIE AL NETTO

GUERRA

MARINA

AGRICOLTURA AERONAUTICA

CORFORAZ.

CULTURA

ENTRATA		
<i>a</i>	Prodotti del traffico:	
	Rete principale e stretto di Messina (1)	3,999,428,328. 90
	Ferrovie secondarie Sicule (2)	4,401,976. 30
		4,003,830,305. 20
<i>b</i>	Introiti indiretti (3)	71,882. 50
<i>c</i>	Introiti a rimborso di spesa (4)	105,981. 50
		4,181,494. 70
	Entrate dell'esercizio . . .	4,181,494. 70
<i>d</i>	Entrate eventuali (5)	96,787. 50
		4,278,282. 20
	Totale entrate . . .	4,278,282. 20

ordinaria Entrate

Direzione gen
Id.Movimento .
Id.Commerciale
Id.Materiale e tr
Id.Lavori e costr
Id.Linee secondar
(Gruppo Si
Linee secondar
(Gruppo SiStretto di Mes
Id.

Spese generali

Spese generali

Servizi second

3 SPESE COM

e SPESE ACC

3 SPESE ACC

AVANZO DE

(a) Entrate dell'
Entrate even

Spese ordina

ordinaria Entrate e Spese (al netto).

S P E S A

SPESE ORDINARIE.

Direzione generale	Personale (6)	72,460,070. 66		
Id.	Diverse (7)	4,053,441. 92		
			76,513,512. 58	
Movimento	Personale (8)	727,160,547. 20		
Id.	Diverse (9)	61,226,178. 15		
			788,386,725. 35	
Commerciale e del traffico	Personale (10)	32,477,746. 71		
Id.	Diverse (11)	3,578,043. 70		
			36,055,790. 41	
Materiale e trazione	Personale (12)	333,849,564. 72		
Id.	Diverse (13)	860,461,915. 59		
			1,194,311,480. 31	
Lavori e costruzioni	Personale (14)	314,512,933. 76		
Id.	Diverse (15)	329,299,142. 81		
			643,812,076. 57	
Linee secondarie a scartamento ridotto (Gruppo Sicilia)	Personale (16)	7,089,776. 16		
Linee secondarie a scartamento ridotto (Gruppo Sicilia)	Diverse (17)	11,118,835. 15		
			18,208,611. 31	
Stretto di Messina	Personale (18)	3,224,525. 50		
Id.	Diverse (19)	5,313,008. 41		
			8,537,533. 91	
Spese generali attinenti al personale (20)			257,380,514. 72	
Spese generali diverse (21)			72,131,325. 79	
Servizi secondari (22)			2,600,502. 74	
				3,097,938,073. 69
Spese ordinarie dell'esercizio				
SPESE COMPLEMENTARI (23)				321,470,000. »
SPESE ACCESSORIE ATTINENTI ALL'AZIENDA FERROVIARIA (24)				648,899,374. 85
SPESE ACCESSORIE ESTRANEE ALL'AZIENDA FERROVIARIA (25)				218,000. »
AVANZO DELLA GESTIONE DA VERSARE ALLA PARTE STRAORDINARIA (a)				209,696,847. 84
Totale spese				4,278,222,296. 38
(a) Entrate dell'esercizio		4,181,434,755. 29		
Entrate eventuali		96,787,541. 09		
			4,278,222,296. 38	
Spese ordinarie, complementari ed accessorie				4,068,525,448. 54
Avanzo della gestione da versare alla parte straordinaria				209,696,847. 84

GUERRA

MARINA

AGRICOLTURA AERONAUTICA

CORPORAZ.

CULTURA

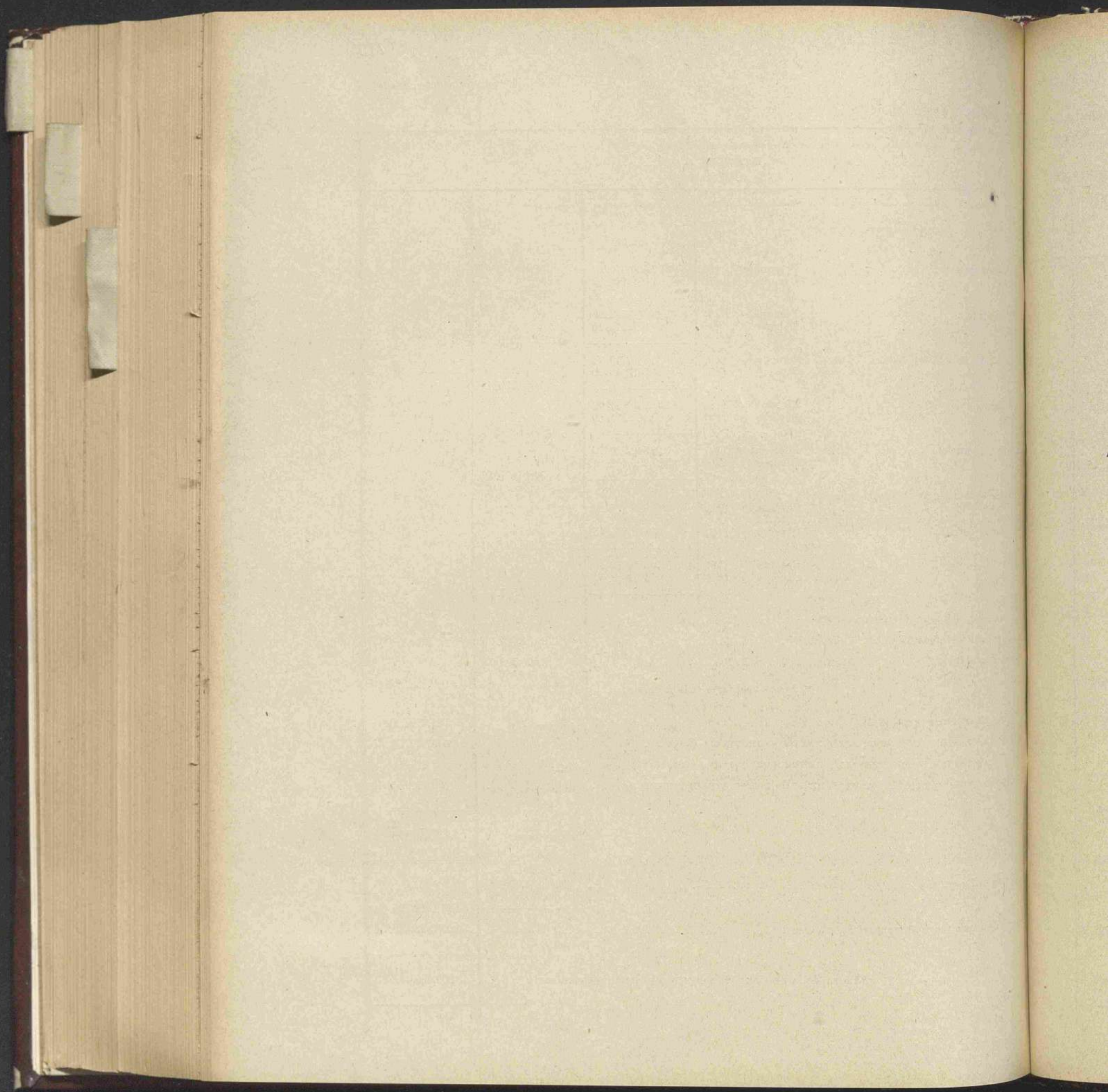

ALLEGATI

AL CONTO DELLE ENTRATE E SPESE ORDINARIE AL NETTO

GUERRA

MAKINA

AERONAUTICA

AGRICOLTURA

CORPORAZ.

CULTURA

ENTRATA				
CAPITOLI	Consuntivo al lordo	Importo delle detrazioni	Consuntivo al netto	Capitoli della spesa da cui fu eseguita corrispondenza detrattoria
PRODOTTI DEL TRAFFICO.				
1. - Prodotti della rete principale e dello stretto di Messina	3,999,428,328. 90	»	3,999,428,328. 90	1. - Direzione gen
2. - Prodotti delle ferrovie secondarie Sicule	4,401,976. 30	»	4,401,976. 30	2. - Id.
Totale prodotti del traffico . . .	4,003,830,305. 20	»	4,003,830,305. 20	3. - Servizio movi
INTROITI INDIRETTI.				
3. - Redditi patrimoniali	26,443,436. 80	»	26,443,436. 80	4. - Id.
4. - Telegrammi privati	1,277,489. 85	»	1,277,489. 85	5. - Id.
5. - Noli attivi di materiale rotabile in servizio cumulativo	3,136,330. 27	3,136,330. 27	»	6. - Servizio com
6. - Corrispettivi per l'esercizio dei binari di raccordo e nolo di materiali diversi dell'Amministrazione ferroviaria	23,806,551. 22	»	23,806,551. 22	7. - Id.
7. - Prodotti per servizi accessori	15,689,286. 44	4,168,751. 88	11,520,534. 56	8. - Id.
8. - Introiti indiretti delle ferrovie secondarie Sicule.	82,614. 65	»	82,614. 65	9. - Servizio mate
9. - Utili di magazzino	20,063,179. 24	11,570,941. 32	8,492,237. 92	10. - Id.
Totale introiti indiretti . . .	90,498,888. 47	18,876,023. 47	71,622,865. »	11. - Id.
				12. - Servizio lavor
				13. - Id.
				14. - Id.
				15. - Linee second
				Sicilia) - Pe
				16. - Id. Id.
				17. - Id. Id.
				18. - Id. Id.
				19. - Navigazione
				20. - Navigazione
				spese ed ac

ALLEGATO 14
e detratte per ridurre il bilancio della parte ordinaria.

SPESA						
Consuntivo netto	Capitoli della spesa da cui fu eseguita corrispondente detrazione	CAPITOLI	Consuntivo al lordo	Importo delle detrazioni	Consuntivo al netto	Capitoli dell'entrata da cui fu eseguita corrispondente detrazione
SPESE ORDINARIE						
428,328. 90	»	1. - Direzione generale - Personale	73,640,007. 26	1,179,936. 60	72,460,070. 66	12
	»	2. - Id. - Forniture, spese ed acquisti.	4,784,307. 08	730,865. 16	4,053,441. 92	12-14
401,976. 30	»	3. - Servizio movimento - Personale	731,939,411. 86	4,778,864. 66	727,160,547. 20	12
	»	4. - Id. - Forniture, spese ed acquisti. . .	60,908,889. 73	2,010,013. 06	58,898,876. 67	12-14
830,305. 20	»	5. - Id. - Noli passivi di materiale rotabile in servizio cumulativo. . .	5,463,631. 75	3,136,330. 27	2,327,301. 48	5
	»	6. - Servizio commerciale e del traffico - Personale . .	34,007,946. 55	1,530,199. 84	32,477,746. 71	12
	»	7. - Id. - Forniture, spese ed acquisti. . .	982,067. 88	125,408. 97	856,658. 91	12-14
	»	8. - Id. - Indennizzi per perdite, avarie, ritardata resa, ecc.	3,947,882. 28	1,226,497. 49	2,721,384. 79	12
	»	9. - Servizio materiale e trazione - Personale	336,425,262. 16	2,575,697. 44	333,849,564. 72	12
	»	10. - Id. - Forniture, spese ed acquisti. . .	483,699,639. 19	3,237,723. 60	480,461,915. 59	12-14
443,436. 80	»	11. - Id. - Manutenzione materiale rotabile	380,000,000. »	»	380,000,000. »	»
	»	12. - Servizio lavori e costruzioni - Personale	321,419,354. 35	6,906,420. 59	314,512,933. 76	12
277,489. 85	»	13. - Id. - Forniture, spese ed acquisti . . .	89,818,204. 47	3,933,425. 62	85,884,778. 85	12-14
	»	14. - Id. - Manutenzione della linea . . .	260,000,000. »	16,585,636. 04	243,414,363. 96	12-14
	»	15. - Linee secondarie a scartamento ridotto (Gruppo Sicilia) - Personale	7,094,991. 31	5,215. 15	7,089,776. 16	13
806,551. 22	»	16. - Id. Id. - Forniture, spese ed acquisti . .	4,214,547. 87	21,504. 72	4,193,043. 15	13-14
520,534. 56	45-46-47	17. - Id. Id. - Manutenzione materiale rotabile	3,500,000. »	»	3,500,000. »	»
82,614. 65	»	18. - Id. Id. - Manutenzione della linea . . .	3,496,196. 42	70,404. 42	3,425,792. »	14
492,237. 92	48-49	19. - Navigazione dello stretto di Messina - Personale.	3,320,770. 66	96,245. 16	3,224,525. 50	12
	»	20. - Navigazione dello stretto di Messina - Forniture, spese ed acquisti.	5,451,587. 03	138,578. 62	5,313,008. 41	12-14
622,865. »		Totale spese ordinarie . . .	2,814,114,697. 85	48,288,967. 41	2,765,825,730. 44	

GUERRA

MARINA

AERONAUTICA

AGRICOLTURA

CORPORAZ.

CULTURA

Elenco delle partite detratte per ridurre il bilancio

ENTRATA				
CAPITOLI	Consuntivo al lordo	Importo delle detrazioni	Consuntivo al netto	Capitoli della spesa da cui fu esente corrispondenza detrattiva
INTROITI PER RIMBORSI DI SPESE.				
10. - Trasporti e prestazioni a rimborso di spesa	16,506,675. 98	»	16,506,675. 98	21. - Contributo al
11. - Ricuperi di carattere generale	64,756,271. 81	5,954,013. 35	58,802,258. 46	22. - Contributo al agenti aver
12. - Ricuperi dei Servizi	28,681,935. 78	28,681,935. 78	»	23. - Contributo pe nari presso
13. - Introiti a rimborso di spese delle ferrovie secondarie Sicule	20,780. 26	20,780. 26	»	24. - Spese per ass 25. - Gratificazioni 25-bis. - Premio d 26. - Oblazioni e s 27. - Spese per il 28. - Contributo pe 29. - Spese per il autoveicoli
14. - Versamento in conto esercizio al magazzino, da parte dei Servizi, di materiali fuori uso od esuberanti . . .	16,449,921. 10	16,449,921. 10	»	Totale spese
15. - Contributo di altre Amministrazioni nelle spese per le stazioni di uso comune	11,829,627. 77	11,829,627. 77	»	Diverse:
16. - Compensi dovuti da Amministrazioni ferroviarie estere per l'esercizio di tronchi di confine . . .	5,219,192. 45	»	5,219,192. 45	30. - Avvisi, orari 31. - Imposte e ta 32. - Spese giudizi 33. - Affitto, adatt uso d'uffici 34. - Indennizzi p 35. - Provvigioni e 36. - Spese per la 37. - Contributo d stazioni d 38. - Compensi ad treni e pei 39. - Compensi co estere per 40. - Forniture e tenzione d 41. - Contributo capitali per 42. - Spese casuali 43. - Addebiti per cate nelle manchi di 44. - Spese divers
17. - Interessi a carico della gestione delle case economiche per i capitali forniti dall'Amministrazione	15,488,167. 52	15,488,167. 52	»	
18. - Canone a carico del «Dopolavoro ferroviario» per la sede di Roma:				
Interessi sui capitali forniti per la costruzione della sede	360.000. »	360.000. »	»	
Rimborso spese d'amministrazione	12.000. »	»	12.000. »	
19. - Interessi ed ammortamento a carico della gestione delle Centrali elettriche	25,441,458. 50	»	25,441,458. 50	
Totale introiti a rimborso di spesa . . .	184,766,030. 87	78,784,445. 78	105,981,585. 09	
Totale entrate d'esercizio . . .	4,279,095,224. 54	97,660,469. 25	4,181,434,755. 29	

Segue ALLEGATO 14
e detratte per ridurre il bilancio della parte ordinaria.

S P E S A				
Consuntivo al lordo	Importo delle detrazioni	Consuntivo al netto	Capitoli dell'entrata da cui fu eseguita corrispondente detrazione	CAPITOLI
SPESE GENERALI.				
Attinenti al personale:				
194,974,412. 89	»	194,974,412. 89	»	11. - Contributo al Fondo pensioni e sussidi
2,880,110. 63	»	2,880,110. 63	»	12. - Contributo al Fondo speciale per le pensioni agli agenti aventi diritto, ecc.
2,239,093. 26	»	2,239,093. 26	»	24, 27, 30, 31. - Contributo per l'assicurazione degli avventizi ordinari presso l'Istituto Nazionale delle Assicurazioni
31,302,351. 88	1,724,643. 21	29,577,708. 67	11-f, g	14. - Spese per assegni e indennità diverse al personale
9,270,000. »	»	9,270,000. »	»	1, 2, 3, 4, 5, 6, 7, 8, 9, 10, 11, 12, 13, 14, 15. - Gratificazioni al personale
8,000,000. »	»	8,000,000. »	»	16. - Premio di operosità al personale
2,799,648. 20	»	2,799,648. 20	»	17. - Oblazioni e sussidi al personale
5,564,384. 22	1,768,777. 63	3,795,606. 59	11-e	18. - Spese per il servizio sanitario
2,087,130. »	»	2,087,130. »	»	19. - Contributo per il «Dopolavoro ferroviario»
1,756,804. 48	»	1,756,804. 48	»	20. - Spese per il personale addetto al servizio degli autoveicoli
260,873,935. 56	3,493,420. 84	257,380,514. 72		Totale spese generali attinenti al personale
Diverse:				
4,482,065. 63	»	4,482,065. 63	»	21. - Avvisi, orari e pubblicazioni diverse
6,821,829. 51	»	6,821,829. 51	»	22. - Imposte e tasse
495,259. 41	37,496. 75	457,762. 66	11-d	23. - Spese giudiziali e contenziose
562,678. 33	»	562,678. 33	»	24. - Affitto, adattamento e riparazione locali privati per uso d'ufficio e di magazzino
4,489,015. 45	»	4,489,015. 45	»	25. - Indennizzi per danni alle persone e alle proprietà
6,039,623. 73	»	6,039,623. 73	»	26. - Provvigioni e compensi alle agenzie italiane ed estere
7,000,000. »	1,994,622. 02	5,005,377. 98	11-h	27. - Spese per la sorveglianza dei trasporti
12,580,811. 02	11,829,627. 77	751,183. 25	15	28. - Contributo dell'Amministrazione nelle spese per le stazioni di uso comune
1,299,685. 15	»	1,299,685. 15	»	29. - Compensi ad altre Amministrazioni per i servizi coi loro treni e per i servizi su tronchi in esercizio speciale
10,055,148. 10	»	10,055,148. 10	»	30. - Compensi corrisposti ad Amministrazioni ferroviarie estere per l'esercizio di tronchi di confine
3,061,510. 53	428,473. 74	2,633,036. 79	11-i	31. - Forniture e spese diverse per l'esercizio e la manutenzione degli autoveicoli
1,193,401. 19	»	1,193,401. 19	»	32. - Contributo dell'Amministrazione per interessi sui capitali per acquisto e costruzione case economiche
249,698. 03	»	249,698. 03	»	33. - Spese casuali
11,741,941. 32	11,591,136. 22	150,805. 10	9-23	34. - Addebiti per cali, deprezzamenti e perdite giustificate nelle scorte di magazzino e danni per ammanchi di materie e perdite di somme e valori
32,444,288. 71	4,504,273. 82	27,940,014. 89	20-b, c, e	35. - Spese diverse
102,516,956. 11	30,385,630. 32	72,131,325. 79		Totale spese generali diverse
363,390,891. 67	33,879,051. 16	329,511,840. 51		Totale spese generali

GUERRA

MARINA

AGRICOLTURA AERONAUTICA

CORPORAZ.

CULTURA

Elenco delle partite detratte per ridurne il bilancio

ENTRATA				
CAPITOLI	Consuntivo al lordo	Importo delle detrazioni	Consuntivo al netto	Capitoli della spesa da cui fu eseguita corrispondente detrazione
ENTRATE EVENTUALI.				
20. - Proventi eventuali	31,291,814. 91	4,504,273. 82	26,787,541. 09	44-a, b, c
21. - Contributo dell'Erario negli oneri dipendenti dalla elettrificazione delle linee	70,000,000. »	»	70,000,000. »	»
22. - Prelevamenti dal Fondo di riserva per le spese im- previste destinati alla parte ordinaria	3,804,288. 71	3,804,288. 71	»	57
23. - Ricuperi di crediti verso funzionari ed agenti del- l'Amministrazione per ammanchi, perdite, ecc.	20,194. 90	20,194. 90	»	43-b
24. - Economie verificatesi nella gestione dei residui pas- sivi ad integrazione del prodotto netto	»	»	»	»
Totale entrate eventuali . . .	105,116,298. 52	8,328,757. 43	96,787,541. 09	
INTROITI CON SPECIALE DESTINAZIONE A REINTEGRO DEI CORRISPONDENTI CAPITOLI DI SPESA.				
26. - Concorso di enti pubblici o privati nei lavori per riparare e prevenire danni di forza maggiore	208,960. 47	208,960. 47	»	43-a
27. - Versamento a magazzino di materiali provenienti da lavori per riparare e prevenire danni di forza maggiore	375,161. 62	375,161. 62	»	43-a
28. - Versamento a magazzino di materiali provenienti dal rinnovamento della parte metallica dell'arma- mento	25,856,497. 86	25,856,497. 86	»	49
29. - Introiti a reintegro del capitolo di spesa per il rinnova- mento del materiale rotabile e delle navi traghetti	23,118,624. 34	23,118,624. 34	»	50
30. - Concorsi e ricavi inerenti a lavori in conto miglio- rie alle linee ed agli impianti.	516,427. 99	516,427. 99	»	51
31. - Introiti a reintegro di capitoli di spesa delle ferrovie secondarie a scartamento ridotto (Gruppo Sicilia)	41,378. 63	41,378. 63	»	52-a
Totale introiti a reintegro di spesa . . .	50,117,050. 91	50,117,050. 91	»	
Totale generale dell'entrata . . .	4,434,328,573. 97	156,106,277. 59	4,278,222,296. 38	

Segue ALLEGATO 14
 detrarre per ridurre il bilancio della parte ordinaria.

S P E S A						
Capitolo	Capitoli della spesa da cui fu eseguita corrispondente detrazione	CAPITOLI	Consuntivo al lordo	Importo delle detrazioni	Consuntivo al netto	Capitoli dell'entrata da cui fu eseguita corrispondente detrazione
Servizi secondari:						
7,541.09	44-a, b, c	45. - Servizi accessori ad impresa od in economia	4,168,751. 88	4,168,751. 88	»	7-b, c, d, f
0,000. »	»	46. - Annualità per la ricostituzione dei capitali mutuati per acquisto e costruzione case economiche per i ferrovieri.	18,041,227. 21	15,488,167. 52	2,553,059. 69	17
»	57	»	»	»	»	»
»	46-b	47. - Annualità per la ricostituzione in 50 anni del capitale mutuato dal Fondo pensioni e sussidi per la costruzione della sede del «Dopolavoro ferroviario» in Roma	407,443. 05	360,000. »	47,443. 05	18-a
»	»	»	»	»	»	»
7,541.09		Totale servizi secondari	22,617,422. 14	20,016,919. 40	2,600,502. 74	
		Totale spese ordinarie d'esercizio	3,200,123,011. 66	102,184,937. 97	3,097,933,073. 69	
S P E S E C O M P L E M E N T A R I.						
»	48-a	48. - Lavori per riparare e prevenire danni di forza maggiore	36,584,122. 09	584,122. 09	36,000,000. »	26-27
»	49	49. - Rinnovamento della parte metallica dell'armamento.	65,856,497. 86	25,856,497. 86	40,000,000. »	28
»	50	50. - Rinnovamento del materiale rotabile	223,088,624. 34	23,118,624. 34	199,970,000. »	29
»	51	51. - Migliorie ed aumenti di carattere patrimoniale alle linee ed agli impianti a carico dell'esercizio.	45,516,427. 99	516,427. 99	45,000,000. »	30
»	52-b	52. - Spese complementari delle ferrovie secondarie a scartamento ridotto (gruppo Sicilia)	541,378. 63	41,378. 63	500,000. »	31-c
2,296. 38		Totale spese complementari	371,587,050. 91	50,117,050. 91	321,470,000. »	

GUERRA

MARINA

AERONAUTICA

AGRICOLTURA

CORPORAZ.

CULTURA

Elenco delle partite detratte per ridurre il bilancio

ENTRATA				
CAPITOLI	Consuntivo al lordo	Importo delle detrazioni	Consuntivo al netto	Capitoli della spesa da cui fu eseguita corrispondente detrazione
				<p>SI</p> <p>ATTINENTI A</p> <p>53. - Annualità di mortamenti</p> <p>54. - Interessi sull ordinari di</p> <p>55. - Annualità di Opere Pub le spese di</p> <p>57. - Versamento a</p> <p>59. - Contributo p</p> <p>60. - Restituzione materiali d</p> <p>62. - Annualità di tamenti a</p> <p>Per l'ele</p> <p>Per imp</p> <p>62-bis. - Accanton trico di Br</p> <p>Totale spese acc</p> <p>ESTRANEE</p> <p>63. - Contributo motivi d'</p> <p>Totale spese acc</p> <p>AV</p> <p>64. - Avanzo del ordinaria</p>

destrate per ridurne il bilancio della parte ordinaria.

SPESA

Capitoli dell'entrata da cui fu eseguita la detrazione	Consuntivo al lordo	Importo delle detrazioni	Consuntivo al netto	Capitoli dell'entrata da cui fu eseguita la detrazione
CAPITOLI				
SPESE ACCESSORIE ATTINENTI ALL'AZIENDA FERROVIARIA.				
63. - Annualità dovuta al Tesoro per interessi ed ammortamento	503,775,949. 75	»	503,775,949. 75	»
64. - Interessi sulle somme pagate dal Tesoro coi mezzi ordinari di tesoreria	»	»	»	»
65. - Annualità dovuta al Consorzio di Credito per le Opere Pubbliche per i fondi da esso mutuati per le spese di nuove elettrificazioni	94,181,400. »	»	94,181,400. »	»
67. - Versamento al Fondo di riserva per le spese impreviste	20,000,000. »	3,804,288. 71	16,195,711. 29	22
69. - Contributo per le spese della Corte dei conti	120,000. »	»	120,000. »	»
70. - Restituzione di multe inflitte per ritardata consegna di materiali o per ritardata ultimazione di lavori, ecc.	4,886,774. 43	»	4,886,774. 43	»
62. - Annualità dovute a terzi per interessi ed ammortamenti a rimborso di spese sostenute:				
Per l'elettrificazione delle linee	4,425,681. 66	»	4,425,681. 66	»
Per impianti e lavori patrimoniali	313,857. 72	»	313,857. 72	»
62-bis. - Accantonamenti annuali per l'impianto idro elettrico di Bressanone e primaria Bressanone-Trento.	25,000,000. »	»	25,000,000. »	»
Totale spese accessorie attinenti all'Azienda ferroviaria.	652,703,663 56	3,804,288. 71	648,899,374. 85	
SPESE ACCESSORIE ESTRANEE ALL'AZIENDA FERROVIARIA.				
63. - Contributo per riduzioni di tariffa dipendenti da motivi d'interesse generale	218,000. »	»	218,000. »	»
Totale spese accessorie estranee all'Azienda ferroviaria.	218,000. »	»	218,000. »	
AVANZO DI GESTIONE.				
64. - Avanzo della gestione da versare alla parte straordinaria	209,696,847. 84	»	209,696,847. 84	»
Totale generale della spesa . . .	4,434,328,573. 97	156,106,277. 59	4,278,222,296. 38	

GUERRA

MARINA

AGRICOLTURA AERONAUTICA

CORPORAZ.

CULTURA

Sviluppo, per articoli, dei capitoli della Entrata e della Spesa 1937-38
e confronto col 1936-37.

ENTRATE	1937-38	1936-37
PRODOTTI DEL TRAFFICO.		
<i>1. Rete principale e stretto di Messina: (1)</i>		
Viaggiatori	1,402,440,503. 68	1,251,331,283. 31
Bagagli e cani	32,441,490. 91	31,050,224. 09
Merci a G. V.	306,165,792. 72	339,465,755. 81
Merci a P. V.	2,258,380,541. 59	1,920,177,907. 96
Totale . . .	3,999,428,328. 90	3,542,025,171. 17
<i>2. Ferrovie secondarie Sicule: (2)</i>		
Viaggiatori	1,992,972. 24	1,979,120. 92
Bagagli e cani	16,517. 26	17,922. 78
Merci a G. V.	228,551. 95	207,910. 56
Merci a P. V.	2,163,934. 85	2,032,278. 42
Totale . . .	4,401,976. 30	4,237,232. 68
Totale prodotti del traffico . . .	4,003,830,305. 20	3,546,262,403. 85
<i>3. INTROITI INDIRETTI.</i>		
<i>Redditi patrimoniali: (3)</i>		
Pigioni di locali	15,291,856. 01	14,898,159. 42
Affitto di terreni, di aree di deposito e vendita di prodotti del suolo	2,101,221. 97	2,085,669. 80
<i>Da riportarsi . . .</i>	17,393,077. 98	16,983,829. 22

Sviluppo, per articoli, dei capitoli della Entrata e della Spesa 1937-38
e confronto col 1936-37.

ENTRATE	1937-38	1936-37
<i>Riporto . . .</i>	17,393,077. 98	16,983,829. 22
<i>Segue: INTROITI INDIRETTI:</i>		
Concessioni di caffè, spacci e affitti relativi	6,378,334. 42	6,273,706. 98
Canoni per pedaggi, attraversamenti e accessi speciali.	2,247,129. 95	2,176,287. 80
Diversi	424,894. 45	413,322. 06
Totale redditi patrimoniali . . .	26,443,436. 80	25,847,146. 06
Telegrammi privati (4)	1,277,489. 85	1,255,254. 49
Noli attivi di materiale rotabile in servizio cumula- tivo. (5)	»	»
Corrispettivi per l'esercizio dei binari di raccordo e nolo materiali diversi dell'Amministrazione ferro- viaria: (6)		
Corrispettivi per l'esercizio dei binari di rac- cordo e per carico e scarico in punti determinati	16,728,304. 17	13,609,598. 82
Nolo di materiali diversi.	7,078,247. 05	8,282,956. 51
Totale . . .	23,806,551. 22	21,892,555. 33
<i>Prodotti per servizi accessori: (7)</i>		
Tasse per deposito bagagli	5,025,305. 30	4,690,288. »
Introiti della rivendita di libri e giornali	911,724. 80	850,180. »
Introiti per noleggio cuscini	559,865. »	766,622. »
Biglietti d'ingresso nelle stazioni	3,612,242. »	3,297,466. »
Diversi	1,411,397. 46	1,097,906. 57
Totale prodotti per servizi accessori . . .	11,520,534. 56	10,702,462. 57
Introiti indiretti delle ferrovie secondarie Sicule (8).	82,614. 65	72,899. 75
Utili di magazzino (9)	8,492,237. 92	7,889,319. 21
Totale introiti indiretti . . .	71,622,865. »	67,659,637. 41

GUERRA

MARINA

AERONAUTICA

AGRICOLTURA

CORPORAZ.

CULTURA

Sviluppo, per articoli, dei capitoli della Entrata e della Spesa 1937-38
e confronto col 1936-37.

ENTRATE	1937-38	1936-37
4. INTROITI PER RIMBORSI DI SPESE:		
Trasporti e prestazioni a rimborso di spesa: (10)		
Trasporti per il servizio postale	12,377,012. 35	12,233,084. 09
Trasporti per lavori e forniture in conto patrimoniale e in conto terzi	3,772,497. 13	4,255,960. 44
Ammagliature, imballaggi ed altre prestazioni delle agenzie doganali	297,780. »	205,726. 15
Diverse	59,386. 50	56,641. »
Totale trasporti e prestazioni a rimborso di spesa . . .	16,506,675. 98	16,751,411. 68
<i>Ricuperi di carattere generale: (11)</i>		
Studi, dirigenza e sorveglianza di lavori e provviste di carattere patrimoniale	35,163,711. 93	21,537,634. 08
Studi, dirigenza e sorveglianza di lavori e provviste per conto di altre Amministrazioni dello Stato e di terzi	4,397,028. 42	3,969,742. 12
Prestazioni per altre ferrovie	453,343. 15	449,841. 83
Ricuperi di spese per le assicurazioni del personale.	»	»
Ritenute per massa vestiario agli agenti apparte- nenti alla Milizia ferroviaria	»	»
Ricuperi diversi	18,788,174. 96	19,799,954. 41
Totale ricuperi di carattere generale . . .	58,802,258. 46	45,757,172. 44
Contributo di altre Amministrazioni nelle spese per le stazioni di uso comune (15)	»	»
Compensi dovuti da Amministrazioni ferroviarie estere per l'esercizio di tronchi di confine (16)	5,219,192. 15	4,666,776. 36

Sviluppo, per articoli, dei capitoli della Entrata e della Spesa 1937-38
 e confronto col 1936-37.

ENTRATE	1937-38	1936-37
Interessi a carico della gestione case economiche pei capitali forniti dall'Amministrazione (17)	»	»
Canone a carico del "Dopolavoro ferroviario", per la sede di Roma: (18)		
Rimborso spese d'amministrazione	12,000. »	12,000. »
Interessi ed ammortamento a carico della gestione delle Centrali elettriche (19)	25,441,458. 50	25,441,458. 50
Totale introiti a rimborso di spesa	105,981,585. 09	92,628,818. 98
5. ENTRATE EVENTUALI.		
<i>Proventi eventuali: (20)</i>		
Interessi sulle somme versate in conto corrente alla Tesoreria Centrale	18,949,153. 90	15,167,079. 30
Interessi a debito di Ditte, Imprese, Agenzie ecc.	1,554,054. 38	729,145. 63
Multe inflitte per ritardata consegna di materiali o per ritardata ultimazione di lavori, ecc.	5,376,478. 91	5,917,648. 74
Differenze di cambio	907,853. 90	2,063,854. 59
Diversi	»	»
Totale	26,787,541. 09	23,877,728. 26
Contributo dell'Erario negli oneri dipendenti dalla elettrificazione delle linee (21)	70,000,000. »	70,000,000. »
Ricuperi di crediti verso funzionari ed agenti dell'Amministrazione per ammanchi di materie, ecc. (23).	»	»
Economie verificatesi nella gestione dei residui passivi ad integrazione del prodotto netto (24)	»	»
Totale	70,000,000. »	70,000,000. »
Totale entrate eventuali	96,787,541. 09	93,877,728. 26

GUERRA

MARINA

AGRICOLTURA AERONAUTICA

CORPORAZ

CULTURA

Sviluppo, per articoli, dei capitoli della Entrata e della Spesa 1937-38
e confronto col 1936-37.

ENTRATE	1937-38	1936-37
RIASSUNTO.		
Prodotti del traffico	4,003,830,305.20	3,546,262,403.85
Introiti indiretti	71,622,865. »	67,659,637.41
Introiti a rimborso di spesa	105,981,585.09	92,628,818.98
Entrate eventuali	96,787,541.09	93,877,728.26
Totale generale dell'entrata . . .	4,278,222,296.38	3,800,428,588.50

Sviluppo, per articoli, dei capitoli della Entrata e della Spesa 1937-38
e confronto col 1936-37.

SPESA	1937-38	1936-37
DIREZIONE GENERALE.		
6. - <i>Personale</i> : (1)		
Uffici centrali ed uffici distaccati	58,272,079. 87	54,545,989. 66
Magazzini, ed agenzie	14,187,990. 79	13,323,166. 66
Totale spese di personale . . .	72,460,070. 66	67,869,156. 32
7. - <i>Forniture, spese ed acquisti</i> : (2)		
Uffici centrali ed uffici distaccati:		
Stampati, cancelleria, illuminazione e riscaldamento.	382,713. 64	244,360. >
Ricambio e riparazione del materiale d'inventario. .	149,152. 02	235,998. 49
Spese per altri titoli diversi	1,590,345. 76	1,424,871. 30
Totale . . .	2,122,211. 42	1,905,229. 79
Magazzini ed agenzie:		
Stampati, cancelleria, illuminazione e riscaldamento	141,115. 89	87,038. 63
Ricambio e riparazione del materiale d'inventario.	157,246. 25	83,731. 71
Spese per altri titoli diversi	1,632,868. 36	1,139,640. 29
Totale . . .	1,931,230. 50	1,310,410. 63
Totale spese diverse . . .	4,053,441. 92	3,215,640. 42
Totale Direzione generale . . .	76,513,512. 58	71,084,796. 74

GUERRA

MARINA

AERONAUTICA

AGRICOLTURA

CORPORAZ.

CULTURA

Sviluppo, per articoli, dei capitoli della Entrata e della Spesa 1937-38
e confronto col 1936-37.

SPESE	1937-38	1936-37
SERVIZIO MOVIMENTO.		
8 - Personale: (3)		
Servizio centrale, Sezioni e Riparti	36,189,202. 50	33,152,090. 17
Stazioni	506,800,218. 87	459,634,272. 46
Depositi del personale viaggiante	184,171,125. 83	167,459,963. 41
Totale spese di personale . . .	727,160,547. 20	660,246,326. 04
9 - Forniture, spese ed acquisti: (4)		
Servizio centrale, Sezioni e Riparti:		
Stampati, cancelleria, illuminazione e riscaldamento	362,466. 89	225,977. 62
Ricambio e riparazione del materiale d'inventario	128,726. 89	68,608. 80
Spese per altri titoli diversi	176,300. 92	293,780. 67
Totale . . .	667,494. 70	588,367. 09
Stazioni:		
Stampati e cancelleria	1,557,019. 04	1,227,599. 77
Illuminazione e riscaldamento	5,314,524. 11	4,205,263. 28
Ricambio e riparazione del materiale d'inventario.	2,538,821. 36	2,335,631. 26
Manovre ed altri servizi di stazione appaltati . .	36,012,229. 02	27,038,387. 15
Spese per altri titoli diversi	5,072,895. 05	4,376,856. 42
Totale . . .	50,495,488. 58	39,183,737. 88
Depositi del personale viaggiante:		
Stampati, cancelleria, illuminazione e riscaldamento	316,683. 43	262,240. 25
Ricambio e riparazione del materiale d'inventario.	94,730. 29	64,860. 51
Spese per altri titoli diversi	1,130,282. 17	928,909. 10
Totale . . .	1,541,695. 89	1,256,009. 86

Sviluppo, per articoli, dei capitoli della Entrata e della Spesa 1937-38
e confronto col 1936-37.

SPESE	1937-38	1936-37
<i>Segue: SERVIZIO MOVIMENTO:</i>		
Convogli:		
Illuminazione dei convogli ad olio e sussidiaria . .	82,604. 72	56,098. 05
Ricambio e riparazione copertoni ed attrezzi . .	6,111,468. 83	5,691,702. 76
Spese per altri titoli diversi	123. 95	172,103. 09
Totale . . .	6,194,197. 50	5,919,903. 90
Totale forniture, spese ed acquisti . . .	58,898,876. 67	46,948,018. 73
Noli passivi di materiale rotabile in servizio cumulativo (5)	2,327,301. 48	376,618. 48
Totale spese diverse . . .	61,226,178. 15	47,324,637. 21
Totale Servizio movimento . . .	788,386,725. 35	707,570,963. 25
SERVIZIO COMMERCIALE E DEL TRAFFICO.		
10. - <i>Personale:</i> (6)		
Servizio centrale, Sezioni e Riparti	15,613,075. 03	14,187,746. 48
Controlli prodotti	16,864,671. 68	15,167,308. 54
Totale spese di personale . . .	32,477,746. 71	29,355,055. 02
11 - <i>Forniture, spese ed acquisti:</i> (7)		
Servizio centrale, Sezioni e Riparti:		
Stampati, cancelleria, illuminazione e riscaldamento .	166,921. 68	106,852. 01
Ricambio e riparazione del materiale d'inventario . .	41,176. 55	14,709. 67
Spese per altri titoli diversi	113,141. 15	76,145. 61
Totale . . .	321,239. 38	197,707. 29

GUERRA

MAKINA

AGRICOLTURA AERONAUTICA

CORPORAZ.

CULTURA

Sviluppo, per articoli, dei capitoli della Entrata e della Spesa 1937-38
e confronto col 1936-37.

SPESE	1937-38	1936-37
<i>Segue: SERVIZIO COMMERCIALE E DEL TRAFFICO:</i>		
Controlli prodotti:		
Stampati, cancelleria, illuminazione e riscaldamento	235,605. 44	202,561. 30
Ricambio e riparazione del materiale d'inventario.	16,131. 93	18,806. 01
Spese per altri titoli diversi	283,682. 16	246,585. 56
Totale	535,419. 53	467,952. 87
Totale forniture, spese ed acquisti	856,658. 91	665,660. 16
Indennizzi per perdite, avarie, ritardata resa di spedizioni, ecc. (8)	2,721,384. 79	1,037,488. 66
Totale spese diverse	3,578,043. 70	1,703,148. 82
Totale Servizio commerciale e del traffico	36,055,790. 41	31,058,203. 81
SERVIZIO MATERIALE E TRAZIONE.		
12. - <i>Personale</i> : (9)		
Servizio centrale, Sezioni e Riparti	36,906,230. 84	33,491,308. 35
Locomozione a vapore (Dirigenza e servizio interno dei depositi locomotive e depositi combustibili, personale di condotta e personale addetto alla ventilazione delle gallerie)	184,072,507. 26	173,346,828. 54
Locomozione elettrica (Dirigenza e servizio interno dei depositi e personale di condotta)	70,560,872. 80	58,048,965. 70
Locomozione con motori a combustione interna (Dirigenza e servizio interno dei depositi e guidatori).	10,606,177. 80	6,599,446. 99
Pulizia, verifica ed untura veicoli	31,703,776. 02	29,052,017. 01
Totale spese di personale	333,849,564. 72	300,538,566. 59
13. - <i>Forniture, spese ed acquisti</i> : (10)		
Servizio centrale, Sezioni e Riparti:		
Stampati, cancelleria, illuminazione e riscaldamento.	1,457,781. 07	1,486,286. 09
Ricambio e riparazione del materiale d'inventario.	252,087. 28	143,065. 04
Spese per altri titoli diversi	2,193,557. 18	1,841,329. 72
Totale	3,903,425. 53	3,470,680. 85

Sviluppo, per articoli, dei capitoli della Entrata e della Spesa 1937-38
e confronto col 1936-37.

SPESE	1937-38	1936-37
<i>Segue: SERVIZIO MATERIALE E TRAZIONE:</i>		
<i>Locomozione a vapore:</i>		
Ricambio e riparazione del materiale d'inventario.	1,621,986. 11	1,427,371. 14
Combustibile	282,234,351. 51	198,793,649. 08
Materie per untura e illuminazione.	7,507,775. 47	6,671,369. 83
<i>Forniture acqua per i rifornitori e pompatura:</i>		
Servizio in economia	4,421,630. 66	4,629,794. 96
Servizio appaltato	282,338. 93	569,977. 26
<i>Spese per altri titoli diversi:</i>		
Servizio in economia	4,343,443. 25	3,344,740. 81
Servizio appaltato	12,137,677. 41	10,737,013. 60
Totale	312,549,203. 34	226,173,916. 68
<i>Locomozione elettrica:</i>		
Ricambio e riparazione del materiale d'inventario .	76,783. 73	76,091. 15
Energia elettrica per la trazione dei treni.	125,102,771. »	110,766,071. 80
Materie per untura ed illuminazione	2,438,611. 78	2,056,764. 12
Materie per riscaldamento treni con carri riscaldatori	4,875,457. 94	2,677,361. 87
Da riportarsi	132,493,624. 45	115,576,288. 94

GUERRA

MARINA

AGRICOLTURA AERONAUTICA

AGRICOLTURA

CORPORAZ.

CULTURA

Sviluppo, per articoli, dei capitoli della Entrata e della Spesa 1937-38
e confronto col 1936-37.

SPESE	1937-38	1936-37
<i>Riporto . . .</i>	132,493,624. 45	115,576,288. 94
<i>Segue: SERVIZIO MATERIALE E TRAZIONE:</i>		
Spese per altri titoli diversi:		
Servizio in economia	1,204,417. 11	762,364. 45
Servizio appaltato	974,532. 30	476,374. 13
Totale . . .	134,672,573. 86	116,815,027. 52
Locomozione con motori a combustione interna:		
Ricambio e riparazione del materiale d'inventario .	45,394. 26	21,742. 20
Carburanti	7,888,172. 58	3,428,976. 19
Materie grasse	1,383,797. 51	481,517. 54
Spese per altri titoli diversi	990,905. 63	486,246. 48
Totale . . .	10,308,269. 98	4,418,482. 41
Veicoli:		
Ricambio e riparazione del materiale d'inventario .	280,183. 96	361,008. 90
Riscaldamento preventivo treni con impianti fissi .	2,883,538. 42	2,229,428. 69
Pulizia ed untura veicoli:		
Servizio in economia	1,406,155. 19	1,342,753. 28
Servizio appaltato	11,573,095. 80	9,412,678. 15
Indennizzi a privati ed a ferrovie per avarie ed am-		
manchi a veicoli	377,865. 88	107,206. 35
Diverse	2,507,603. 63	1,388,632. 37
Totale . . .	19,028,442. 88	14,841,707. 74
Totale forniture, spese ed acquisti . . .	480,461,915. 59	365,719,815. 20
<i>Manutenzione del materiale rotabile: (11)</i>		
Locomotive, tenders e automotrici a vapore.	121,928,394. 33	137,471,497. 71
Locomotive ed automotrici elettriche	52,769,490. 66	48,667,167. 25
Automotrici ed autofurgoni con motori a combu-		
stione interna	17,314,734. 04	9,047,583. 86
Carrozze (escluse le postali)	79,096,086. 12	78,757,140. 71
<i>Da riportarsi . . .</i>	271,108,705. 15	273,943,389. 53

Sviluppo, per articoli, dei capitoli della Entrata e della Spesa 1937-38
e confronto col 1936-37.

SPESE	1937-38	1936-37
<i>Riporto . . .</i>	271,108,705. 15	273,943,389. 53
<i>Segue: SERVIZIO MATERIALE E TRAZIONE:</i>		
Bagagliai e veicoli postali	16,357,145. 70	14,631,304. 01
Carri	92,534,149. 15	76,425,306. 46
Totale manutenzione materiale rotabile . . .	380,000,000. »	365,000,000. »
Totale spese diverse . . .	860,461,915. 59	730,719,815. 20
Totale Servizio materiale e trazione . . .	1,194,311,480. 31	1,031,258,381. 79
SERVIZIO LAVORI E COSTRUZIONI.		
14. - Personale: (12)		
Servizio centrale, Sezioni, Uffici I. E. S. e Riparti .	74,343,378. 35	66,439,896. 83
Sorveglianza della linea	22,059,167. 53	20,500,478. 98
Manutenzione della linea	131,101,373. 62	124,389,592. 65
Manutenzione impianti di elettrificazione	37,079,045. 98	30,754,241. 98
Operai	49,929,968. 28	47,407,903. 29
Totale spese di personale . . .	314,512,933. 76	289,492,113. 73
15. - Forniture, spese ed acquisti: (13)		
Servizio centrale, Sezioni Uffici I. E. S. e Riparti:		
Stampati, cancelleria, illuminazione e riscaldamento.	3,359,990. 80	2,352,173. 10
Ricambio e riparazione del materiale d'inventario.	538,735. 42	424,793. 48
Spese per altri titoli diversi	1,522,541. 45	1,125,177. 32
Totale . . .	5,421,267. 67	3,902,143. 90

GUERRA

MACINA

AGRICOLTURA AERONAUTICA

CORPORAZ.

CULTURA

Sviluppo, per articoli, dei capitoli della Entrata e della Spesa 1937-38
e confronto col 1936-37.

SPESE	1937-38	1936-37
<i>Segue: SERVIZIO LAVORI E COSTRUZIONI:</i>		
Linea:		
Illuminazione e riscaldamento	4,176,593. 94	3,167,419. 96
Ricambio e riparazione del materiale d'inventario.	2,982,948. 62	2,495,316. 46
Materie di consumo diverse	4,847,789. 90	4,547,525. 03
Sgombro neve	2,162,176. 10	1,903,212. 87
Prestazioni fatte da terzi per la sorveglianza della linea ed altri servizi appaltati	16,835,246. 48	15,239,462. 34
Servizi d'acqua:		
Servizio in economia	6,754,802. 77	6,402,283. 15
Servizio appaltato.	922,797. 70	854,701. 77
Spese per altri titoli diversi	4,565,294. 80	3,870,989. 58
Totale	43,247,650. 31	38,480,911. 16
Impianti di elettrificazione:		
Ricambio e riparazione del materiale d'inventario.	679,772. 70	576,922. 72
Diverse	546,088. 89	393,879. 43
Totale	1,225,861. 59	970,802. 15
Stazioni - Illuminazione	21,511,639. 68	18,589,146. 02
Convogli - Illuminazione elettrica	14,478,309. 60	13,039,961. 23
Totale forniture, spese ed acquisti	85,884,778. 85	74,982,964. 46
<i>Manutenzione della linea: (14)</i>		
Corpo stradale, ponti, gallerie, ecc.	22,716,671. 93	16,361,387. 42
Lavori d'armamento di competenza delle squadre can- tonieri, affidati a terzi, in appalto o cottimo	59,422,372. 70	50,725,157. 18
Fabbricati e dipendenze	51,176,252. 96	34,996,282. 28
Da riportarsi	133,315,297. 59	102,082,826. 88

Sviluppo, per articoli, dei capitoli della Entrata e della Spesa 1937-38
e confronto col 1936-37.

SPESA	1937-38	1936-37
<i>Riporto . . .</i>	133,315,297. 59	102,082,826. 88
<i>Segue: SERVIZIO LAVORI E COSTRUZIONI:</i>		
Meccanismi fissi e condotte d'acqua	4,341,997. 19	3,029,148. 69
Massicciata	42,156,318. 41	33,707,421. 18
Traverse e legnami d'armamento	29,442,603. 36	32,586,975. 54
Manutenzione degl'impianti di elettrificazione	7,895,545. 40	4,373,644. 44
Manutenzione impianti telegrafici, telefonici ed altri impianti elettrici e di illuminazione, blocchi, appa- rati centrali di manovra, orologi, pesi e misure	21,504,684. 73	18,323,931. 23
Manutenzione delle linee telegrafiche	4,757,917. 28	3,689,598. 37
Totale manutenzione della linea . . .	243,414,363. 96	197,793,546. 33
Totale spese diverse . . .	329,299,142. 81	272,776,510. 79
Totale Servizio lavori e costruzioni . . .	643,812,076. 57	562,268,624. 52
LINEE SECONDARIE A SCARTAMENTO RIDOTTO (GRUPPO SICILIA).		
16. - Personale: (15)		
Servizio movimento:		
Sezione e Riparti	136,743. 94	126,220. 60
Stazioni	913,732. 68	856,296. 65
Depositi del personale viaggiante	917,209. 16	853,618. 73
Totale . . .	1,967,685. 78	1,836,135. 98
Servizio commerciale e del traffico:		
Sezione e Riparti	59,702. 89	56,596. 43

GUERRA

MAKINA

AERONAUTICA

AGRICOLTURA

CORPORAZ.

CULTURA

Sviluppo, per articoli, dei capitoli della Entrata e della Spesa 1937-38
e confronto col 1936-37.

SPESE	1937-38	1936-37
<i>Segue: LINEE SECONDARIE A SCARTAMENTO RIDOTTO (GRUPPO SICILIA):</i>		
Servizio materiale e trazione:		
Sezione e Riparti	135,023. 21	126,494. 47
Condotta locomotive e depositi	2,713,530. 68	2,451,939. 84
Pulizia, verifica e untura veicoli	177,903. 64	186,792. 76
Totale	3,026,457. 53	2,765,227. 07
Servizio lavori e costruzioni:		
Sezione e Riparti	740,778. 33	683,669. 76
Sorveglianza della linea	177,499. 12	170,760. 19
Manutenzione della linea	1,117,652. 51	1,079,354. 02
Totale	2,035,929. 96	1,933,783. 97
Totale spese di personale	7,089,776. 16	6,591,743. 45
17. - Forniture, spese ed acquisti: (16)		
Sezioni e Riparti:		
Movimento	3,703. 54	2,722. 85
Commerciale e del traffico	1,083. 29	703. 98
Materiale e trazione	854. 53	604. 11
Lavori e costruzioni	36,624. 81	27,903. 46
Totale	42,266. 17	31,934. 40

Sviluppo, per articoli, dei capitoli della Entrata e della Spesa 1937-38
e confronto col 1936-37.

SPESE	1937-38	1936-37
<i>Segue: LINEE SECONDARIE A SCARTAMENTO RIDOTTO (GRUPPO SICILIA):</i>		
Stazioni	520,951. 66	449,735. 28
Depositi personale viaggiante.	14,124. 65	7,820. 29
Convogli	36,623. 35	32,716. 72
Locomozione	3,365,757. 45	2,442,442. 13
Linea	195,121. 01	165,218. 56
Indennizzi	18,198. 86	2,111. 40
Totale forniture, spese ed acquisti . . .	4,193,043. 15	3,131,978. 78
Manutenzione del materiale rotabile (17)	3,500,000. »	2,994,896. 76
Manutenzione della linea (18)	3,425,792. »	2,426,526. 34
Totale spese diverse	11,118,835. 15	8,553,401. 88
Totale Linee secondarie a scartamento ridotto (Gruppo Sicilia)	18,208,611. 31	15,145,145. 33
STRETTO DI MESSINA.		
18. - <i>Personale</i> (19)	3,224,525. 50	2,800,472. 58
19. - <i>Forniture, spese ed acquisti:</i> (20)		
Ufficio	3,670. 64	2,228. 98
Navi-traghetto	5,253,887. 18	3,746,284. 52
Manutenzione degli approdi	55,450. 59	64,401. 66
Totale forniture, spese ed acquisti . . .	5,313,008. 41	3,812,915. 16
Totale stretto di Messina	8,537,533. 91	6,613,387. 74

GUERRA

MARINA

AGRICOLTURA AERONAUTICA

CORPORAZ.

CULTURA

Sviluppo, per articoli, dei capitoli della Entrata e della Spesa 1937-38
e confronto col 1936-37.

SPESE	1937-38	1936-37
SPESE GENERALI.		
<i>20. - Attinenti al personale:</i>		
Contributo al Fondo pensioni e sussidi (21)	194,974,412. 89	180,722,027. 31
Contributo al Fondo speciale per le pensioni agli agenti aventi diritto al trattamento di previdenza del personale addetto ai pubblici servizi (22)	2,880,110. 63	2,790,525. 37
Contributo per l'assicurazione degli avventizi ordinari presso l'Istituto Nazionale delle Assicurazioni (23)	2,239,093. 26	1,467,975. 46
Spese per assegni e indennità diverse al personale (24).	29,577,708. 67	29,682,641. 86
Gratificazioni al personale (25)	9,270,000. »	8,550,000. »
Premio di operosità al personale (25-bis)	8,000,000. »	»
Oblazioni e sussidi al personale (26)	2,799,648. 20	2,599,505. »
Spese per il servizio sanitario (27)	3,795,606. 59	3,524,357. »
Contributo per il « Dopolavoro ferroviario » (28) . .	2,087,130. »	2,089,430. »
Spese per il personale addetto al servizio degli autoveicoli (29)	1,756,804. 48	1,435,530. 01
Totale spese generali attinenti al personale . . .	257,380,514. 72	232,861,992. 01
<i>21. - Diverse:</i>		
Avvisi, orari e pubblicazioni diverse (30)	4,482,065. 63	3,701,909. 77
Imposte e tasse (31)	6,821,829. 51	6,869,975. 22
Spese giudiziali e contenziose (32)	457,762. 66	375,836. 64
Affitto, adattamento e riparazione locali privati per uso d'ufficio e di magazzino (33)	562,678. 33	479,651. 63
Indennizzi per danni alle persone ed alle proprietà (34).	4,489,015. 45	4,403,149. 10
Provvigioni e compensi alle agenzie italiane ed estere (35)	6,039,623. 73	3,357,583. 34
Spese per la sorveglianza dei trasporti (36)	5,005,377. 98	2,699,345. 28
Contributo dell'Amministrazione nelle spese per le stazioni di uso comune (37)	751,183. 25	1,338,678. 69
Compensi ad altre Amministrazioni per i servizi coi loro treni e per i servizi su tronchi in esercizio speciale (38)	1,299,685. 15	1,460,494. 75
Compensi corrisposti ad Amministrazioni ferroviarie estere per l'esercizio di tronchi di confine (39) . .	10,055,148. 10	9,088,022. 06
<i>Da riportarsi . . .</i>	39,964,369. 79	33,774,646. 48

Sviluppo, per articoli, dei capitoli della Entrata e della Spesa 1937-38
e confronto col 1936-37.

SPESA	1937-38	1936-37
<i>Riporto . . .</i>	39,964,369. 79	33,774,646. 48
<i>Segue: SPESE GENERALI:</i>		
Forniture e spese diverse per l'esercizio e la manutenzione degli autoveicoli (40)	2,633,036. 79	2,426,255. 65
Contributo dell'Amministrazione ferroviaria per interessi sui capitali impiegati nello acquisto e la costruzione di case economiche per ferrovieri (41)	1,193,401. 19	1,193,401. 19
Spese casuali (42)	249,698. 03	249,730. 83
Addebiti per cali, deprezzamenti e perdite giustificate nelle scorte di magazzino, e danni per ammanchi di materie e perdite di somme e valori: (43)		
Addebito di deficienze giustificate e deprezzamenti nelle scorte di magazzino	»	»
Danni per ammanchi di materie, perdite, sottrazioni, erronee consegne, ecc.	150,805. 10	98,408. 93
Spese diverse: (44)		
Differenze di cambio	»	»
Varie	27,940,014. 89	9,179,609. 13
Totale spese generali diverse . .	72,131,325. 79	46,922,052. 21
Totale spese generali . . .	329,511,840. 51	279,784,044. 22
22 SERVIZI SECONDARI.		
Annualità per la ricostituzione dei capitali mutuati per acquisto e costruzione di case economiche per ferrovieri (46)	2,553,059. 69	2,448,571. 11
Annualità per la ricostituzione in 50 anni del capitale mutuato dal Fondo pensioni e sussidi per la costruzione della sede del «Dopolavoro ferroviario» di Roma (47)	47,443. 05	47,443. 05
Totale servizi secondari . . .	2,600,502. 74	2,496,014. 16
23 SPESE COMPLEMENTARI.		
Lavori per riparare e prevenire danni di forza maggiore (48).	36,000,000. »	35,000,000. »
Rinnovamento della parte metallica dell'armamento(49)	40,000,000. »	40,000,000. »
Rinnovamento del materiale rotabile (50)	199,970,000. »	177,100,000. »
Migliorie ed aumenti di carattere patrimoniale alle linee ed agli impianti a carico dell'esercizio (51)	45,000,000. »	45,000,000. »
Spese complementari delle ferrovie secondarie a scartamento ridotto (gruppo Sicilia) (52)	500,000. »	1,500,000. »
Totale spese complementari . . .	321,470,000. »	298,600,000. »

GUERRA

MARINA

AGRICOLTURA AERONAUTICA

CORPORAZ.

CULTURA

Sviluppo, per articoli, dei capitoli della Entrata e della Spesa 1937-38
e confronto col 1936-37.

SPESE	1937-38	1936-37
24		
SPESE ACCESSORIE ATTINENTI ALL'AZIENDA FERROVIARIA.		
Annualità dovuta al Tesoro per interessi ed ammortamento (53)	503,775,949. 75	503,770,473. 73
Interessi sulle somme pagate dal Tesoro coi mezzi ordinari di tesoreria (54)	»	»
Annualità dovuta al Consorzio di credito per le opere pubbliche per i fondi da esso mutuati per le spese di nuove elettrificazioni (55)	94,181,400. »	94,218,430. »
Versamento al Fondo di riserva per le spese impreviste (57)	16,195,711. 29	10,316,064. 78
Contributo per le spese della Corte dei conti (59).	120,000. »	120,000. »
Restituzione di multe inflitte per ritardata consegna di materiali, ecc. (60)	4,886,774. 43	2,830,568. 32
Annualità dovute a terzi per interessi ed ammortamenti a rimborso di spese sostenute: (62)		
Per l'elettrificazione delle linee	4,425,681. 66	4,297,850. 50
Per impianti e lavori patrimoniali.	313,857. 72	313,857. 72
Accantonamenti annuali per l'impianto idroelettrico di Bressanone e primaria Bressanone-Trento (62-bis).	25,000,000. »	»
Totale spese accessorie attinenti all'Azienda ferroviaria.	648,899,374. 85	615,867,245. 05
25		
SPESE ACCESSORIE ESTRANEE ALL'AZIENDA FERROVIARIA.		
Contributo per riduzioni di tariffa dipendenti da motivi di interesse generale (63)	218,000. »	305,000. »
Totale spese accessorie estranee all'Azienda ferroviaria .	218,000. »	305,000. »
AVANZO DI GESTIONE.		
Versamento al Tesoro dell'avanzo della gestione . .	»	178,376,781. 86
Avanzo della gestione da versare alla parte straordinaria (64)	209,696,847. 84	»
Totale avanzo di gestione	209,696,847. 84	178,376,781. 86

Sviluppo, per articoli, dei capitoli della Entrata e della Spesa 1937-38
e confronto col 1936-37.

S P E S E	1937-38	1936-37
RIASSUNTO.		
Spese d'esercizio	3,097,938,073. 69	2,707,279,561. 59
Spese complementari	321,470,000. »	298,600,000. »
Spese accessorie attinenti all'Azienda ferroviaria	648,899,374. 85	615,867,245. 05
Spese accessorie estranee all'Azienda ferroviaria	218,000. »	305,000. »
Totale	4,068,525,448. 54	3,622,051,806. 64
Avanzo di gestione	209,696,847. 84	178,376,781. 86
Totale generale della spesa	4,278,222,296. 38	3,800,428,588. 50

GUERRA

MARINA

AERONAUTICA

AGRICOLTURA

CORPORAZ.

CULTURA

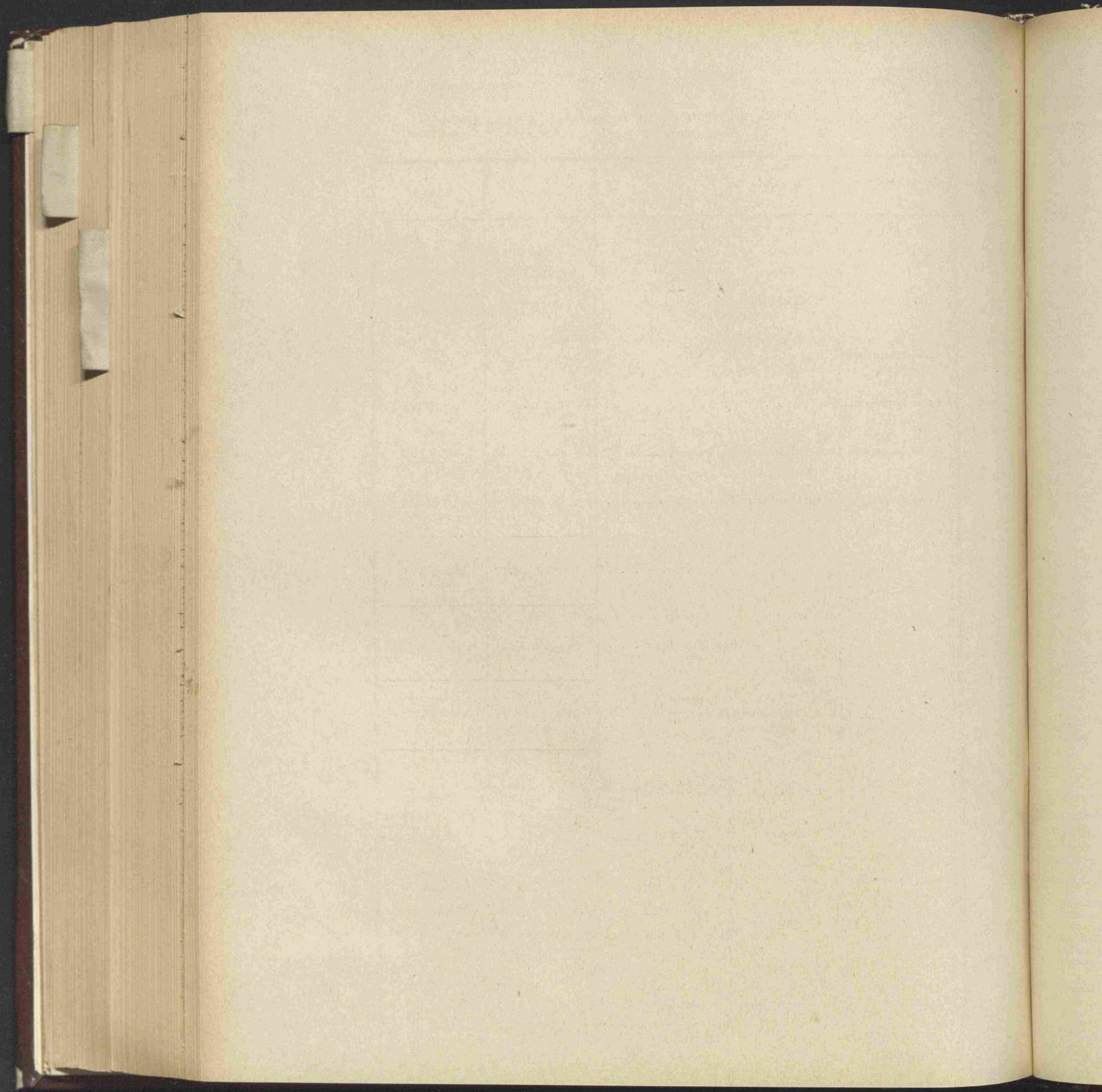

PARTE TERZA

CONTO GENERALE DEL PATRIMONIO

GUERRA

MARINA

AERONAUTICA

AGRICOLTURA

CORPORAZ

CULTURA