

RENDICONTO GENERALE  
PER L'ESERCIZIO FINANZIARIO  
1937-38.

Ministero

Numero			Capitoli Denominazione	Conto della competenza per		
del 1936-37 a	del 1937-38 b	del 1938-39 c		Rapporti fra le colonne d	previste e = h + i	Somme accertate
			pagate f = p - l			rimaste da pagare g = q - m
<b>TITOLO II. — SPESA STRAORDINARIA</b>						
CATEGORIA I. — SPESE EFFETTIVE.						
SPESE GENERALI.						
48	48	48	Indennità temporanea di caro-viveri al personale militare ed al personale lavorante . . . . .	(a) 6,800,000. »	6,520,200. »	275,000. »
49	49	49	Retribuzioni ed indennizzi al personale avventizio . . . . .	(b) 34,500. »	28,621. 80	2,936. 40
				6,834,500. »	6,548,821. 80	277,936. 40
SPESE PER L'AERONAUTICA MILITARE.						
50	50	50	Sistemazione nuovi campi di aviazione e campi di fortuna - Acquisti, ed espropriazione di immobili - Nuove costruzioni demaniali e nuovi impianti.	(c) 29,259,985. »	24,419,696. 63	4,840,288. 37
51	51	51	Dotazione di mobilitazione, armamento e munizionamento, strumenti ed apparati di bordo, carburanti e lubrificanti, autoveicoli ed imbarcazioni, materiale di commissariato e sanitario - Varie. . . . .	(d) 71,385,439. 70	21,173,295. 55	50,212,144. 15
51 bis	51 bis	56	Assegnazione straordinaria per spese relative a servizi e prestazioni dell'Amministrazione aeronautica inerenti o dipendenti dalla situazione delle Colonie (e). . . . .	(e) 2,452,643,425. 01	1,827,045,430. 43	625,597,994. 58
				2,553,288,849. 71	1,872,638,422. 61	680,650,427. 10
SPESE PER L'AERONAUTICA CIVILE.						
52	52	52	Rotte aeree. . . . .	per memoria	»	»
52 bis	53	53	Spese occorrenti ai fini del riordinamento dei servizi aerei civili e per la rinnovazione del materiale di volo per l'aviazione civile (articolo 5 della legge 5 febbraio 1934, n. 171) . . . . .	per memoria	»	»
				»	»	»

(a) Compresse lire 1,800,000 con Regio decreto 16 giugno 1938, n. 855.

(b) Dedotte lire 25,000 con Regio decreto-legge 16 giugno 1938, n. 837.

(c) Compresse lire 4,259,985 con Regio decreto-legge 10 maggio 1938, n. 571 (lire 519,985) e con i decreti ministeriali 25 gennaio 1938, n. 101139 (lire 600,000), 28 gennaio 1938, n. 101142 (lire 100,000), 4 febbraio 1938, n. 101141 (lire 75,000), 15 febbraio 1938, n. 102901 (lire 1,000,000), 14 marzo 1938, n. 106386 (lire 100,000), 14 marzo 1938, n. 106697 (lire 900,000), 14 marzo 1938, n. 106762 (lire 500,000), 15 giugno 1938, n. 112058 (lire 55,000), 30 giugno 1938, n. 115072 (lire 50,000), 30 giugno 1938, n. 115090 (lire 10,000) e 30 giugno 1938, n. 122382 (lire 350,000).

(d) Riassegnate - in applicazione dell'articolo 9 della legge 22 dicembre 1932, n. 1958 - lire 8,685,439.70 con decreto ministeriale 19 aprile 1938, n. 107722.

dell'aeronautica  
esercizio 1937-38

TOTALE  
= p + q - n

h  
= p + q - n

Capitolo istituito  
al Governo d  
1,991,000,000  
(lire 500,000,  
lire 61,643,42  
13 dicembre  
Somma iscritta  
che approva

SPESA.

dell'aeronautica.

Ministero

competenza per

Somme

accertate

rimaste

da pagare

g

= q - m

Esercizio 1937-38		Conto dei residui degli esercizi precedenti					Pagamenti	Residui
Economie o maggiori spese		Al 1° luglio 1937 — Colonna q del conto consuntivo 1936-37	Pagati	Rimasti da pagare	TOTALE — Colonne l + m	Economie o eccedenze per assegnazioni speciali	complessivi (competenza e residui)	passivi al 30 giugno 1938
TOTALE Colonne f + g	i = h - e	k = n ± o	l = p - f	m = q - g	n = p + q - h	o = n - k	p = f + l	q = g + m
h = p + q - n								
6.735.200. »	4.800. »	»	»	»	»	»	6.520.200. »	275.000. »
275.000. »	»	»	»	»	»	»	28.621. 80	2.936. 40
31.558. 20	2.941. 80	»	»	»	»	»	»	»
2.936. 40	»	»	»	»	»	»	»	»
6.826.758. 20	7.741. 80	»	»	»	»	»	6.548.821. 80	277.936. 40
277.936. 40	»	»	»	»	»	»	»	»
24.259.985. »	»	28.946.506. 04	12.736.071. 13	16.210.434. 91	38.946.506. 04	»	37.155.767. 76	21.050.723. 28
4.840.388. 37	»	»	»	»	»	»	»	»
11.885.439. 70	»	48.476.695. 89	11.413.401. 40	37.063.294. 49	48.476.695. 89	»	32.586.696. 95	87.275.438. 64
50.212.144. 55	»	»	»	»	»	»	»	»
12.043.425. 01	»	597.079.564. 82	591.074.334. 66	6.005.230. 16	597.079.564. 82	»	2.418.119.765. 09	631.603.224. 74
625.597.994. 58	»	»	»	»	»	»	»	»
53.288.849. 71	»	674.502.766. 75	615.223.807. 19	59.278.959. 56	674.502.766. 75	»	2.487.862.229. 80	739.929.386. 66
680.650.427. 10	»	»	»	»	»	»	»	»
»	»	»	»	»	»	»	»	»
»	»	5.911.932. 27	63.550. »	16.780.501. 92	16.844.051. 92	+ 10.932.119. 65	63.550. »	16.780.501. 92
»	»	»	»	»	»	»	»	»
»	»	5.911.932. 27	63.550. »	16.780.501. 92	16.844.051. 92	+ 10.932.119. 65	63.550. »	16.780.501. 92

Capitolo istituito e stanziamento di lire 400,000,000 inserito col Regio decreto 14 luglio 1937, n. 2720 in virtù delle facoltà concesse al Governo del Re col Regio decreto-legge 23 maggio 1935, n. 948, convertito nella legge 3 febbraio 1936, n. 302. Compresse lire 1,991,000,000 con i Regi decreti 5 novembre 1937, n. 2723 (lire 510,000,000), 1° marzo 1938 (lire 781,000,000), 10 maggio 1938 (lire 500,000,000) e 16 giugno 1938 (lire 200,000,000). Riassegnate - ai sensi dell'articolo 9 della legge 22 dicembre 1932, n. 1958 - lire 61,643,425.01 con i decreti ministeriali 24 settembre 1937, n. 678 (lire 50,000,000), 31 ottobre 1937, n. 119650 (lire 2,208,100), 13 dicembre 1937, n. 120293 (lire 7,755,325.01) e 3 febbraio 1938, n. 101784 (lire 1,680,000).

Somma iscritta con decreto ministeriale 30 giugno 1938, n. 124506, ai sensi dell'articolo 5 della legge 5 febbraio 1934, n. 171, che approva lo stato di previsione della spesa del Ministero dell'aeronautica per l'esercizio finanziario 1934-35.

25 gennaio 1938

5 febbraio 1938

14 marzo 1938

10 aprile 1938, n. 115996

decreto ministeriale 19 aprile

AGRICOLTURA

CORPORAZ

CULTURA

RENDICONTO GENERALE  
PER L'ESERCIZIO FINANZIARIO  
1937-38.

Ministero

Capitoli				Conto della competenza per			
Numero			Denominazione	Rapporti tra le colonne	Somme		
del 1936-37	del 1937-38	del 1938-39			previste	accertate	
						pagate	rimaste da pagare
a	b	c	d	e = h ± i	f = p - l	g = q - m	
CATEGORIA II. — MOVIMENTO DI CAPITALI.							
PARTITE CHE SI COMPENSANO CON L'ENTRATA.							
53	54	54	Anticipazioni ad Enti aeronautici per provvedere alle momentanee deficienze di fondi rispetto ai periodici accreditamenti sui vari capitoli di spesa, nonché alle speciali esigenze determinate dal regolamento per l'amministrazione e la contabilità degli enti medesimi (art. 6 della legge 22 dicembre 1932, n. 1958) . . . . .		20,000,000 »	20,000,000. »	»
<p><i>Capitoli aggiunti per spese residue dell'esercizio 1936-37, non aventi riferimento con alcuno di quelli iscritti nello stato di previsione per l'esercizio finanziario 1937-38 (3° comma articolo 144 del regolamento per la contabilità generale dello Stato).</i></p>							
CATEGORIA I. — SPESE EFFETTIVE.							
55	55	55	Assegnazione straordinaria a pareggio della gestione del Comitato organizzatore della spedizione artica del 1928 . . . . .		»	»	»

all'aeronaut

esercizio 1937-38

TOTALE

Somme f + g

h

= p + q - n

Ministero  
dell'aeronautica.

esercizio 1937-38		Conto dei residui degli esercizi precedenti					Pagamenti	Residui
Somme		Al 1° luglio 1937	Pagati	Rimasti da pagare	TOTALE	Economie o eccedenze per assegnazioni speciali	complessivi (competenza e residui)	passivi al 30 giugno 1938
accertate	rimaste da pagare	Economie o maggiori spese						
g = q - m	TOTALE — Colonne f + g	o	l	m	n	o	p	q
= p + q - n	h = p + q - n	i = h - e	= p - j	= q - g	= p + q - h	= n - k	= f + l	= g + m
		Colonna q del conto consuntivo 1936-37			Colonne l + m			
»	»	»	»	»	»	»	20,000,000. »	»
»	»	»	»	»	»	»	»	»
»	»	74,185. 15	»	74,185. 15	74,185. 15	»	»	74,185. 15



AGRICOLTURA

CORPORAZ

CULTURA

Capitoli			Conto della competenza per l'esercizio 1937-38				
Numero			Denominazione	Somme			TOTALE = p + q - n
del 1936-37 a	del 1937-38 b	del 1938-39 c		previste e = h ± i	accertate		
					pagate f = p - l	rimaste da pagare g = q - m	
Rapporti fra le colonne							
d							
<b>RIASSUNTO PER TITOLI</b>							
<b>TITOLO I. — SPESA ORDINARIA</b>							
<b>CATEGORIA I. — SPESE EFFETTIVE.</b>							
			SPESE GENERALI . . . . .	56,129,828. 14	52,765,853. 50	2,926,844. 14	55,692,697. 50
			DEBITO VITALIZIO. . . . .	6,180,000. »	4,676,545. 98	1,447,066. 12	6,123,632. 45
			SPESE PER L'AERONAUTICA MILITARE . . . . .	1,303,865,922. 64	773,850,632. 96	528,400,450. 28	1,023,110,788. 98
			SPESE PER L'AERONAUTICA CIVILE, PEL TRAFFICO AEREO, PEL SERVIZIO METEOROLOGICO . . . . .	141,955,585. 35	99,631,091. 90	42,317,066. 19	141,948,151. 16
			<b>TOTALE DELLA CATEGORIA PRIMA DELLA PARTE ORDINARIA . . .</b>	<b>1,508,131,336. 13</b>	<b>930,924,124. 34</b>	<b>575,151,143. 70</b>	<b>1,506,075,270. 09</b>
<b>TITOLO II. — SPESA STRAORDINARIA</b>							
<b>CATEGORIA I. — SPESE EFFETTIVE.</b>							
			SPESE GENERALI . . . . .	6,834,500. »	6,548,821. 80	277,996. 40	6,826,758. 20
			SPESE PER L'AERONAUTICA MILITARE . . . . .	2,553,288,849. 71	1,872,638,422. 61	680,650,427. 10	2,553,288,849. 71
			SPESE PER L'AERONAUTICA CIVILE. . . . .	»	»	»	»
			CAPITOLI AGGIUNTI . . . . .	»	»	»	»
			<b>TOTALE DELLA CATEGORIA PRIMA DELLA PARTE STRAORDINARIA . .</b>	<b>2,560,123,349. 71</b>	<b>1,879,187,244. 41</b>	<b>680,928,363. 50</b>	<b>2,560,115,607. 91</b>
<b>CATEGORIA II. — MOVIMENTO DI CAPITALI.</b>							
			PARTITE CHE SI COMPENSANO NELL'ENTRATA . . . . .	20,000,000. »	20,000,000. »	»	20,000,000. »
			<b>TOTALE DELLA CATEGORIA SECONDA DELLA PARTE STRAORDINARIA .</b>	<b>20,000,000. »</b>	<b>20,000,000. »</b>	<b>»</b>	<b>20,000,000. »</b>
			<b>TOTALE DEL TITOLO II (PARTE STRAORDINARIA) . . . . .</b>	<b>2,580,123,349. 71</b>	<b>1,899,187,244. 41</b>	<b>680,928,363. 50</b>	<b>2,580,115,607. 91</b>
			<b>TOTALE GENERALE . . . . .</b>	<b>4,088,254,685. 84</b>	<b>2,830,111,368. 75</b>	<b>1,256,079,507. 20</b>	<b>4,086,190,878. »</b>

Ministero dell'aeronautica.

competenza per		esercizio 1937-38		Conto dei residui degli esercizi precedenti					Pagamenti	Residui
Somme		Economie		Al 1° luglio 1937	Pagati	Rimasti da pagare	TOTALE	Economie o eccedenze per assegnazioni speciali	complessivi (competenza e residui)	passivi al 30 giugno 1938
accertate		o maggiori spese		Colonna q del conto consuntivo 1936-37			Colonne l + m			
rimaste da pagare	TOTALE — Colonne r + g									
g = q - m	h = p + q - n	i = h - e	k = n ± o	l = p - f	m = q - g	n = p + b - h	o = n - k	p = f + i	q = g + m	
53. 50	2,926,844. >	55,692,697. 50	— 437,130. 64	32,318,508. 35	32,048,759. 40	262,793. 85	32,311,553. 25	— 6,955. 10	84,814,612. 90	3,189,637. 85
45. 98	1,447,086. 70	6,123,632. 45	— 56,367. 55	720,233. 81	627,296. 76	115. >	627,411. 76	— 92,822. 05	5,303,842. 74	1,447,201. 47
32. 96	523,460,156. 00	302,310,788. 98	— 1,555,133. 66	194,408,670. 84	172,130,367. 15	21,290,055. 75	193,420,422. 90	— 988,247. 94	945,981,000. 11	549,750,211. 77
01. 90	42,317,059. 50	141,918,151. 16	— 7,434. 19	21,610,355. 47	9,960,980. 70	702,448. 10	10,663,428. 80	— 10,946,926. 67	109,592,072. 60	43,019,507. 36
24. 34	575,151,145. 70	536,075,270. 09	— 2,056,066. 04	249,057,768. 47	214,767,404. 01	22,255,412. 70	237,022,816. 71	— 12,034,951. 76	1,145,691,528. 35	597,406,558. 45
21. 80	277,936. 40	6,826,758. 20	— 7,741. 80	>	>	>	>	>	6,548,821. 80	277,936. 40
22. 61	680,050,427. 10	530,288,849. 71	>	674,502,766. 75	615,223,807. 19	59,278,959. 56	674,502,766. 75	>	2,487,862,229. 80	739,929,386. 66
>	>	>	>	5,911,932. 27	63,550. >	16,780,501. 92	16,844,051. 92	+ 10,932,119. 65	63,550. >	16,780,501. 92
>	>	>	>	74,185. 15	>	74,185. 15	74,185. 15	>	>	74,185. 15
44. 41	680,928,363. 70	530,115,607. 91	— 7,741. 80	680,488,884. 17	615,287,357. 19	76,133,646. 63	691,421,003. 82	+ 10,932,119. 65	2,494,474,601. 60	757,062,010. 13
00. >	>	20,000,000. >	>	>	>	>	>	>	20,000,000. >	>
00. >	>	20,000,000. >	>	>	>	>	>	>	20,000,000. >	>
44. 41	680,928,363. 70	530,115,607. 91	— 7,741. 80	680,488,884. 17	615,287,357. 19	76,133,646. 63	691,421,003. 82	+ 10,932,119. 65	2,514,474,601. 60	757,062,010. 13
68. 75	1,256,073,500. 50	1,086,190,878. >	— 2,063,807. 84	929,546,652. 64	830,054,761. 20	98,389,059. 33	928,443,820. 53	— 1,102,832. 11	3,660,166,129. 95	1,354,468,568. 58

AGRICOLTURA

CORPORAZ

CULTURA

RENDICONTO GENERALE  
PER L'ESERCIZIO FINANZIARIO  
1937-38.

Ministero

Capitoli			Conto della competenza per			
Numero			Somme			
del 1936-37 a	del 1937-38 b	del 1938-39 c	Denominazione d	previste	accertate	
				e = h ± i	pagate f = p - l	rimaste da pagare g = q - m
				Rapporti tra le colonne		
RIASSUNTO PER CATEGORIE						
CATEGORIA I. — SPESE EFFETTIVE ( <i>Parte ordinaria e straordinaria</i> )				4,068,254,685. 84	2,810,111,368. 75	1,256,079,509. 33
CATEGORIA II. — MOVIMENTO DI CAPITALI . . . . .				20,000,000. »	20,000,000. »	»
TOTALE GENERALE . . .				(a) 4,088,254,685. 84	2,830,111,368. 75	1,256,079,509. 33

(a) Somma autorizzata con lo stato di previsione approvato con la legge 7 giugno 1937, n. 855 . . . . .	L.	1,270,000,000.—
Variazioni per effetto di leggi e decreti speciali (veggasi prospetto n. 3 della parte generale) . . . . .	»	2,817,933,483.84
Variazioni per effetto di prelevamenti dal <i>Fondo di riserva per le spese obbligatorie e d'ordine</i> (veggasi prospetto n. 4 della parte generale) . . . . .	»	321,202.—
Totale generale . . . . .	L.	4,088,254,085.84

Visto e riconosciuto conforme alle scritture della Corte dei conti,  
giusta deliberazione della Corte a Sezioni riunite di pari data.

Roma, addì 25 gennaio 1939 - Anno XVII.

IL PRESIDENTE  
GASPERINI.

dell'aeronau

Ministero

Esercizio 1937-38

Somme

accertate

TOTALE

Colonne f + g

h

= p + q - n

1,066,190,878. »

20,000,000. »

1,086,190,878. »

(a) Tenuto conto

sono compri

le somme

approva il

Stato . . . .

le somme

sposizioni su

n. 2400, pe

Risulta c

Ricon

del

## SPESA.

dell'aeronautica.

Ministero esercizio 1937-38	Conto dei residui degli esercizi precedenti						Economie o eccedenze per assegnazioni speciali	Pagamenti complessivi (competenza e residui)	Residui passivi al 30 giugno 1938
	Economie o maggiori spese	Al 1° luglio 1937 — Colonna q del conto consuntivo 1936-37	Pagati	Rimasti da pagare	TOTALE — Colonne l + m				
	h = p + q - n	i = k - e = n ± o	l = p - f	m = q - g	n = p + q - h	o = n - k			
1066,190,878. »	2,063,807. 84	929,546,652. 64	830,054,761. 20	98,389,059. 33	928,443,820. 53	1,102,832. 11	3,640,166,129. 95	1,354,468,568. 58	
3. 75 1,256,079,509. 33	»	»	»	»	»	»	20,000,000. »	»	
»	»	»	»	»	»	»	»	»	
1066,190,878. »	2,063,807. 84	929,546,652. 64	830,054,761. 20	98,389,059. 33	928,443,820. 53	<sup>(b)</sup> 1,102,832. 11	3,660,166,129. 95	1,354,468,568. 58	
8. 75 1,256,079,509. 33	»	»	»	»	»	»	»	»	

b) Tenuto conto che nell'indicata somma di . . . . . L. 1,102,832.11  
sono comprese:

le somme prescritte ai sensi dell'articolo 380 del Regio decreto 23 maggio 1924, n. 827, che  
approva il regolamento per l'amministrazione del patrimonio e per la contabilità generale dello  
Stato . . . . . L. 6,797.89

le somme perentive agli effetti amministrativi, ai sensi dell'articolo 36, comma 2°, delle di-  
sposizioni sulla contabilità generale dello Stato, approvato con Regio decreto 18 novembre 1923,  
n. 2400, per . . . . . » 131,475.60

» 138,273.49

Risulta che, nella gestione dei residui, si è realizzata l'economia effettiva di . . . . . L. 964,558.62

Riconosciuto esatto e conforme alle scritture  
della Ragioneria generale dello Stato.

Roma, addì 30 dicembre 1938 - Anno XVII.

Il Ragioniere generale dello Stato

CAMBI.

Roma, addì 29 dicembre 1938 - Anno XVII.

IL MINISTRO  
MUSSOLINI.

AGRICOLTURA

CORPORAZ

CULTURA



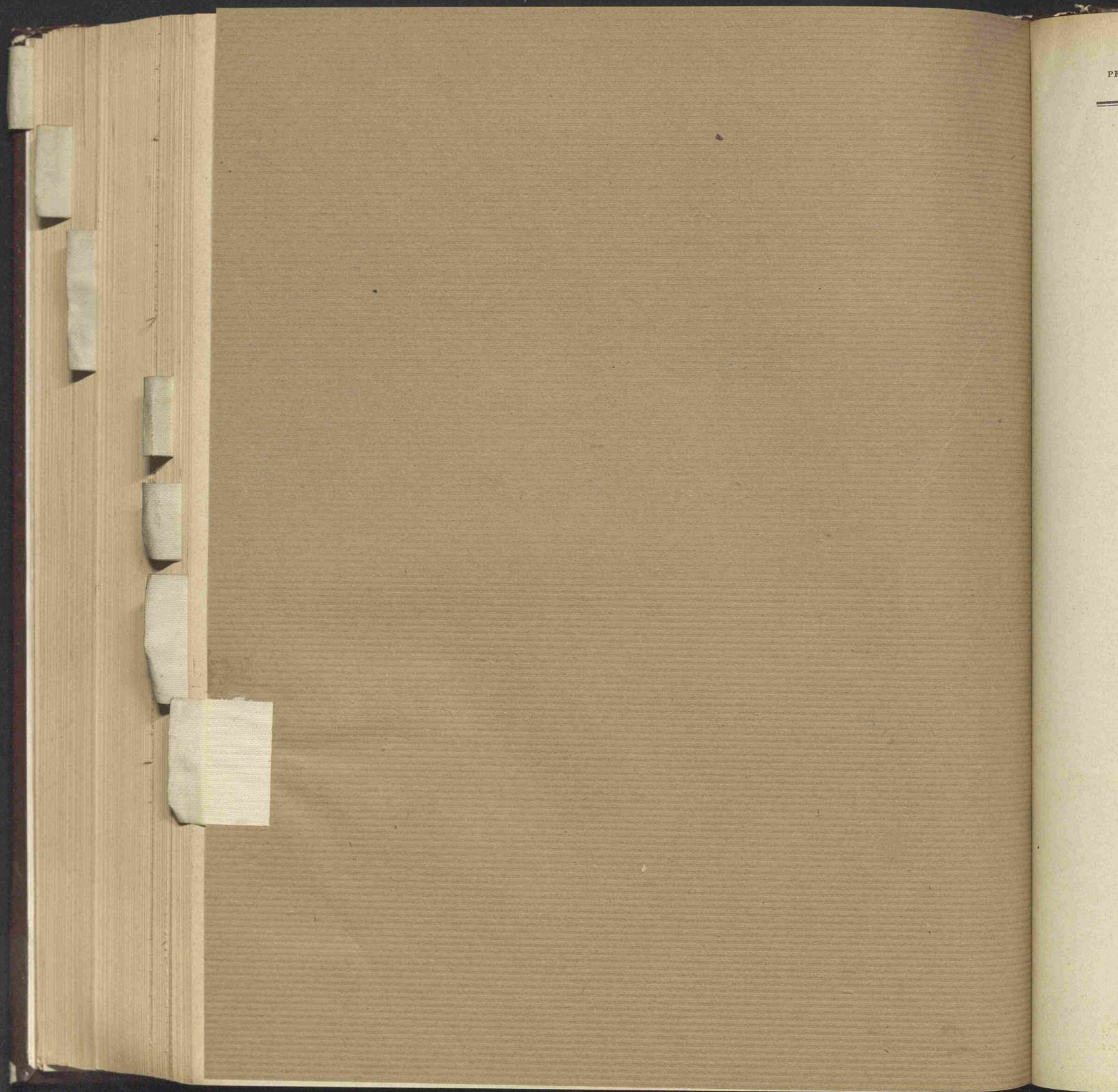

# CONTO CONSUNTIVO

per l'esercizio finanziario

dal 1° luglio 1937 al 30 giugno 1938

Spesa del Ministero dell'agricoltura  
e delle foreste.

CORFORAZ

CULTURA

zia

lire  
ren

tura

colt  
ven  
193

(Re  
tito

cini  
193  
n. 1

trim  
193

per  
gno

secc  
mar  
193

gest  
d'ag

tura

NOTA PRELIMINARE

Lo stato di previsione della spesa del Ministero dell'agricoltura e delle foreste, per l'esercizio finanziario 1937-38, approvato con la legge 7 giugno 1937, n. 874, presentava i seguenti risultati complessivi:

CATEGORIA I. — Spese effettive . . . . .	L.	741,389,154 —
CATEGORIA II. — Movimento di capitali . . . . .	»	31,587,885.26
TOTALE . . . . .	L.	<u>772,977,039.26</u>

Tali previsioni furono modificate nel corso dell'esercizio con variazioni in aumento (per lire 94,906,611.99) ed in diminuzione (per lire 14,686,500); pertanto esse subirono un aumento differenziale complessivo di lire 80,220,111.99, ripartito come appresso:

SPESE EFFETTIVE.

1°) Riduzioni varie per i servizi dell'agricoltura ed altri . . . . .	..	— L.	145,000 —	..
2°) Assegnazione per il progresso della pollicoltura e conigliocoltura (Regio decreto legge 25 novembre 1937, n. 2298, convertito nella legge 31 marzo 1938, n. 542 . . . . .	+ L.	400,000 —	..	
3°) Provvidenze a favore del personale statale (Regio decreto-legge 27 giugno 1937, n. 1033, convertito nella legge 30 dicembre 1937, n. 2322) . . . . .	+ »	3,689,120 —	..	
4°) Assegnazione per la lotta contro le cocciniglie degli agrumi (Regio decreto-legge 10 marzo 1938, n. 279, convertito nella legge 16 giugno 1938, n. 1007) . . . . .	+ »	2,700,000 —	..	
5°) Assegnazione per la ricostituzione del patrimonio zootecnico (Regio decreto-legge 10 maggio 1938, n. 571) . . . . .	+ »	2,500,000 —	..	
6°) Contributo a favore dell'Ente Nazionale per la distillazione delle materie vinose (Legge 10 giugno 1937, n. 1266) . . . . .	+ »	300,000 —	..	
7°) Assegnazione per la lotta contro il « mal secco » degli agrumi in Sicilia (Regio decreto-legge 10 marzo 1938, n. 278, convertito nella legge 16 giugno 1938, n. 1005) . . . . .	.. »	1,200,000 —	..	
8°) Assegnazione per spese dipendenti dalla gestione di stralcio delle soppresses cattedre ambulanti d'agricoltura (Legge 13 giugno 1935, n. 1220) . . . . .	+ »	1,500,000 —	..	
9°) Aumenti diversi per i servizi dell'agricoltura ed altri . . . . .	+ »	8,075,991.99	..	
10°) Variazioni compensative diverse . . . . .	+ »	14,541,500 —	— »	14,541,500 —
	+ L.	34,906,611.99	— L.	14,686,500 —
	+ L.	<u>20,220,111.99</u>		

CONFORAZ.

CULTURA

---

Riporto . . . + L. 20,220,111.99

## MOVIMENTO DI CAPITALI.

Maggiori assegnazioni per l'esecuzione di opere di bonifica integrale, finanziate mediante sconto di annualità (Regio decreto-legge 24 luglio 1930, n. 1146, convertito nella legge 29 dicembre 1930, n. 1784) . . . . . + » 60,000,000 —

L. 80,220,111.99

---

In dipendenza delle elencate variazioni, le previsioni iniziali erano salite, al 30 giugno 1938, a lire 853,197,151.25, come risulta dal seguente prospetto n. 1.

In confronto a tale previsione, il conto consuntivo presenta gli accertamenti di cui al successivo prospetto n. 2, nel quale gli accertamenti medesimi vengono, altresì, posti a confronto con quelli del precedente esercizio finanziario 1936-1937.

## 1. — CLASSIFICAZIONE DELLE VARIAZIONI INTERVENUTE NEL CORSO DELL'ESERCIZIO.

	Previsioni iniziali approvate con la legge di bilancio	VARIAZIONI IN AUMENTO			VARIAZIONI IN DIMINUZIONE		Variazioni complessive	Previsioni definitive
		Maggiori assegnazioni con leggi e decreti	Preleva- mento dai fondi di riserva per spese obbligatorie e spese impreviste	Riassegna- zioni di fondi	Diminuzioni di assegnazioni con leggi e decreti	Passaggi di fondi ad altre amministra- zioni		
Spese effettive . .	741,389,154. »	33,435,299.64	1,471,312.35	»	14,686,500. »	»	+ 20,220,111.99	761,609,265.99
Movimento di capi- tali . . . . .	31,587,885.26	60,000,000. »	»	»	»	»	+ 60,000,000. »	91,587,885.26
	772,977,039.26	93,435,299.64	1,471,312.35	»	14,686,500. »	»	+ 80,220,111.99	853,197,151.25

2. — PREVISIONI ED ACCERTAMENTI COMPLESSIVI DELL'ESERCIZIO 1937-38  
E CONFRONTO CON QUELLI DELL'ESERCIZIO PRECEDENTE.

	PREVISIONI			ACCERTAMENTI			Economie + o maggiori spese - 3 + 6
	Previsioni iniziali approvate con la legge di bilancio	Variazioni autorizzate nel corso dell'esercizio	Previsioni definitive 1 + 2	Somme pagate	Somme rimaste da pagare	Totale colonne 4 + 5	
	1	2	3	4	5	6	
Spese effettive:							
Esercizio 1937-38. .	741,389,154. »	+ 20,220,111. 99	761,609,265. 99	649,406,199. 78	110,282,284. 99	759,688,484. 77	+ 1,920,781. 22
Esercizio 1936-37. .	636,614,000. »	+ 29,773,262. 92	666,387,262. 92	604,718,770. 02	59,857,633. 77	664,576,403. 79	+ 1,810,859. 13
Differenze. . .	+ 104,775,154. »	- 9,553,150. 93	+ 95,222,003. 07	+ 44,687,429. 76	+ 50,424,651. 22	+ 95,112,080. 98	+ 109,922. 09
Movimento di capi- tali:							
Esercizio 1937-38. .	31,587,885.26	+ 60,000,000. »	91,587,885. 26	2,081,226. 36	89,456,658. 90	91,537,885. 26	+ 50,000. »
Esercizio 1936-37. .	31,537,885. 26	+ 106,695,750. »	138,233,635. 26	64,368,183. 88	73,865,451. 38	138,233,635. 26	»
Differenze. . .	+ 50,000. »	- 46,695,750. »	- 46,645,750. »	- 62,286,957. 52	+ 15,591,207. 52	- 46,695,750. »	+ 50,000. »
Insieme:							
Esercizio 1937-38. .	772,977,039.26	+ 80,220,111. 99	853,197,151. 25	651,487,426. 14	199,738,943. 89	851,226,370. 03	+ 1,970,781. 22
Esercizio 1936-37. .	668,151,885. 26	+ 136,469,012. 92	804,620,898. 18	669,086,953. 90	133,723,085. 15	802,810,039. 05	+ 1,810,859. 13
Differenze. . .	+ 104,825,154. »	- 56,248,900. 93	+ 48,576,253. 07	- 17,599,527. 76	+ 66,015,858. 74	+ 48,416,330. 98	+ 159,922. 09

Capitoli				Conto della competenza per				
Numero			Denominazione	Rapporti fra le colonne	Somme			
del 1936-37	del 1937-38	del 1938-39			d	e = h ± i	accertate	
							previste	pagate
a	b	c			f = p - l	g = q - n	TOTALE Colonne f + g h = p + q - n	
<b>TITOLO I. — SPESA ORDINARIA</b>								
—								
CATEGORIA I. — SPESE EFFETTIVE.								
SPESE GENERALI.								
1 e 2	1	1	Stipendi ed assegni vari di carattere continuativo al personale di ruolo dell'Amministrazione centrale e provinciale e al personale di altre Amministrazioni comandato a prestar servizio nell'Amministrazione dell'agricoltura e delle foreste ( <i>Spese fisse</i> ) . . . . .	(a) 23,802,000. >	15,374,117. 67	8,180,107. 33		
3 e 16 parte	2	2	Retribuzioni al personale avventizio o giornaliero assunto per i servizi ordinari dell'Amministrazione centrale e degli uffici compartimentali e provinciali . . . . .	(b) 2,141,220. >	1,994,751. 69	122,388. 91	3,554,225. > —	
4 e 5	3	3	Indennità e rimborsi di spese per missioni e tramutamenti del personale dell'Amministrazione centrale e degli organi dipendenti (escluso il personale forestale), per il servizio dei Gabinetti e per incarichi al personale di altre Amministrazioni dello Stato e ad estranei. — Assegni mensili di cui all'art. 2 del Regio decreto-legge 5 dicembre 1935, n. 2417, convertito nella legge 28 maggio 1936, n. 1330 — Competenze ai membri di Consigli, Comitati e Commissioni. . . . .	(c) 5,778,253. 17	4,440,586. 81	1,034,000. >	2,117,135. 53 —	
6	4	4	Premi di operosità e di rendimento agli impiegati ed agenti del Ministero (escluso il personale forestale) ed al personale di altre Amministrazioni. . . . .	(d) 1,156,575. >	998,007. 15	158,482. 97	5,474,652. 81 —	
<i>Da riportarsi . . .</i>				32,878,048. 17	22,807,463. 32	9,405,010. 14	1,156,490. 12	
							32,302,503. 46 —	

(a) Dedotte lire 6,598,000, risultanti dalla differenza fra la diminuzione di lire 8,678,000 per effetto dei decreti ministeriali 13 agosto 1937, n. 114467 (lire 3,600,000); 23 settembre 1937, n. 117614 (lire 1,728,000); 15 novembre 1937, n. 121679 (lire 2,350,000) e 15 giugno 1938, n. 112057 (lire 1,000,000), emanati in applicazione del Regio decreto-legge 30 marzo 1937, n. 1352, convertito nella legge 23 dicembre 1937, n. 2625, recante norme circa il pagamento dei contributi dovuti allo Stato per il funzionamento degli Ispettorati provinciali dell'agricoltura; e l'aumento di lire 2,080,000 per effetto del decreto ministeriale 4 febbraio 1938, n. 102787, emanato in applicazione del Regio decreto-legge 27 giugno 1937, n. 1033, convertito nella legge 30 dicembre 1937, n. 2322, concernente miglioramenti economici al personale.

(b) Compresse lire 1,007,220 per effetto dei Regi decreti legge 8 luglio 1937, n. 1210, convertito nella legge 30 dicembre 1937, n. 2320 (lire 155,000); 3 marzo 1938, n. 142, convertito nella legge 4 giugno 1938, n. 792 (lire 761,500) e del citato decreto ministeriale 4 febbraio 1938, n. 102787 (lire 90,720).

Dedotte lire 1  
13 agosto 1  
e dei Regi  
n. 142, con  
legge 10 ma  
1938, n. 10  
in applicazio  
Compresse lire  
(lire 54,000)  
compensi pe  
3 marzo 19  
giugno 1938

## DELLE FORESTE.

## SPESA.

Somme		esercizio 1937-38		Conto dei residui degli esercizi precedenti				Pagamenti	Residui
accertati		Economie	Al 1° luglio 1937	Pagati	Rimasti da pagare	TOTALE	Economie o eccedenze per assegnazioni speciali	complessivi (competenza e residui)	passivi al 30 giugno 1938
rimaste da pagare	TOTALE	o maggiori spese	Colonna q del conto consuntivo 1936-37	l	m	Colonne l + m	o	p	q
g = q - m	Colonne f + g	i = h - e	k = n ± o	= p - f	= q - g	n = p + q - h	= n - k	= f + i	= g + m
h = p + q - n									
17.67	8.180,407.38								
		247,775. »	2,407,149. 72	98,316. 07	2,191,229. 18	2,289,545. 25	117,604. 47	15,472,433. 74	10,371,336. 51
51.69	122,233. 81								
		24,084. 47	65,061. 96	13,802. 50	51,259. 46	65,061. 96	»	2,008,554. 19	173,643. 30
86.81	1,034,000. »								
		303,600. 36	432,339. 05	181,495. 95	230,777. 12	412,273. 07	20,065. 98	4,622,082. 76	1,264,843. 12
07.15	158,482. 97								
		84. 88	146,341. 82	32,952. 50	113,389. 32	146,341. 82	»	1,030,959. 65	271,872. 29
53.32	9,405,410. 14								
		575,544. 71	3,050,892. 55	326,567. 02	2,586,655. 08	2,913,222. 10	137,670. 45	23,134,030. 34	12,081,695. 22

eriali 13 agosto 1937 (lire 50,000) e 15 giugno 1937 (lire 50,000) convertito nella legge 5 novembre 1937, n. 1856, convertito nella legge 30 dicembre 1937, n. 2495 (lire 80,000), 3 marzo 1938, n. 142, convertito nella legge 4 giugno 1938, n. 792 (lire 7,000); e l'aumento di lire 1,062,253.17 per effetto del Regio decreto-legge 10 maggio 1938, n. 571 (lire 1,000,000), e dei decreti ministeriali 13 dicembre 1937, n. 123686 (lire 14,942.28), 17 marzo 1938, n. 105280 (lire 13,519.29), 7 giugno 1938, n. 110836 (lire 13,766.70) e 30 giugno 1938, n. 120401 (lire 20,024.90), emanati in applicazione della legge 13 aprile 1933, n. 397, contenente disposizioni sui mercati all'ingrosso del pesce.

Comprese lire 777,575 per effetto dei decreti ministeriali 17 dicembre 1937, n. 124556 (lire 232,750), 4 febbraio 1938, n. 102787 (lire 54,000), emanato in applicazione del citato Regio decreto-legge 27 giugno 1937, n. 1033 che stabilisce nuove misure dei compensi per prestazioni straordinarie del personale statale, 27 giugno 1938, n. 113461 (lire 250,025), e dei Regi decreti-legge 3 marzo 1938, n. 142, convertito nella legge 4 giugno 1938, n. 792 (lire 140,800), 10 maggio 1938, n. 571 (lire 50,000), e 16 giugno 1938, n. 837 (lire 50,000).



RENDICONTO GENERALE  
PER L'ESERCIZIO FINANZIARIO  
1937-38.

Ministero dell'agricoltura e delle foreste

Capitoli				Conto della competenza per l'esercizio 1937-				
Numero			Denominazione	Somme				
del 1936-37	del 1937-38	del 1938-39		previste	accertate			TOTALE colonne f + g
					pagate	rimaste da pagare	Rapparti fra le colonne	
a	b	c	d					
			Riporto . . .	32,878,048. 17	22,807,463. 32	9,495,040. 18	32,302,503. 46	
7	5	5	Sussidi al personale (escluso quello forestale) in attività di servizio o già appartenente all'Amministrazione e relative famiglie. . . . .	(a) 191,000. »	189,970. »	1,030. »	191,000. »	
8 e 16 parte	6	6	Fitto di locali per gli organi compartimentali e provinciali ( <i>Spese fisse</i> ). . . . .	(c) 1,005,750. »	342,697. »	590,753. »	933,460. 97	
9	7	7	Manutenzione di locali e canoni d'acqua per l'edificio del Ministero . . . . .	(d) 203,000. »	158,262. »	44,638. »	202,947. 84	
10	8	8	Acquisto di opere, giornali e riviste per la biblioteca . . . . .	40,000. »	39,811. »	188. »	39,999. 70	
11	9	9	Spese per telegrammi e canoni vari dovuti all'Amministrazione postelegrafica ( <i>Spesa obbligatoria</i> ) . . . . .	(e) 607,312. 35	386,112. 25	221,200. »	607,312. 25	
12	10	10	Spese di liti ( <i>Spesa obbligatoria</i> ) . . . . .	(f) 20,000. »	18,315. 85	1,408. »	19,724. 83	
13	11	11	Residui passivi eliminati a senso dell'articolo 36 del Regio decreto 18 novembre 1923, n. 2440, sulla contabilità generale e reclamati dai creditori ( <i>Spesa obbligatoria</i> ) . . . . .	per memoria	»	»	»	
14	12	12	Spese casuali . . . . .	(g) 160,000. »	159,996. »	4. »	160,000. »	
15	13	13	Spese per le statistiche concernenti i servizi dell'Amministrazione dell'agricoltura e delle foreste (articolo 3 del Regio decreto-legge 27 maggio 1929, n. 1285, convertito nella legge 21 dicembre 1929, n. 2238) . . . . .	(h) 68,700. »	54,980. »	20. »	55,000. »	
17 e 16 parte	14	14	Spese generali per il funzionamento di organi compartimentali e provinciali (compresa la stampa del bollettino degli usi civici e del bollettino di pesca, piscicoltura ed idrobiologia) . . . . .	(i) 2,385,250. »	2,070,872. 24	231,585. 80	2,302,458. 04	
				37,559,060. 52	26,228,479. 66	10,585,927. 46	36,814,407. 09	

- (a) Compresse lire 40,000 per effetto dei Regi decreti-legge 10 maggio 1938, n. 571 (lire 20,000) e 16 giugno 1938, n. 837 (lire 20,000).  
 (b) Somma perentia agli effetti amministrativi.  
 (c) Dedotte lire 434,000 per effetto dei decreti ministeriali 13 agosto 1937, n. 114467 (lire 200,000); 23 settembre 1937, n. 117614 (lire 84,000), e 15 novembre 1937, n. 121679 (lire 150,000), emanati in applicazione del Regio decreto-legge 30 marzo 1937, n. 1334, convertito nella legge 23 dicembre 1937, n. 2625, recante norme circa il pagamento dei contributi dovuti allo Stato per il funzionamento degli Ispettorati provinciali dell'agricoltura.  
 (d) Compresse lire 130,000 per effetto dei Regi decreti-legge 5 novembre 1937, n. 1856, convertito nella legge 30 dicembre 1937, n. 2457 (lire 80,000), 3 marzo 1938, n. 142, convertito nella legge 4 giugno 1938, n. 792 (lire 40,000) e del Regio decreto 25 aprile 1938, n. 409 (lire 10,000).  
 (e) Compresse lire 512,312.35 per effetto del citato Regio decreto-legge 5 novembre 1937, n. 1856 (lire 10,000) e dei decreti ministeriali 29 ottobre 1937, n. 121472 (lire 100,000), 28 febbraio 1938, n. 104821 (lire 200,000); 30 giugno 1938, n. 116707 (lire 100,000) e 30 giugno 1938, n. 117758 (lire 102,312.35), mediante prelevamento dal Fondo di riserva per le spese obbligatorie e d'ordine.

Compresse lire 1  
per le spese  
Compresse lire  
per le spese  
1938, n. 571  
Compresse lire 2  
Dedotte lire 61  
1937, n. 11  
l'aumento d

l'agricoltura e delle foreste.

SPESA.

Somme		esercizio 1937-38		Conto dei residui degli esercizi precedenti					Pagamenti	Residui
accettate		Economie		Al 1° luglio 1937	Pagati	Rimasti da pagare	TOTALE	Economie o eccedenze per assegnazioni speciali	complessivi (competenza e residui)	passivi al 30 giugno 1938
rimaste da pagare		o maggiori spese		Colonna q del conto consuntivo 1936-37			Colonne l + m		(competenza e residui)	al 30 giugno 1938
g = q - m	h = p + q - n	i = h - e		k = n ± o	l = p - f	m = q - g	n = p + q - h	o = n - k	p = f + l	q = g + m
33.32	9,495,040.00	32,302,503.46	575,544.71	3,050,892.55	326,567.02	2,586,655.08	2,913,222.10	137,670.45	23,134,030.34	12,081,695.22
70. »	1,031. »	191,000. »	»	1,396. »	749. »	179. »	928. »	(b) 468. »	190,719. »	1,209. »
77. »	590,763.37	933,460.97	72,289.03	58,862.53	46,509.50	4,338.34	50,847.84	8,014.69	389,206.50	595,102.31
82. »	44,653.88	202,947.84	52.16	42,129.12	42,029. »	100.12	42,129.12	»	200,291. »	44,785.96
11. »	188.70	39,999.70	0.30	45.90	»	45.90	45.90	»	39,811. »	234.60
2.25	221,200. »	607,312.25	0.10	181,976.60	181,976.60	»	181,976.60	»	568,088.85	221,200. »
5.85	1,408.98	19,724.33	275.17	7,269.49	4,618.30	912.03	5,530.33	1,739.16	22,934.15	2,321.01
»	»	»	»	10,097. »	224. »	9,873. »	10,097. »	»	224. »	9,873. »
96. »	1. »	160,000. »	»	9. »	»	9. »	9. »	»	159,996. »	13. »
30. »	20. »	55,000. »	13,700. »	15. »	»	15. »	15. »	»	54,980. »	35. »
72.24	231,583.80	2,302,458.04	82,791.96	48,863.65	40,827.10	519.55	41,346.65	7,517. »	2,111,699.34	232,105.35
79.66	10,585,927.43	36,814,407.09	744,653.43	3,401,556.84	643,500.52	2,602,647.02	3,246,147.54	155,409.30	26,871,980.18	13,188,574.45

n. 837 (lire 20,000) Comprese lire 15,000 per effetto del decreto ministeriale 30 novembre 1937, n. 123970 mediante prelevamento dal Fondo di riserva per le spese obbligatorie e d'ordine.

1937, n. 117614 (lire 30,000) per effetto del Regio decreto 10 gennaio 1938, n. 6 (lire 30,000), mediante prelevamento dal Fondo di riserva per le spese impreviste, del citato Regio decreto-legge 3 marzo 1938, n. 142, (lire 75,000) e del Regio decreto-legge 10 maggio 1938, n. 571 (lire 30,000).

Comprese lire 20,000 per effetto del citato Regio decreto-legge 5 novembre 1937, n. 1856.

Dedotte lire 615,000 risultanti dalla differenza fra la diminuzione di lire 690,000 per effetto dei citati decreti ministeriali 13 agosto 1937, n. 114467 (lire 300,000), 23 settembre 1937, n. 117614 (lire 140,000), 15 novembre 1937, n. 121679 (lire 250,000); e l'aumento di lire 75,000 per effetto del Regio decreto-legge 16 giugno 1938, n. 837.

decreti ministeriali n. 6707 (lire 100,000) obbligatorie e d'ordine.

CORPORAZ

CULTURA

Numero			Capitoli	Conto della competenza per			
del 1936-37	del 1937-38	del 1938-39		Denominazione	previste	Somme	
			Rapporti tra le colonne			accertate	pagate
a	b	c		d	e = h ± i		
PENSIONI ED INDENNITÀ.							
18	15	15	Pensioni ordinarie ai personali civili e militari ( <i>Spese fisse</i> ) . . . . .	13,000,000. »	11,641,008. 10	1,358,991. 40	13,000,000. »
19	16	16	Indennità per una sola volta, invece di pensioni, ai termini degli articoli 3, 4 e 10 del Regio decreto 23 ottobre 1919, n. 1970, sulle pensioni, modificati dall'articolo 11 del Regio decreto 21 novembre 1923, n. 2480, ed assegni congeneri legalmente dovuti ( <i>Spesa obbligatoria</i> ) . . . . .	15,000. »	10,835. 80	4,164. 20	11,844. 30
20	17	17	Contributi all'Istituto Nazionale Fascista della previdenza sociale (invalidità, vecchiaia, disoccupazione e tubercolosi) e rimborsi all'Istituto Nazionale Fascista contro gl'infortuni sul lavoro (Regio decreto-legge 8 marzo 1923, n. 633, convertito nella legge 17 aprile 1925, n. 473). Indennità in caso di licenziamento o di cessazione dal servizio del personale straordinario ( <i>Spesa obbligatoria</i> ) . . . . .	288,000. »	73,101. 20	214,898. 80	242,829. 33
				13,303,000. »	11,724,945. 10	1,529,728. 80	13,303,000. »
AGRICOLTURA.							
I. — <i>Coltivazioni, industrie e difese agrarie.</i>							
21	18	18	Contributi ad enti ed uffici internazionali e nazionali che svolgono attività interessanti, in genere, l'agricoltura . . . . .	(b) 167,500. »	138,402. »	29,098. »	166,809. »
22	19	19	Contributi e spese per l'esecuzione dei provvedimenti intesi a combattere le frodi nella preparazione e nel commercio di sostanze di uso agrario e di prodotti agrari a norma del Regio decreto-legge 15 ottobre 1925, n. 2033, convertito nella legge 18 marzo 1926, n. 562, e successive modificazioni, e della legge 26 settembre 1920, n. 1363 . . . . .	600,000. »	599,033. »	967. »	599,050. »
23	20	20	Esperienze agrarie, acclimazione di seme di piante erbacee e legnose, escluso il grano, la vite e l'ulivo . . . . .	200,000. »	171,688. »	28,312. »	198,700. »
				967,500. »	909,123. »	58,377. »	969,559. »
							Comprese lire 24

(a) Somma perentia agli effetti amministrativi.

## SPESA.

delle foreste.

l'agricoltura

a competenza per

Somme

accertate

rimaste  
da pagareg  
= q - m

08. 10

35. 80

01. 20

15. 10

02. &gt;

03. &gt;

08. &gt;

03. &gt;

esercizio 1937-38		Conto dei residui degli esercizi precedenti					Pagamenti	Residui
Economie		Al 1° luglio 1937	Pagati	Rimasti da pagare	TOTALE	Economie o eccedenze per assegnazioni speciali	complessivi (competenza e residui)	passivi al 30 giugno 1938
o maggiori spese		Colonna q del conto consuntivo 1936-37			Colonne l + m			
TOTALE								
Colonne f + g		Colonna q			Colonne l + m			
h	i	k	l	m	n	o	p	q
= p + q - n	= h - e	= n ± o	= p - l	= q - g	= p + q - h	= n - k	= f + l	= g + m
13,000,000. >	>	3,371,848. 68	369,243. 78	2,761,947. 59	3,131,191. 37	240,657. 31	12,010,251. 88	4,120,939. 49
11,844. 30	3,155. 70	4,836. 25	>	4,136. 25	4,136. 25	(a) 700. >	10,835. 80	5,144. 75
242,829. 33	45,170. 67	145,114. 81	80,435. 60	64,679. 21	145,114. 81	>	153,536. 80	234,407. 34
3,254,673. 63	48,326. 37	3,521,799. 74	449,679. 38	2,830,763. 05	3,280,442. 43	241,357. 31	12,174,624. 48	4,360,491. 58
166,809. >	691. >	20,341. 40	20,341. 40	>	20,341. 40	>	158,743. 40	28,407. >
599,050. >	950. >	17. >	17. >	>	17. >	>	599,050. >	17. >
193,700. >	6,300. >	15,017. >	17. >	15,000. >	15,017. >	>	171,705. >	37,012. >
959,559. >	7,941. >	35,375. 40	20,375. 40	15,000. >	35,375. 40	>	929,498. 40	65,436. >

Comprese lire 24,000 per effetto del Regio decreto-legge 16 giugno 1938, n. 837.

CORPORAZ

CULTURA

Capitoli				Conto della competenza per l'esercizio 1937			TOTALE — Colonne f + g h = p + q - r
Numero			Denominazione	previste	Somme		
del 1936-37	del 1937-38	del 1938-39			Rapporti fra le colonne	pagate	rimaste da pagare
a	b	c	d	e = h ± i	f = p - l	g = q - m	h = p + q - r
			<i>Riporto . . .</i>	967,500. »	909,123. »	50,436. »	959,559. »
24	21	21	Spese per lo studio dei problemi della produzione frumentaria e per le sperimentazioni agricole (articolo 4 del Regio decreto-legge 29 luglio 1925, n. 1313, convertito nella legge 18 marzo 1926, n. 562 e legge 21 giugno 1928, n. 1391) . . . . .	(a) 2,771,000. »	2,554,888. »	196,612. »	2,750,500. »
25	22	22	Spese per incoraggiare lo sviluppo della frutticoltura nazionale - Impianto e funzionamento di vivai di piante fruttifere - Contributi ai consorzi istituiti per i vivai stessi (decreto luogotenenziale 18 febbraio 1917, n. 323 e legge 3 aprile 1921, n. 600) . . . . .	400,000. »	358,966. 45	38,033. »	396,999. 45
26	23	23	Spese per il controllo della produzione e del commercio del seme bachi da seta (legge 28 giugno 1923, n. 1512) . . . . .	54,000. »	51,000. »	»	51,000. »
27	24	24	Apicoltura - Incoraggiamenti; premi e sussidi; trasporti; osservatori, acquisto di attrezzi ed esperimenti . . . . .	42,500. »	42,491. 65	15. »	42,493. 50
28	25	25	Vivai governativi di viti americane - Regi uffici enologici - Cantine sperimentali - Istituti sperimentali di olivicoltura e di oleificio - Uffici agrari italiani all'estero . . . . .	555,000. »	549,900. 55	25. »	549,925. 55
29	26	26	Spese per l'incremento dell'olivicoltura e per le esperienze volte al progresso dell'elaiotecnica (Regio decreto-legge 12 agosto 1927, n. 1754, convertito nella legge 18 novembre 1928, n. 2690 e Regio decreto-legge 2 gennaio 1936, n. 59, convertito nella legge 2 aprile 1936, n. 617). . . . .	1,325,000. »	248,900. »	1,076,035. »	1,324,915. »
30	27	27	Spese per incoraggiare i perfezionamenti della meccanica agraria e la diffusione della più utile applicazione di essi (Regio decreto 6 settembre 1923, n. 2125) . . . . .	85,000. »	84,488. »	512. »	84,500. »
31	28	28	Spese per la distruzione dei nemici e dei parassiti delle piante - Servizio fitopatologico - Osservatori regionali di fitopatologia - Studi ed esperienze su malattie e nemici delle piante e sui mezzi per combatterle (legge 18 giugno 1931, n. 987) ( <i>Spesa obbligatoria</i> ) . . . . .	(c) 1,750,000. »	1,610,961. 96	126,037. 04	1,737,059. 03
32	29	29	Contributi e spese per il progresso della viticoltura e dell'enologia (Regio decreto-legge 2 settembre 1932, n. 1225, convertito nella legge 2 dicembre 1932, n. 1701) . . . . .	(e) 195,000. »	143,012. 50	14,817. 50	157,330. 25
»	29 bis	29 bis	Contributo dello Stato nelle spese di gestione dell'Ente nazionale per la distillazione delle materie vinose - (articolo 19, lettera b) della legge 10 giugno 1937, n. 1266 (f) . . . . .	(f) 300,000. »	299,940. »	60. »	300,000. »
33	30	30	Spese concernenti la disciplina della coltivazione, della raccolta e del commercio delle piante officinali (legge 6 gennaio 1931, n. 99) . . . . .	170,000. »	64,714. 40	96,285. 60	160,915. 40
				8,612,000. »	6,918,386. 51	1,597,316. 49	8,515,697. 18

(a) Dedotte lire 129,000 per effetto dei Regi decreti-legge 3 marzo 1938, n. 142, convertito nella legge 4 giugno 1938, n. 792 (lire 110,000) e 16 giugno 1938, n. 837 (lire 19,000).

(b) Somma perentia agli effetti amministrativi.

(c) Compresse lire 550,000 per effetto dei decreti ministeriali 28 aprile 1938, n. 108829 (lire 450,000) e 15 giugno 1938, n. 112992 (lire 100,000), mediante prelevamento dal Fondo di riserva per le spese obbligatorie e d'ordine.

(d) Compresse lire

(e) Dedotte lire

(f) Capitolo istitu

giugno 1937

## SPESA.

ell'agricoltura e delle foreste.

Somme		Economie		Conto dei residui degli esercizi precedenti					Pagamenti	Residui	
accertate		o		Al 1° luglio 1937	Pagati	Rimasti	TOTALE	o eccedenze		complessivi	passivi
rimaste da pagare		maggiori spese		Colonna q del conto consuntivo 1936-37		da pagare	-	per assegnazioni speciali		(competenza e residui)	al 30 giugno 1938
g	h	i	k	l	m	n	o	p	q		
= q - m	= p + q - n	= h - e	= n ± o	= p - f	= q - g	= p + q - h	= n - k	= f + l	= g + m		
123. »	50,436. »	959,559. »	7,941. »	35,375. 40	20,375. 40	15,000. »	35,375. 40	»	929,498. 40	65,436. »	
388. »	195,612. »	2,750,500. »	20,500. »	142,661. »	116,661. »	26,000. »	142,661. »	»	2,674,549. »	224,612. »	
066. 45	33,031. »	396,999. 45	3,000. 55	142,867. 15	138,368. 15	4,499. »	142,867. 15	»	497,334. 60	42,532. »	
000. »	»	51,000. »	»	»	»	»	»	»	51,000. »	»	
491. 65	1. »	42,493. 50	6. 50	4. »	4. »	»	4. »	»	42,495. 65	1. 85	
000. 55	25. »	549,925. 55	5,074. 45	2. 30	2. 30	»	2. 30	»	549,902. 85	25. »	
000. »	1,076,015. »	1,324,915. »	85. »	1,746,810. »	383,163. 15	1,363,317. 85	1,746,481. »	(b) 329. »	632,063. 15	2,439,332. 85	
488. »	2. »	84,500. »	500. »	15,015. »	15,015. »	»	15,015. »	»	99,503. »	12. »	
061. 96	126,027. 07	1,737,059. 03	12,940. 97	148,943. 18	107,609. 72	25,333. 46	132,943. 18	(d) 16,000. »	1,718,571. 68	151,430. 53	
012. 50	14,817. 75	157,830. 25	37,169. 75	6,019. »	6,019. »	»	6,019. »	»	149,031. 50	14,817. 75	
040. »	61. »	300,000. »	»	»	»	»	»	»	299,940. »	60. »	
714. 40	96,301. »	160,915. 40	9,084. 60	120,017. »	34,017. »	80,950. »	114,967. »	(b) 5,050. »	98,731. 40	177,151. »	
086. 51	1,597,310. »	8,515,697. 18	96,302. 82	2,357,714. 03	821,234. 72	1,515,100. 31	2,336,335. 03	21,379. »	7,739,621. 23	3,112,410. 98	

n. 792 (lire 110,000)

(a) Comprese lire 8,000 perente agli effetti amministrativi.

(b) Dedotte lire 5,000 per effetto del Regio decreto-legge 16 giugno 1938, n. 837.

(c) Capitolo istituito e somma iscritta per effetto del decreto interministeriale 7 giugno 1938, emanato in applicazione della legge 10 giugno 1937, n. 1266, concernente provvedimenti per la viticoltura e la produzione vinicola.

1938, n. 112992

Capitoli				Conto della competenza per			
Numero			Denominazione	Rapporti fra le colonne	Somme		
del 1936-37	del 1937-38	del 1938-39			previste	accertate	
						pagate	rimaste da pagare
a	b	c	d	e = h ± i	f = p - l	g = q - m	
II. — <i>Sperimentazione pratica e propaganda agraria.</i>							
34	31	31	Spese per il funzionamento delle Regie stazioni agrarie sperimentali (Regio decreto-legge 25 novembre 1929, n. 2226, convertito nella legge 5 giugno 1930, n. 951); borse e sussidi di tirocinio o di perfezionamento presso stazioni agrarie all'interno e all'estero per la sperimentazione agraria; sussidi di studio per orfani di guerra; acquisto di pubblicazioni agrarie da distribuirsi allo scopo di diffondere pratiche agrarie; studi ed esperienze relative al servizio di meteorologia applicata all'agricoltura. . . . .	(a)	1,170,000. »	1,161,389. 54	4,348. 90
35	32	32	Contributi e spese per la istruzione professionale dei contadini (legge 16 giugno 1932, n. 826). . . . .	(c)	885,000. »	792,159. 50	48,797. 50
36	33	33	Spese, concorsi e sussidi fissi per istituti sperimentali consorziali, laboratori (Regio decreto-legge 25 novembre 1929, n. 2226, convertito nella legge 5 giugno 1930, n. 951) colonie agricole, erbari, accademie ed associazioni agrarie . . . . .	(d)	1,975,000. »	1,874,691. »	100,309. »
»	33 bis	»	Contributi ai Consorzi delle Cattedre ambulanti di agricoltura (Regio decreto 6 dicembre 1928, n. 3433 e successive modificazioni - articolo 7 del Regio decreto-legge 30 marzo 1937, n. 1352) (e) . . . . .	(e)	10,949,000. »	10,694,800. »	»
38	34	34	Contributi e sussidi a favore di enti ed associazioni, con preferenza per quelli di carattere nazionale, per cinematografie od altre forme di propaganda e di istruzione agraria, specialmente riguardanti la tecnica frumentaria . . . . .		385,000. »	384,910. »	90. »
					15,364,000. »	14,907,950. 04	153,545. 46
III. — <i>Meteorologia e geodinamica.</i>							
39	35	35	Studi sui fenomeni atmosferici - Spese e concorsi per servizio meteorologico, geofisico e geodinamico - Contributi ad istituzioni, società e privati che svolgono opera per il progresso della meteorologia, geofisica e geodinamica. . . . .		200,000. »	199,910. 20	»

) Dedotte lire 30,000 per effetto del Regio decreto-legge 3 marzo 1938, n. 142, convertito nella legge 4 giugno 1938, n. 792.

(b) Somma perenta agli effetti amministrativi.

(c) Dedotte lire 1,075,000 per effetto dei Regi decreti-legge 10 maggio 1938, n. 571 (lire 1,000,000), e 16 giugno 1938, n. 837 (lire 75,000).

(d) Compresse lire 30,000 per effetto del citato Regio decreto-legge 3 marzo 1938, n. 142.

Capitolo istitu  
plicazione d  
il pagamento  
risultanti d  
2,344,000), 1  
Regio decret  
vertito nella

Somme accertate		Esercizio 1937-38		Conto dei residui degli esercizi precedenti				Pagamenti	Residui	
rimaste da pagare	g = q - m	TOTALE Colonne f + g h = p + q - n ±	Economie o maggiori spese i = h - e	Al 1° luglio 1937 Colonna q del conto consuntivo 1936-37 κ = n ± o	Pagati l = p - f	Rimasti da pagare m = q - g	TOTALE Colonne l + m n = p + q - h	Economie o eccedenze per assegnazioni speciali o = n - κ	complessivi (competenza e residui) p = f + l	passivi al 30 giugno 1938 q = m + g
9.54	4,348.92	1,165,738.50	4,261.50	105,316.92	54,286. »	4,315.46	58,601.46	(b) 46,715.46	1,215,675.54	8,664.42
9.50	48,797.50	840,957. »	44,043. »	7. »	7. »	»	7. »	»	792,166.50	48,797.50
1. »	100,300. »	1,975,000. »	»	6,228. »	3,428. »	2,800. »	6,228. »	»	1,878,119. »	103,109. »
0. »	»	10,694,800. »	254,200. »	»	»	»	»	»	10,694,800. »	»
0. »	90. »	385,000. »	»	90. »	90. »	»	90. »	»	385,000. »	90. »
0.04	153,545.46	15,061,495.50	302,504.50	111,641.92	57,811. »	7,115.46	64,926.46	46,715.46	14,965,761.04	160,660.92
0.20	»	199,910.20	89.80	5,690. »	5,689.80	»	5,689.80	0.20	205,600. »	»

S, n. 792.

837 (lire 75,000).

Capitolo istituito con lo stanziamento di lire 5,000,000 per effetto del decreto ministeriale 13 agosto 1937, n. 114467, emanato in applicazione del Regio decreto-legge 30 marzo 1937, n. 1352, convertito nella legge 23 dicembre 1937, n. 2625, recante norme circa il pagamento dei contributi dovuti allo Stato per il funzionamento degli Ispettorati provinciali dell'agricoltura. Comprese lire 5,949,000 risultanti dalla differenza fra l'aumento di lire 6,844,000 per effetto dei decreti ministeriali 23 settembre 1937, n. 117614 (lire 2,344,000), 15 novembre 1937, n. 121679 (lire 3,500,000) e 15 giugno 1938, n. 112057 (lire 1,000,000), emanati in applicazione dell'indicato Regio decreto-legge 30 marzo 1937, n. 1352, e la diminuzione di lire 895,000 per effetto dei Regi decreti-legge 3 marzo 1938, n. 142, convertito nella legge 4 giugno 1938, n. 792 (lire 725,000); 10 maggio 1938, n. 571 (lire 100,000) e 16 giugno 1938, n. 837 (lire 70,000).



Capitoli				Conto della competenza per l'esercizio 1937-38				
Numero			Denominazione	previste	Somme accertate		TOTALE Colonne f + g h = p + q - n	
del 1936-37	del 1937-38	del 1938-39			Rapporti tra le colonne	pagate		rimaste da pagare
a	b	c	d					
<b>IV. — Zootecnia e Caccia.</b>								
40	36	36	Spese per incoraggiare, aumentare, migliorare e tutelare la produzione zootecnica nazionale di ogni specie (legge 29 giugno 1929, n. 1366) — Industria lattifera, alimentazione del bestiame, ricoveri e concimaie, sperimentazione, libri genealogici — Industria del freddo — Contributi ed altre spese per gli istituti zootecnici (legge 6 luglio 1912, n. 832, e successive modificazioni ed aggiunte) . . . . .	4,950,000. »	4,854,840. 50	94,060. 20	4,948,903. 70	
41	37	37	Contributi per il funzionamento dei depositi cavalli stalloni, comprese le spese di manutenzione e sistemazione dei locali (legge 26 giugno 1887, n. 4644, art. 9 del Regio decreto-legge 29 dicembre 1932, n. 1713, convertito nella legge 3 aprile 1933, n. 319; Regi decreti 6 settembre 1923, n. 2125, 4 maggio 1924, n. 966, ed articoli 2 e 3 del testo unico approvato con Regio decreto 14 settembre 1931, n. 1175) . . . . .	10,000,000. »	9,999,798. 80	2. 00	9,999,800. 80	
42	38	38	Spese per la protezione della selvaggina e per l'esercizio della caccia (art. 88 del testo unico approvato con Regio decreto 15 gennaio 1931, n. 117). . . . .	(a) 395,000. »	379,152. »	5,847. 20	384,999. »	
43	39	39	Spese per l'organizzazione dei cacciatori, per il funzionamento delle Commissioni provinciali venatorie, delle Associazioni provinciali e delle rispettive sezioni, e per la loro attività tecnica (art. 87 del testo unico approvato con Regio decreto 15 gennaio 1931, n. 117) . . . . .	(b) 3,936,397. 47	2,657,427. »	1,278,970. 47	3,936,397. 47	
				19,281,397. 47	17,891,218. 30	1,378,882. 67	19,270,100. 97	
<b>V. — Pesca.</b>								
44	40	40	Spese per l'incremento e la disciplina della pesca (articolo 91 del testo unico approvato con il Regio decreto 8 ottobre 1931, n. 1604) . . . . .	(c) 1,174,300. »	1,133,511. 25	20,776. 10	1,154,287. 35	
				44,631,697. 47	41,050,976. 30	3,150,514. 00	44,201,491. 20	

- (a) Dedotte lire 5,000 per effetto del Regio decreto-legge 3 marzo 1938, n. 142, convertito nella legge 4 giugno 1938, n. 792.  
 (b) Somma iscritta con i decreti ministeriali 19 aprile 1938, n. 107184 (lire 2,948,857.45); 10 maggio 1938, n. 108551 (lire 78,435.89); 30 giugno 1938, n. 123035 (lire 74,745.63) e 30 giugno 1938, n. 123902 (lire 834,349.50), emanati in applicazione del testo unico delle leggi e dei decreti per la protezione della selvaggina e per l'esercizio della caccia, approvato col Regio decreto 15 gennaio 1931, n. 117.  
 (c) Comprese lire convertite in lire n. 1856, co

l'agricoltura delle foreste.

SPESA.

Somme accertate		Esercizio 1937-38		Conto dei residui degli esercizi precedenti				Pagamenti complessivi		Residui passivi	
rimaste da pagare		Economie o maggiori spese		Al 1° luglio 1937	Pagati	Rimasti da pagare	TOTALE	Economie o eccedenze per assegnazioni speciali	(competenza e residui)		al 30 giugno 1938
g = q - m		i = h - e		Colonna q del conto consuntivo 1936-37	l = p - f	m = q - g	Colonne l + m	o = n - k	p = f + l		q = g + m
h = p + q - n		i = h - e		k = n ± o	l = p - f	m = q - g	n = p + q - h	o = n - k	p = f + l		q = g + m
0.50	94,063.2	4,948,903.70	1,096.30	49,922. »	15,830. »	30,642. »	46,472. »	3,450. »	4,870,670.50	124,705.20	
8.80	2. »	9,999,800.80	199.20	318.90	318.90	»	318.90	»	10,000,117.70	2. »	
2. »	5,847. »	384,999. »	10,001. »	1,792.40	350. »	402.80	752.80	1,039.60	379,502. »	6,249.80	
7. »	1,278,970.47	3,936,397.47	»	1,106,471.59	1,101,818. »	4,653.59	1,106,471.59	»	3,759,245. »	1,283,624.06	
3.30	1,378,882.67	19,270,100.97	11,296.50	1,158,504.89	1,118,316.90	35,698.39	1,154,015.29	4,489.60	19,009,535.20	1,414,581.06	
.25	20,776.10	1,154,287.35	20,012.65	52,362.75	49,922.75	2,000. »	51,922.75	440. »	1,183,434. »	22,776.10	
3.30	3,150,514.90	44,201,491.20	430,206.27	3,685,913.59	2,052,975.17	1,559,914.16	3,612,889.33	73,024.26	43,103,951.47	4,710,429.06	

1938, n. 792.  
 1951 (lire 78,435,890) e la diminuzione di lire 20,000 per effetto del Regio decreto-legge 5 novembre 1937, n. 1856, convertito nella legge 30 dicembre 1937, n. 2495.

CORPORAZ

CULTURA

Numero			Capitoli	Conto della competenza per l'esercizio 1937-38					
del 1936-37	del 1937-38	del 1938-39		Denominazione	previste	Somme accertate		TOTALE Colonne f + g h = p + q - n	
a	b	c	d			e = h ± i	f = p - l		g = q - m
				Rapporti tra le colonne					
			CREDITO AGRARIO.						
45	41	41	Contributo dello Stato a favore dell'Istituto di credito agrario per la Sardegna - Spese di vigilanza sulle casse comunali di credito agrario e di altri enti od istituti esercenti il credito agrario (articolo 98 del testo unico 9 aprile 1922, n. 932) . . . . .		25,500. >	25,500. >	>	25,500. >	
			FORESTE.						
			<i>Spese per i servizi.</i>						
46	42	42	Contributo dovuto all'Azienda di Stato per le foreste demaniali pel mantenimento del Parco Nazionale del Gran Paradiso, del Parco Nazionale di Abruzzo e del Parco Nazionale dello Stelvio (Regi decreti-legge 3 dicembre 1922, n. 1584, convertito nella legge 17 aprile 1925, n. 473; 11 gennaio 1923, n. 257, convertito nella legge 12 luglio 1923, n. 1511; 24 gennaio 1924, n. 168, convertito nella legge 17 aprile 1925, n. 473; 4 gennaio 1925, n. 69, convertito nella legge 21 marzo 1926, n. 597; 11 dicembre 1933, n. 1718, convertito nella legge 25 gennaio 1934, n. 233 e legge 24 aprile 1935, n. 740) . . . . .		440,000. >	440,000. >	>	440,000. >	
47	43	43	Spese per incoraggiamento alla silvicoltura ed alle piccole industrie forestali; concorso nelle spese per la lotta contro i parassiti delle piante forestali; contributi per la gestione dei patrimoni silvo-pastorali dei Comuni ed altri Enti (Regio decreto 30 dicembre 1923, n. 3267) . . . . .		(a) 4,900,000. >	4,087,643. 11	812,356. 89	4,900,000. >	
48	44	44	Delimitazione delle zone da assoggettare al regime dei vincoli forestali e formazione d'ufficio dei piani economici dei boschi (Regio decreto 30 dicembre 1923, n. 3267) . . . . .		(c) 525,000. >	485,934. 78	21,369. 10	507,333. 88	
49	45	45	Istruzione forestale (scuole, borse di studio e di perfezionamento, ricerche e studi silvani) (Regio decreto 30 dicembre 1923, n. 3267). . . . .		120,000. >	55,299. >	64,676. 95	119,975. 95	
					5,985,000. >	5,068,876. 89	898,432. 94	5,967,309. 83	

(a) Dedotte lire 100,000 per effetto del Regio decreto-legge 5 novembre 1937, n. 1856, convertito nella legge 30 dicembre 1937, n. 2496.

(b) Somma perentia agli effetti amministrativi.

(c) Compresse lire

l'agricoltura delle foreste.

SPESA.

Somme		Esercizio 1937-38		Conti dei residui degli esercizi precedenti					Pagamenti	Residui
accertate	rimaste da pagare	TOTALE Colonne f + g	Economie o maggiori spese	Al 1° luglio 1937 — Colonna q del conto consuntivo 1936-37	Pagati	Rimasti da pagare	TOTALE — Colonne l + m	Economie o eccedenze per assegnazioni speciali	complessivi (competenza e residui)	passivi al 30 giugno 1938
g	h	i	k	l	m	n	o	p	q	
= q - m	= p + q - n	= h - e	= n ± o	= p - f	= q - g	= p + q - h	= n - k	= f + l	= g + m	
0. »	»	25.500. »	»	»	»	»	»	»	25.500. »	»
0. »	»	440.000. »	»	»	»	»	»	»	440.000. »	»
3. 11	812.356. 80	4.900.000. »	»	883.597. 44	410.871. 35	412.605. 02	823.476. 37	(b) 60.121. 07	4.498.514. 46	1.224.961. 91
4. 78	21.399. 10	507.333. 88	17.666. 12	5.292. »	5.292. »	»	5.292. »	»	491.226. 78	21.399. 10
9. »	64.670. 95	119.975. 95	24. 05	59.887. 94	49.579. 34	278. 60	49.857. 94	10.030. »	104.878. 34	64.955. 55
3. 89	898.432. 94	5.967.309. 83	17.690. 17	948.777. 38	465.742. 69	412.883. 62	878.626. 31	70.151. 07	5.534.619. 58	1.311.316. 56

bre 1937, n. 2496. ) Comprese lire 100.000 per effetto del citato Regio decreto-legge 5 novembre 1937, n. 1856.

CORPORAZ.

CULTURA

Capitoli				Conto della competenza per			esercizio 1937-38		
Numero			Denominazione	Somme				TOTALE — Colonne f + g h = p + q - n	
del 1936-37	del 1937-38	del 1938-39		Rapporti fra le colonne	previste	accertate			
						pagate			rimaste da pagare
							e = h ± i		
a	b	c	d						
<i>Spese generali.</i>									
50	46	46	Stipendi ed assegni fissi agli ufficiali, sottufficiali, militi ed allievi della Milizia nazionale forestale ed agli ufficiali del Regio esercito, comandati temporaneamente in servizio nella Milizia stessa ed indennità agli appartenenti alla Milizia forestale ausiliaria (leggi 13 dicembre 1928, n. 3141, e 24 dicembre 1928, n. 3207, e regolamento approvato con Regio decreto 3 ottobre 1929, n. 1997) . . . . .	(a) 39,170,380. »	36,825,380. »	2,240,000.	39,065,380. »		
51	47	47	Indennità di tramutamento, di missione, pernottazione e dislocamento ad ufficiali, sottufficiali e militi della Milizia nazionale forestale, agli ufficiali del Regio esercito comandati temporaneamente in servizio nella Milizia stessa ed agli agenti della Milizia forestale ausiliaria — Competenze ai membri di commissioni . . . . .	(b) 2,491,000. »	2,348,258. 80	107,225. 80	2,455,484. 09		
52	48	48	Spese per corredo ed equipaggiamento, armamento, munizioni e buffetterie, fitto locali e caserme, casermaggio, e per concorso nell'acquisto quadrupedi. . . . .	(d) 1,600,000. »	1,374,914. 75	219,808. 15	1,594,722. 90		
53	49	49	Spese per il funzionamento delle scuole della Milizia, spese d'ufficio e diverse — Spese per il servizio sanitario, e spese funerarie in caso di decesso in servizio . . . . .	(e) 1,560,443. 17	1,540,534. 50	19,620. 80	1,560,160. 70		
54	50	50	Stipendi ed assegni fissi al personale forestale civile di ruolo in servizio della Milizia nazionale forestale. — Retribuzione al personale avventizio (legge 13 dicembre 1928, n. 3141).. . . . .	(f) 2,452,400. »	2,002,400. »	440,000. »	2,442,400. »		
55	51	51	Indennità di tramutamento o di missione e diarie per Commissioni al personale forestale civile, passato alla dipendenza della Milizia nazionale forestale, ed indennità ai messi comunali. . . . .	87,400. »	53,258. 20	19,559. 21	72,827. 41		
56	52	52	Premi di operosità e di rendimento al personale della Milizia nazionale forestale ed al personale forestale civile. . . . .	(h) 195,700. »	176,849. »	17,035. »	198,884. »		
57	53	53	Sussidi al personale militare e forestale civile in servizio della Milizia nazionale forestale ed a quello già appartenente all'Amministrazione e relative famiglie . . . . .	90,000. »	90,000. »	»	90,000. »		
				47,647,323. 17	44,411,595. 25	3,063,233. 50	47,474,859. 10		
				53,632,323. 17	49,480,472. 14	3,961,636. 33	53,442,168. 93		

- (a) Comprese lire 1,300,000 per effetto del decreto ministeriale 4 febbraio 1938, n. 102787, emanato in applicazione del Regio decreto-legge 27 giugno 1937, n. 1033, convertito nella legge 30 dicembre 1937, n. 2322, concernente miglioramenti economici al personale.  
 (b) Comprese lire 7,000 per effetto del Regio decreto-legge 3 marzo 1938, n. 142, convertito nella legge 4 giugno 1938, n. 792.  
 (c) Comprese lire 194.56 prescritte.  
 (d) Comprese lire 300,000 per effetto del citato Regio decreto-legge 3 marzo 1938, n. 142.  
 (e) Comprese lire 370,443.17 per effetto del Regio decreto-legge 5 novembre 1937, n. 1856, convertito nella legge 30 dicembre 1937, n. 2465 (lire 121,410.64) e del citato Regio decreto-legge 3 marzo 1938, n. 142, (lire 249,032.53).

Comprese lire 15  
 Comprese lire 6  
 Comprese lire 1  
 10 maggio  
 ministeriali 1

agricoltura delle foreste.

SPESA.

esercizio 1937-38		Conto dei residui degli esercizi precedenti					Pagamenti	Residui	
Somme accertate		Economie o maggiori spese	Al 1° luglio 1937 — Colonna q del conto consuntivo 1936-37	Pagati	Rimasti da pagare	TOTALE — Colonne l+m	Economie o eccedenze per assegnazioni speciali	complessivi (competenza e residui)	passivi al 30 giugno 1938
g = q - m	h = p + q - n	i = h - e	k = n ± o	l = p - f	m = q - g	n = p + q - h	o = n - k	p = f + l	q = g + m
» 2.240.000	80,065,380	» 105,000	» 1,980.000	» 1,816,750. 59	»	» 1,816,750. 59	» 163,249. 41	» 38,642,130. 59	» 2,240,000
80 107,225. 21	2,455,484. 09	» 35,515. 91	» 116,651. 40	» 97,629. 10	» 1,629. 51	» 99,258. 61	(c) 17,392. 79	» 2,445,887. 90	» 108,854. 80
75 219,808. 15	1,594,722. 90	» 5,277. 10	» 31,345. 10	» 20,642. 74	»	» 20,642. 74	» 10,702. 36	» 1,395,557. 49	» 219,808. 15
50 19,626. 20	1,560,160. 70	» 282. 47	» 5,028. 51	» 2,499. 02	»	» 2,499. 02	» 2,529. 49	» 1,543,033. 52	» 19,626. 20
» 440,000	2,442,400	» 10,000	» 400,000	» 286,966. 80	»	» 286,966. 80	» 113,033. 20	» 2,289,366. 80	» 440,000
20 19,568. 21	72,827. 41	» 14,572. 59	» 16,136. 14	» 15,232. 78	» 803. 70	» 16,036. 48	(a) 99. 66	» 68,490. 98	» 20,372. 91
» 17,035	193,884	» 1,816	» 18,967. 20	» 18,792. 63	»	» 18,792. 63	» 174. 57	» 195,641. 63	» 17,035
»	90,000	»	»	»	»	»	»	» 90,000	»
25 3,063,263. 58	17,174,859. 10	» 172,464. 07	» 2,568,128. 35	» 2,258,513. 66	» 2,433. 21	» 2,260,946. 87	» 307,181. 48	» 46,670,108. 91	» 3,065,697. 06
14 3,961,631. 71	53,142,168. 93	» 190,154. 24	» 3,516,905. 73	» 2,724,256. 35	» 415,316. 83	» 3,139,573. 18	» 377,332. 55	» 52,204,728. 49	» 4,377,013. 62

Regio decreto-legge  
n. 792.

Comprese lire 152,200 per effetto del citato decreto ministeriale 4 febbraio 1938, n. 102787.

Comprese lire 69,95 prescritte.

Comprese lire 120,200 per effetto dei Regi decreti-legge 3 marzo 1938, n. 142, convertito nella legge 4 giugno 1938, n. 792 (lire 9,200), 10 maggio 1938, numero 571 (lire 5,000); del citato decreto ministeriale 4 febbraio 1938, n. 102787 (lire 11,000) e dei decreti ministeriali 17 dicembre 1937, n. 124556 (lire 50,000) e 27 giugno 1938, n. 113461 (lire 45,000).

Decreto 1937, n. 2497

CORPORAZ.

CELTECA

Capitoli			Conto della competenza per					
Numero			Somme					
del 1936-37	del 1937-38	del 1938-39	Denominazione	previste	accertate			
a	b	c		d	pagate	rimaste da pagare	TOTALE	
				e	f	g	h	
				= h ± i	= p - l	= q - m	= p + q - n	
				Rapporti fra le colonne				
			BONIFICA INTEGRALE.					
58	54	»	Contributo al Segretariato nazionale per la montagna (articoli 3 e 22 del Regio decreto-legge 8 marzo 1934, n. 679, convertito nella legge 25 marzo 1935, n. 353) (a) . . . . .	»	»	»	»	
59	55	54	Spese per il servizio dei Regi tratturi del Tavoliere di Puglia e delle trazzere in Sicilia (Regio decreto 30 dicembre 1923, n. 3244 e successive modificazioni ed aggiunte) . . . . .	90,000. »	70,000. »	18,233. »	88,233. »	
60	56	55	Manutenzione delle opere comprese nei bacini montani . . . . .	3,300,000. »	1,218,343. 69	2,076,333. 00	3,294,677. 31	
61	57	56	Concorsi a premi per opere di piccola bonifica agraria - Spese per combattere la malaria . . . . .	300,000. »	65,500. »	213,000. »	278,500. »	
62	58	57	Esecuzione della legislazione sul bonificamento dell'Agro Romano e zone di estendimento, e sul bonificamento in genere (descrizione dei fondi; ricerche e lavori compiuti da estranei; acquisto di strumenti ed oggetti; pubblicazioni) . . . . .	10,000. »	10,000. »	»	10,000. »	
				3,700,000. »	1,363,843. 69	2,307,566. 69	3,671,410. 31	

(a) Capitolo soppresso per effetto del Regio decreto-legge 8 luglio 1937, n. 1210, convertito nella legge 30 dicembre 1937, n. 2530.

## SPESA.

delle foreste.

agricoltura

esercizio 1937-38		Conto dei residui degli esercizi precedenti					Pagamenti	Residui	
Somme accertate		Economie	A 1° luglio 1937	Pagati	Rimasti da pagare	TOTALE	o eccedenze per assegnazioni speciali	complessivi (competenza e residui)	passivi al 30 giugno 1938
rimaste da pagare		o maggiori spese	Colonna q del conto consuntivo 1936-37			Colonne l + m		(competenza e residui)	al 30 giugno 1938
g = q - m	h = p + q - n	i = h - e	k = n ± o	l = p - f	m = q - g	n = p + q - h	o = n - k	p = f + l	q = g + m
»	»	»	»	»	»	»	»	»	»
»	88,233. »	1,767. »	42,240. 20	20,158. »	»	20,158. »	22,082. 20	90,158. »	18,233. »
»	18,233. »	»	»	»	»	»	»	»	»
»	3,294,677. 31	5,322. 69	2,025,572. 62	1,420,530. 66	537,831. 75	1,958,362. 41	67,210. 21	2,638,874. 35	2,614,165. 37
»	2,076,332. 69	»	»	»	»	»	»	»	»
»	278,500. »	21,500. »	351,584. 45	171,301. 95	180,282. 50	351,584. 45	»	236,801. 95	393,282. 50
»	213,000. »	»	»	»	»	»	»	»	»
»	10,000. »	»	»	»	»	»	»	10,000. »	»
»	»	»	»	»	»	»	»	»	»
»	3,674,410. 31	28,589. 69	2,419,397. 27	1,611,990. 61	718,114. 25	2,330,104. 86	89,292. 41	2,975,834. 30	3,025,680. 87
»	2,307,560. 69	»	»	»	»	»	»	»	»



Capitoli				Conto della competenza per		
Numero			Denominazione	Somme		
del 1936-37	del 1937-38	del 1938-39		previste	accertate	
					pagate	rimaste da pagare
a	b	c	d	e = h ± i	f = p - l	g = q - m
BONIFICA INTEGRALE.						
58	54	»	Contributo al Segretariato nazionale per la montagna (articoli 3 e 22 del Regio decreto-legge 8 marzo 1934, n. 679, convertito nella legge 25 marzo 1935, n. 353) (a) . . . . .	»	»	»
59	55	54	Spese per il servizio dei Regi tratturi del Tavoliere di Puglia e delle trazzere in Sicilia (Regio decreto 30 dicembre 1923, n. 3244 e successive modificazioni ed aggiunte) . . . . .	90,000. »	70,000. »	18,233. »
60	56	55	Manutenzione delle opere comprese nei bacini montani . . . . .	3,300,000. »	1,218,343. 69	2,076,333. 00
61	57	56	Concorsi a premi per opere di piccola bonifica agraria - Spese per combattere la malaria . . . . .	300,000. »	65,500. »	213,000. »
62	58	57	Esecuzione della legislazione sul bonificamento dell'Agro Romano e zone di estendimento, e sul bonificamento in genere (descrizione dei fondi; ricerche e lavori compiuti da estranei; acquisto di strumenti ed oggetti; pubblicazioni) . . . . .	10,000. »	10,000. »	»
				3,700,000. »	1,363,843. 69	2,307,506. 00

(a) Capitolo soppresso per effetto del Regio decreto-legge 8 luglio 1937, n. 1210, convertito nella legge 30 dicembre 1937, n. 2530.

TOTALE

Colonne f + g

h

= p + q - n

88,233. »

3294,677. 31

278,500. »

10,000. »

3,671,410. 31

## SPESA.

delle foreste.

agricoltura

esercizio 1937-38		Conto dei residui degli esercizi precedenti					Pagamenti	Residui	
Somme accertate		Economie	A 1° luglio 1937	Pagati	Rimasti da pagare	TOTALE	o eccedenze per assegnazioni speciali	complessivi (competenza e residui)	passivi al 30 giugno 1938
rimaste da pagare		o maggiori spese	Colonna q del conto consuntivo 1936-37			—		(competenza e residui)	al 30 giugno 1938
g	h	i	k	l	m	n	o	p	q
= q - r	= p + q - n	= h - e	= n ± o	= p - f	= q - g	= p + q - h	= n - k	= f + l	= g + m
»	»	»	»	»	»	»	»	»	»
88,233. »	— 1,767. »	42,240. 20	20,158. »	»	20,158. »	— 22,082. 20	90,158. »	18,233. »	
3,294,677. 31	— 5,322. 69	2,025,572. 62	1,420,530. 66	537,831. 75	1,958,362. 41	— 67,210. 21	2,638,874. 35	2,614,165. 37	
278,500. »	— 21,500. »	351,584. 45	171,301. 95	180,282. 50	351,584. 45	»	236,801. 95	393,282. 50	
10,000. »	»	»	»	»	»	»	10,000. »	»	
3,674,440. 31	— 28,589. 69	2,419,397. 27	1,611,990. 61	718,114. 25	2,330,104. 86	— 89,292. 41	2,975,834. 30	3,025,680. 87	

Capitoli				Conto della competenza per l'esercizio 1937-			
Numero			Denominazione	previste	Somme		TOTALE — Colonne l + g — h = p + q - n
del 1936-37	del 1937-38	del 1938-39			accettate	pagate	
a	b	c	d	e = h ± i	f = p - l	g = q - m	h = p + q - n
				Rapporti fra le colonne			
<b>TITOLO II. — SPESA STRAORDINARIA</b>							
—							
CATEGORIA I. — SPESE EFFETTIVE.							
SPESE GENERALI.							
63	59	124	Indennità temporanea mensile al personale avventizio ed assimilato (decreto luogotenenziale 14 settembre 1918, n. 1314, e successive modificazioni ed aggiunte) . . . . .	(a) 21,000. »	»	»	»
64	60	58	Retribuzioni al personale straordinario, giornaliero o cottimista assunto per servizi straordinari . . . . .	(b) 26,200. »	22,215. »	2,000. »	24,309. »
65	61	59	Spese di viaggio, indennità di missione, medaglie di presenza, rimborso di spese per sopralluoghi, visite, ispezioni e riunioni interessanti i servizi straordinari per l'incremento della produzione granaria. . . . .	1,450,000. »	1,404,961. »	40,835.57	1,445,786. 87
66	62	60	Indennità e rimborsi di spesa per missioni, indennità di cui all'articolo 3 del Regio decreto 6 febbraio 1927, n. 268, in dipendenza delle opere straordinarie di bonifica integrale. . . . .	(d) 4,265,000. »	3,740,081. 16	461,418. 84	4,201,500. »
67	63	61	Retribuzioni a tecnici privati incaricati della compilazione di progetti e della direzione ed assistenza di lavori di bonifica integrale — Compensi ai funzionari del Genio civile, ai funzionari tecnici del Ministero dell'agricoltura e delle foreste ed ai funzionari di altre Amministrazioni dello Stato per la preparazione, direzione ed esecuzione di opere di bonifica di straordinaria importanza. . . . .	200,000. »	90,842. 50	109,115. 50	199,956. »
68	64	62	Spese casuali ed impreviste per i servizi della bonifica integrale . . . . .	200,000. »	160,190. 50	39,806. 50	199,996. 35
69	65	63	Spese di vigilanza tecnica ed amministrativa, retribuzioni al personale straordinario ed altre spese per studi od accertamenti relativi ad opere di bonifica integrale richieste od eseguite in concessione, o comunque eseguite col contributo dello Stato (articolo 95 del Regio decreto 13 febbraio 1933, n. 215) ( <i>Spesa d'ordine</i> ) . . . . .	(g) 1,174,000. »	1,098,323. 60	59,830. 02	1,158,147. 62
			<i>Da riportarsi . . .</i>	7,336,200. »	6,516,613. 76	719,000. 08	7,229,695. 84

(a) Dedotte lire 10,000 per effetto del Regio decreto-legge 10 maggio 1938, n. 571.

(b) Comprese lire 11,200 per effetto del decreto ministeriale 4 febbraio 1938, n. 102787, emanato in applicazione del Regio decreto-legge 27 giugno 1937, n. 1033, convertito nella legge 30 dicembre 1937, n. 2322, concernente miglioramenti economici al personale (lire 1,200) e del Regio decreto-legge 10 maggio 1938, n. 571 (lire 10,000).

(c) Comprese lire 1,646 prescritte.

(d) Dedotte lire 35,000 per effetto del Regio decreto-legge 3 marzo 1938, n. 142, convertito nella legge 4 giugno 1938, n. 792.

Comprese lire 5  
del Regio d  
Somma che si e  
Comprese lire 3  
mila), e 30

competenza per l'esercizio 1937-38		Conto dei residui degli esercizi precedenti						Pagamenti	Residui
Somme		Economie	Al 1° luglio 1937	Pagati	Rimasti da pagare	TOTALE	Economie o eccedenze per assegnazioni speciali	complessivi (competenza e residui)	passivi al 30 giugno 1938
accettate	TOTALE — Colonne f + g	o maggiori spese	Colonna q del conto consuntivo 1936-37			— Colonne l + m			
rimaste da pagare	h = g + q - n	i = h - e	k = n ± o	l = p - f	m = q - g	n = p + q - h	o = a - k	p = f + l	q = g + m
g = q - n									
		21,000. »	3,420. 29	231. »	3,189. 29	3,420. 29	»	231. »	3,189. 29
2404. »	24,309. »	1,891. »	2,002. 90	»	2,002. 90	2,002. 90	»	22,215. »	4,096. 90
40853.87	1,445,786. 87	4,213. 13	50,670. 78	16,228. 41	20,057. 22	36,285. 63	(c) 14,385. 15	1,421,189. 41	60,883. 09
461,418.84	4,201,500. »	63,500. »	544,200. 63	271,799. 58	220,969. 60	492,769. 18	(e) 51,431. 45	4,011,880. 74	682,388. 44
109,113.50	199,956. »	44. »	286,484. 33	85,304. »	196,847. »	282,151. »	(f) 4,333. 33	176,146. 50	305,960. 50
30,805.85	199,996. 35	3. 65	492,020. »	»	492,020. »	492,020. »	»	160,190. 50	531,825. 85
59,891.00	1,158,147. 62	15,852. 38	22,028. 03	931. 87	21,096. 13	22,028. »	0. 03	1,099,255. 47	80,920. 15
713,000.15	7,229,695. 84	106,504. 16	1,400,826. 96	374,494. 86	956,182. 14	1,330,677. »	70,149. 96	6,891,108. 62	1,669,264. 22

Comprese lire 50,062.45 eliminate ai sensi dell'articolo 6 della legge 9 dicembre 1928, n. 2783, che modifica l'articolo 36 (3° comma) del Regio decreto 18 novembre 1923, n. 2440, sulla contabilità generale dello Stato.  
 Somma che si elimina ai sensi dell'articolo 6 della predetta legge 9 dicembre 1928, n. 2783.  
 Comprese lire 374,000 per effetto dei decreti ministeriali 4 febbraio 1938, n. 102788 (lire 200,000); 22 aprile 1938, n. 108828 (lire 170 mila), e 30 giugno 1938, n. 116707 (lire 4,000), mediante prelevamento dal Fondo di riserva per le spese obbligatorie e d'ordine.

Capitoli				Conto della competenza per l'esercizio 1937-38			TOTALE Colonne f + g h = p + q - n
Numero			Denominazione	previste	Somme accertate		
del 1936-37	del 1937-38	del 1938-39			Rapporti fra le colonne	pagate	rimaste da pagare
a	b	c	d	e = h ± i	f = p - l	g = q - m	h = p + q - n
			<i>Riporto . . .</i>	7,336,200. >	6,516,613. 76	713,082. 08	7,229,695. 84
70	66	64	Spese per l'impianto ed il funzionamento dell'Ufficio centrale e degli uffici interprovinciali dell'alimentazione (articolo 10 del Regio decreto 13 marzo 1933, n. 674) . . . . .	44,000. >	42,655. >	988. >	43,643. >
>	66 <i>bis</i>	125	Spese dipendenti dalla gestione di stralcio delle soppresse Cattedre ambulanti di agricoltura (articolo 10 della legge 13 giugno 1935, n. 1220) (a). . . . .	(a) 1,500,000. >	>	1,500,000. >	1,500,000. >
				8,880,200. >	6,559,268. 76	2,214,070. 84	8,773,338. 84
AGRICOLTURA.							
I. — <i>Coltivazioni, industrie agrarie.</i>							
71	67	66	Interessi e quota di capitale a carico dello Stato sui mutui concessi ai consorzi provinciali per la viticoltura in forza del testo unico 23 agosto 1917, n. 1474 e delle leggi 3 gennaio 1929, n. 94, e 18 giugno 1931, n. 987 ( <i>Spesa obbligatoria</i> ) . . . . .	191,000. >	189,248. 60	1,731. 40	191,000. >
II. — <i>Incremento produzione granaria.</i>							
72	68	67	Spese per il Comitato permanente del grano (Regio decreto-legge 4 luglio 1925, n. 1181, convertito nella legge 18 marzo 1926, n. 562) . . . . .	70,000. >	44,000. >	26,000. >	70,000. >
73	69	68	Spese per l'impianto di campi dimostrativi (articolo 3 del Regio decreto-legge 29 luglio 1925 n. 1313, convertito nella legge 18 marzo 1926, n. 562 e articolo 4 del Regio decreto-legge 19 novembre 1925, n. 2014, convertito nella legge 18 marzo 1926, n. 562) ( <i>Spesa ripartita</i> ) . . . . .	1,975,000. >	1,865,800. >	109,200. >	1,975,000. >
74	70	69	Spese varie per il funzionamento delle Commissioni provinciali per la propaganda granaria, per la mobilitazione delle istituzioni e dei tecnici, e per le gare e i concorsi locali di cui all'articolo 2 del Regio decreto-legge 29 luglio 1925, n. 1316, convertito nella legge 18 marzo 1926, n. 562, nonché per il concorso nazionale del grano e dell'azienda agraria e per il concorso nazionale di frutticoltura (articolo 3 del Regio decreto-legge 5 luglio 1934, n. 1103, convertito nella legge 8 aprile 1935, n. 901). . . . .	(b) 4,149,000. >	3,728,412. 90	420,587. >	4,149,000. >
				6,194,000. >	5,638,212. 90	555,787. >	6,194,000. >

(a) Capitolo istituito per memoria per effetto del decreto ministeriale 6 dicembre 1937, n. 112021, emanato in applicazione della legge 13 giugno 1935, n. 1220 che istituisce gli Ispettorati provinciali dell'agricoltura. Somma iscritta per effetto dei decreti ministeriali 11 giugno 1938, n. 110424 (lire 1,000,000) e 30 giugno 1938, n. 113150 (lire 500,000), emanati in applicazione della citata legge.

(b) Dedotte lire 200,000.

Agricoltura, e delle foreste.

SPESA.

competenza per l'esercizio 1937-38		Conto dei residui degli esercizi precedenti					Pagamenti	Residui		
Somme accertate	Economie o maggiori spese	Al 1° luglio 1937 — Colonna q del conto consuntivo 1936-37	Pagati	Rimasti da pagare	TOTALE — Colonne l + m	Economie o eccedenze per assegnazioni speciali	complessivi (competenza e residui)	passivi al 30 giugno 1938		
g = q - m	i = h - e	k = n ± o	l = p - f	m = q - g	n = p + q - h	o = n - k	p = f + l	q = g + m		
rimaste da pagare	TOTALE — Colonne f + g	h = p + q - n	e = h - e	o = n - k	g = q - g	h = p + q - h	l = f + l	m = g + m		
6 713,082. 08	7,229,695. 84	—	106,504. 16	1,400,826. 96	374,494. 86	956,182. 14	1,330,677. »	70,149. 96	6,891,108. 62	1,669,264. 22
» 988. »	43,643. »	—	357. »	452. 90	399. »	17. 90	416. 90	36. »	43,054. »	1,005. 90
1,500,000. »	1,500,000. »	»	»	»	»	»	»	»	»	1,500,000. »
6 2,214,070. 88	8,773,338. 84	—	106,861. 16	1,401,279. 86	374,893. 86	956,200. 04	1,331,093. 90	70,185. 96	6,934,162. 62	3,170,270. 12
0 1,751. 48	191,000. »	»	»	17,874. 79	»	17,874. 79	17,874. 79	»	189,248. 60	19,626. 19
» 26,000. »	70,000. »	»	»	53,370. »	740. »	52,630. »	53,370. »	»	44,740. »	78,630. »
» 109,200. »	1,975,000. »	»	»	166,809. 28	2,900. 55	163,908. 73	166,809. 28	»	1,868,700. 55	273,108. 73
0 420,557. 31	4,149,000. »	»	»	1,629,629. 98	127,332. 80	1,502,297. 18	1,629,629. 98	»	3,855,745. 70	1,922,884. 28
0 555,751. 10	6,194,000. »	»	»	1,849,809. 26	130,973. 35	1,718,835. 91	1,849,809. 26	»	5,769,186. 25	2,274,623. 01

Dedotte lire 20,000 per effetto del Regio decreto-legge 10 maggio 1938, n. 571.

CORPORAZ.

CULTURA

Capitoli				Conto della competenza per esercizio 1937-38				
Numero			Denominazione	Rapporti fra le colonne	Somme			TOTALE = p + q - n
del 1936-37	del 1937-38	del 1938-39			previste	accertate		
						pagate	rimaste da pagare	
a	b	c	d	e = h ± i	f = p - l	g = q - m	h = p + q - n	
III. — <i>Sperimentazione e pratica agraria.</i>								
75	71	70	Contributo dello Stato nell'onere degli interessi o dell'ammortamento dei mutui concessi dalla Cassa depositi e prestiti o da enti ed istituti di credito alle provincie, all'opera nazionale per gli orfani dei contadini morti in guerra, a favore delle colonie agricole (Regio decreto 2 settembre 1919, n. 1660 e Regio decreto-legge 23 ottobre 1924, n. 1831, convertito nella legge 3 dicembre 1925, n. 2188) . . . . .		322.000. »	321.242. 36	757. 00	322.000. »
76	72	71	Concorso dello Stato nelle spese per interessi sui mutui di favore concessi ad Istituti di sperimentazione agraria dalla Cassa dei depositi e prestiti a termini del decreto luogotenenziale 5 agosto 1917, n. 1464 . . . . .		34.000. »	13.765. 67	20.234. 33	34.000. »
					356.000. »	335.008. 03	20.991. 33	356.000. »
IV. — <i>Zootecnia.</i>								
77	73	72	Incoraggiamenti alla produzione mulattiera e cavallina (Regio decreto-legge 4 settembre 1925, n. 1734, convertito nella legge 18 marzo 1926, n. 562) ( <i>Spesa ripartita</i> ) . . . . .		1.400.000. »	1.399.904. 35	22. 00	1.399.926. 35
»	73 bis	73	Contributi e spese per il progresso della pollicoltura e coniglicoltura (a) . . . . .		400.000. »	399.400. »	600. 00	400.000. »
»	73 ter	126	Contributi e spese per la ricostituzione del patrimonio zootecnico (b) . . . . .		2.500.000. »	1.617.390. »	882.610. 00	2.500.000. »
					4.300.000. »	3.416.694. 35	883.232. 00	4.299.926. 35
V. — <i>Demani e usi civici.</i>								
78	74	74	Interessi a carico dello Stato in misura non superiore al due per cento sui mutui concessi agli enti agrari del Lazio ai sensi degli articoli 55 e 57 del testo unico 9 aprile 1922, n. 932, ed alle associazioni agrarie ed enti di cui al Regio decreto-legge 2 settembre 1919, n. 1633, convertito nella legge 17 aprile 1925, n. 473, ed al Regio decreto-legge 22 maggio 1924, n. 751, convertito nella legge 16 giugno 1927, n. 1766. ( <i>Spesa obbligatoria</i> ) . . . . .		400.000. »	326.657. 12	73.342. 88	400.000. »

(a) Capitolo istituito e somma iscritta per effetto del Regio decreto-legge 25 novembre 1937, n. 2298, convertito nella legge 31 marzo 1938, n. 542. Capitolo istituito

## SPESA.

Agricoltura delle foreste.

Somme		Conto dei residui degli esercizi precedenti						Pagamenti	Residui	
accertate		Economie	Al 1° luglio 1937	Pagati	Rimasti da pagare	TOTALE	Economie o eccedenze per assegnazioni speciali	complessivi (competenza e residui)	passivi al 30 giugno 1938	
rimaste da pagare	TOTALE — colonne f + g	o maggiori spese	Colonna q del conto consuntivo 1936-37			Colonne l + m		(competenza e residui)	al 30 giugno 1938	
g = q - m	h = p + q - n	i = h - e	k = n ± o	l = p - f	m = q - g	n = p + q - h	o = n - k	p = f +	q = g + m	
6	757,74	322,000. »	»	111,128. 85	»	111,128. 85	111,128. 85	»	321,242. 36	111,886. 40
7	20,234. 33	34,000. »	»	134,714. 59	»	134,714. 59	134,714. 59	»	13,765. 67	154,948. 92
3	20,991. 47	356,000. »	»	245,843. 44	»	245,843. 44	245,843. 44	»	335,008. 03	266,835. 41
5	22. »	1,399,926. 35	—	73. 65	37. »	37. »	»	»	1,399,941. 35	22. »
»	600. »	400,000. »	»	»	»	»	»	»	399,400. »	600. »
»	882,610. »	2,500,000. »	»	»	»	»	»	»	1,617,390. »	882,610. »
5	883,232. »	1,399,926. 35	—	73. 65	37. »	37. »	»	»	3,416,731. 35	883,232. »
2	73,242. 85	400,000. »	»	375,484. 30	2. 40	375,481. 90	375,484. 30	»	326,659. 52	448,824. 78

legge 31 marzo 1938. Capitolo istituito e somma iscritta per effetto del Regio decreto-legge 10 maggio 1938, n. 571.

CORPORAZ.

CULTURA



Capitoli				Conto della competenza per l'esercizio 1937-38			
Numero			Denominazione	Rapporti fra le colonne	Somme		
del 1937-38	del 1937-38	del 1938-39			previste	accertate	
						pagate	rimaste da pagare
a	b	c	d	e = h ± i	f = p - t	g = q - m	h = p + q - r
VI. — Pesca.							
79	75	75	Spese per promuovere e sussidiare l'incremento e la migliore organizzazione della produzione della pesca e delle industrie accessorie (art. 44 del testo unico 8 ottobre 1931, n. 1604). (Spesa ripartita - 8ª delle venti rate) . . . . .	1,200,000. »	937,429. 75	262,570. 25	1,200,000. »
80	76	76	Spese per l'incremento del commercio e del consumo dei prodotti della pesca, per l'assistenza a favore dei pescatori e per la propaganda peschereccia (articolo 4 della legge 13 aprile 1933, n. 397) . . . . .	(a) 1,182,810. 83	295,806. »	887,004. 83	1,182,810. 83
				2,382,810. 83	1,233,235. 75	1,149,575. 08	2,382,810. 83
				13,823,810. 83	11,139,056. 75	2,684,754. 08	13,823,737. 18
CREDITO AGRARIO.							
81	77	77	Concorso dello Stato, nel pagamento degli interessi sui mutui concessi per miglioramenti agrari, fondiario-agrari e per trasformazioni fondiarie di pubblico interesse, da Istituti di credito, Casse ed Enti vari ai sensi del Regio decreto 30 dicembre 1923, n. 3139, e successive modificazioni. . . . .	11,875,000. »	11,426,593. »	448,407. »	11,875,000. »
82	78	78	Concorso dello Stato, nelle somme iniziali concesse a mutuo ipotecario agli invalidi di guerra rurali, per acquisto di fondi rustici ai sensi dei Regi decreti-legge 19 giugno 1924, n. 1125, convertito nella legge 18 marzo 1926, n. 562, 11 settembre 1925, n. 1733, convertito nella legge 21 marzo 1926, n. 561 e 1º luglio 1926 n. 1143, convertito nella legge 9 giugno 1927, n. 982. . . . .	1,000,000. »	863,226. »	114,774. »	978,000. »
83	79	79	Contributo straordinario nell'ammortamento di mutui da contrarre da Enti, Società o privati per l'acquisto di terreni nelle Venezia (Regio decreto-legge 5 giugno 1933, n. 730, convertito nella legge 21 dicembre 1933, n. 1877) (5ª rata) . . . . .	900,000. »	550,920. »	349,080. »	900,000. »
			Da riportarsi . . . . .	13,775,000. »	12,840,739. »	912,261. »	13,753,000. »

(a) Somma iscritta con i decreti ministeriali 13 dicembre 1937, n. 123686 (lire 283,903.47); 17 marzo 1938, n. 105280 (lire 256,806.81); 7 giugno 1938, n. 110836 (lire 261,567.38); 30 giugno 1938, n. 120401 (lire 380,473.29), emanati in applicazione della legge 13 aprile 1933, n. 397, recante disposizioni sui mercati all'ingrosso del pesce.

Agricoltura delle foreste.

SPESA.

Somme		Conto dei residui degli esercizi precedenti						Pagamenti	Residui
accertate		Economie	Al 1° luglio 1937	Pagati	Rimasti da pagare	TOTALE	Economie o eccedenze per assegnazioni speciali	complessivi	passivi
rimaste da pagare	TOTALE	o maggiori spese	Colonna q del conto consuntivo 1936-37			—		(competenza e residui)	al 30 giugno 1938
g	h	i	k	l	m	n	o	p	q
= q - m	= p + q - n	= h - e	= n ± o	= p - f	= q - g	= p + q - h	= n - k	= f + l	= g - m
75 262,570.55	1,200,000. »	»	1,091,588. 78	403,261. »	688,327. 78	1,091,588. 78	»	1,340,690. 75	950,898. 03
» 887,004. 30	1,182,810. 83	»	627,666. 54	604,013. 55	23,652. 99	627,666. 54	»	899,819. 55	940,657. 82
75 1,149,575. 00	2,382,810. 83	»	1,719,255. 32	1,007,274. 55	711,980. 77	1,719,255. 32	»	2,240,510. 30	1,861,555. 85
75 2,684,080. 00	13,823,737. 18	73. 65	4,208,304. 11	1,138,287. 30	3,070,016. 81	4,208,304. 11	»	12,277,344. 05	5,754,697. 24
» 448,407. 00	11,875,000. »	»	8,986,414. 95	5,602,614. 78	3,383,800. 17	8,986,414. 95	»	17,029,207. 78	3,832,207. 17
» 114,774. 00	978,000. »	22,000. »	2,982,274. 68	1,369,195. 28	1,613,079. 40	2,982,274. 68	»	2,232,421. 28	1,727,853. 40
» 349,080. 00	900,000. »	»	2,690,620. »	35,020. »	2,655,600. »	2,690,620. »	»	585,940. »	3,004,680. »
» 912,200. 00	13,753,000. »	22,000. »	14,659,309. 63	7,006,830. 06	7,652,479. 57	14,659,309. 63	»	19,847,569. 06	8,564,740. 57

(lire 256,866.00)  
ione della legge

CORPORAZ

CULTURA