

Capitoli				Conto della competenza per			Rapporti fra le colonne	e = h ± i	f = p - l	g = q - m	TOTALE - Colonne f + g h = p + q - n
Numero			Denominazione	Somme							
del 1936-37	del 1937-38	del 1938-39		previste	accertate						
					pagate	rimaste da pagare					
a	b	c	d								
RIMBORSI E CONCORSI.											
43	41	42	Rimborso all'Erario delle somme pagate dal Ministero della giustizia per medaglie di presenza, indennità di trasferta e spese di viaggio dovute a norma dell'articolo 23 del Regio decreto 26 febbraio 1928, n. 471, ai cittadini esperti che intervengono nella trattazione delle cause relative alle controversie individuali del lavoro.	per memoria	»	»					
44	42	43	Rimborso all'Erario della spesa per stipendi ed assegni fissi al personale dei ruoli speciali delle Corporazioni (articolo 39 del Regio decreto 12 maggio 1930, n. 908); della maggiore spesa di cui all'articolo 8 del Regio decreto-legge 16 febbraio 1931, n. 134, convertito nella legge 4 giugno 1931, n. 835, modificato dall'articolo 10 del Regio decreto 17 luglio 1931, n. 1086 e della spesa di cui all'articolo 3 del Regio decreto-legge 6 gennaio 1933, n. 2, convertito nella legge 20 aprile 1933, n. 634, nonché della maggiore spesa di cui all'articolo 5 del Regio decreto-legge 3 settembre 1936, n. 1711	1,080,000.	»	1,080,000.	»			1,080,000.	
45	43	44	Contributo per i servizi dell'Ispettorato corporativo, previsto dall'articolo 5-bis della legge 16 giugno 1932, n. 886	1,800,000.	»	1,800,000.	»			1,800,000.	
45	44	45	Concorso nella spesa per la Magistratura del lavoro (articolo 3 della legge 4 giugno 1934, n. 890)	700,000.	»	700,000.	»			700,000.	
»	45	46	Somma da versare all'Erario a titolo di concorso nella spesa relativa ai servizi di commercio estero	1,350,000.	»	1,350,000.	»			1,350,000.	
»	45 bis	»	Somma da versare all'Erario per il conferimento delle borse di studio istituite a favore degli studenti che si specializzano nelle discipline minerarie e geologiche (Regio decreto-legge 15 marzo 1937, n. 1113) (a)	(a) 140,000.	»	140,000.	»			140,000.	
				5,070,000.	»	3,990,000.	»	1,080,000.	»	5,070,000.	

(a) Capitolo istituito e somma inserita per effetto del decreto del Capo del Governo del 15 novembre 1937.

corporazioni.

l'esercizio 1937-38		Conto dei residui degli esercizi precedenti					Pagamenti	Residui
	Economie o maggiori spese	Al 1° luglio 1937 — Colonna q del conto consuntivo 1936-37	Pagati	Rimasti da pagare	TOTALE — Colonne l + m	Economie o eccedenze per assegnazioni speciali	complessivi (competenza e residui)	passivi al 30 giugno 1938
TOTALE — Colonne f + g	o	k	l	m	n	o	p	q
h = p + q - n	i = h - e	= n ± o	= p - l	= q - g	= p + q - h	= n - k	= r + l	= g + m
»	»	»	»	»	»	»	»	»
1,080.000. »	»	906,336. 35	906,336. 35	»	906,336. 35	»	906,336. 35	1,080.000. »
1,800.000. »	»	»	»	»	»	»	1,800,000. »	»
700.000. »	»	»	»	»	»	»	700,000. »	»
1,350.000. »	»	»	»	»	»	»	1,350,000. »	»
140.000. »	»	»	»	»	»	»	140,000. »	»
5,070.000. »	»	906,336. 35	906,336. 35	»	906,336. 35	»	4,896,336. 35	1,080,000. »

Capitoli			Conto della competenza per			
Numero			Somme			
del 1936-37 a	del 1937-38 b	del 1938-39 c	Denominazione d	previste e = h ± i	accertate	
					pagate f = p - l	rimaste da pagare g = q - m
				Rapporti fra le colonne		
						TOTALE - Colonne f + g h = p + q - a
TITOLO II. — SPESA STRAORDINARIA.						
CATEGORIA I. — Spese effettive.						
»	45 ter	»	Contributo alla Federazione Fascista dei Professionisti e degli artisti incaricata di segnalare il personale da sostituire ai funzionari degli Enti Pubblici chiamati alle armi in caso di mobilitazione (articolo 4 del Regio decreto 25 agosto 1932, n. 1233 e articoli 40 e 41 del Regolamento approvato con Regio decreto 15 giugno 1933, n. 1176 (a) . . .	(a) 125,000. »	125,000. »	125,000. »
»	45 IV	»	Contributo a favore del Ministero della Cultura Popolare per la costituzione del fondo di cui all'articolo 10, comma 1º, del Regio decreto-legge 28 dicembre 1936 n. 2470 (a)	(a) 100,000. »	100,000. »	100,000. »
»	45 V	»	Spese nell'interesse della economia e della assistenza nazionale (a)	(a) 2,500,000. »	2,500,000. »	2,500,000. »
»	45 VI	»	Contributo all'Opera Nazionale Dopolavoro per la organizzazione del Congresso Mondiale Dopolavoristico che avrà luogo a Roma nell'anno 1938-XVI (a)	(a) 1,000,000. »	1,000,000. »	1,000,000. »
»	45 VII	»	Contributo a favore dell'Ente del Tessile Nazionale ai fini dell'articolo 3 dello statuto approvato con Regio decreto-legge 28 aprile 1937, numero 1057 (a)	(a) 1,000,000. »	1,000,000. »	1,000,000. »
»	45 VIII	53	Contributo a favore della Triennale di Milano (b)	(b) 900,000. »	899,910. »	90. »
»	45 IX	»	Concorso nella spesa per l'organizzazione della Mostra del Tessile Nazionale (a)	(a) 400,000. »	400,000. »	400,000. »
»	45 X	54	Spese per l'autarchia economica (c)	(c) 2,000,000. »	184,945. »	1,815,055. »
»	45 XI	55	Spese per l'addobbo dei fabbricati adibiti a sede del Ministero in occasione della visita del Fuhrer all'Italia (d)	(d) 62,000. »	59,780. »	20. »
»	45 XII	56	Spese per l'acquisto del materiale occorrente per il servizio di primo intervento per la protezione antiaerea (d)	(d) 124,281. 75	»	124,281. 75
				8,211,281. 75	6,269,635. »	1,939,446. 75
CATEGORIA II. — Movimento di capitali.						
INVESTIMENTO DEGLI AVANZI DI GESTIONE.						
47	46	48	Investimento dell'avanzo di bilancio a termini degli articoli 9 e 16 delle norme per l'Amministrazione del Fondo speciale (decreto del Capo del Governo del 4 marzo 1931)	(e) 9,500. »	»	6,122,792. 71
						8,209,081. 75
						6,122,792. 71

(a) Capitolo istituito e somma iscritta per effetto del decreto del Capo del Governo del 15 novembre 1937.

(b) Capitolo istituito con lo stanziamento di lire 600,000 per effetto del decreto del Capo del Governo del 15 novembre 1937. Compresa lire 300,000, per effetto del decreto del Capo del Governo del 31 maggio 1938.

(c) Capitolo istituito e somma iscritta per effetto del decreto del Capo del Governo del 30 aprile 1938.

(d) Capitolo istituito

(e) Dedotte lire 15 novembre 1937 (lire 880)

SPESA - FONDO SPECIALE DELLE CORPORAZIONI.

ro delle
corporazioni.

Esercizio 1937-38	Conto dei residui degli esercizi precedenti						Pagamenti complessivi (competenza e residui)	Residui passivi al 30 giugno 1938
	Economie o maggiori spese	Al 1° luglio 1937 — Colonna q del conto consuntivo 1936-37	Pagati	Rimasti da pagare	TOTALE — Colonne l + m	Economie o eccedenze per assegnazioni speciali		
TOTALE — Colonne f + g	o	q	l	m	n	o	p	q
h = p + q - n	i = h - e	k = n ± o	l = p - f	m = q - g	n = p + q - h	o = n - k	p = f + l	q = g + m
125,000. »	»	»	»	»	»	»	125,000. »	»
100,000. »	»	»	»	»	»	»	100,000. »	»
2,500,000. »	»	»	»	»	»	»	2,500,000. »	»
1,000,000. »	»	»	»	»	»	»	1,000,000. »	»
1,000,000. »	»	»	»	»	»	»	1,000,000. »	»
900,000. »	»	»	»	»	»	»	899,910. »	90. »
400,000. »	»	»	»	»	»	»	400,000. »	»
1,815,055. »	»	»	»	»	»	»	184,945. »	1,815,055. »
59,800. »	— 2,200. »	»	»	»	»	»	59,780. »	20. »
124,281. 75	»	»	»	»	»	»	»	124,281. 75
8,200,081. 75	— 2,200. »	»	»	»	»	»	6,200,635. »	1,939,446. 75
6,122,792. 71 +	6,113,292. 71	5,526,968. 46	5,500,000. »	44,107. 86	5,544,107. 86 +	17,139. 40	5,500,000. »	6,166,900. 57

(d) Capitolo istituito e somma inserita per effetto del decreto del Capo del Governo del 31 maggio 1938.

(e) Dedotte lire 1,789,500 risultanti dalla differenza fra la diminuzione di lire 2,670,000 per effetto dei decreti del Capo del Governo del 15 novembre 1937 (lire 1,000,000), del 20 dicembre 1937 (lire 650,000), del 31 maggio 1938 (lire 140,000) e del 30 giugno 1938 (lire 880,000), e l'aumento di lire 880,500 per effetto del decreto del Capo del Governo del 18 giugno 1938.

Capitoli				Conto della competenza per			TOTALE — Colonne f + g h = p + q - n	
Numero			Denominazione	previste	Somme			
del 1936-37	del 1937-38	del 1938-39			Rapporti fra le colonne	pagate		accertate
								rimaste da pagare
a	b	c	d	e = h ± i	f = p - l	g = q - m		
CATEGORIA III. — Partite di giro.								
48	47	49	Spese per l'educazione nazionale, l'istruzione professionale, l'assistenza sociale e tecnica, l'assistenza dei produttori italiani all'estero e, in genere, per l'assistenza di interesse nazionale — Contributi a favore delle Opere nazionali Dopolavoro, Maternità ed Infanzia e Balilla, del Patronato nazionale e della Croce Rossa italiana (legge 18 giugno 1931, n. 856 e Regio decreto 22 settembre 1932, n. 1367)	(a) 52,845,008.37	41,448,567. »	19,125,937.75	60,574,504.75 +	
49	48	50	Spese per la istituzione ed il funzionamento degli uffici di collocamento. (Regio decreto-legge 15 novembre 1928, n. 2762, convertito nella legge 24 giugno 1929, n. 1181, modificato dal Regio decreto-legge 19 novembre 1931, n. 1615, convertito nella legge 26 maggio 1932, n. 740, e Regio decreto 6 dicembre 1928, n. 3222)	20,000,000. »	15,259,151.35	4,190,008.57	19,449,159.92	
»	48 bis	59	Spese eventuali degli Uffici di Collocamento (b)	(b) 110,000. »	»	367,310. »	367,310. » +	
50	49	51	Spese per il funzionamento delle Commissioni provinciali istituite per l'esame degli atti relativi agli accertamenti dei contributi sindacali obbligatori e per la definizione dei ricorsi (articoli 6 e 92 del Regio decreto 27 luglio 1928, n. 1802)	per memoria	231,674.35	9,800.31	241,534.66 +	
51	50	52	Erogazione degli interessi maturati sui titoli provenienti dall'investimento della quota della soppressa Associazione nazionale per la prevenzione degli infortuni sul lavoro destinata a spese per i servizi dell'Ispettorato corporativo (articolo 2 del decreto ministeriale 31 agosto 1932)	86,805. »	»	86,805. »	86,805. »	
				73,041,813.37	56,939,392.70	23,779,921.63	80,719,314.33 +	
CAPITOLI AGGIUNTI PER SPESE RESIDUE DELL'ESERCIZIO 1936-37.								
<i>Spese effettive.</i>								
52	51	57	Costruzione ed arredamento del fabbricato ad uso del Ministero in via Vittorio Veneto — Spese varie accessorie	»	»	»	»	
53	52	58	Acquisto ed adattamento ad uso di uffici del Ministero del palazzo già di proprietà Rosa Oreste sito in via San Basilio nn. 5 a 13 — Arredamento e spese varie accessorie	(c) 150,000. »	»	150,000. »	150,000. »	
				150,000. »	»	150,000. »	150,000. »	

(a) Compresse lire 13,845,008.37 per effetto dei decreti del Capo del Governo del 15 novembre 1937 (lire 1,600,000), del 31 marzo 1938 (lire 3,000,000), del 30 aprile 1938 (lire 4,500,000), del 18 giugno 1938 (lire 2,400,000) e del 30 giugno 1938 (lire 2,000,000 e lire 345,008.37).

Capitolo istituito
Somma inserita

ero delle
corporazioni.

Competenza per esercizio 1937-38	Conto dei residui degli esercizi precedenti							Pagamenti complessivi (competenza e residui)	Residui passivi al 30 giugno 1938	
	Economie o maggiori spese	Al 1° luglio 1937	Pagati	Rimasti da pagare	TOTALE	Economie o eccedenze per assegnazioni speciali	Economie o eccedenze per assegnazioni speciali			
		Colonna q del conto consuntivo 1936-37			—					Colonne l + m
Colonne f + g	o	k	l	m	n	o	p	q		
h	i	= n ± o	= p - f	= q - g	= p + q - h	= n - k	= f + l	= g + m		
g	h	= p + q - n	i	= h - e	o	= n - k	p	= f + l	q	= g + m
19,125,937.75	60,574,504.75 + 7,729,496.38	8,371,625.59	8,371,563.79	61.80	8,371,625.59	»	49,820,130.79	19,125,999.55		
4,190,008.37	19,449,159.92 - 550,840.08	6,319,643.03	6,318,070.42	1,572.61	6,319,643.03	»	21,577,221.77	4,191,581.18		
367,310. »	367,310. » + 257,310. »	»	»	»	»	»	»	367,310. »		
9,890.31	241,534.66 + 241,534.66	51,613.44	1,898.75	49,714.69	51,613.44	»	233,573.10	59,575. »		
86,805. »	86,805. »	136,708.35	»	136,708.35	136,708.35	»	»	223,513.35		
23,779,921.63	80,719,314.33 + 7,677,500.96	14,879,590.41	14,691,532.96	188,057.45	14,879,590.41	»	71,630,925.66	23,967,979.08		
»	»	457,322.98	68,258.22	389,064.76	457,322.98	»	68,258.22	389,064.76		
150,000. »	150,000. »	1,623,379.10	903,240. »	720,139.10	1,623,379.10	»	903,240. »	870,139.10		
150,000. »	150,000. »	2,080,702.08	971,498.22	1,109,203.86	2,080,702.08	»	971,498.22	1,259,203.86		

1) Capitolo istituito e somma iscritta per effetto del decreto del Capo del Governo del 15 novembre 1937.
2) Somma iscritta per effetto del decreto del Capo del Governo del 15 novembre 1937.

Capitoli			Conto della competenza per esercizio 1937						
Numero			Denominazione	Rapporti fra le colonne	Somme			TOTALE — Colonne f + g h = p + q - n	
del 1936-37 a	del 1937-38 b	del 1938-39 c			d	previste e = h ± i	accertate		
							pagate f = p - l		rimaste da pagare g q - m
RIASSUNTO PER TITOLI									
—									
TITOLO I. — SPESA ORDINARIA.									
CATEGORIA I — <i>Spese effettive.</i>									
			Spese per gli organi corporativi centrali		1,350,000. >	972,511. >	105,091. 02	1,077,602. 02	
			Spese per la propaganda e per la cultura corporativa		2,640,000. >	2,109,533. 50	327,569. 91	2,437,103. 41	
			Spese per l'assistenza economico-sociale		11,575,000. >	11,315,458. 75	52,292. 30	11,367,751. 05	
			Spese per la vigilanza		540,000. >	302,329. 07	14,868. 37	317,197. 44	
			Spese di amministrazione e generali		8,279,218. 25	7,525,387. 35	585,546. 54	8,110,933. 89	
			Rimborsi e concorsi		5,070,000. >	3,990,000. >	1,080,000. >	5,070,000. >	
			Totale della Categoria I della parte ordinaria . . .		29,454,218. 25	26,215,219. 67	2,165,368. 14	28,380,587. 81	
TITOLO II. — SPESA STRAORDINARIA.									
			CATEGORIA I. — <i>Spese effettive.</i>		8,211,281. 75	6,269,635. >	1,939,446. 75	8,209,081. 75	
			Capitoli aggiunti		150,000. >	>	150,000. >	150,000. >	
			Totale della Categoria I della parte straordinaria . . .		8,361,281. 75	6,269,635. >	2,089,446. 75	8,359,081. 75	

SPESA - FONDO SPECIALE DELLE CORPORAZIONI.

Conto delle Corporazioni.

Competenza per esercizio 1937-38	Conto dei residui degli esercizi precedenti						Economie o eccedenze per assegnazioni speciali	Pagamenti complessivi (competenza e residui)	Residui passivi al 30 giugno 1938
	TOTALE Colonne f + g	Economie o maggiore spese	Al 1° luglio 1937 — Colonna q del conto consuntivo 1936-37	Pagati	Rimasti da pagare	TOTALE — Colonne l + m			
g q - m	h = p + q - n	i = k - e	k = n ± o	l = p - f	m = q - g	n = p + q - h	o = n - k	p = r + l	q = g + m
105,091.02	1,077,602.02 —	272,397.98	196,109.65	181,022.64	5,005.61	186,028.25 —	10,081.40	1,153,533.64	110,096.63
327,569.91	2,437,103.41 —	202,896.59	319,784.83	317,862.83	284. >	318,146.83 —	1,638. >	2,427,396.33	327,853.91
52,292.30	11,367,751.05 —	207,248.95	547,287.29	542,286.29	1. >	542,287.29 —	5,000. >	11,857,745.04	52,293.30
14,868.37	317,197.44 —	222,802.56	63,008.38	63,008.38	>	63,008.38	>	365,337.45	14,868.37
585,546.54	8,110,933.89 —	168,284.36	410,060.64	409,466.39	174.25	409,640.64 —	420. >	7,934,853.74	585,720.79
1,080,000. >	5,070,000. >	>	906,336.35	906,336.35	>	906,336.35	>	4,896,336.35	1,080,000. >
2,165,368.14	28,380,587.81 —	1,073,630.44	2,442,587.14	2,419,982.88	5,464.86	2,425,447.74 —	17,139.40	28,635,202.55	2,170,833. >
1,939,446.75	8,209,081.75 —	2,200. >	>	>	>	>	>	6,269,635. >	1,939,446.75
150,000. >	150,000. >	>	2,080,702.08	971,498.22	1,109,203.86	2,080,702.08	>	971,498.22	1,259,203.86
2,089,446.75	8,359,081.75 —	2,200. >	2,080,702.08	971,498.22	1,109,203.86	2,080,702.08	>	7,241,133.22	3,198,650.61

RENDICONTO GENERALE
PER L'ESERCIZIO FINANZIARIO
1937-38.

Ministero delle corporazioni

Capitoli				Conto della competenza per l'esercizio 1937				
Numero			Denominazione	Rapporti fra le colonne	Somme			TOTALE — Colonne f + g h = p + q - n
del 1936-37	del 1937-38	del 1938-39			previste	accertate		
						pagate	rimaste da pagare	
a	b	c	d	e = h ± i	f = p - l	g = q - m	h = p + q - n	
CATEGORIA II. — Movimento di capitali.								
			Investimento degli avanzi di gestione	9,500. »	»	6,122,792. 71	6,122,792. 71	
			Totale del titolo II. — Spesa straordinaria . . .	8,370,781. 75	6,269,635. »	8,212,239. 46	14,481,874. 46	
			Totale delle spese reali — Ordinarie e straordinarie . . .	37,825,000. »	32,484,854. 67	10,377,607. 60	42,862,462. 27	
			CATEGORIA III. — Partite di giro.	73,041,813. 37	56,939,392. 70	23,779,921. 60	80,719,314. 33	
			Totale generale . . .	110,866,813. 37	89,424,247. 37	34,157,529. 28	123,581,776. 60	
RIASSUNTO PER CATEGORIE								
—								
CATEGORIA I — SPESE EFFETTIVE.								
			PARTE ORDINARIA	29,454,218. 25	26,215,219. 67	2,165,368. 14	28,380,587. 81	
			PARTE STRAORDINARIA	8,361,281. 75	6,269,635. »	2,089,446. 75	8,359,081. 75	
			TOTALE DELLA CATEGORIA I — SPESE EFFETTIVE . . .	37,815,500. »	32,484,854. 67	4,254,814. 89	36,739,669. 56	
			CATEGORIA II — MOVIMENTO DI CAPITALI	9,500. »	»	6,122,792. 71	6,122,792. 71	
			CATEGORIA III — PARTITE DI GIRO	73,041,813. 37	56,939,392. 70	23,779,921. 60	80,719,314. 33	
			TOTALE GENERALE DELLA SPESA . . .	^(a) 110,866,813. 37	89,424,247. 37	34,157,529. 28	123,581,776. 60	

(a) Somma autorizzata con lo stato di previsione approvato con la legge 7 giugno 1937, n. 891 L. 82,311,805 —
 Variazioni apportate con decreti speciali » 28,555,008.37
 Totale » 110,866,813.37

SPESA - FONDO SPECIALE DELLE CORPORAZIONI.

...terro delle corporazioni.

Competenza per l'esercizio 1937-38	Conto dei residui degli esercizi precedenti						Pagamenti complessivi (competenza e residui)	Residui passivi al 30 giugno 1938
	Economie o maggiori spese	Al 1° luglio 1937 Colonna q del conto consuntivo 1936-37	Pagati	Rimasti da pagare	TOTALE Colonne l + m	Economie o eccedenze per assegnazioni speciali		
Totale Colonne f + g h = p + q - n g = q - m	o i = h - e	k = n ± o	l = p - r	m = q - g	n = p + q - h	o = n - k	p = f + l	q = g + m
6,122,792.71	6,122,792.71 + 6,113,292.71	5,526,968.46	5,500,000. »	44,107.86	5,544,107.86 +	17,139.40	5,500,000. »	6,166,900.57
8,212,230.46	14,481,874.46 + 6,111,092.71	7,607,670.54	6,474,498.22	1,153,311.72	7,624,809.94 +	17,139.40	12,741,133.22	9,365,551.18
10,377,607.00	42,862,462.27 + 5,037,462.27	10,050,257.68	8,891,481.10	1,158,776.58	10,050,257.68	»	41,376,335.77	11,536,384.18
23,779,921.60	80,719,314.33 + 7,677,500.96	14,879,590.41	14,691,532.96	188,057.45	14,879,590.41	»	71,630,925.66	23,967,979.08
34,157,520.23	123,581,776.60 + 12,714,963.23	24,929,848.09	23,583,014.06	1,346,834.03	24,929,848.09	»	113,007,261.43	35,504,363.26
2,165,368.14	28,380,587.81 - 1,073,630.44	2,442,587.14	2,419,982.88	5,464.86	2,425,447.74 -	17,139.40	28,635,202.55	2,170,833. »
2,089,446.75	8,359,081.75 - 2,200. »	2,080,702.08	971,498.22	1,109,203.86	2,080,702.08	»	7,241,133.22	3,198,650.61
4,254,814.89	36,739,669.56 - 1,075,830.44	4,523,289.22	3,391,481.10	1,114,668.72	4,506,149.82 -	17,139.40	35,876,335.77	5,369,483.61
6,122,792.71	6,122,792.71 + 6,113,292.71	5,526,968.46	5,500,000. »	44,107.86	5,544,107.86 +	17,139.40	5,500,000. »	6,166,900.57
23,779,921.60	80,719,314.33 + 7,677,500.96	14,879,590.41	14,691,532.96	188,057.45	14,879,590.41	»	71,630,925.66	23,967,979.08
34,157,520.23	123,581,776.60 + 12,714,963.23	24,929,848.09	23,583,014.06	1,346,834.03	24,929,848.09	»	113,007,261.43	35,504,363.26

82,311,805 -
28,555,008.27
10,866,813.87

Roma, addì 29 dicembre 1938 - Anno XVII.

IL MINISTRO
LANTINI.

CULTURA

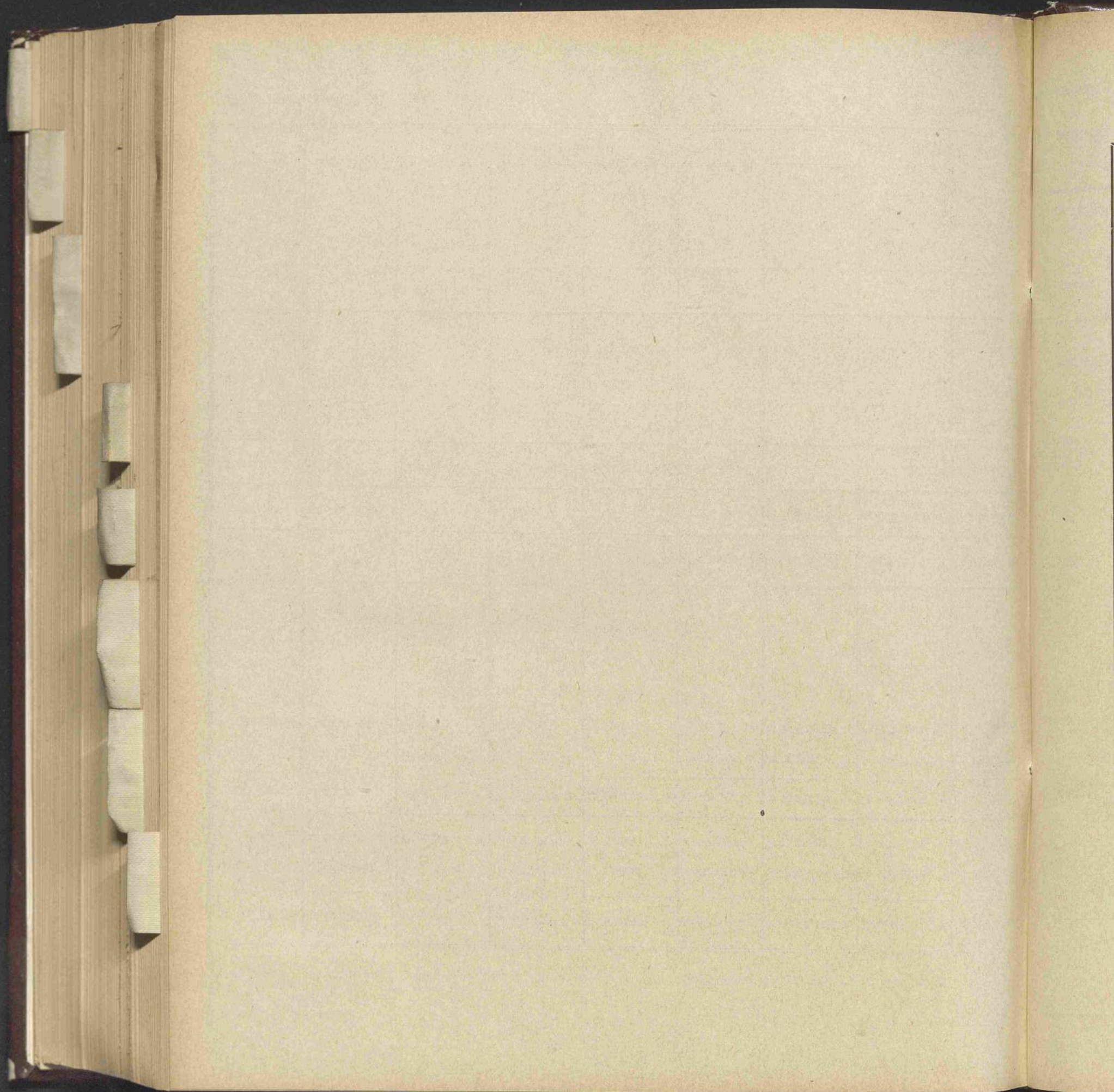

Situazione di cassa al 30 giugno 1938.

	MOVIMENTO DEI FONDI		
	in conto corrente postale	in Tesoreria	TOTALE
Fondo di cassa al 1° luglio 1937:			
nel c/c postale 1/3500. L. 8,131,171.84			
nel c/c postale 1/7337. » 46,669.40	8,177,841.24	»	24,858,587.64
nel c/c presso la Sezione di Regia Tesoreria . . .	»	16,680,746.40	
ENTRATA.			
Versamenti per entrate di bilancio:			
effettuati nel c/c 1/3500 L. 97,798,634.72			
effettuati nel c/c 1/7337 » 240,687.50	98,039,322.22	»	(a)
Versamenti nella contabilità speciale presso la Regia Tesoreria	»	(*) 25,462,148.48	123,501,470.70
Passaggio fondi dal c/c 1/3500 alla contabilità speciale presso la Regia Tesoreria L. 85,000,000. »			
Passaggio fondi dal c/c 1/7337 alla contabilità speciale presso la Regia Tesoreria » 235,000. »	»	85,235,000. »	85,235,000. »
Totale entrata . . .	98,039,322.22	110,697,148.48	208,736,470.70
Totale complessivo . . .	106,217,163.46	127,377,894.88	233,595,058.34
USCITA.			
Pagamenti per spese di bilancio	»	113,007,261.43	(b) 113,007,261.43
Passaggio fondi dai c/c postali 1/3500, 1/7337 alla contabilità speciale presso la Regia Tesoreria	85,235,000. »	»	85,235,000. »
Totale uscita . . .	85,235,000. »	113,007,261.43	198,242,261.43
Fondo di cassa al 30 giugno 1938.			
nel c/c postale 1/3500. L. 20,929,806.56			
nel c/c postale 1/7337. » 52,356.90	20,982,163.46	»	35,352,796.91
nel c/c presso la Sezione di Regia Tesoreria . . .	»	(c) 14,370,633.45	

(*) Ivi comprese lire 847.16 che, anzichè affluire al c/c postale n. 1/7337, il cui ammontare per l'esercizio corrente è di lire 240.687.50, sono state versate direttamente in Tesoreria.
Pertanto l'introito complessivo per il capitolo n. 11 dell'entrata risulta, tra conto corrente postale e Tesoreria di lire 241,534.66.

(a) Vedi colonna r consuntivo Entrata.

(b) Vedi colonna p consuntivo Spesa.

(c) Vedi situazione della Sezione di Regia Tesoreria di Roma.

RIASSUNTO DEI CONTI GENERALI DEL PATRIMONIO DEL FONDO SPE

Parte I. — ATTIVITÀ.

CLASSIFICAZIONE DELLE ATTIVITÀ	Riferimento ai conti	SITUAZIONE E MOVIMENTO GIUSTA I REGISTRI DI CONSISTENZA			
		al 1° luglio 1937	Variazioni avvenute durante l'esercizio 1937-38		al 30 giugno 1938
			in aumento	in diminuzione	
Attività finanziarie:					
Cassa al 30 giugno 1938 L.					
Residui attivi al 30 giugno 1938 »					
	A	24,929,848. 09	10,574,515. 17	»	
				35,504,363. 26	
Beni immobili:					
Edificio destinato a sede del Ministero	B	57,253,165. 34	971,498. 22	»	
				58,224,663. 56	
Beni mobili, crediti, titoli di credito, ecc.:					
Mobili (inventario al 30 giugno 1938) L.					
Titoli di credito in custodia:					
Titoli di rendita 5 % da destinarsi alle spese per i servizi dell'Ispettorato Corporativo . . »					
	B	8,025,276. 10	374,211. 50	»	
				8,399,487. 60	
Biblioteca	C	409.000. »	50,000. »	»	
Avanzo di gestione disponibile al 30 giugno 1938 »		5,526.968. 46	639,932. 11	»	
				6,166,900. 57	
Totali		96,144,257. 99	12,610,157. »	»	
			+ 12,610,157. »		

ALLEGATO NUMERO 2

FONDO SPECIALE
DELLE CORPORAZIONI.

Fondo speciale per l'esercizio finanziario 1937-38.

Parte II. — PASSIVITÀ.

CONSISTENZA	CLASSIFICAZIONE DELLE PASSIVITÀ	Riferimento ai conti	SITUAZIONE E MOVIMENTO GIUSTA I REGISTRI DI CONSISTENZA			
			al 1° luglio 1937	Variazioni avvenute durante l'esercizio 1937-38		al 30 giugno 1938
				in aumento	in diminuzione	
	Passività finanziarie:					
	Residui passivi (compreso l'avanzo di gestione)	A	24,929,848. 09	10,574,515. 17	»	35,504,363. 26
35,504,363. 26	Passività patrimoniali diverse	»	»	»	»	»
			24,929,848. 09	10,574,515. 17	»	35,504,363. 26
	Fondo per le spese dei servizi dell'Ispettorato Corporativo	»	1,736,100. »	»	»	1,736,100. »
58,224,663. 56			26,665,948. 09	10,574,515. 17	»	37,240,463. 26
	Eccedenza delle attività:					
	al 1° luglio 1937	»	69,478,309. 90	»	»	»
8,399,487. 60	al 30 giugno 1938	»	»	»	»	71,513,951. 73
459,000. »	Miglioramento patrimoniale	»	»	2,035,641. 83	»	»
6,166,900. 57			96,144,257. 99	12,610,157. »	»	108,754,414. 99
8,754,414. 99	Totali					
				+ 12,610,157. »		

Numero progressivo	ATTIVITÀ	SITUAZIONE E MOVIMENTO GIUSTA I REGISTRI DI CONSISTENZA			
		al 1° luglio 1937	Variazioni avvenute durante l'esercizio 1937-38		al 30 giugno 1938
			in aumento	in diminuzione	
1	Residui attivi di bilancio:				
	Danaro presso gli agenti della riscossione.	>	>	>	>
	Somme da riscuotere.	71,260. 45	151,566. 35	71,260. 45	151,566. 35
2	Conto di cassa.	24,858,587. 64	208,736,470. 70	198,242,261. 43	35,352,796. 91
			208,888,037. 05	198,313,521. 88	
	Aumento nella consistenza delle attività finanziarie	>	10,574,515. 17		
	Totali . . .	24,929,848. 09	10,574,515. 17		35,504,363. 26

e passività finanziarie (Conto A).

CONSISTENZA	Numero progressivo	PASSIVITÀ	SITUAZIONE E MOVIMENTO GIUSTA I REGISTRI DI CONSISTENZA			
			al 1° luglio 1937	Variazioni avvenute durante l'esercizio 1937-38		al 30 giugno 1938
				in aumento	in diminuzione	
al giugno 1938						
151,566,35		1 Residui passivi di bilancio:				
		parte ordinaria L. 2,170,833. »				
		parte straordinaria » 3,198,650. 61				
5,352,796. 91		movimento di capitali » 6,166,900. 57				
		partite di giro » 23,967,979. 08				
			24,929,848. 09	34,157,529. 23	23,583,014. 06	
				34,157,529. 23	23,583,014. 06	
		Aumento nella consistenza delle passività finanziarie		10,574,515. 17		
5,504,363. 26		Totali . . .	24,929,848. 09	10,574,515. 17	35,504,363. 26	

Titoli di credito provenienti dall'investimento della somma assegnata al Fondo Speciale delle Corporazioni per i servizi dello Ispettorato Corporativo ai sensi dell'articolo 2 del Decreto Ministeriale 31 agosto 1932 (Gazz. Uff. n. 222 del 1932).

DENOMINAZIONE	Consistenza al 1° luglio 1937	Variazioni		Consistenza al 30 giugno 1938
		in +	in —	
Titoli del Prestito redimibile 3.50 per cento (già Littorio) convertiti nella « Rendita 5 per cento »: depositati presso la Cassa Depositi e Prestiti — Polizza n. 31858 del 12 agosto 1936	1,736,100 »	»	»	1,736,100. »
Totali . . .	1,736,100. »	»	»	1,736,100. »

Attività — Beni immobili, mobili, crediti e titoli diversi (Conto B)

Numero progressivo	DESCRIZIONE DELLE PARTITE	SITUAZIONE E MOVIMENTO GIUSTA I REGISTRI DI CONSISTENZA			
		al 1° luglio 1937	Variazioni avvenute durante l'esercizio 1937-38		al 30 giugno 1938
			in aumento	in diminuzione	
	BENI IMMOBILI.				
1	Edificio destinato a sede del Ministero	57,253,165. 34	971,498. 22	»	58,224,663. 56
	BENI MOBILI.				
2	Materiali per uso di ufficio	6,289,176. 10	374,211. 50	»	6,663,387. 60
	CREDITI.				
3	Crediti	»	»	»	»
	TITOLI DI CREDITO.				
4	Titoli di rendita 5% di pertinenza dell'Ispettorato Corporativo	4,736,100. »	»	»	4,736,100. »
			1,345,709. 72	»	
	Variazioni in aumento		+ 1,345,709. 72		
	Totale del Conto B	65,278,441. 44	+ 1,345,709. 72		66,624,151. 16

Dimostrazioni di concordanza tra gli accertamenti

di competenza

Conto dell'entrata accertata in bilancio in relazione al conto patrimoniale.

CATEGORIE DEL BILANCIO DELL'ENTRATA	ACCERTAMENTO totale secondo il bilancio	ENTRATE PROVENIENTI DAL PATRIMONIO		ENTRATE depurate dai movimenti patrimoniali
		Diminuzioni di attività	Aumenti di passività	
Entrate effettive :				
parte ordinaria L. 37,354,416. 47				
parte straordinaria » 8,045. 80				
	37,362,462. 27	»	»	37,362,462. 27
Movimento di capitali	5,500,000. »	5,500,000. »	»	»
Partite di giro	80,719,314. 33	»	80,719,314. 33	»
		5,500,000. »	80,719,314. 33	
Risultanze:				
Trasformazioni patrimoniali	»	86,219,314. 33	»	
Entrate depurate	»	»		37,362,462. 27
Accertamento totale secondo il bilancio . . .	123,581,776. 60		123,581,776. 60	

NUMERO 6

di competenza del bilancio ed i conti patrimoniali.

Conto della spesa accertata in bilancio in relazione al conto patrimoniale.

CATEGORIE DEL BILANCIO DELLA SPESA	ACCERTAMENTO totale secondo il bilancio	SPESE COSTITUENTI INCREMENTI DI PATRIMONIO		SPESE depurate dai movimenti patrimoniali
		Aumenti di attività	Diminuzioni di passività	
Spese effettive:				
parte ordinaria L. 28,380,587. 81				
parte straordinaria » 8,359,081. 75				
	36,739,669. 56	1,395,709.72	»	35,343,959. 84
Movimento di capitali	6,122,792. 71	6,122,792. 71	»	»
Partite di giro	80,719,314. 33	»	80,719,314. 33	»
		7,518,502. 43	80,719,314. 33	
Risultanze:				
Trasformazioni patrimoniali »	»	88,237,816. 76	»	»
Spese depurate »	»	»	»	35,343,959. 84
Accertamento totale secondo il bilancio . . .	123,581,776. 60	123,581,776. 60		

R

PER

S

CONTO CONSUNTIVO

per l'esercizio finanziario

dal 1° luglio 1937 al 30 giugno 1938

Spesa del Ministero della cultura popolare.

NOTA PRELIMINARE

Col Regio decreto 6 settembre 1934, n. 1434, fu istituito il Sottosegretariato di Stato per la stampa e per la propaganda, posto alla dipendenza di S. E. il Capo del Governo. Successivamente, col Regio decreto 24 giugno 1935, n. 1009, fu elevato a Ministero per la stampa e la propaganda, che ha assunto la denominazione di Ministero per la cultura popolare per effetto del Regio decreto 27 maggio 1937, n. 752.

Lo stato di previsione della spesa del Ministero per la cultura popolare, per l'esercizio finanziario 1937-38, approvato con la legge 7 giugno 1937, n. 857, presentava i seguenti risultati complessivi:

CATEGORIA I. — Spese effettive	L. 59,525,000 —
CATEGORIA II. — Movimento di capitali	» 10,000,000 —
Totale	L. 69,525,000 —

Nel corso dell'esercizio, dette previsioni furono aumentate complessivamente di lire 50,199,520.70, distribuite fra i diversi gruppi di spese effettive nel modo seguente:

Spese generali	L. 12,462,355 —
Spese per i servizi della stampa	» 270,000 —
Spese per i servizi della propaganda	» 4,000,000 —
Spese per i servizi della cinematografia	» 80,000 —
Spese per i servizi del turismo	» 28,600,000 —
Spese per i servizi del teatro	» 4,787,165.70
	L. 50,199,520.70

In dipendenza di tali variazioni, la previsione iniziale, al 30 giugno 1938, risultava aumentata a lire 119,724,520.70, come appare dal seguente prospetto n. 1.

In confronto alle previsioni, il conto consuntivo presenta gli accertamenti di cui al successivo prospetto n. 2.

1. — CLASSIFICAZIONE DELLE VARIAZIONI INTERVENUTE NEL CORSO DELL'ESERCIZIO.

	Previsioni iniziali approvate con la legge di bilancio	VARIAZIONI IN AUMENTO			VARIAZIONI IN DIMINUZIONE		Variazioni complessive	Previsioni definitive
		Maggiori assegnazioni con leggi e decreti	Preleva- menti dal fondi di riserva per spese obbligatorie e spese impreviste	Riassegna- zioni di fondi	Diminuzioni di assegnazioni con leggi e decreti	Passaggi di fondi ad altre Amministra- zioni		
Spese effettive .	59,525,000. »	54,858,120. 70	»	»	4,658,600. »	»	50,199,520. 70	109,724,520. 70
Movimento di capitali. . .	10,000,000. »	»	»	»	»	»	»	10,000,000. »
	69,525,000. »	54,858,120. 70	»	»	4,658,600. »	»	50,199,520. 70	119,724,520. 70

2. — PREVISIONI ED ACCERTAMENTI COMPLESSIVI DELL'ESERCIZIO
E CONFRONTO CON QUELLI DELL'ESERCIZIO PRECEDENTE.

	PREVISIONE			ACCERTAMENTO			Economie + o maggiori spese — 3 — 6
	Previsioni iniziali approvate con la legge di bilancio	Variazioni autorizzate nel corso dell'esercizio	Previsioni definitive 1 + 2	Somme pagate	Somme rimaste da pagare	Totale colonne 4 + 5	
	1	2	3	4	5	6	7
Spese effettive:							
Esercizio 1937-38. .	59,525,000. »	50,199,520. 70	109,724,520. 70	64,425,654. 72	43,030,778. 41	107,456,433. 13	+ 2,268,087. 57
Esercizio 1936-37. .	55,000,000. »	11,512,544. 15	66,512,544. 15	47,374,481. 46	18,894,309. 32	66,268,790. 78	+ 243,753. 37
Differenze. . .	4,525,000. »	38,686,976. 55	43,211,976. 55	17,051,173. 26	24,136,469. 09	41,187,642. 35	+ 2,024,334. 20
Movimento di capi- tali:							
Esercizio 1937-38. .	10,000,000. »	»	10,000,000. »	8,660,000. »	1,340,000. »	10,000,000. »	»
Esercizio 1936-37. .	10,000,000. »	»	10,000,000. »	8,060,000. »	1,940,000. »	10,000,000. »	»
Differenze. . .	»	»	»	600,000. »	— 600,000. »	»	»
Insieme:							
Esercizio 1937-38. .	69,525,000. »	50,199,520. 70	119,724,520. 70	73,085,654. 22	44,370,778. 41	117,456,433. 13	+ 2,268,088. 07
Esercizio 1936-37. .	65,000,000. »	11,512,544. 15	76,512,544. 15	55,434,481. 46	20,834,309. 32	76,268,790. 78	+ 243,753. 37
Differenze. . .	4,525,000. »	38,686,976. 55	43,211,976. 55	17,651,172. 76	23,536,469. 09	41,187,642. 35	+ 2,024,334. 70

Capitoli				Conto della competenza per				
Numero			Denominazione	Rapporti fra le colonne }	Somme			
del 1936-37 a	del 1937-38 b	del 1938-39 c			d	previste e = h ± i	accertate	
							pagate f = p - l	rimaste da pagare g = q - m
TITOLO I. — SPESA ORDINARIA								
CATEGORIA I. — SPESE EFFETTIVE.								
SPESE GENERALI.								
1	1	1	Personale di ruolo - Stipendi ed assegni fissi (<i>Spese fisse</i>)	(a)	2,555,000. >	2,153,007. 25	39,348. 02	
>	1 bis	21	Assegni di rappresentanza ai Regi addetti stampa all'estero (b) . . .	(b)	990,000. >	601,555. 30	16,754. >	
2	2	2	Assegni e indennità di missione agli addetti ai Gabinetti		70,000. >	53,674. 40	>	
3	3	3	Indennità di missione e di trasferimento - Indennità di sistemazione per i Regi addetti stampa all'estero - Indennità di carica ed altre eventuali (c)	(c)	350,000. >	333,616. 70	15,465. >	
4	4	4	Spese di rappresentanza	(d)	200,000. >	200,000. >	>	
5	5	5	Contributi per l'incremento delle attività teatrali, cinematografiche, culturali e propagandistiche		1,900,000. >	1,833,700. >	66,300. >	
6	6	6	Premi di operosità e di rendimento al personale e compensi ad estranei per incarichi e studi speciali.	(e)	932,755. >	906,494. 07	26,258. 20	
7	7	7	Spese per il funzionamento delle Commissioni istituite nell'interesse dei servizi del Ministero	(f)	30,000. >	25,807. 04	4,181. 76	
8	8	8	Sussidi al personale in attività di servizio e sussidi agli ex-impiegati ed agenti e loro famiglie	(g)	45,000. >	45,000. >	>	
<i>Da riportarsi . . .</i>					7,072,755. >	6,152,854. 76	168,306. 98	

(a) Comprese lire 2,500,000 per effetto dei Regi decreti-legge 8 luglio 1937, n. 1210, convertito nella legge 30 dicembre 1937, n. 2530 (lire 500,000) e 5 novembre 1937, n. 1856, convertito nella legge 30 dicembre 1937, n. 2495 (lire 2,000,000).

(b) Capitolo istituito e somma iscritta per effetto del citato Regio decreto-legge 5 novembre 1937, n. 1856.

(c) Comprese lire 150,000 per effetto del citato Regio decreto-legge 5 novembre 1937, n. 1856, il quale ha altresì modificato la denominazione del capitolo.

(d) Comprese lire 120,000 risultanti dalla differenza fra l'aumento di lire 478,600 per effetto dei Regi decreti-legge 5 novembre 1937, n. 1856 sopracitato (lire 428,600) e 10 maggio 1938, n. 571, (lire 50,000), e la diminuzione di lire 358,600 per effetto del Regio decreto-legge 3 marzo 1938, n. 142, convertito nella legge 4 giugno 1938, n. 792.

l'esercizio 19

TOTALE

Colonne i + g

h

= p + q - n

2,192,355. 27

618,309. 30

53,674. 40

349,081. 70

200,000. >

1,900,000. >

932,752. 27

29,988. 80

45,000. >

6,321,161. 74

(e) Comprese lire (lire 70,000)

(f) Comprese lire

(g) Comprese lire

CULTURA POPOLARE.

SPESA.

l'esercizio 1937-38	Conto dei residui degli esercizi precedenti						Pagamenti complessivi (competenza e residui)	Residui passivi al 30 giugno 1938
	Economie o maggiori spese	Al 1° luglio 1937 — Colonna q del conto consuntivo 1936-37	Pagati	Rimasti da pagare	TOTALE — Colonne l + m	Economie o eccedenze per assegnazioni speciali		
TOTALE — Colonne i + g	o	q	l	m	n	o	p	q
h = p + q - n	i = h - e	k = n ± o	l = p - f	m = q - g	n = p + i - h	o = n - k	p = f + l	q = g + m
39,348.02	2,192,355.27 — 362,644.73	3,716.51	3,716.51	>	3,716.51	>	2,156,723.76	39,348.02
16,754. >	618,309.30 — 371,690.70	>	>	>	>	>	601,555.30	16,754. >
>	53,674.40 — 16,325.60	50.44	50.44	>	50.44	>	53,724.84	>
15,465. >	349,081.70 — 918.30	20,000. >	20,000. >	>	20,000. >	>	353,616.70	15,465. >
>	200,000. >	>	>	>	>	>	200,000. >	>
66,300. >	1,900,000. >	100,100. >	100,100. >	>	100,100. >	>	1,933,800. >	66,300. >
26,258.20	932,752.27 — 2.73	13,193.85	13,193.85	>	13,193.85	>	919,687.92	26,258.20
4,181.76	29,988.80 — 11.20	5,633.76	5,633.76	>	5,633.76	>	31,440.80	4,181.76
>	45,000. >	>	>	>	>	>	45,000. >	>
68,306.98	6,321,161.74 — 751,593.26	142,694.56	142,694.56	>	142,694.56	>	6,295,549.32	168,306.98

n. 2530

denomi-

re 1937,

etto del

- (e) Compresse lire 462,755 per effetto dei decreti ministeriali 18 dicembre 1937, n. 124394 (lire 145,755); 4 febbraio 1938, n. 102787 (lire 70,000); 18 giugno 1938, n. 112277 (lire 162,000) e del citato Regio decreto-legge 3 marzo 1938, n. 142 (lire 85,000).
(f) Compresse lire 10,000 per effetto del citato Regio decreto-legge 5 novembre 1937, n. 1856.
(g) Compresse lire 5,000 per effetto del citato Regio decreto-legge 10 maggio 1938, n. 571.

Capitoli			Conto della competenza per				
Numero			Denominazione	Somme			
del 1936-37	del 1937-38	del 1938-39		previste	accertate		
					pagate	rimaste da pagare	
a	b	c	e = h ± i	f = p - l	g = b - m	TOTALE - Colonne f + g	
						h = p + q - n	
			Rapporti fra le colonne				
			d				
			<i>Riporto</i>	7,072,755. >	6.152,854. 76	168,306. 98	6,321,161. 74
9	9	9	Acquisto di decorazioni	10,000. >	10,000. >	>	10,000. >
10	10	10	Spese casuali	80,000. >	80,000. >	>	10,700,000. >
11	11	11	Spese riservate	(a) 11,700,000. >	8,700,000. >	2,000,000. >	1,670,000. >
12	12	12	Fitto, canoni d'acqua, riparazioni, manutenzioni, adattamento e arredamento dei locali in uso del Ministero	(b) 1,670,000. >	1,436,814. 55	233,185. 45	106,000. >
>	12 bis	24	Spese varie d'ufficio per i Regi addetti stampa all'estero (c)	(c) 106,000. >	5,000. >	101,000. >	79,997. 30
>	12 ter	13	Spese inerenti ai servizi tecnici: acquisto, rinnovo, fornitura e manutenzione di macchinario speciale e materiale vario (d)	(d) 80,000. >	71,528. 90	8,468. 40	5,745,000. >
13	13	14	Spese per la corrispondenza telegrafica e telefonica ed altre inerenti a servizi speciali di corrispondenza	(e) 5,745,000. >	3,849,906. 70	1,895,093. 30	25,357. 60
14	14	15	Spese per la biblioteca	50,000. >	13,834. 20	11,523. 45	>
15	15	16	Spese di liti (<i>Spesa obbligatoria</i>)	per memoria	>	>	>
16	16	17	Residui passivi eliminati ai sensi dell'articolo 36 del Regio decreto 18 novembre 1923, n. 2440, sulla contabilità generale dello Stato e reclamati dai creditori (<i>Spesa obbligatoria</i>)	per memoria	>	>	1,926. 90
>	16 bis	18	Pensioni ordinarie (<i>spese fisse</i>) (f).	(f) 20,000. >	1,767. 20	159. 70	>
>	16 ter	19	Indennità per una sola volta, invece di pensione, ai termini degli articoli 3, 4 e 10 del Regio decreto-legge 23 ottobre 1919, n. 1970, convertito nella legge 21 agosto 1921, n. 1144, riguardante pensioni civili, modificati dall'articolo 11 del Regio decreto 21 novembre 1923, n. 2480, ed altri assegni congeneri legalmente dovuti (<i>Spesa obbligatoria</i>) (g).	(g) 20,000. >	>	>	>
				26,553,755. >	20,321,706. 31	4,417,737. 30	24,739,443. 60

- (a) Compresa lire 10,300,000 per effetto dei Regi decreti-legge 5 novembre 1937, n. 1856, convertito nella legge 30 dicembre 1937, n. 2435 (lire 3,000,000); 3 marzo 1938, n. 142, convertito nella legge 4 giugno 1938, n. 792 (lire 5,300,000) e 16 giugno 1938, n. 837 (lire 2,000,000).
- (b) Compresa lire 770,000 per effetto dei Regi decreti-legge 5 novembre 1937, n. 1856 (lire 300,000); 3 marzo 1938, n. 142 (lire 200,000); 16 giugno 1938, n. 837 (lire 70,000), sopracitati, e 10 maggio 1938, n. 571 (lire 200,000).
- (c) Capitolo istituito e somma iscritta col citato Regio decreto-legge 5 novembre 1937, n. 1856.

(d) Capitolo
(e) Dedotte
5 nov
Regio
(f) Capitolo
(g) Capitolo

SPESA.

cultura popolare.

Competenza per me accertate rimaste da pagare. g = b - m	l'esercizio 1937-38		Conto dei residui degli esercizi precedenti					Pagamenti	Residui
	Economie o maggiori spese	Al 1° luglio 1937	Pagati	Rimasti da pagare	TOTALE — Colonne l + m	Economie o eccedenze per assegnazioni speciali	complessivi (competenza e residui)	passivi al 30 giugno 1938	
		Colonne f + g							Colonna q del conto consuntivo 1936-37
h = p + q - n	i = h - e	k = n ± o	l = p - f	m = q - g	n = p + q - h	o = n - k	p = f +	q = g + m	
	6,324,161.74 —	751,593.26	142,694.56	142,694.56	»	142,694.56	»	6,295,549.32	168,306.98
168,306.98	10,000. »	»	»	»	»	»	»	10,000. »	»
»	80,000. »	»	1,080. »	1,080. »	»	1,080. »	»	81,080. »	»
»	10,700,000. » —	1,000,000. »	»	»	»	»	»	8,700,000. »	2,000,000. »
2,000,000. »	1,670,000. »	»	798,499.10	628,205.95	170,293.15	798,499.10	»	2,065,020.50	403,478.60
233,185.45	106,000. »	»	»	»	»	»	»	5,000. »	101,000. »
101,000. »	79,997.30 —	2.70	»	»	»	»	»	71,528.90	8,468.40
8,468.40	5,745,000. »	»	1,023,190.30	1,023,141.43	»	1,023,141.43 —	48,87	4,873,048.13	1,895,093.30
1,895,093.30	25,357.65 —	24,642.35	»	»	»	»	»	13,834.20	11,523.45
11,523.45	»	»	»	»	»	»	»	»	»
»	»	»	»	»	»	»	»	»	»
»	1,926.92 —	18,073.08	»	»	»	»	»	1,767.20	159.72
159.72	»	20,000. »	»	»	»	»	»	»	»
»	24,739,443.61 —	1,814,311.39	1,965,463.96	1,795,121.94	170,293.15	1,965,445.09 —	48.87	22,116,828.25	4,588,030.45

(d) Capitolo istituito e somma inserita col citato Regio decreto-legge 3 marzo 1938, n. 142.

(e) Dedotte lire 3,500,000 risultanti dalla differenza fra la diminuzione di lire 4,000,000 per effetto dei sopra citati Regi decreti-legge 5 novembre 1937, n. 1856 (lire 3,000,000) e 3 marzo 1938, n. 142 (lire 1,000,000), e l'aumento di lire 500,000 per effetto del citato Regio decreto-legge 10 maggio 1938, n. 571.

(f) Capitolo istituito e somma inserita col citato Regio decreto-legge 3 marzo 1938, n. 142.

(g) Capitolo istituito e somma inserita col citato Regio decreto-legge 3 marzo 1938, n. 142.

1937, n. 2466

1938, n. 837

lire 200,000

Numero			Capitoli	Conto della competenza per		
del 193-637 a	del 1937-38 b	del 1938-39 c		Denominazione d	previste e = h ± i	Somme
			Rapporti tra le colonne			accertate
			SPESE PER I SERVIZI DELLA STAMPA.			
17	17	25	Spese per l'acquisto di pubblicazioni, riviste e giornali italiani ed esteri.	(a) 470,000. »	438,545. 20	31,454. 80
18	18	26	Abbonamenti ad agenzie di informazioni giornalistiche italiane ed estere.	(b) 130,000. »	88,909. 85	6,659. 30
19	19	27	Spese e contributi inerenti alle attività culturali italiane all'estero.	450,000. »	300,395. 90	149,595. 80
				1,050,000. »	827,850. 95	187,709. 90
			SPESE PER I SERVIZI DELLA PROPAGANDA.			
20	20	28	Spese per la propaganda	(c) 7,500,000. »	5,099,461. 34	2,400,523. 85
				7,500,000. »	5,099,461. 34	2,400,523. 85
			SPESE PER I SERVIZI DELLA CINEMATOGRAFIA.			
21	21	29	Vigilanza sulla produzione delle pellicole cinematografiche - Spese relative alle attività cinematografiche ed alla manutenzione degli impianti tecnici (legge 25 giugno 1913, n. 785 e Regio decreto 9 aprile 1928, n. 941). (e)	(e) 180,000. »	91,793. 49	88,206. 51
22	22	30	Premi per le pellicole cinematografiche riconosciute nazionali, a norma dell'articolo 6 del Regio decreto-legge 5 ottobre 1933, n. 1414, convertito nella legge 5 febbraio 1934, n. 320	2,000,000. »	»	2,000,000. »
				2,180,000. »	91,793. 49	2,088,206. 51

- (a) Compresse lire 220,000 per effetto dei Regi decreti-legge 5 novembre 1937, n. 1856, convertito nella legge 30 dicembre 1937, n. 2495 (lire 90,000), 10 maggio 1938, n. 571 (lire 50,000) e 16 giugno 1938, n. 837 (lire 80,000).
 (b) Compresse lire 50,000 per effetto del Regio decreto-legge 16 giugno 1938, n. 837, sopra citato.
 (c) Compresse lire 4,000,000 per effetto dei Regi decreti-legge 3 marzo 1938, n. 142, convertito nella legge 4 giugno 1938, n. 792 (lire 1,000,000); 16 giugno 1938, n. 837, sopracitato (lire 1,000,000) e del Regio decreto 17 marzo 1938, n. 344 (lire 2.000.000).

 TOTALE
 Colonne f + g

 h
 = p + q - n

470,000.

95,569. 1

449,991. 7

1,015,560. 8

7,499,985. 1

7,499,985. 1

180,000.

2,000,000.

2,180,000.

 (d) Somma p
 (e) Compresse
 nomir

SPESA.

cultura popolare.

o della.

tenza per

me

accertate

rimaste
a pagare

g

= q - m

31.454,80

6.659,30

149.595,80

187.709,90

2.400.523,85

2.400.523,85

88.206,51

2.000.000, »

2.088.206,51

7, n. 2495

8, n. 792

2.000.000).

l'esercizio 1937-38		Conto dei residui degli esercizi precedenti					Pagamenti	Residui
	Economie o maggiore spese	Al 1° luglio 1937 — Colonna q del conto consuntivo 1936-37	Pagati	Rimasti da pagare	TOTALE — Colonne l + m	Economie o eccedenze per assegnazioni speciali	complessivi (competenza e residui)	passivi al 30 giugno 1938
TOTALE — Colonne f + g	i = h - e	k = n ± o	l = p - r	m = q - g	n = p + q - h	o = n - k	p = f + l	q = g + m
470.000, »	»	20.599,45	20.599,45	»	20.599,45	»	1.459.144,65	31.454,80
95.569,15 —	34.430,85	»	»	»	»	»	88.909,85	6.659,30
449.991,70 —	8,30	»	»	»	»	»	300.395,90	149.595,80
1.015.560,85 —	34.439,15	20.599,45	20.599,45	»	20.599,45	»	848.450,40	187.709,90
7.499.985,19 —	14,81	842.051,55	840.946,50	1.005,55	841.952,05	(d) 99,50	5.940.407,84	2.401.529,40
7.499.985,19 —	14,81	842.051,55	840.946,50	1.005,55	841.952,05	99,50	5.940.407,84	2.401.529,40
180.000, »	»	87.138,75	87.138,75	»	87.138,75	»	178.932,24	88.206,51
2.000.000, »	»	2.275.000, »	2.200.000, »	75.000, »	2.275.000, »	»	2.200.000, »	2.075.000, »
2.180.000, »	»	2.362.138,75	2.287.138,75	75.000, »	2.362.138,75	»	2.378.932,24	2.163.206,51

(d) Somma perentia agli effetti amministrativi.

(e) Compresa lire 80.000 per effetto del citato Regio decreto-legge 5 novembre 1937, n. 1856, il quale ha altresì modificato la denominazione del capitolo.

Capitoli			Conto della competenza per			Rapporti fra le colonne	e = h ± i	f = p - l	g = q - m	TOTALE - Colonne f + g h = p + q - a	
Numero			Denominazione	Somme							
del 1936-37	del 1937-38	del 1938-39		previste	accertate						
					pagate						rimaste da pagare
a	b	c	d								
SPESE PER I SERVIZI DEL TURISMO.											
23	23	31	Spese per il funzionamento e lo svolgimento delle attività concernenti il turismo (Regi decreti-legge 23 marzo 1931, n. 371, convertito nella legge 28 dicembre 1931, n. 1631, e 21 novembre 1934, n. 1851, convertito nella legge 13 maggio 1935, n. 773	(a) 20,000,000. >	16,176,164. 90	3,823,835. 10			20,000,000. >		
24	24	32	Contributo dello Stato nelle spese di funzionamento dell'Ente nazionale per le industrie turistiche (Enit).	3,600,000. >	3,600,000. >	>			3,600,000. >		
				23,600,000. >	19,776,164. 90	3,823,835. 10			23,600,000. >		
SPESE PER I SERVIZI DEL TEATRO.											
25	25	33	Spese per la censura teatrale, la vigilanza governativa, nonché le provvidenze e tutte le altre relative all'attività teatrale e musicale	(b) 5,700,000. >	5,099,223. 05	600,776. 95			5,700,000. >		
25 bis	25 bis	36	Contributi e spese inerenti alla istituzione del « Sabato teatrale » (Regio decreto-legge 28 dicembre 1936, n. 2470) (d)	(d) 600,000. >	144,489. 55	455,510. 45			600,000. >		
26	26	34	Spese per la gestione della Discoteca di Stato	(e) 200,000. >	96,653. 35	103,346. 65			200,000. >		
27	27	35	Quota del 6,17 per cento sui canoni di abbonamento alle radioaudizioni circolari spettante alla Corporazione dello Spettacolo e da erogare ai sensi dell'articolo 4 del Regio decreto-legge 1° aprile 1935, n. 327, convertito nella legge 6 giugno 1935, n. 1142	(f) 3,937,165. 70	1,891,200. >	2,045,965. 70			3,937,165. 70		
				10,437,165. 70	7,231,565. 95	3,205,599. 75			10,437,165. 70		

- (a) Compresse lire 4,000,000 per effetto del Regio decreto-legge 3 marzo 1938, n. 142, convertito nella legge 4 giugno 1938, n. 792.
 (b) Compresse lire 200,000 risultanti dalla differenza fra l'aumento di lire 500,000 per effetto dei Regi decreti-legge 5 novembre 1937, n. 1856, convertito nella legge 30 dicembre 1937, n. 2495 (lire 300,000) e 3 marzo 1938, n. 142 sopracitato (lire 200,000), e la diminuzione di lire 300,000 per effetto del decreto ministeriale 31 luglio 1937, n. 113022 emanato in applicazione dell'art. 10 del Regio decreto-legge 28 dicembre 1936, n. 2470, convertito nella legge 17 giugno 1937, n. 1403, concernente l'istituzione del « sabato teatrale ».
 (c) Somma perentia agli effetti amministrativi.

- (d) Capitolo in
lire 300,000
emanati in
(e) Compresse
(f) Somma in
252,530
(lire 47
zione d

SPESA.

cultura popolare.

l'esercizio 1937-38	Conto dei residui degli esercizi precedenti						Pagamenti complessivi (competenza e residui)	Residui passivi al 30 giugno 1938
	Economie o maggiori spese	Al 1° luglio 1937 — Colonna q del conto consuntivo 1936-37	Pagati	Rimasti da pagare	TOTALE — Colonne l + m	Economie o eccedenze per assegnazioni speciali		
TOTALE — Colonne f + g	i = h - e	k = n ± o	l = p - f	m = q - g	n = p + q - h	o = n - k	p = f + l	q = g + m
20,000,000. >	>	4,213,864. 45	4,210,998. 85	2,865. 60	4,213,864. 45	>	20,387,163. 75	3,826,700. 70
3,600,000. >	>	>	>	>	>	>	3,600,000. >	>
23,600,000. >	>	4,213,864. 45	4,210,998. 85	2,865. 60	4,213,864. 45	>	23,987,163. 75	3,826,700. 70
5,700,000. >	>	1,183,068. 20	984,826. >	197,743. 20	1,182,569. 20	(c) 499. >	6,084,049. 05	798,520. 15
600,000. >	>	600,000. >	600,000. >	>	600,000. >	>	744,489. 55	455,510. 45
200,000. >	>	100,000. >	100,000. >	>	100,000. >	>	196,653. 35	103,346. 65
8,987,165. 70	>	2,824,562. 51	2,052,210. >	772,352. 51	2,824,562. 51	>	3,943,410. >	2,818,318. 21
10,437,165. 70	>	4,707,630. 71	3,737,036. >	970,095. 71	4,707,131. 71	— 499. >	10,968,601. 95	4,175,695. 46

(d) Capitolo istituito con lo stanziamento di lire 300,000 per effetto del citato decreto ministeriale 31 luglio 1937, n. 113022. Compresa lire 300,000 per effetto dei decreti ministeriali 2 giugno 1938, n. 110717 (lire 100,000) e 23 giugno 1938, n. 112629 (lire 200,000), emanati in applicazione del citato Regio decreto-legge 28 dicembre 1936, n. 2470.

(e) Compresa lire 50,000 per effetto del citato Regio decreto-legge 5 novembre 1937, n. 1856.

(f) Somma inserita per effetto dei decreti ministeriali 24 settembre 1937, n. 118590 (lire 530,634.80); 15 gennaio 1938, n. 125327 (lire 252,530.70); 4 febbraio 1938, n. 100931 (lire 365,086.30); 14 marzo 1938, n. 105265 (lire 2,018,290.90); 23 giugno 1938, n. 110672 (lire 474,547) e 30 giugno 1938, n. 115750 (lire 296,076), emanati in applicazione del Regio decreto-legge citato nella denominazione del capitolo.

Capitoli				Conto della competenza per				
Numero			Denominazione	Rapporti fra le colonne e = h ± i	Somme			
del 1936-37 a	del 1937-38 b	del 1938-39 c			d	previste e = h ± i	accertate	
							pagate f = p - l	rimaste da pagare g = q - m
TITOLO II. — SPESA STRAORDINARIA								
—								
CATEGORIA I. — SPESE EFFETTIVE.								
SPESE GENERALI.								
28	28	38	Retribuzione al personale non di ruolo	2,775,000. >	2,272,509. 53	100,633. 15		
>	28 bis	>	Saldo degli impegni riguardanti spese degli esercizi finanziari anteriori a quello 1937-1938 (a).	(a) 428,600. >	411,134. 60	>		
				3,203,600. >	2,683,644. 13	100,633. 15		
SPESE PER I SERVIZI DELLA PROPAGANDA.								
30	29	39	Contributo dello Stato nelle spese per l'organizzazione della televisione .	100,000. >	100,000. >	>		
SPESE PER I SERVIZI DELLA CINEMATOGRAFIA.								
31	30	40	Contributo nelle spese per la creazione di un Centro industriale cinematografico in Roma (terza delle quattro rate autorizzate col Regio decreto-legge 9 dicembre 1935, n. 2113)	1,000,000. >	1,000,000. >	>		

(a) Capitolo istituito e somma inserita per effetto del Regio decreto-legge 3 marzo 1938, n. 142, convertito nella legge 4 giugno 1938, n. 792.

 TOTALE
 —
 Colonne f + g

 h
 = p + q - m

2,373,142. 6

411,134. 6

2,784,277. 2

100,000.

1,000,000.

cultura popolare.

SPESA.

l'esercizio 1937-38		Conto dei residui degli esercizi precedenti					Pagamenti	Residui
	Economie	Al 1° luglio 1937	Pagati	Rimasti da pagare	TOTALE	Economie o eccedenze per assegnazioni speciali	complessivi (competenza e residui)	passivi al 30 giugno 1938
TOTALE — Colonne f + g	o maggiori spese	Colonna q del conto consuntivo 1936-37			— Colonne l + m			
h = p + q - n	i = h - e	k = n ± o	l = p - f	m = q - g	n = p + q - h	o = n - k	p = f + l	q = g + m
2,373,142. 68 —	401,857. 32	5,564. 36	5,564. 36	>	5,564. 36	>	2,278,073. 89	100,633. 15
411,134. 60 —	17,465. 40	>	>	>	>	>	411,134. 60	>
2,784,277. 28 —	419,322. 72	5,564. 36	5,564. 36	>	5,564. 36	>	2,689,208. 49	100,633. 15
100,000. >	>	>	>	>	>	>	100,000. >	>
1,000,000. >	>	>	>	>	>	>	1,000,000. >	>

Capitoli				Conto delle competenze per				
Numero			Denominazione	Rapporti fra le colonne	Somme			
del 1936-37	del 1937-38	del 1938-39			d	previste	accertate	
							pagate	rimaste da pagare
a	b	c		e = h ± i	f = p - l	g = q - m		
SPESE PER I SERVIZI DEL TURISMO.								
32	31	41	Rimborso alle ditte fornitrici della differenza tra il prezzo di vendita al pubblico della benzina ed il prezzo ridotto (Regio decreto-legge 9 maggio 1935, n. 723, Regio decreto-legge 23 settembre 1935, n. 1712, Regio decreto-legge 23 settembre 1935, n. 1715 e Regio decreto-legge 9 luglio 1936, n. 1469, convertiti rispettivamente nelle leggi 10 febbraio 1936, n. 284, 24 febbraio 1936, n. 351, 27 gennaio 1936, n. 178; e 8 aprile 1937, n. 688) (a)		7,100,000. >	4,599,628. 15	2,500,371. 85	
33	32	42	Assegnazione straordinaria per i provvedimenti a favore delle aziende alberghiere e del credito alberghiero, giusta la legge 26 maggio 1932, n. 627, e Regio decreto-legge 3 febbraio 1936, n. 440, convertito nella legge 4 giugno 1936, n. 1569 (<i>Spesa ripartita</i> - Sesta delle dieci rate).		6,500,000. >	2,493,839. >	4,306,161. >	
>	32 bis	43	Contributi per costruire, costruire ed arredare, ampliare o migliorare alberghi, stabilimenti idrotermali o balneari, rifugi alpini, locali ricettivi o impianti che costituiscano coefficienti per l'incremento turistico, stabiliti dall'articolo 1 del Regio decreto-legge 16 settembre 1937, n. 1669 (b)		20,000,000. >	>	20,000,000. >	
>	32 ter	44	Somministrazioni a favore dell'Ente nazionale per le industrie turistiche (E. N. I. T.) per il pagamento dei contributi previsti per l'attuazione delle provvidenze di cui all'articolo 32 del Regio decreto-legge 16 settembre 1937, n. 1669. (<i>Spesa ripartita</i> - Prima delle due rate) (c)		500,000. >	500,000. >	>	
					34,100,000. >	7,293,467. 15	26,806,532. 85	
CATEGORIA II. — MOVIMENTO DI CAPITALI								
ANTICIPAZIONI A FAVORE DELLA PRODUZIONE CINEMATOGRAFICA ITALIANA.								
34	33	45	Anticipazioni a favore della produzione cinematografica italiana (legge 13 giugno 1935, n. 1143 - Terza delle cinque annualità)		10,000,000. >	8,660,000. >	1,340,000. >	

(a) Comprese lire 4,100,000 per effetto dei Regi decreti-legge 3 marzo 1938, n. 142, convertito nella legge 4 giugno 1938, n. 792 (lire 100,000) e 10 maggio 1938, n. 571 (lire 4,000,000). Modificata la denominazione del capitolo col citato Regio decreto-legge 3 marzo 1938, n. 142.

(b) Capitolo istituito e somma iscritta per effetto del citato Regio decreto-legge 3 marzo 1938, n. 142. Modificata la denominazione del capitolo col citato Regio decreto-legge 10 maggio 1938, n. 571.

cultura

l'esercizio

TOTALE

Colonne f + g

h

= p + q - n

7,100,000.

6,500,000.

20,000,000

500,000.

34,100,000

10,000,000

(c) Capitolo

SPESA.

della
cultura popolare.

l'esercizio 1937-38		Conto dei residui degli esercizi precedenti					Pagamenti	Residui
Economie o maggiori spese		Al 1° luglio 1937 — Colonna q del conto consuntivo 1936-37	Pagati	Rimasti da pagare	TOTALE — Colonne l + m	Economie o eccedenze per assegnazioni speciali	complessivi (competenza e residui)	passivi al 30 giugno 1938
TOTALE — Colonne f + g	o	k	l	m	n	o	p	q
h = p + q - n	i = h - e	= n ± o	= p - f	= q - g	= p + q - h	= n - k	= f + l	= g + m
7,100,000. »	»	1,364,927. 20	1,294,088. 65	70.838. 55	1,364,927. 20	»	5,893,716. 80	2,571,210. 40
6,500,000. »	»	11,179,365. »	9,949,613. »	1,229,752. »	11,179,365. »	»	12,143,452. »	5,535,913. »
20,000,000 »	»	»	»	»	»	»	»	20,000,000. »
500,000. »	»	»	»	»	»	»	500,000. »	»
34,100,000. »	»	12,544,292. 20	11,243,701. 65	1,300,590. 55	12,544,292. 20	»	18,537,168. 80	28,107,123. 40
10,000,000. »	»	1,940,000. »	1,690,000. »	250,000. »	1,940,000. »	»	10,350,000. »	1,590,000. »

(c) Capitolo istituito e somma iscritta per effetto del citato Regio decreto-legge 3 marzo 1938, n. 142.

Capitoli			Conto della competenza per			
Numero			Somme			
del 1936-37	del 1937-38	del 1938-39	Denominazione	previste	accertate	
a	b	c		d	pagate	rimaste da pagare
				e = h ± i	f = p - l	g = q - m
				Rapporti fra le colonne		
RIASSUNTO PER TITOLI						
TITOLO I. — SPESA ORDINARIA						
CATEGORIA I. — SPESE EFFETTIVE.						
			SPESA GENERALI	26,553,755. >	20,321,706. 31	4,417,737. 30
			SPESA PER I SERVIZI DELLA STAMPA	1,050,000. >	827,850. 95	187,709. 90
			SPESA PER I SERVIZI DELLA PROPAGANDA	7,500,000. >	5,099,461. 34	2,400,523. 85
			SPESA PER I SERVIZI DELLA CINEMATOGRAFIA	2,180,000. >	91,793. 49	2,088,206. 51
			SPESA PER I SERVIZI DEL TURISMO	23,600,000. >	19,776,164. 90	3,823,835. 10
			SPESA PER I SERVIZI DEL TEATRO	10,437,165. 70	7,231,565. 95	3,205,599. 75
			TOTALE DELLA CATEGORIA I DELLA PARTE ORDINARIA	71,320,920. 70	53,348,542. 94	16,123,612. 41
TITOLO II. — SPESA STRAORDINARIA						
CATEGORIA I. — SPESE EFFETTIVE.						
			SPESA GENERALI	3,203,600. >	2,683,644. 13	100,633. 15
			SPESA PER I SERVIZI DELLA PROPAGANDA	100,000. >	100,000. >	>
			SPESA PER I SERVIZI DELLA CINEMATOGRAFIA	1,000,000. >	1,000,000. >	>
			SPESA PER I SERVIZI DEL TURISMO	34,100,000. >	7,293,467. 15	26,806,532. 85
			TOTALE DELLA CATEGORIA I DELLA PARTE STRAORDINARIA	38,403,600. >	11,077,111. 28	26,907,166. >

TOTALE
Colonne f + g

h
= p + q - n

24,739,443. 61

1,015,560. 85

7,499,985. 19

2,180,000. >

23,600,000. >

10,437,165. 70

69,472,155. 35

2,784,277. 28

100,000. >

1,000,000. >

34,100,000. >

37,984,277. 28

cultura popolare.

SPESA.

l'esercizio 1937-38		Conto dei residui degli esercizi precedenti					Pagamenti	Residui
	Economie o maggiori spese	Al 1° gennaio 1937 — Columna q del conto consuntivo 1936-37	Pagati	Rimasti da pagare	TOTALE — Colonne l + m	Economie o eccedenze per assegnazioni speciali	complessivi (competenza e residui)	passivi al 30 giugno 1938
TOTALE — Colonne f + g		k	l	m	n	o	p	q
h = p + q - n	i = k - e	= n ± o	= p - f	= q - g	l = p + q - h	= n - k	= f + l	= g + m
24,739,443. 61 —	1,814,311. 39	1,965,463. 96	1,919,121. 94	170,293. 15	1,965,415. 09 —	48. 87	22,116,828. 25	4,588,030. 45
1,015,560. 85 —	34,439. 15	20,599. 45	20,599. 45	>	20,599. 45	>	848,450. 40	187,709. 90
7,499,985. 19 —	14. 81	842,051. 55	840,946. 50	1,005. 55	841,952. 05 —	99. 50	5,940,407. 84	2,401,529. 40
2,180,000. >	>	2,362,138. 75	2,287,138. 75	75,000. >	2,362,138. 75	>	2,378,932. 24	2,163,206. 51
23,600,000. >	>	4,213,864. 45	4,210,998. 85	2,865. 60	4,213,864. 45	>	23,987,163. 75	3,826,700. 70
10,437,165. 70	>	4,707,630. 71	3,737,036. >	970,095. 71	4,707,131. 71 —	499. >	10,968,601. 95	4,175,695. 46
69,472,155. 35 —	1,848,765. 35	14,111,748. 87	12,891,341. 49	1,219,260. 01	14,111,101. 50 —	647. 37	66,240,384. 43	17,342,872. 42
2,784,277. 28 —	419,322. 72	5,564. 36	5,564. 36	>	5,564. 36	>	2,689,208. 49	100,633. 15
100,000. >	>	>	>	>	>	>	100,000. >	>
1,000,000. >	>	>	>	>	>	>	1,000,000. >	>
34,100,000. >	>	12,544,292. 20	11,243,701. 65	1,300,590. 55	12,544,292. 20	>	18,537,168. 80	28,107,123. 40
37,984,277. 28 —	419,322. 72	12,549,856. 56	11,249,266. 01	1,300,590. 55	12,549,856. 56	>	22,326,377. 29	28,207,756. 55

Capitoli				Conto della competenza per				
Numero			Denominazione	previste	Somme			
del 1936-37	del 1937-38	del 1938-39			Rapporti fra le colonne	pagate	accertate	
							rimaste da pagare	TOTALE
a	b	c	d	e = h ± i	f = p -	g = q - m	h = p + q - m	
			CATEGORIA II. — MOVIMENTO DI CAPITALI.					
			ANTICIPAZIONI A FAVORE DELLA PRODUZIONE CINEMATOGRAFICA ITALIANA.	10,000,000. >	8,660,000. >	1,340,000. >	10,000,000.	
			TOTALE DELLA CATEGORIA II DELLA PARTE STRAORDINARIA . . .	10,000,000. >	8,660,000. >	1,340,000. >	10,000,000.	
			TOTALE DELLA PARTE STRAORDINARIA . . .	48,403,600. >	19,737,411. 28	28,247,166. >	47,984,277.	
			RIASSUNTO PER CATEGORIE					
			CATEGORIA I. — SPESE EFFETTIVE (<i>Parte ordinaria e straordinaria</i>) . .	109,724,520. 70	64,425,654. 22	43,030,778. 44	107,456,432.	
			CATEGORIA II. — MOVIMENTO DI CAPITALI (<i>Parte straordinaria</i>).	10,000,000. >	8,660,000. >	1,340,000. >	10,000,000.	
			TOTALE GENERALE . . .	119,724,520. 70 ^(a)	73,085,654. 22	44,370,778. 44	117,456,432.	

(a) Somma autorizzata con lo stato di previsione approvato con la legge 7 giugno 1937, n. 857	L.	69,525,000 —	(b) Tenuto conto
Variazioni per effetto di leggi e decreti speciali, come dal prospetto n. 3 della parte generale	»	50,199,520.70	Sono
	L.	119,724,520.70	corrispondenti
			risultanti

Visto e riconosciuto conforme alle scritture della Corte dei conti,
giusta la dichiarazione della Corte a Sezioni riunite di pari data.

Roma, addì 25 gennaio 1939 — Anno XVII.

IL PRESIDENTE
GASPERINI.

cultura popolare.

SPESA.

l'esercizio 1937-38	Conto dei residui degli esercizi precedenti						Pagamenti complessivi (competenza e residui)	Residui passivi al 30 giugno 1938
	Economie o maggiori spese	Al 1° luglio 1937 — Colonna q del conto consuntivo 1936-37	Pagati	Rimasti da pagare	TOTALE — Colonne l + m	Economie o eccedenze per assegnazioni speciali		
TOTALE — Colonne f +	o	k	l	m	n	o	p	q
h = p + q - a	i = h - e	= n ± o	= p - f	= q - g	= p + q - h	= n - k	= f + t	= g + m
10,000,000. »	»	1,940,000. »	1,690,000. »	250,000. »	1,940,000. »	»	10,350,000. »	1,590,000. »
10,000,000. »	»	1,940,000. »	1,690,000. »	250,000. »	1,940,000. »	»	10,350,000. »	1,590,000. »
8,247,166. »	419,322. 72	14,489,856. 56	12,939,266. 01	1,550,590. 55	14,489,856. 56	»	32,676,377. 29	29,797,756. 55
3,030,778. 41	2,268,088. 07	26,661,605. 43	24,141,107. 50	2,519,850. 56	26,660,958. 06	647. 37	88,566,761. 72	45,550,628. 97
10,000,000. »	»	1,940,000. »	1,690,000. »	250,000. »	1,940,000. »	»	10,350,000. »	1,590,000. »
4,370,778. 41	2,268,088. 07	28,601,605. 43	25,831,107. 50	2,769,850. 56	28,600,958. 06	(b) 647. 37	98,916,761. 72	47,140,628. 97

525,000 —
199,520.70
724,520.70

(b) Tenuto conto che nella indicata somma di L. 647,37
Sono comprese le somme perente agli effetti amministrativi (articolo 36, secondo comma, delle disposizioni sulla contabilità generale dello Stato, approvate col Regio decreto 18 novembre 1923, n. 2440) per » 598,50
risulta che nella gestione dei residui si è realizzata una economia effettiva di L. 48,87

Riconosciuto esatto e conforme alle scritture della Ragioneria generale dello Stato.

Roma, addì 30 dicembre 1938 — Anno XVII.

Il Ragioniere generale dello Stato
CAMBI.

Roma, addì 29 dicembre 1938 — Anno XVII.

IL MINISTRO
ALFIERI.