

RENDICONTO GENERALE
PER L'ESERCIZIO FINANZIARIO
1939-40.

Ministero

delle fin.

l'esercizio

Capitoli			Conto della competenza per			
Numero			Somme			
del 1938-39	del 1939-40	del 1940-41	Denominazione	previste	accertate	
a	b	c		e	pagate	rimaste da pagare
				$= h \pm i$	$= p - l$	$= q - m$
			Rapporti fra le colonne			
			<i>Riporto . . .</i>	3,100,000. >	1,407,802. 47	1,692,197. 53
529	555	597	Rimborso parziale della tassa di vendita sui carburanti consumati per l'azionamento dei veicoli a trazione meccanica adibiti a servizi pubblici di linea o di navigazione (art. 1 del Regio decreto-legge 2 dicembre 1935-XIV, n. 2096) (<i>Spesa obbligatoria</i>)	>	>	>
532	556	598	Rimborso parziale della tassa di vendita sulla benzina consumata per l'azionamento delle autovetture di noleggio da piazza (articolo 1 del Regio decreto-legge 6 febbraio 1936-XIV, n. 266)	>	>	>
535	557	599	Spese varie (esclusi i premi di operosità e di rendimento al personale) per gli studi e l'applicazione dei provvedimenti inerenti alla disciplina dell'approvvigionamento di talune merci estere, in relazione con l'andamento degli scambi commerciali con i paesi fornitori (articolo 4 del Regio decreto-legge 14 aprile 1934-XII, n. 564)	(a) 400,000. >	274,000. 70	125,999. 30
				3,500,000. >	1,681,803. 17	1,818,196. 83
			MAGGIORI SPESE DEGLI ESERCIZI PRECEDENTI.			
536	558	600	Saldo degli impegni riguardanti le spese degli stati di previsione degli esercizi finanziari anteriori al 1939-40 (b)	(b) 8,036,249. >	4,039,181. 38	3,997,067. 60
			CATEGORIA II. — MOVIMENTO DI CAPITALI.			
537	559	601	Valore nominale delle monete d'argento da lire 20 e lire 10 ritirate dalla circolazione (Regio decreto-legge 20 maggio 1935-XIII, n. 874 e decreto ministeriale 15 giugno 1935-XIII, pubblicato nella <i>Gazzetta Ufficiale</i> n. 163 del 15 luglio dello stesso anno)	>	>	>
539	560	602	Acquisto di titoli esteri o italiani emessi all'estero, ceduti e trasferiti all'Istituto Nazionale per i cambi con l'estero, per conto e nell'interesse del Tesoro dello Stato (articoli 6, 7 e 8 del Regio decreto-legge 28 agosto 1935-XIII, n. 1614)	>	>	>
			<i>Da riportarsi . . .</i>	>	>	>

(a) Somma iscritta per lire 250,000 per effetto della legge 14 marzo 1940-XVIII, n. 126; lire 100,000 per effetto della legge 19 giugno 1940-XVIII, n. 659 e per lire 50,000, prelevate dal Fondo di riserva per le spese impreviste, con il Regio decreto 9 novembre 1939, anno XVIII, n. 1721.

(b) Somma
zione
23 m

Ministero

delle finanze.

SPESA.

la competenza per		l'esercizio 1939-40		Conto dei residui degli esercizi precedenti				Pagamenti		Residui	
Somme accertate		Economie o maggiori spese		Al 1° luglio 1939 — Colonna q del conto consuntivo 1938-39	Pagati	Rimasti da pagare	TOTALE — Colonne l + m	Economie o eccedenze per assegnazioni speciali	complessivi (competenza e residui)		passivi al 30 giugno 1940
rimaste da pagare		o		Colonna q	l	m	n	o	p		q
g = q - m		i = h - e		k = n ± o	l = p - f	m = q - g	n = p + q -	o = n - k	p = f + l		q = g + m
h = p + q - n		i = h - e		k = n ± o	l = p - f	m = q - g	n = p + q -	o = n - k	p = f + l		q = g + m
02. 47	1,692,197. 53	3,100,000. »	»	2,444,647. 24	2,140,136. 22	302,330. 12	2,442,466. 34	— 2,180. 90	3,547,938. 69	1,994,527. 65	
	»	»	»	100,105. »	»	»	»	— 100,105. »	»	»	
	»	»	»	20,111. 60	940. 60	»	940. 60	— 19,171. »	940. 60	»	
00. 70	125,999. 30	400,000. »	»	140,276. 31	139,711. »	565. 31	140,276. 31	»	413,711. 70	126,564. 61	
03. 17	1,818,196. 83	3,500,000. »	»	2,705,140. 15	2,280,787. 82	302,895. 43	2,583,683. 25	— 121,456. 90	3,962,590. 99	2,121,092. 26	
81. 38	3,997,067. 83	8,036,249. »	»	591,335. 60	336,670. 32	254,665. 28	591,335. 60	»	4,375,851. 70	4,251,732. 90	
	»	»	»	413,256,140 »	14,620,560 »	398,635,580 »	413,256,140 »	»	14,620,560. »	398,635,580. »	
	»	»	»	212,836,219. 81	19,516,579. 96	193,319,639. 85	212,836,219. 81	»	19,516,579. 96	193,319,639. 85	
	»	»	»	626,092,359. 81	34,137,139. 96	591,955,219. 85	626,092,359. 81	»	34,137,139. 96	591,955,219. 85	

la legge 19 giugno
eto 9 novembre 1939.

(b) Somma iscritta per lire 3,774,000 per effetto della legge 20 novembre 1939-XVIII, n. 1741, che ha modificato altresì la denominazione del capitolo; per lire 3,358,500 per effetto della legge 14 marzo 1940-XVIII, n. 126; lire 491,809 per effetto della legge 23 maggio 1940-XVIII, n. 460 e per lire 411,940 per effetto della legge 19 giugno 1940-XVIII, n. 660.

GRAZIA G.

ESTERI

AFRICA

EDUCAZIONE

Capitoli				Conto della competenza per			l'esercizio
Numero			Denominazione	Somme			
del 1938-39	del 1939-40	del 1940-41		previste	accertate		
					pagate	rimaste da pagare	
a	b	c	d	e = h ± i	f = p - l	g = q - m	TOTALE - Colonne f + h = p + q -
			Rapporti tra le colonne				
			<i>Riporto . . .</i>	»	»	»	»
541	561	603	Anticipazione all'Azienda dei Magazzini generali di Fiume, per l'esecuzione di opere portuali a cura dell'Azienda stessa e da rimborsare con gli utili annuali di gestione (articolo 6 del Regio decreto 25 aprile 1929-VII, n. 594 - 5 ^a delle cinque annualità)	»	»	»	»
542	562	604	Anticipazioni alla Commissione europea del Danubio della quota a carico dell'Italia nelle spese per il funzionamento, da rimborsarsi dalla Commissione medesima (quota pel 1932)	»	»	»	»
543	563 (b)	605	Anticipazioni di cui all'articolo 3 del Regio decreto 3 marzo 1924-II, n. 288, per contributo degli Enti locali interessati alla esecuzione di opere straordinarie urgenti di sistemazione del porto di Venezia	»	»	»	»
547	565	606	Anticipazioni di cui alle lettere b) e c) dell'articolo 3 del Regio decreto 9 dicembre 1923-II, n. 3233, per contributo degli Enti locali interessati alla sistemazione delle opere del porto di Venezia-Marghera, in relazione all'ammontare dei lavori eseguiti e per la esecuzione delle opere stesse, e da ricuperarsi rispettivamente mediante versamenti degli Enti stessi e sul provento della maggior tassa di lire 0.50 per tonnellata metrica di merce sbarcata o imbarcata tanto nella stazione marittima quanto nel porto di Marghera	»	»	»	»
548	566	607	Mutuo al comune di Melfi per la costruzione del palazzo di giustizia (articolo 6 lettera b) del Regio decreto 8 maggio 1924-II, n. 1021)	»	»	»	»
549	567	608	Somma occorrente per il pagamento delle annualità del debito pubblico ottomano assegnate all'Italia e per il riscatto dei titoli corrispondenti alle annualità medesime	»	»	»	»
550	568	609	Rimborso dei buoni del Tesoro quinquennali 6.50 per cento collocati negli Stati Uniti d'America, ai sensi dei Regi decreti 19 settembre 1915, n. 1394, 6 ottobre 1915, n. 1502 e 11 gennaio 1926-IV, n. 5	»	»	»	»
401 bis	569	432	Rimborso dei buoni speciali del Tesoro in valuta estera di cui al Regio decreto-legge 7 agosto 1936-XIV, n. 1556, convertito nella legge 4 gennaio 1937-XV, n. 14	»	»	»	»
			<i>Da riportarsi . . .</i>	»	»	»	»

(a) Il capitolo n. 564 è stato soppresso.

Ministero delle finanze.

SPESA.

Competenza per omme accertate rimaste da pagare g = q - m	l'esercizio 1939-40		Conto dei residui degli esercizi precedenti					Pagamenti complessivi (competenza e residui) p = f + l	Residui passivi al 30 giugno 1940 q = g + m						
	Economie o maggiori spese o eccedenze per assegnazioni speciali	Al 1° luglio 1939 — Colonna q del conto consuntivo 1938-39	Pagati	Rimasti da pagare	TOTALE — Colonne l + m	Economie o eccedenze per assegnazioni speciali	TOTALE — Colonne f + g								
										i = h - e	k = n ± o	l = p - f	m = q - g	n = p + q - h	o = n - k
										h = p + q - n	g = q - m				
»	»	626,092,359. 81	34,137,139. 96	591,955,219. 85	626,092,359. 81	»	34,137,139. 96	591,955,219. 85							
»	»	2,350,000. »	196,720. »	2,153,280. »	2,350,000. »	»	196,720. »	2,153,280. »							
»	»	2,569,000. »	»	2,569,000. »	2,569,000. »	»	»	2,569,000. »							
»	»	625,410. 98	»	625,410. 98	625,410. 98	»	»	625,410. 98							
»	»	144,672. 95	»	144,672. 95	144,672. 95	»	»	144,672. 95							
»	»	678,118. 40	»	678,118. 40	678,118. 40	»	»	678,118. 40							
»	»	123,848. 75	»	123,848. 75	123,848. 75	»	»	123,848. 75							
»	»	61,081. 65	»	61,081. 65	61,081. 65	»	»	61,081. 65							
»	»	31,560,000. »	30,738,385. 85	821,614. 15	31,560,000. »	»	30,738,385. 85	821,614. 15							
»	»	664,204,492. 54	65,072,245. 81	599,132,246. 73	664,204,492. 54	»	65,072,245. 81	599,132,246. 73							

GRAZIA G.

ESTERI

AFRICA

EDUCAZIONE

RENDICONTO GENERALE
PER L'ESERCIZIO FINANZIARIO
1939-40.

Ministero delle finanze

Capitoli			Conto della competenza per l'esercizio 1939-40				
Numero			Denominazione	Somme			
del 1938-39	del 1939-40	del 1940-41		previste	accertate		
					pagate	rimaste da pagare	
a	b	c	d	e = h + i	f = p - l	g = q - m	
			Rapporti fra le colonne				TOTALE Colonne f + g h = p + q - n
			Riporto . . .	»	»	»	»
551	570	610	Mutui al comune di Potenza per la ricostruzione del palazzo di giustizia e per la costruzione di case popolari ed economiche, quest'ultimo per conto del locale Istituto autonomo delle case popolari (articolo 6, lettere a e g del Regio decreto 8 maggio 1924-II, n. 1021)	»	»	»	»
	(a)						
553	572	611	Saldo dei corrispettivi di riscatto delle ferrovie Cremona-Fidenza e Fornovo-Fidenza	»	»	»	»
555	573	613	Spesa per l'acquisto, lavori di rifinitura, adattamento ed arredamento di un immobile da destinare ad uso dei servizi del Ministero delle finanze, tenuto conto delle necessità del servizio del credito agli impiegati e salariati dello Stato, da effettuarsi con la somma all'uopo versata dal fondo di garanzia per il servizio predetto (articolo 6 del Regio decreto-legge 23 marzo 1933-XI, n. 254.)	»	»	»	»
556	574	614	Estinzione di passività gravanti sulle Aziende patrimoniali dello Stato (Regio decreto-legge 3 dicembre 1934-XIII, n. 2196)	»	»	»	»
557	575	615	Anticipazione al comune di Bolzano per le sistemazioni stradali e per le opere relative ai servizi generali della zona industriale di detta città (articolo 4 del Regio decreto-legge 7 marzo 1935-XIII, n. 234, convertito nella legge 3 giugno 1935-XIII, n. 1093 e Regi decreti-legge 8 luglio 1937, anno XV, n. 1631, convertito nella legge 10 febbraio 1938-XVI, n. 190 e 28 aprile 1938-XVI, n. 843)	»	»	»	»
	(b)						
561	577	616	Spese per partecipazioni azionarie dello Stato	»	»	»	»
559	578	618	Somministrazione alle ferrovie dello Stato ed all'Azienda Generale Italiana Petroli per la partecipazione all'aumento del capitale azionario della Società Anonima Azienda Nazionale idrogenazione combustibili (Regio decreto-legge 8 giugno 1936-XIV, n. 1118)	»	»	»	»
			Da riportarsi . . .	»	»	»	»

(a) Il capitolo n. 571 è stato soppresso.

(b) Il capitolo

Ministero delle finanze.

SPESA.

Competenza per l'esercizio 1939-40	Conto dei residui degli esercizi precedenti						Pagamenti complessivi (competenza e residui)	Residui passivi al 30 giugno 1940
	Economie o maggiori spese	Al 1° luglio 1939	Pagati	Rimasti da pagare	TOTALE	Economie o eccedenze per assegnazioni speciali		
		Colonna q del conto consuntivo 1938-39			Colonne l + m			
TOTALE Colonne f + g	o	k	l	m	n	o	p	q
h = p + q - n	i = h - e	= n ± o	= p - f	= q - g	= p + q - h	= n - k	= f + l	= g + m
»	»	664,204,492. 54	65,072,245. 81	599,132,246. 73	664,204,492. 54	»	65,072,245. 81	599,132,246. 73
»	»	101,015. 13	»	101,015. 13	101,015. 13	»	»	101,015. 13
»	»	370,295. 50	361,234. 87	»	361,234. 87	9,060. 63	361,234. 87	»
»	»	44,357. 75	1,085. »	43,272. 75	44,357. 75	»	1,085. »	43,272. 75
»	»	50,000. »	»	50,000. »	50,000. »	»	»	50,000. »
»	»	2,207,419. 28	1,503,986. 88	703,432. 40	2,207,419. 28	»	1,503,986. 88	703,432. 40
»	»	133,447. 55	»	133,447. 55	133,447. 55	»	»	133,447. 55
»	»	25,000,000. »	6,250,000. »	18,750,000. »	25,000,000. »	»	6,250,000. »	18,750,000. »
»	»	692,111,027. 75	73,188,552. 56	618,913,414. 56	692,101,967. 12	9,060. 63	73,188,552. 56	618,913,414. 56

(b) Il capitolo n. 576 è stato soppresso.

GRAZIA G.

ESTERI

AFRICA

EDUCAZIONE

Capitoli				Conto della competenza per		
Numero			Denominazione	Somme		
del 1938-39	del 1939-40	del 1940-41		previste	accertate	
					pagate	rimaste da pagare
a	b	c	d	e = h ± i	f = p - l	g = q - m
			Rapporti fra le colonne			
			<i>Riporto . . .</i>	»	»	»
421	579	619	Quota di partecipazione dello Stato all'aumento del capitale azionario della Società Anonima Azienda Generale Italiana Petroli (A. G. I. P.) (Regio decreto 24 ottobre 1935-XIII, n. 1982 e legge 29 marzo 1940, anno XVIII, n. 294) (a)	(a) 30,000,000 »	30,000,000. »	»
564	581	621	Valore nominale delle azioni consegnate allo Stato in pagamento dell'imposta straordinaria sul capitale delle Società per azioni, in base alla facoltà concessa con l'articolo 18 del Regio decreto-legge 19 ottobre 1937-XV, n. 1729, convertito, con modificazioni, nella legge 13 gennaio 1938-XVI, n. 19; valore attuale delle delegazioni sui tributi comunali cedute in pagamento dell'imposta medesima	»	»	»
444 bis	582	622	Valore capitale dei titoli del prestito redimibile 5 per cento versati a riscatto dell'imposta straordinaria sulla proprietà immobiliare, in base alla facoltà di cui all'articolo 20, ultimo capoverso del Regio decreto-legge 5 ottobre 1936-XIV, n. 1743, convertito con modificazioni nella legge 14 gennaio 1937-XV, n. 151	»	»	»
422 bis	583	623	Pagamento a concessionari di opere pubbliche di annualità loro dovute dal Ministero dei lavori pubblici e cedute al Tesoro dello Stato (articolo 14 del Regio decreto-legge 5 novembre 1937-XVI, n. 1856, convertito nella legge 30 dicembre 1937-XVI n. 2495)	»	»	»
				30,000,000. »	30,000,000. »	»

(a) Modificata la denominazione del capitolo e comprese lire 30,000,000 per effetto del decreto ministeriale 24 maggio 1940-XVIII, n. 113829, emanato in applicazione della legge 29 marzo 1940-XVIII, n. 294, citata nella denominazione del capitolo medesimo.

delle f

l'esercizi

TOTALI

Colonne f

h

= p + q

30,000,00

30,000,000

(b) Il capit

l'esercizio 1939-40

Conto dei residui degli esercizi precedenti

Pagamenti

Residui
passivi
al 30 giugno
1940complessivi
(competenza
e residui)

Economie o maggiore spese	Al 1° luglio 1939 — Colonna q del conto consuntivo 1938-39	Pagati	Rimasti da pagare	TOTALE		Economie o eccedenze per assegnazioni speciali	Pagamenti complessivi (competenza e residui)	Residui passivi al 30 giugno 1940
				Colonne f + g	Colonne l + m			
o = h - e	k = n ± o	l = p - f	m = q - g	n = p + q - h	o = n - k	p = f + l	q = g + m	
»	692,114.027. 75	73,188,552. 56	618,913,414. 56	692,101,967. 12	9,060. 63	73,188,552. 56	618,913,414. 56	
30,000,000. »	»	»	»	»	»	30,000,000. »	»	
»	67,352. »	»	67,352. »	67,352. »	»	»	67,352. »	
»	20,000,000. »	»	20,000,000. »	20,000,000. »	»	»	20,000,000. »	
»	20,500,000. »	19,425,039. 52	1,074,960. 48	20,500,000. »	»	19,425,039. 52	1,074,960. 48	
30,000,000. »	732,678,379. 75	92,613,592. 08	640,055,727. 04	732,669,319. 12	9,060. 63	122,613,592. 08	640,055,727. 04	

(b) Il capitolo n. 580 è stato soppresso.

Capitoli			Conto della competenza per			
Numero			Somme			
del 1938-39 a	del 1939-40 b	del 1940-41 c	Denominazione d	previste e = h ± i	accertate	
					pagate f = p - l	rimaste da pagare g = q - m
						Rapporti fra le colonne = h ± i
RIASSUNTO PER TITOLI						
TITOLO I. — SPESA ORDINARIA.						
CATEGORIA I. — SPESE EFFETTIVE.						
ONERI GENERALI DELLO STATO.						
			DEBITI PERPETUI	2,515,494,257. 65	2,401,008,815. 55	113,985,000. 30
			DEBITI REDIMIBILI	1,241,409,511. 26	1,027,671,360. 47	190,527,229. 79
			DEBITI VARIABILI	3,122,579,844. 27	2,499,867,094. 34	519,648,787. 05
			ANNUALITÀ, CONTRIBUTI, SUSSIDI ED ASSEGNAZIONI VARIE	62,271,836. 51	59,264,038. 47	2,948,843. 32
				6,941,755,449. 69	5,987,811,308. 83	827,109,960. 46
SPESE PER ORGANI E SERVIZI GENERALI DELLO STATO.						
			DOTAZIONI	18,250,000. »	17,900,000. »	350,000. »
			ASSEMBLEE LEGISLATIVE	54,826,654. 80	46,400,000. »	8,426,654. 80
PRESIDENZA DEL CONSIGLIO DEI MINISTRI E SERVIZI DIPENDENTI :						
			Ufficio di Presidenza	14,494,361. »	12,575,444. 62	1,864,419. 86
			Servizio speciale riservato	10,460,350. »	7,913,914. 17	1,928,487. 39
			Consulta Araldica	66,240. »	62,446. 40	2,725. 30
			Istituto Centrale di Statistica	6,872,900. »	6,872,900. »	»
			Comitato per la mobilitazione civile e Commissariato generale per le fabbricazioni di guerra	6,579,250. »	5,280,937. 68	995,984. 55
			Consiglio nazionale delle ricerche	14,504,778. 74	13,846,189. 79	360,596. 65
			Commissariato per le migrazioni e la colonizzazione	6,087,500. »	4,172,403. 60	1,777,416. 17
			Da riportarsi	132,142,034. 54	115,024,236. 25	15,706,284. 82

delle f

l'esercizio

TOTALI

Colonne f

h
= p + q

2,514,993

1,218,198

3,019,515

62,212

6,814,921

18,250

54,826

14,439

9,842

65

6,872

6,276

14,206

5,949

130,736

Ministero

delle finanze.

SPESA.

competenza per

me

accertate

rimaste
da pagareg
= q - m

113,985,000.30

190,527,239.79

519,648,787.05

2,948,843.32

827,109,900.46

350,000 >

8,426,654.80

1,864,419.88

1,928,487.49

2,725.30

>

995,984.55

360,596.65

1,777,416.17

15,706,281.82

l'esercizio 1939-40		Conto dei residui degli esercizi precedenti					Pagamenti	Residui
Economie		Al 1° luglio 1939	Pagati	Rimasti da pagare	TOTALE	Economie o eccedenze per assegnazioni speciali	complessivi (competenza e residui)	passivi al 30 giugno 1940
o maggiori spese		Colonna q del conto consuntivo 1938-39						
TOTALE								
Colonne f + g					Colonne i + m			
h	i	k	l	m	n	o	p	q
= p + q - n	= h - e	= n ± o	= p - f	= g -	= p + q - h	= n - k	= f + l	= g + m
2,514,993,875.85	500,381.80	192,304,751.27	91,268,141.25	101,036,610.02	192,304,751.27	>	2,492,276,956.80	215,021,670.32
1,218,198,630.26	23,210,881. >	356,726,334.10	218,579,320.63	138,147,013.47	356,726,334.10	>	1,246,250,681.10	328,674,283.26
3,019,515,881.39	103,063,962.88	201,215,988.61	109,171,488.05	91,711,725.07	200,883,213.12	332,775.49	2,600,038,582.39	611,360,512.12
62,212,881.79	58,954.72	3,678,412.32	3,018,089.02	321,927.23	3,340,016.85	338,395.47	62,282,128.09	3,270,770.55
6,814,921,269.29	126,834,180.40	753,925,486.30	422,037,039.55	331,217,275.79	753,254,315.34	671,170.96	6,409,848,348.38	1,158,327,236.25
18,250,000 >	>	>	>	>	>	>	17,900,000. >	350,000. >
54,826,654.80	>	4,899,906.05	4,899,906.05	>	4,899,906.05	>	51,299,906.05	8,426,654.80
14,439,864.48	54,496.52	996,374.18	635,870.78	360,503.40	996,374.18	>	13,211,315.40	2,224,923.26
9,842,401.66	617,948.34	474,880.15	166,106.45	735.15	166,841.60	308,038.55	8,080,020.62	1,529,222.64
65,171.70	1,068.30	1,790.30	1,790.30	>	1,790.30	>	64,236.70	2,725.30
6,872,900. >	>	>	>	>	>	>	6,872,900. >	>
6,276,922.23	302,327.77	179,221.71	109,934.71	38,427. >	148,361.71	30,860. >	5,390,872.39	1,034,411.55
14,206,786.44	297,992.30	31,328.45	31,328.45	>	31,328.45	>	13,877,518.24	360,596.65
5,949,819.77	137,680.23	137,223.88	80,653.03	445.20	81,008.23	56,125.65	4,253,056.63	1,777,861.37
130,730,521.08	1,411,513.46	6,720,724.72	5,925,589.77	400,110.75	6,325,700.52	395,024.20	120,949,826.03	16,106,395.57

GRAZIA G.

ESTERI

AFRICA

EDUCAZIONE

Capitoli			Conto della competenza per			
Numero			Somme			
del 1938-39 a	del 1939-40 b	del 1940-41 c	Denominazione d	Rapporti fra le colonne e = h ± l	accertate	
					previste	pagate
				e	f	g
				= h ± l	= p - l	= q - m
			<i>Riporto . . .</i>	132,142,034. 54	115,024,236. 26	15,706,284. 82
			<i>Commissariato generale per la pesca</i>	324,626. »	»	324,626. »
			<i>Comitato delle pensioni privilegiate ordinarie</i>	138,000. »	134,587. 60	827. 90
			<i>Commissione suprema di difesa</i>	51,000. »	50,500. »	»
			<i>Tribunale speciale per la difesa dello Stato</i>	1,082,488. 35	1,034,048. 69	45,771. 09
			<i>Milizia volontaria per la sicurezza nazionale</i>	164,945,415. 88	151,998,585. 70	12,940,486. 18
			<i>Gioventù italiana del Littorio</i>	305,901,736. 12	304,300,000. »	1,601,736. 12
			<i>Consiglio di Stato</i>	4,600,203. »	4,371,687. 40	200,315. 35
			<i>Corte dei conti (servizi metropolitani)</i>	21,774,760. »	20,995,612. 34	680,588. 28
			<i>Corte dei conti (servizi per l'Africa italiana)</i>	7,960,030. »	4,634,011. 95	2,611,753. 15
			<i>Avvocatura dello Stato</i>	10,919,510. »	9,471,719. 06	1,103,965. 74
				649,839,803. 89	612,014,989. »	35,216,344. 63
			DEBITO VITALIZIO.			
			PENSIONI ORDINARIE, INDENNITÀ ED ASSEGNI	177,680,000. »	165,361,149. 55	11,307,671. 64
			SPESE GENERALI DELL'AMMINISTRAZIONE FINANZIARIA.			
			MINISTERO E INTENDENZE DI FINANZA	63,481,500. »	55,811,671. 44	3,181,342. 24
			RAGIONERIA GENERALE DELLO STATO E RAGIONERIE DELLE INTENDENZE DI FINANZA	37,498,000. »	33,566,359. 13	2,893,891. 48
			SPESE GENERALI DIVERSE	45,685,555. »	41,194,330. 34	2,839,943. 46
				146,665,055. »	130,572,360. 91	8,915,177. 18
			SPESE PER SERVIZI SPECIALI DELL'AMMINISTRAZIONE FINANZIARIA.			
			SERVIZI DEL TESORO	253,720,183. »	243,173,203. 41	8,645,379. 04
			SERVIZI DEL PROVVEDITORATO PER TUTTE LE AMMINISTRAZIONI	183,048,300. »	126,659,712. 59	56,376,673. 22
			AMMINISTRAZIONE DEI SERVIZI PER LA FINANZA LOCALE	335,310. »	173,482. 56	105,000. »
			<i>Da riportarsi . . .</i>	437,103,783. »	370,006,398. 56	65,128,052. 26

TOTALE

Colonne f + g

h

= p + q - n

130,730,521.

324,626.

135,415.

50,500.

1,079,819.

164,939,071.

305,901,736.

4,571,992.

21,676,200.

7,245,765.

10,575,684.

647,231,333.

176,668,821.

58,903,013. 00

36,460,250. 00

44,034,273. 80

139,487,538. 00

251,818,582. 40

183,036,385. 80

279,482. 50

435,134,450. 80

Ministero

delle finanze.

SPESA.

petenza per

Somme

accertate

rimaste
da pagare g
 $= q - m$

15,706,284.82

324,626. >

827.90

>

45,771.09

12,940,486.18

1,601,736.12

200,305.35

680,588.28

2,611,753.15

1,103,965.71

35,216,344.63

11,307,671.64

3,181,342.24

2,893,891.48

2,839,943.46

8,915,177.18

8,645,379.04

56,376,673.22

106,000. >

65,128,652.26

l'esercizio 1939-40

Conto dei residui degli esercizi precedenti

Pagamenti

Residui

Economie

Al 1° luglio
1939

Pagati

Rimasti
da
pagare

TOTALE

Economie
o eccedenze
per
assegnazioni
specialicomplessivi
(competenza
e residui)passivi
al 30 giugno
1940TOTALE
—
Colonne f + gColonna 3
del conto
consuntivo
1938-39h
= p + q - ni
= h - ek
= n ± ol
= p - fm
= q - gn
= p + q - ho
= u - kp
= f + iq
= g + m

130,730,521.08	—	1,411,513.46	6,720,724.72	5,925,589.77	400,110.75	6,325,700.52	—	395,024.20	120,949,826.03	16,106,395.57
324,626. >		>	>	>	>	>		>	>	324,626. >
135,415.50	—	2,584.50	723. >	458.60	52.80	511.40	—	211.60	135,046.20	880.70
50,500. >	—	500. >	>	>	>	>		>	50,500. >	>
1,079,819.78	—	2,668.57	8,753.28	1,297.62	>	1,297.62	—	7,455.66	1,035,346.31	45,771.09
164,939,071.88	—	6,344. >	6,373,476.18	4,320,459.62	1,870,532.63	6,190,992.25	—	182,483.93	156,319,045.32	14,811,018.81
305,901,736.12	—	>	117,957.38	>	117,957.38	117,957.38	—	>	304,300,000. >	1,719,693.50
4,571,992.75	—	28,210.25	131,004.10	130,901. >	>	130,901. >	—	100.10	4,502,591.40	200,305.35
21,676,200.62	—	98,559.38	727,644.12	520,595.96	1,229. >	521,824.96	—	205,819.16	21,516,208. >	881,817.28
7,245,765.10	—	714,264.90	2,150,140.74	1,094,313.45	353,578.45	1,447,891.90	—	702,248.84	5,728,325.40	2,965,311.60
10,575,684.80	—	343,825.20	1,004,430.65	550,817.33	9,222.10	560,039.43	—	444,391.22	10,022,536. >	1,113.1 >
647,231,333.63	—	2,608,470.26	17,234,854.17	12,544,436.35	2,752,683.11	15,297,119.46	—	1,937,734.71	624,559,425.38	37,969.0 >
176,668,821.19	—	1,011,178.81	16,352,455.16	6,791,407.31	6,517,834.65	13,309,241.96	—	3,043,213.20	172,152,556.80	37,969,077.74
58,993,013.68	—	4,488,486.32	2,376,521.71	2,219,439.70	75,973.26	2,295,412.96	—	81,108.75	58,031,111.10	3,257,315.5 >
36,460,250.61	—	1,037,749.39	1,364,101.92	1,120,656.57	40,395.25	1,161,051.82	—	203,050.10	34,687,015.70	2,934,286.73
44,034,273.80	—	1,651,281.20	2,527,817.30	2,226,940.06	151,430.33	2,378,370.39	—	149,446.91	43,421,270.40	2,991,371.70
139,487,538.09	—	7,177,516.91	6,263,440.93	5,567,036.33	267,798.84	5,834,835.17	—	433,605.76	136,139,397.24	9,182,976.02
251,818,582.45	—	1,901,600.55	8,681,627.40	6,339,146.18	1,108,602.51	7,447,748.69	—	1,233,878.71	249,512,349.59	9,753,981.55
183,036,385.81	—	11,914.19	107,804,759.55	53,304,854.58	54,448,366.16	107,753,220.74	—	51,538.81	179,964,567. >	110,825,039.38
279,482.56	—	55,817.44	401.88	401.88	>	401.88	—	>	173,884.44	106,000. >
435,134,450.82	—	1,969,332.18	116,486,788.83	59,644,402.61	55,556,968.67	115,201,371.31	—	1,285,417.52	429,650,801.20	120,685,020.93

GRAZIA G.

ESTERI

AFRICA

EDUCAZIONE

RENDICONTO GENERALE
PER L'ESERCIZIO FINANZIARIO
1939-40.

Ministero delle f

Capitoli			Conto della competenza per			Somme	accertate	TOTALI — Colonne f - h = p + q
Numero			Denominazione	previste	pagate			
dal 1938-39	del 1939-40	del 1940-41				Rapporti fra le colonne	e = h ± i	f = p - l
a	b	c	d					
			<i>Riporto . . .</i>	437,103,783. »	370,006,398. 56	65,128,682. 56	435,134,476. 12	435,134,476. 12
			CASSA D'AMMORTAMENTO DEL DEBITO PUBBLICO INTERNO	»	»	»	»	»
			AMMINISTRAZIONE DEI MONOPOLI:					
			<i>Fiammiferi ed apparecchi di accensione</i>	217,000. »	185,654. 26	17,400. 00	203,404. 26	203,404. 26
			<i>Spese varie</i>	23,700,000. »	22,416,983. »	1,219,732. 66	23,666,266. 66	23,666,266. 66
			LOTTO E LOTTERIE	271,305,056. »	158,455,662. 53	112,334,700. 23	270,790,356. 23	270,790,356. 23
			CORPO DELLA REGIA GUARDIA DI FINANZA	312,692,800. »	297,965,388. 79	7,173,992. »	305,139,380. 79	305,139,380. 79
			SPESE COMUNI ALLE AMMINISTRAZIONI ESTERNE	259,912,352. 50	236,841,258. 98	15,281,690. 12	252,122,948. 12	252,122,948. 12
			AMMINISTRAZIONE DEL CATASTO E DEI SERVIZI TECNICI ERARIALI	14,862,000. »	13,813,537. 67	160,564. 80	13,974,072. 47	13,974,072. 47
			AMMINISTRAZIONE DELLE TASSE E DELLE IMPOSTE INDIRETTE SUGLI AFFARI	293,920,084. 70	216,254,373. 48	62,103,810. 00	278,658,183. 48	278,658,183. 48
			AMMINISTRAZIONE DEL DEMANIO PUBBLICO E DEL DEMANIO MOBILIARE:					
			<i>Demanio pubblico</i>	6,565,700. »	2,062,188. 97	4,125,458. 00	6,187,241. 97	6,187,241. 97
			<i>Aziende patrimoniali dello Stato</i>	1,229,000. »	1,103,993. 37	106,788. 00	1,210,211. 37	1,210,211. 37
			PROVVEDITORATO GENERALE DELLO STATO	22,997,489. 54	17,773,248. 99	4,932,456. 00	22,705,704. 99	22,705,704. 99
			AMMINISTRAZIONE DELLE IMPOSTE DIRETTE	265,326,265. 38	209,189,212. 91	36,898,546. 00	246,087,758. 91	246,087,758. 91
			AMMINISTRAZIONE DELLE DOGANE E DELLE IMPOSTE INDIRETTE:					
			<i>Spese generali.</i>	10,287,500. »	8,822,999. 44	528,890. 00	9,354,699. 44	9,354,699. 44
			<i>Imposte di fabbricazione.</i>	78,072,000. »	47,468,301. 67	5,377,062. 00	52,845,698. 67	52,845,698. 67
			<i>Dogane</i>	169,701,000. »	158,190,011. 60	4,127,400. 00	162,317,411. 60	162,317,411. 60
				2,167,892,031. 12	1,760,609,214. 22	319,816,690. 00	2,080,425,524. 22	2,080,425,524. 22
			FONDI DI RISERVA	8,602,314. 09	»	»	8,602,314. 09	8,602,314. 09
			TOTALE DELLA CATEGORIA PRIMA DELLA PARTE ORDINARIA	10,092,434,653. 79	8,656,369,022. 51	1,202,365,814. 10	9,858,734,814. 10	9,858,734,814. 10

Somme accertate rimaste da pagare g = q - m	l'esercizio 1939-40		Conto dei residui degli esercizi precedenti					Economie o eccedenze per assegnazioni speciali	Pagamenti complessivi (competenza e residui)	Residui passivi al 30 giugno 1940
	TOTALE — Colonne f + g	Economie o maggiori spese	Al 1° luglio 1939	Pagati	Rimasti da pagare	TOTALE	Economie o eccedenze per assegnazioni speciali			
			Colonna q del conto consu. L. no 1938-39			Colonne l + m				
			h = p + q - n			i = k - e				
65,128,52. 3	435,134,450. 82	1,969,332. 18	116,486,788. 83	59,644,402. 64	55,556,968. 67	115,201,371. 31	1,285,417. 52	429,650,891. 20	120,685,620. 93	
»	»	»	»	»	»	»	»	»	»	
17,469. 0	203,123. 30	13,876. 70	28,816. 05	27,898. 94	»	27,898. 94	917. 11	213,553. 20	17,469. 04	
1,219,732. 6	23,666,715. 65	33,284. 35	1,638,714. 32	1,358,085. 73	280,628. 59	1,638,714. 32	»	23,805,068. 73	1,500,361. 24	
112,331,736. 2	270,790,458. 74	514,597. 26	110,789,862. 41	98,144,806. 92	12,520,364. 54	110,665,171. 46	124,690. 95	256,600,469. 45	124,855,160. 75	
7,173,932. »	305,169,380. 79	7,523,419. 21	22,146,640. 31	21,521,615. 75	327,011. »	21,848,626. 75	298,013. 56	319,517,004. 54	7,501,003. »	
15,281,699. 1	252,122,958. 09	7,789,394. 21	13,628,419. 04	10,361,978. 85	1,599,189. 11	11,961,167. 96	1,667,251. 08	247,203,247. 83	16,880,888. 22	
160,561. 0	13,974,102. 03	887,897. 97	490,783. 33	364,514. 31	113,219. »	477,733. 31	13,050. 02	14,178,651. 98	273,783. 36	
62,403,802. 0	278,658,176. 14	15,261,908. 56	82,971,547. 63	59,435,471. 59	23,181,480. 09	82,616,951. 68	354,535. 95	275,689,845. 07	85,585,282. 75	
4,125,458. 6	6,187,647. 63	378,052. 37	3,202,215. 95	1,730,857. 23	1,036,029. 07	2,766,886. 30	435,329. 65	3,793,046. 20	5,161,487. 73	
106,738. 0	1,210,792. 01	18,207. 99	251,447. 03	125,532. 86	49,454. 98	174,987. 84	76,459. 19	1,229,526. 23	156,253. 62	
4,932,485. 0	22,705,734. 03	291,755. 51	4,150,600. 45	3,826,828. 14	298,193. 76	4,125,021. 90	25,578. 55	21,600,077. 13	5,230,678. 80	
36,898,545. 0	246,087,758. 84	19,238,506. 54	36,084,029. »	30,334,780. 76	2,061,134. 99	32,395,915. 75	3,688,113. 25	239,523,993. 67	38,159,680. 92	
528,830. 0	9,351,830. 05	935,669. 95	336,714. 50	316,441. 01	3,721. 14	320,162. 15	16,552. 35	9,139,440. 45	532,551. 75	
5,377,062. 0	52,845,364. 58	25,226,635. 42	4,081,309. 70	3,985,339. 24	37,005. 95	4,022,345. 19	58,964. 51	51,453,640. 91	5,414,063. 86	
4,127,400. 0	162,317,411. 71	7,383,588. 29	3,214,673. 78	3,126,665. 68	57,038. 94	3,183,734. 62	27,939. 16	161,316,707. 28	4,184,439. 05	
319,816,600. 0	2,080,425,904. 41	87,466,126. 71	399,499,562. 33	294,305,249. 65	97,121,439. 83	391,426,689. 48	8,072,872. 85	2,054,914,463. 87	416,938,130. 02	
»	»	8,602,314. 09	»	»	»	»	»	»	»	
1,202,365,300. 0	9,858,734,866. 61	233,699,787. 18	1,193,280,798. 89	741,245,169. 19	437,877,032. 22	1,179,122,201. 41	14,158,597. 48	9,397,614,191. 70	1,640,242,876. 32	

GRAZIA G.

ESTERI

AFRICA

EDUCAZIONE

Capitoli			Conto della competenza per			Rapporti fra le colonne e = h ± i f = p - l g = q - m	TOTALE - Colonne f + g h = p + q - n	
Numero			Denominazione d	Somme				
del 1938-39 a	del 1939-40 b	del 1940-41 c		previste e	accertate			
					pagate f			rimaste da pagare g
TITOLO II. — SPESA STRAORDINARIA.								
CATEGORIA I. — SPESE EFFETTIVE.								
ONERI GENERALI DELLO STATO.								
			CONTRIBUTI, CONCORSI, RIMBORSI, SUSSIDI E ASSEGNAZIONI VARIE	1,030,957,997. 02	797,272,105. 87	207,761,790. 48	1,005,033,896. 3	
			CONTRIBUTI E CONCORSI IN DIPENDENZA DI PUBBLICHE CALAMITÀ	54,123,900. »	29,265,545. 39	24,779,452. »	54,014,997. 3	
			SPESA PER LA CONCESSIONE DELLE POLIZZE AI COMBATTENTI	30,000,000. »	20,000,000. »	»	30,000,000.	
			SPESE DIVERSE	190,343,315. 65	104,159,471. 02	84,861,619. 49	189,021,090. 5	
				1,305,425,212. 67	950,697,122. 28	317,402,861. 97	1,268,099,984. 2	
SPESE PER ORGANI E SERVIZI GENERALI DELLO STATO.								
			CONTRIBUTI, CONCORSI, RIMBORSI, SOVVENZIONI ED EROGAZIONI DIVERSE.	1,193,669,583. 71	565,036,918. 93	626,370,265. 02	1,191,407,214. 5	
PRESIDENZA DEL CONSIGLIO DEI MINISTRI E SERVIZI DIPENDENTI:								
			<i>Ufficio di Presidenza</i>	203,835,000. »	33,343,000. »	170,492,000. »	203,835,000.	
			<i>Spese di assistenza ai reduci della guerra ed alle famiglie dei caduti</i>	61,702,365. »	60,218,232. 70	1,484,132. 30	61,702,365.	
			<i>Istituto centrale di statistica</i>	4,622,500. »	4,546,250. »	76,250. »	4,622,500.	
			<i>Consiglio Nazionale delle ricerche</i>	300,000. »	300,000. »	»	300,000.	
			<i>Commissariato generale per la pesca</i>	1,395,253. 17	»	1,395,253. 17	1,395,253. 17	
			<i>Milizia volontaria per la sicurezza nazionale</i>	160,700,000. »	71,295,291. 98	89,404,708. 02	160,700,000.	
			<i>Gioventù Italiana del Littorio</i>	2,500,000. »	2,500,000. »	»	2,500,000.	
			<i>Corte dei Conti (servizio metropolitano)</i>	8,000. »	4,200. »	1,000. »	5,200. »	
			<i>Corte dei Conti (servizi per l'Africa Italiana)</i>	5,000. »	»	1,000. »	1,000. »	
				1,628,707,701. 88	737,243,893. 61	889,224,639. 11	1,626,468,532. 7	
DEBITO VITALIZIO.								
			PENSIONI DI GUERRA	840,700,000. »	821,365,264. 76	11,909,491. 00	833,304,756. 60	
			ASSEGNI VITALIZI E PENSIONI STRAORDINARIE	2,660,000. »	1,525,233. 35	1,033,201. 02	2,558,434. 37	
			ASSEGNO TEMPORANEO MENSILE AI PENSIONATI	115,000,000. »	104,829,630. 95	10,117,940. 38	114,947,571. 33	
				958,360,000. »	927,750,129. 06	23,060,633. 30	950,810,762. 36	

Ministero delle finanze.

SPESA.

Competenza per nome accertate rimaste da pagare g = q - m	l'esercizio 1939-40		Conto dei residui degli esercizi precedenti					Pagamenti complessivi (competenza e residui) p = r + l	Residui passivi al 30 giugno 1940 q = g + m
	TOTALE — Colonne f + g h = p + q - a	Economie o maggiori spese i = h - e	Al 1° luglio 1939	Pagati	Rimasti da pagare	TOTALE	Economie o eccedenze per assegnazioni speciali o = n - k		
			Colonna q del conto consuntivo 1938-39			—			
			k = n ± o			l = p - f			
207,761,700. 48	1,005,033,896. 35	25,924,100. 67	43,049,372. 24	25,043,115. 89	12,346,233. 49	37,389,349. 38	5,660,022. 86	822,315,221. 76	220,108,023. 97
24,779,452. »	54,044,997. 39	78,902. 61	76,531,064. 70	17,237,104. 78	35,491,370. 74	52,728,475. 52	23,802,589. 18	46,502,650. 17	60,270,822. 74
»	20,000,000. »	10,000,000. »	»	»	»	»	»	20,000,000. »	»
84,861,619. 49	180,021,090. 51	1,322,225. 14	74,711,785. 81	1,226,138. 14	72,192,595. 80	73,418,733. 94	1,293,051. 87	105,385,609. 16	157,054,215. 29
317,402,861. 97	1,268,069,984. 25	37,325,228. 42	794,292,222. 75	43,506,358. 81	120,030,200. 03	163,536,558. 84	30,755,663. 91	994,203,481. 09	437,433,062. »
626,370,295. 62	1,191,407,214. 55	2,232,369. 16	262,999,483. 27	186,151,040. 59	63,351,319. 22	249,502,359. 81	13,497,123. 46	751,187,959. 52	689,721,614. 84
170,492,000. »	203,835,000. »	»	90,000,000. »	90,000,000. »	»	90,000,000. »	»	123,343,000. »	170,492,000. »
1,484,132. 30	61,702,365. »	»	1,765,779. 40	1,121,402. 85	644,375. 80	1,765,778. 65	0. 75	61,339,635. 55	2,128,508. 10
76,250. »	4,622,500. »	»	»	»	»	»	»	4,546,250. »	76,250. »
»	300,000. »	»	»	»	»	»	»	300,000. »	»
1,395,253. 17	1,395,253. 17	»	»	»	»	»	»	»	1,395,253. 17
89,404,708. 02	160,700,000. »	»	4,625,798. 89	554,455. 46	4,071,343. 43	4,625,798. 89	»	71,849,747. 44	93,476,051. 45
»	2,500,000. »	»	»	»	»	»	»	2,500,000. »	»
1,000. »	5,200. »	2,800. »	»	»	»	»	»	4,200. »	1,000. »
1,000. »	1,000. »	4,000. »	»	»	»	»	»	»	1,000. »
889,224,630. 11	1,626,468,532. 72	2,230,169. 16	359,391,061. 56	277,826,898. 90	68,067,038. 45	345,893,937. 35	13,497,124. 21	1,015,070,792. 51	957,291,677. 56
11,909,491. 90	833,304,756. 66	7,395,243. 34	15,756,519. 07	5,405,161. 11	9,051,357. 96	14,456,519. 07	1,300,000. »	826,800,425. 87	20,960,849. 86
1,033,201. 02	2,558,434. 37	101,565. 63	1,451,931. 15	102,109. 81	849,821. 34	951,931. 15	500,000. »	1,627,433. 16	1,883,022. 36
10,117,940. 38	114,947,571. 33	52,428. 67	20,492,021. 11	4,627,250. 39	9,864,770. 72	14,492,021. 11	6,000,000. »	109,456,881. 34	19,982,711. 10
23,060,633. 30	950,810,762. 36	7,549,237. 64	37,700,471. 33	10,134,521. 31	19,765,950. 02	29,900,471. 33	7,800,000. »	937,884,630. 37	42,826,583. 32

GRAZIA G.

ESTERI

AFRICA

EDUCAZIONE

Capitoli			Conto delle competenze per			Rapporti fra le colonne e = h ± i	f = p - l	g = q - m	h = p + q - n		
Numero			Denominazione	Somme						TOTALE - Colonne f + g h = p + q - n	
del 1938-39	del 1939-40	del 1940-41		previste	accertate						
a	b	c			pagate						rimaste da pagare
			SPESE GENERALI DELL'AMMINISTRAZIONE FINANZIARIA.								
			SPESE DIVERSE	209,366,000. »	200,642,451. 51	8,720,548. 49			209,363,000.		
			SPESE PER SERVIZI SPECIALI DELL'AMMINISTRAZIONE FINANZIARIA.								
			SERVIZI DEL TESORO	100,000,000. »	5,317,872. »	94,682,128. »			100,000,000.		
			SERVIZI DEL PROVVEDITORATO PER TUTTE LE AMMINISTRAZIONI	55,930,000. »	28,133,701. 31	27,796,298. 69			55,930,000.		
			AMMINISTRAZIONE DEI SERVIZI PER LA FINANZA LOCALE.	» -	»	»			»		
			CORPO DELLA REGIA GUARDIA DI FINANZA	4,261,020. 25	2,264,580. 25	1,996,439. 00			4,223,764.		
			AMMINISTRAZIONE DELLE PENSIONI DI GUERRA.	3,989,250. »	3,367,251. 75	421,998. 25			3,789,182.		
			SERVIZIO RISARCIMENTO DI DANNI DI GUERRA E PER LE NUOVE PROVINCIE.	685,000. »	487,524. 00	197,476. 00			685,000.		
			AMMINISTRAZIONE DEL CATASTO E DEI SERVIZI TECNICI ERARIALI	18,900,000. »	5,548,528. 01	13,351,471. 99			18,899,909.		
			AMMINISTRAZIONE DELLE TASSE E DELLE IMPOSTE INDIRETTE SUGLI AFFARI.	3,000,000. »	176,803. »	2,823,197. »			3,000,000.		
			AMMINISTRAZIONE DEL DEMANIO PUBBLICO E DEL DEMANIO MOBILIARE	36,463,579. 89	14,452,783. 03	22,010,796. 86			36,463,579.		
			PROVVEDITORATO GENERALE DELLO STATO.	36,472,150. »	166,027. 18	36,306,122. 82			36,472,027.		
			AMMINISTRAZIONE DELLE IMPOSTE DIRETTE	15,800,000. »	7,742,427. 61	8,057,572. 39			15,800,000.		
			AMMINISTRAZIONE DELLE DOGANE E DELLE IMPOSTE INDIRETTE	115,000,000. »	94,354,498. 31	20,645,501. 69			115,000,000.		
			CAPITOLI AGGIUNTI	199,029,865. »	151,387,058. 82	47,642,806. 18			199,029,865.		
				589,530,865. 14	313,399,059. 17	275,894,145. 97			589,293,204.		
			TOTALE DELLA CATEGORIA PRIMA DELLA PARTE STRAORDINARIA	4,691,389,779. 69	3,129,732,655. 63	1,514,302,893. 06			4,644,035,483. 63		
			CATEGORIA II. — MOVIMENTO DI CAPITALI.								
			ESTINZIONE DI DEBITI	6,695,170,783. 56	6,315,250,505. 23	358,201,451. 33			6,673,451,550.		
			RITIRO DI MONETE DALLA CIRCOLAZIONE	361,614,880. »	3,225,094. 50	358,389,785. 50			361,614,880.		
			RESTITUZIONI E RIMBORSI	2,000,000. »	»	2,000,000. »			2,000,000.		
			VERSAMENTO ALLA CASSA D'AMMORTAMENTO DEL DEBITO PUBBLICO INTERNO	»	»	»			»		
			<i>Da riportarsi</i>	7,058,785,663. 56	6,318,475,599. 73	718,590,898. 83			7,037,066,436. 73		

SPESA

delle finanze.

Ministero

competenze per

Somme

accertate

rimaste
da pagareg
= q - m

l'esercizio 1939-40		Conto dei residui degli esercizi precedenti					Pagamenti	Residui
Economie		Al 1° luglio 1939	Pagati	Rimasti da pagare	TOTALE	Economie o eccedenze per assegnazioni speciali	complessivi (competenza e residui)	passivi al 30 giugno 1940
o maggiori spese		Colonna q del conto consuntivo 1938-39	l	m	Colonne l + m	o	p	q
TOTALE		k	l	m	n	o	p	q
Colonne f + g		= n ± o	= p - f	= q - g	= p + q - h	= n - k	= f + l	= g + m
h	i	k	l	m	n	o	p	q
= p + q - n	= h - e	= n ± o	= p - f	= q - g	= p + q - h	= n - k	= f + l	= g + m
209,363,000. »	3,000. »	11,103,246. 53	688,409. 68	9,333,895. 87	10,022,305. 55	1,080,940. 98	201,330,861. 19	18,054,444. 36
8,720,548. 11								
100,000,000. »	»	18,489,380. »	15,712,833. 35	2,776,546. 65	18,489,380. »	»	21,030,705. 35	97,458,674. 65
94,682,128. »	»	54,252,609. 60	51,465,338. 07	2,787,271. 53	54,252,609. 60	»	79,599,042. 38	30,583,567. 22
55,300,000. »	»	»	»	»	»	»	»	»
27,736,256. »	»	»	»	»	»	»	»	»
»	4,223,764. 66	37,255. 59	486,691. 32	327,810. 22	158,881. 10	»	2,592,390. 47	2,118,065. 51
1,350,184. »	3,789,182. 33	200,067. 67	283,776. 77	224,968. 53	58,742. 84	65. 40	3,592,220. 28	480,673. 42
421,900. »	685,000. »	»	6,040,595. 23	131,265. 97	5,909,329. 26	»	618,790. 87	6,106,804. 36
197,450. »	18,809,999. »	1. »	15,855,554. 10	5,731,279. 39	10,124,274. 71	»	11,279,807. 40	23,475,745. 70
13,351,400. »	3,000,000. »	»	»	»	»	»	176,803. »	2,823,197. »
2,823,197. »	36,463,579. 89	»	18,418,573. 88	14,809,305. 42	3,609,268. 46	»	29,262,088. 45	25,620,065. 32
22,010,796. »	36,472,027. 18	122. 82	96,239. 84	»	91,239. 84	5,000. »	166,027. 18	36,397,239. 84
36,306,000. »	15,800,100. »	»	46,755,633. 82	19,832,884. 01	26,922,749. 81	»	27,575,311. 62	34,980,322. 20
8,057,572. »	115,000,000. »	»	12,475,416. 07	8,054,342. 60	4,421,073. 47	»	102,408,840. 91	25,066,575. 16
20,045,501. »	199,029,651. 43	213. 57	645,192,602. 77	148,967,160. 42	421,160,941. 07	75,064,501. 28	300,354,219. 24	468,803,533. 68
47,642,532. »								
589,293,204. 49	237,660. 65	818,347,073. 40	265,257,187. 98	478,020,318. 74	743,277,506. 72	75,069,566. 68	578,656,247. 15	753,914,464. 06
275,894,145. »								
4,644,035,483. 82	47,354,295. 87	1,420,834,075. 57	597,413,376. 68	695,217,403. 11	1,292,630,779. 79	128,203,295. 78	3,727,146,032. 31	2,209,520,231. 30
1,514,302,838. »								
6,673,451,556. 70	21,719,226. 85	290,415,697. 31	120,762,736. 85	169,652,960. 46	290,415,697. 31	»	6,436,013,242. 08	527,854,011. 93
358,201,651. »	»	»	»	»	»	»	3,225,094. 50	353,389,785. 50
361,614,880. »	»	»	»	»	»	»	»	»
358,389,735. »	2,000,000. »	11,797,959. 07	3,434,007. 11	8,306,063. 14	11,740,070. 25	57,888. 82	3,434,007. 11	10,206,063. 14
2,000,000. »	»	»	»	»	»	»	»	»
»	»	»	»	»	»	»	»	»
7,037,066,436. 70	21,719,226. 85	302,213,656. 38	124,196,743. 96	177,959,023. 60	302,155,767. 56	57,888. 82	6,442,672,343. 69	836,549,860. 57
718,500,830. »								

GRAZIA G.

ESTERI

AFRICA

EDUCAZIONE

Capitoli			Conto della competenza per			TOTALE	
Numero			Denominazione	Somme			Colonne 1 +
del 1938-39	del 1939-40	del 1940-41		previste	pagate	rimaste da pagare	h
a	b	c	d	e = h ± i	f = p - l	g = q - m	= p + q -
			<i>Riporto . . .</i>	7,058,785,363. 56	6,318,475,599. 73	718,500,830. 00	7,037,066,4
			ACCENSIONE DI CREDITI	30,529,754. 79	4,529,504. 77	20,000,000. 00	24,529,5
			PARTECIPAZIONI AZIONARIE	246,400,000. »	246,400,000. »	»	246,400,0
			RISCATTI DI FERROVIE	7,528,891. 49	6,966,120. 31	562,771. 18	7,528,8
			ANTICIPAZIONI ALL'AZIENDA DELLE FERROVIE DELLO STATO, ALL'AZIENDA DI STATO PER I SERVIZI TELEFONICI ED ALLE ALTRE AZIENDE AUTONOME DI STATO	259,000,000. »	18,000,000. »	241,000,000. »	259,000,0
			ANTICIPAZIONI A PROVINCE, COMUNI, OPERE PIE ED ENTI MORALI	29,272,356. 20	28,015,936. 89	1,256,419. 31	29,272,35
			EROGAZIONI PER LE PENSIONI PRIVILEGIATE DI GUERRA	945,000,000. »	858,813,827. 04	57,290,835. 00	916,104,72
			PARTITE CHE SI COMPENSANO CON L'ENTRATA:				
			<i>Spese diverse</i>	13,045,282. 44	6,503,385. 21	5,565,845. 71	12,069,23
			<i>Spese per il servizio del credito agli impiegati ed ai salariati dello Stato.</i>	750,000. »	726,520. 83	»	726,520
			CAPITOLI AGGIUNTI	30,000,000. »	30,000,000. »	»	30,000,000
			TOTALE DELLA CATEGORIA SECONDA DELLA PARTE STRAORDINARIA	8,620,311,948. 48	7,518,430,894. 78	1,044,266,768. 00	8,562,697,668
			TOTALE DEL TITOLO II. — SPESA STRAORDINARIA	13,311,701,728. 17	10,648,163,550. 41	2,558,569,596. 83	13,206,733,147

Ministero

delle finanze.

SPESA.

l'esercizio 1939-40		Conto dei residui degli esercizi precedenti					Pagamenti	Residui
Economie		Al 1° luglio 1939	Pagati	Rimasti da pagare	TOTALE	Economie o eccedenze per assegnazioni speciali	complessivi (competenza e residui)	passivi al 30 giugno 1940
TOTALE	o maggiori spese	Colonna q del conto consuntivo 1938-39			Colonne l + m			
h = p + q - n	i = h - e	k = n ± o	l = p - f	m = q - g	n = p + q - h	o = n - k	p = f + l	q = g + m
7,037,066,436. 70	— 21,719,226. 86	302,213,656. 38	124,196,743. 96	177,959,023. 60	302,155,767. 56	— 57,888. 82	6,442,672,343. 69	896,549,860. 57
24,529,504. 77	— 6,000,250. 02	190,197,743. 38	159,236,629. 56	30,961,113. 82	190,197,743. 38	»	163,766,134. 33	50,961,113. 82
246,400,000. »	»	»	»	»	»	»	246,400,000. »	»
7,528,891. 49	»	75,007. 27	»	»	»	75,007. 27	6,966,120. 31	562,771. 18
259,000,000. »	»	»	»	»	»	»	18,000,000. »	241,000,000. »
29,272,356. 20	»	517,210. »	467,208. 55	50,000. »	517,208. 55	— 1. 45	28,483,145. 44	1,306,419. 31
916,104,722. 50	— 28,895,277. 50	82,176,566. 89	37,275,687. 36	14,900,879. 53	52,176,566. 89	— 30,000,000. »	896,089,514. 40	72,191,774. 99
12,060,230. 92	— 976,051. 52	23,724,954. 08	4,046,469. 73	19,678,484. 35	23,724,954. 08	»	10,549,854. 94	25,244,330. 06
726,520. 83	— 23,479. 17	54. 50	51. 20	3. 30	54. 50	»	726,572. 03	3. 30
30,000,000. »	»	732,678,379. 75	92,613,592. 08	640,055,727. 04	732,669,319. 12	— 9,060. 63	122,613,592. 08	640,055,727. 04
8,562,697,663. 41	— 57,614,285. 07	1,331,583,572. 25	417,836,382. 44	883,605,231. 64	1,301,441,614. 08	— 30,141,958. 17	7,936,267,277. 22	1,927,872,000. 27
13,206,733,147. 23	— 104,968,580. 94	2,752,417,647. 82	1,015,249,759. 12	1,578,822,634. 75	2,594,072,389. 87	— 158,345,253. 95	11,663,413,309. 53	4,137,392,231. 57

GRAZIA G.

ESTERI

AFRICA

EDUCAZIONE

Capitoli				Conto della competenza per			Somme	accertate	TOTALE — Colonne f + h = p + q -		
Numero			Denominazione d	previste e = h ± i	pagate f = p - l	rimaste da pagare g = q - m				Rappor- ti fra le colonne	n
del 1938-39	del 1939-40	del 1940-41									
a	b	c									
RIASSUNTO PER CATEGORIE											
			CATEGORIA I. — SPESE EFFETTIVE (<i>Parte ordinaria e straordinaria</i>) . . .	14,783,824,433.48	11,786,101,678.14	2,716,668,672.29		14,502,770.5			
			CATEGORIA II. — MOVIMENTO DI CAPITALI (<i>Parte straordinaria</i>)	8,620,311,948.48	7,518,430,894.78	1,044,266,768.63		8,562,697.6			
			TOTALE GENERALE . . .	^(a) 23,404,136,381.96	19,304,532,572.92	3,760,935,440.92		23,065,468.0			

(a) Somma autorizzata con lo stato di previsione approvato con la legge 23 giugno 1939-XVII, n. 877 . . .	L. 18,669,003,937.93	
Si deduce l'importo dei prelevamenti fatti dai fondi di riserva	» 71,397,685.91	
		L. 18,597,606,252.02
Variazioni per effetto di leggi e decreti speciali, come dal prospetto n. 3 della parte generale	+ L. 4,842,994,896.53	
	» 58,984,567.50	
Variazioni per effetto di prelevamenti dal Fondo di riserva per le spese obbligatorie e d'ordine, come dal prospetto n. 4 della parte generale	+ » 4,784,010,329.03	
Variazioni per effetto di prelevamenti dal Fondo di riserva per le spese impreviste, come dal prospetto n. 5 della parte generale	+ » 10,943,800.91	
	+ » 11,576,000. »	
Totale generale . . .		L. 23,404,136,381.96

Visto e riconosciuto conforme alle scritture della Corte dei conti, giusta la deliberazione della Corte a Sezioni riunite di pari data.

Roma, addì 25 gennaio 1941 - Anno XIX.

IL PRESIDENTE
GASPERINI.

(b) La sud
ce

Tenu

sizioni
n. 244

della
nerale

risulta

Competenza per Somme accertate rimaste da pagare g = q - m	l'esercizio 1939-40		Conto dei residui degli esercizi precedenti				Economie o eccedenze per assegnazioni speciali	Pagamenti complessivi (competenza e residui)	Residui passivi al 30 giugno 1940		
	Economie o maggiore spese	Al 1° luglio 1939 — Colonna q del conto consuntivo 1938-39	Pagati	Rimasti da pagare	TOTALE — Colonne l + m	Economie o eccedenze per assegnazioni speciali				Pagamenti complessivi (competenza e residui)	Residui passivi al 30 giugno 1940
2,716,668,672.29	14,592,770,350.43	— 281,054,083.05	2,614,114,874.46	1,338,658,545.87	1,133,094,435.33	2,471,752,981.20	— 142,361,893.26	13,124,760,224.01	3,849,761,107.62		
1,044,256,768.63	8,562,697,663.41	— 57,614,285.07	1,331,583,572.25	417,836,382.44	883,605,231.64	1,301,441,614.08	— 30,141,958.17	7,936,267,277.22	1,927,872,000.27		
3,760,925,440.92	23,055,468,013.84	— 338,668,368.12	3,945,698,446.71	1,756,494,928.31	2,016,699,666.97	3,773,194,595.28	— (b) 172,503,851.43	21,061,027,501.23	5,777,635,107.89		

669,003,937.93	(b) La suddetta somma di	L. 172,503,851.43
71,397,685.91	comprende le variazioni di cui al prospetto n. 6 della parte generale, concernente le variazioni	— " 55,862,000 —
597,606,252.02	disposte con decreti speciali	L. 116,641,851.43

Tenuto conto che in tale risultanza sono comprese:

784,010,329.03	1°) Le somme perente agli effetti amministrativi (articolo 36, 2° comma delle disposizioni sulla contabilità generale dello Stato approvate col Regio decreto 18 novembre 1923-II, n. 2440), per	L. 1,557,341.97
10,943,800.01	2°) le somme eliminate in base alla facoltà contenuta nell'articolo 7 - lettera b) della legge 9 dicembre 1928-VII, n. 2783, recante modificazioni alla legge sulla contabilità generale dello Stato, per	" 35,735,651.87
11,576,000.00		" 37,292,993.84
404,136,381.96	risulta che nella gestione dei residui si è realizzata l'economia effettiva di	L. 79,318,857.59

Riconosciuto esatto e conforme alle scritture
della Ragioneria Generale dello Stato.

Roma, 30 dicembre 1940 - Anno XIX.

Il Ragioniere generale dello Stato
CAMBI.

Roma, 29 dicembre 1940 - Anno XIX.

IL MINISTRO
THAON DI REVEL.

CAPITOLO N. 1. — Rendite consolidate 3, 3,50, 4,50 e 5 per cento

Articoli		Conto della competenza per		
Numero	Denominazione	previste	Somme	
			pagate	rimaste da pagare
a	b c	e	f	g
	d	= h ± i	= p - l	= q - m
		Rapporti fra le colonne		
1	Rendita consolidata 3.50 per cento (netto) creata in virtù delle leggi 12 giugno 1902, n. 166 e 21 dicembre 1903, n. 483	(a) 33,230,806. 10	32,328,072. 66	902,733. 44
2	Rendita consolidata 3.50 per cento (netto) creata in virtù della legge 29 giugno 1906, n. 262	(b) 280,504,045. 14	254,524,058. 25	25,979,986. 89
3	Prestito Nazionale « Rendita 5 per cento » (Regio decreto-legge 20 settembre 1935 anno XIII, n. 1684, convertito nella legge 9 gennaio 1936-XIV, n. 118)	2,155,252,115. »	2,069,652,543. 95	85,176,766. 05
4	Rendita consolidata 3 per cento	4,764,664. 54	4,522,059. 20	242,584. 34
5	Antiche rendite consolidate nominative 4,50 per cento netto, conservate esclusivamente a favore delle pubbliche istituzioni di beneficenza	(e) 31,892,896. 04	30,469,521. »	1,349,450. 82
6	Interessi del debito perpetuo a nome dei Corpi Morali di Sicilia	874,312. 35	766,401. 63	105,597. 05
7	Interessi del debito perpetuo dei comuni di Sicilia	986,722. 32	851,950. 38	133,514. 93
8	Rendita 3 per cento assegnata ai creditori legali delle provincie napoletane	94,138. »	77,803. 35	16,334. 65
9	Rendita 3 per cento assegnata ai creditori di cui alla legge 26 marzo 1885, n. 3015 (Serie 3 ^a)	592,724. 46	515,327. 88	77,335. 68
10	Assegni 3% alle comunità di Reggio Emilia e Modena per somministrazioni militari	1,420. 83	1,420. 83	»
11	Interessi del debito feudale 3 per cento (Modena) decreto 3 ottobre 1825	13,963. 37	13,206. 92	756. 45
12	Residui di debiti diversi	»	»	»
	Totali	2,508,207,808. 15	2,393,722,366. 05	113,985,060. 30

(a) Compresse lire 272,445.76 trasportate dall'art. 5.

(b) Compresse lire 4,070.42 trasportate dall'art. 5.

(c) Economia derivante dai risultati delle sottoscrizioni e dagli interessi non più dovuti sui titoli della Cassa d'ammortamento del debito pubblico interno annullati.

(d) Economia derivante dagli interessi non più dovuti sui titoli annullati per prescrizione trentennale.

NUMERO

e interessi

l'esercizio

TOTALE

Colonne 1 -

h
= p + q -

33,230,806

280,504,045

2,154,829,310

4,764,664

31,818,971

871,998

985,465

94,138

592,663

1,420

13,963

»

2,507,707,426

(e) Al netto

(f) Economia

annullati

(g) Economia

NUMERO 1

MINISTERO DELLE FINANZE.

e interessi di debiti perpetui diversi. — (Spesa obbligatoria).

Somme accertate rimaste da pagare g = q - m	l'esercizio 1939-40		Conto dei residui degli esercizi precedenti				Pagamenti complessivi (competenza e residui) p = f + l	Residui passivi al 30 giugno 1940 q = g + m	
	TOTALE — Colonne f + g h = p + q - n	Economie o maggiori spese o i = h - e	Al 1° luglio 1939	Pagati l = p - f	Rimasti da pagare m = n - g	TOTALE			Economie o eccedenze per assegnazioni speciali o = n - k
			Colonna q del conto consuntivo 1938-39			—			
			k = n ± o			n = p + q - h			
902.733,44									
33.230.806,10	»	1.524.420,46	915.293,95	609.126,51	1.524.420,46	»	33.243.366,61	1.511.859,95	
25.979.986,89									
280.504.045,14	»	42.499.033,29	24.968.652,60	20.530.379,69	42.499.033,29	»	276.492.711,85	46.510.366,58	
85.176.766,05									
2.154.829,310	(e) 422,805	73.508.195,64	66.901.140,50	6.607.055,14	73.508.195,64	»	2.136.553,684,45	91.783,821,19	
242.584,34									
4.764.643,54	(d) 21	628.643,28	158.847,25	469.796,03	628.643,28	»	4.680.906,45	712.380,37	
1.349.450,82									
31.818.971,82	(f) 73,924	1.770.379,66	929.293,25	841.086,41	1.770.379,66	»	31.398.814,25	2.190.537,23	
105.597,05									
871.998,68	(g) 2,313	303.927,86	139.265,30	164.662,56	303.927,86	»	905.666,93	270.259,61	
133.514,93									
985.465,31	(d) 1,257	425.150,26	51.978,90	373.171,36	425.150,26	»	903.929,28	506.686,29	
16.334,65									
94.138	»	71.555,58	10.561,55	60.994,03	71.555,58	»	88.364,90	77.328,65	
77.335,68									
592.663,56	(g) 60,90	233.718,29	53.778,95	179.939,34	233.718,29	»	569.106,8	257.275,02	
»									
1.420,83	»	151,20	»	151,20	151,20	»	1.420,83	151,20	
756,45									
13.963,37	»	1.962,22	93,90	1.868,32	1.962,22	»	13.300,82	2.624,77	
»									
71.337.613,53	»	71.337.613,53	139.234,10	71.198.379,43	71.337.613,53	»	139.234,10	71.198.379,43	
2.507.707.426,35	500.381,80	192.304.751,27	91.268.141,25	101.036.610,02	192.304.751,27	»	2.484.990.507,30	215.021.670,32	

(e) Al netto di lire 276.516,18 trasportate agli articoli 1 e 2.
 (f) Economia derivante dagli interessi non più dovuti sui titoli convertiti nel consolidato 3,50 per cento Categoria A (1902) e sui titoli annullati per prescrizione trentennale.
 (g) Economia derivante dagli interessi non più dovuti sui titoli della Cassa d'ammortamento del debito pubblico interno annullati.

GRAZIA G.

ESTERI

AFRICA

EDUCAZIONE

Articoli		Conto della competenza per			Totale — Colonne h = p + q
Numero a b c	Denominazione d	Rapporti fra le colonne e = h ± i	Somme		
			previste	accertate	
			pagate	rimaste da pagare	
			f = p - l	g = q - m	
1	Obbligazioni 5 per cento della ferrovia Maremmana Toscana (decreti 10 febbraio 1861 e 19 febbraio 1862). Interessi semestrali al 1° gennaio e al 1° luglio 1940.	(a) 1,383,675. »	721,505. »	662,170. »	1,383,675.
2	Obbligazioni del prestito Blount (Stato ex-pontificio - Rescritto 11 aprile 1866).	(b) 672,752. 50	567,061. 87	88,872. 50	655,939.
3	Obbligazioni 3 per cento della ferrovia « Vittorio Emanuele » (legge 31 agosto 1868, n. 4587)	2,085,015. »	1,789,676. 96	292,075. 54	2,081,715.
4	Obbligazioni 3 per cento della ferrovia di Cuneo (2ª emissione) (legge 5 maggio 1870, n. 5632)	61,695. »	55,791. »	5,904. »	61,695.
5	Obbligazioni 5 per cento del debito speciale per i lavori del Tevere (legge 23 luglio 1881, n. 338) - Emissioni 1883-84-85 della 2ª serie - saldo della 7ª quota della 3ª serie e quota a tutto l'esercizio 1894-95 della 4ª serie	133,462. 50	135,142. 50	3,320. »	133,462.
6	Obbligazioni 3 per cento della ferrovia Lucca-Pistoia - (Emissioni 1856-58-60)	191,066. 40	189,635. 26	1,431. 14	191,066.
7	Obbligazioni 3 per cento della ferrovia Torino-Savona-Acqui (legge 28 agosto 1878, n. 5858)	139,792. 50	130,234. »	9,276. »	139,792.
8	Obbligazioni 5 per cento della ferrovia Udine-Pontebba (legge 29 giugno 1876, n. 3181)	(f) 933,037. 50	911,544. 65	21,492. 85	933,037.
9	Obbligazioni 3 per cento delle ferrovie Livornesi	(g) 1,794,262. 50	1,612,469. 77	181,792. 73	1,794,262.
10	Obbligazioni 3 per cento delle strade ferrate Romane	(h) 375,517. 50	335,750. 19	39,767. 31	375,517.
11	Azioni 2 per cento della ferrovia Cavallermaggiore-Brà	8,750. »	8,493. 58	256. 42	8,750.
12	Obbligazioni 3 per cento della ferrovia Cavallermaggiore-Alessandria	152,670. »	129,369. 40	23,300. 60	152,670.
13	Obbligazioni 5 per cento per le spese di costruzione delle strade ferrate del Tirreno già consegnate agli appaltatori in cambio di certificati dati a pagamento dei lavori appaltati dopo la pubblicazione della legge 30 marzo 1890, n. 6751.	(i) 1,695,337. 50	1,583,937. 50	111,400. »	1,695,337.
14	Obbligazioni ferroviarie 3 per cento per costruzioni ferroviarie e per conto delle Casse degli aumenti patrimoniali (legge 27 aprile 1885, n. 3048)	(l) 22,025,833. 92	20,344,090. 95	1,681,742. 97	22,025,833.
	Da riportarsi	31,657,867. 82	28,514,752. 63	3,122,802. 00	31,637,515.

(a) Compresa lire 362.50 trasportate dall'articolo 2.

(b) Al netto di lire 2,772.50 trasportate agli articoli 1, 8, 9 e 10.

(c) Economia derivante dagli interessi non più dovuti sulle obbligazioni ammortizzate, al netto della somma trasportata agli articoli 1, 8, 9 e 10, come alla precedente nota (b).

(d) Economia derivante dalle obbligazioni estratte e rimborsabili in più del previsto.

(e) Economia derivante dalle obbligazioni estratte e rimborsabili in più del previsto.

(f) Comp

(g) Comp

(h) Comp

(i) Comp

(l) Comp

NUMERO 2

— Interessi e premi — (Spesa obbligatoria).

Competenza per somme accertate rimaste da pagare g = q - m	l'esercizio 1939-40		Conto dei residui degli esercizi precedenti					Pagamenti complessivi (competenza e residui) p = f + l	Residui passivi al 30 giugno 1940 q = g + m
	TOTALE — Colonne f + g h = p + q - n	Economie o maggiori spese i = h - e	Al 1° luglio 1939	Pagati l = p - r	Rimasti da pagare m = q - g	TOTALE — Colonne l + m n = p + q - h	Economie o eccedenze per assegnazioni speciali o = n - k		
			C. onna q del conto consuntivo 1938-39						
			k = n ± o						
662,170. »	1,383,675. »	»	383,609. 05	346,850. »	36,759. 05	383,609. 05	»	1,068,355. »	698,929. 05
88,872. 50	655,934. 37	(a) 16,818. 13	580,886. 12	39,885. »	541,001. 12	580,886. 12	»	606,946. 87	629,873. 62
292,075. 54	2,081,752. 50	(d) 3,262. 50	649,735. 96	322,841. 74	326,894. 22	649,735. 96	»	2,112,518. 70	618,969. 76
5,904. »	61,695. »	»	4,829. 17	4,434. »	395. 17	4,829. 17	»	60,225. »	6,299. 17
3,320. »	138,462. 50	»	2,430. 29	2,070. »	360. 29	2,430. 29	»	137,212. 50	3,680. 29
1,431. 11	191,066. 40	»	1,672. 10	1,204. 56	467. 54	1,672. 10	»	190,839. 82	1,898. 68
9,276. »	139,560. »	(e) 232. 50	42,463. 80	11,508. »	30,955. 80	42,463. 80	»	141,792. »	40,231. 80
21,492. 85	933,037. 50	»	36,142. 65	35,140. 37	1,002. 28	36,142. 65	»	946,685. 02	22,495. 13
181,792. 75	1,794,262. 50	»	396,004. 88	124,777. 81	271,227. 07	396,004. 88	»	1,737,247. 58	453,019. 80
39,767. 30	375,517. 50	»	174,366. 74	21,053. 72	153,313. 02	174,366. 74	»	356,803. 91	193,080. 31
256. 92	8,750. »	»	1,284. 81	124. 78	1,160. 03	1,284. 81	»	8,618. 36	1,416. 45
23,300. 00	152,670. »	»	51,520. 18	22,337. 77	29,182. 41	51,520. 18	»	151,707. 17	52,483. 01
111,400. »	1,695,337. 50	»	122,555. 82	119,100. »	3,455. 82	122,555. 82	»	1,703,037. 50	114,855. 82
1,681,742. 97	22,025,833. 92	»	3,371,372. 20	919,788. 92	2,451,583. 28	3,371,372. 20	»	21,263,879. 87	4,133,326. 25
3,122,802. 06	31,637,554. 69	20,313. 13	5,818,873. 77	1,971,116. 67	3,847,757. 10	5,818,873. 77	»	30,485,869. 30	6,970,559. 16

(f) Compresse lire 475 trasportate dall'articolo 2.

(g) Compresse lire 112.50 trasportate dall'articolo 2.

(h) Compresse lire 1,822.50 trasportate dall'articolo 2.

(i) Compresse lire 417,762.50 trasportate dall'articolo 22.

(l) Compresse lire 6,538.92 trasportate dall'articolo 22.

agli articoli 1.

GRAZIA G.

ESTERI

AFRICA

EDUCAZIONE

CAPITOLO N. 3. — Debiti redimibili diversi

Numero	Articoli		Conto della competenza per			NUMERO — Interessi l'esercizio
	Denominazione	Rapporti fra le colonne } = h ± i	Somme			
			previste	accortate		
				pagate	rimaste da pagare	
a b c	d	e = h ± i	f = p - l	g = q - m	TOTALE Colonne f + h = p + q -	
		<i>Riporto . . .</i>	31,657,867. 82	28,514,752. 63	3,122,802. 06	
15	Titoli speciali di rendita 5 per cento per il risanamento della città di Napoli (articoli 35 della legge 15 gennaio 1885, n. 2892)	(a)	1,005,325. »	978,985. »	26,340. »	31,637,554
16	Obbligazioni 5 per cento per i lavori edilizi di Roma e per le anticipazioni di lire 12,000,000 del concorso governativo di cui alle leggi 20 luglio 1890, n. 6980 e 28 giugno 1892, n. 209	(b)	43,237. 50	42,747. 50	490. »	1,005,325
17	Obbligazioni 3.50 per cento netto emesse ai termini della legge 24 dicembre 1908, n. 731		3,290,000. »	3,257,074. 75	32,907. 75	43,237
18	Obbligazioni 3 per cento netto, emesse ai termini della legge 15 maggio 1910, n. 228		6,397,800. »	6,394,201. »	2,948. »	3,289,982
19	Obbligazioni della ferrovia Vigevano-Milano		52,320. »	44,346. 50	7,973. 50	6,397,149
20	Obbligazioni del prestito nazionale 4.50 per cento netto (Regio decreti 19 dicembre 1914, n. 1371 e 15 giugno 1915, n. 859, in dipendenza delle leggi 16 dicembre 1914, n. 1354, e 22 maggio 1915, n. 671)		5,468,625. »	4,813,092. 40	655,532. 60	52,320
21	Obbligazioni del prestito nazionale 5 per cento netto create col decreto luogotenenziale 22 dicembre 1915, n. 1800		60,317,285. »	41,640,375. 15	2,403,389. 10	5,468,625
22	Obbligazioni 3.50 per cento netto denominate « Obbligazioni delle Venezie », per il pagamento delle indennità di risarcimento dei danni di guerra (Regio decreto-legge 10 maggio 1923, n. 968)	(c)	26,574,986. 08	24,696,467. 55	428,625. 45	44,043,764
23	Obbligazioni del debito redimibile 4.75 per cento netto (Regio decreto-legge 28 febbraio 1924, n. 210, convertito nella legge 21 marzo 1926, n. 597)		18,800,000. »	17,424,350. 74	69,507. 38	25,125,093
24	Debito redimibile 4.36 per cento ex-austriaco (Debitoriale) (Regio decreto-legge 24 giugno 1923, n. 1448, convertito nella legge 17 aprile 1925, n. 473 e decreto ministeriale 17 giugno 1925)		432,727. 36	432,727. 35	»	17,493,858
25	Prestito redimibile 3.50 per cento 1934-XII (Regio decreto-legge 3 febbraio 1934, n. 60, convertito nella legge 7 giugno 1934, n. 995).		665,405,107. 50	585,500,490. 80	75,744,273. 05	432,727
26	Prestito redimibile 5 per cento (1936). (Regio decreto-legge 5 ottobre 1936, n. 3743).		325,000,000. »	265,188,181. 40	59,811,818. 60	661,244,763
27	Obbligazioni 6 per cento Autostrada Milano-Bergamo (assunta dallo Stato con Regio decreto-legge 12 maggio 1938, n. 804)		964,230. »	920,883. »	43,347. »	325,000,000
»	Residui di debiti estinti		»	»	»	964,230
		<i>Totali . . .</i>	1,445,409,511. 26	979,848,675. 77	142,349,954. 49	1,122,198,630

(a) Compresa lire 375 trasportate dall'articolo 22.

(b) Compresa lire 337.50 trasportate dall'articolo 22.

(c) Economia derivante dagli interessi non più dovuti sui titoli della Cassa di Ammortamento del debito pubblico interno, annullati.

(d) Economia derivanti dagli interessi non più dovuti sulle obbligazioni versate in sottoscrizione ai buoni del Tesoro novennali 5 per cento 1949.

(e) Al netto di lire 425,013.92 trasportate agli articoli 13, 14, 15 e 16.

(f) Economia
come a
(g) Economia
(h) Economia
(i) Economia
blico in

NUMERO 2

simili diversi

MINISTERO DELLE FINANZE.

— Interessi e premi — (Spesa obbligatoria).

competenza per

omme

accertate

rimaste
da pagare

g

= q - m

3,122,802.06

26,340. >

490. >

32,907.75

2,948. >

7,973.50

655,532.60

2,403,389.10

428,625.45

69,507.38

>

75,744,273.05

59,811,818.60

43,347. >

>

142,349,954.49

l'esercizio 1939-40		Conto dei residui degli esercizi precedenti					Pagamenti	Residui
Economie o maggiore spese		Al 1° luglio 1939 — Colonna q del conto consuntivo 1938-39	Pagati	Rimasti da pagare	TOTALE — Colonne l + m	Economie o eccedenze per assegnazioni speciali	complessivi (competenza e residui)	passivi al 30 giugno 1940
TOTALE — Colonne f + g	o maggiore spese	Colonna q del conto consuntivo 1938-39	Pagati	Rimasti da pagare	TOTALE — Colonne l + m	Economie o eccedenze per assegnazioni speciali	complessivi (competenza e residui)	passivi al 30 giugno 1940
h = p + q - n	i = h - e	k = n ± o	l = p - f	m = q - g	n = p + q - h	o = n - k	p = f + i	q = g + m
31,637,554.69	20,313.13	5,818,873.77	1,971,116.67	3,847,757.10	5,818,873.77	>	30,485,869.30	6,970,559.16
1,005,325. >	>	36,239.40	35,681. >	558.40	36,239.40	>	1,014,666. >	26,898.40
43,237.50	>	1,999.61	540. >	1,459.61	1,999.61	>	43,287.50	1,940.61
3,289,982.50	(e) 17.50	53,597.30	40,705. >	12,892.30	53,597.30	>	3,297,779.75	45,800
6,397,149. >	(c) 651. >	6,699.14	3,512.70	3,186.44	6,699.14	>	6,397,713.70	610
52,320. >	>	9,533. >	9,115.51	417.49	9,533. >	>	53,462.01	800
5,468,625. >	>	1,236,496.80	849,772.65	386,724.15	1,236,496.80	>	5,662,865.0	1,012
44,043,764.25	(d) 16,273,520.75	9,814,136.31	4,032,295.10	5,781,841.21	9,814,136.31	>	45,672,670.2	8,180
25,125,093. >	(f) 1,449,893.08	32,178,467.50	1,918,749.25	30,259,718.25	32,178,467.50	>	26,515,216.80	30,688
17,493,858.12	(g) 1,306,141.88	6,836,344.02	338,287.45	6,498,056.57	6,836,344.02	>	17,762,638.19	6,567,56
432,727.35	(h) 0.01	>	>	>	>	>	432,727.35	>
661,244,763.85	(i) 4,160,343.65	86,869,020.70	64,128,704.95	22,740,315.75	86,869,020.70	>	649,629,195.75	98,484,58
325,000,000. >	>	167,168,582. >	99,350,544.70	67,818,037.30	167,168,582. >	>	364,538,726.10	127,629,85
964,230. >	>	47,406. >	47,406. >	>	47,406. >	>	968,289. >	43,340
>	>	491,175.45	>	491,175.45	491,175.45	>	>	491,175.4
1,122,198,630.26	23,210,881. >	310,568,571. >	172,726,430.98	137,842,140.02	310,568,571. >	>	1,152,575,106.75	280,192,094.41

annullati.
per cento 1940.

- (f) Economia derivante dalle obbligazioni collocate in meno del previsto, al netto della somma trasportata agli articoli 13, 14, 15 e 16 come alla precedente nota (e).
- (g) Economia derivante dagli interessi non più dovuti sui titoli ammortizzati mediante acquisti sul mercato.
- (h) Economia derivante dall'arrotondamento.
- (i) Economia derivante dagli interessi non più dovuti sui titoli ammortizzati e sui titoli della Cassa di Ammortamento del debito pubblico interno annullati.

GRAZIA G.

ESTERI

AFRICA

EDUCAZIONE

Numero a b c	Articoli		Conto della competenza per l'esercizio			TOTALE Colonne f + h = p + q -
	Denominazione d	Rapporti fra le colonne e = h ± i	Somme			
			previste	accertate		
				pagate	rimaste da pagare	
		f	g			
1	Obbligazioni 5 per cento della ferrovia maremmana toscana (decreti 10 febbraio 1861 e 19 febbraio 1862). Estinzione al valore nominale (Questo debito sarà estinto nel 1959)	(a) 789,000. »	323,480. »	458,520. »	782,000.	
2	Prestito Blount (Stato ex-pontificio) - Rescritto 11 aprile 1866 - Estinzione mediante acquisti al valore del corso e per estrazione a sorte. (Questo debito sarà estinto nel 1940)	2,252,000. »	»	2,252,000. »	2,252,000.	
3	Obbligazioni 3 per cento della ferrovia « Vittorio Emanuele » (legge 31 agosto 1868, n. 4587) - Rimborso delle obbligazioni estratte a sorte. (Questo debito sarà estinto nel 1961)	(c) 2,191,500. »	1,691,272. 25	500,227. 75	2,491,500.	
4	Obbligazioni 3 per cento della ferrovia di Cuneo (2ª emissione) (legge 5 maggio 1870, n. 5632) - Rimborso delle obbligazioni estratte a sorte. (Questo debito sarà estinto nel 1948)	195,000. »	156,500. »	38,500. »	195,000.	
5	Obbligazioni 5 per cento del debito speciale per i lavori del Tevere (legge 23 luglio 1881, n. 338) - Rimborso delle obbligazioni estratte a sorte. (Questo debito sarà estinto nel 1944)	439,500. »	435,970. »	3,530. »	439,500.	
6	Obbligazioni 3 per cento della ferrovia Lucca-Pistoia (emissioni 1856-1858-1860) - Rimborso delle obbligazioni da lire 420 estratte a sorte. (Questo debito sarà estinto nel 1954)	315,840. »	199,463. 55	115,956. 45	315,420.	
7	Obbligazioni 3 per cento della ferrovia Torino-Savona-Acqui (legge 28 agosto 1870, n. 5858) - Rimborso delle obbligazioni estratte a sorte. (Questo debito sarà estinto nel 1946)	175,000. »	123,000. »	2,000. »	125,000.	
8	Obbligazioni 5 per cento della ferrovia Udine-Pontebba (legge 29 giugno 1876, n. 3181) - Rimborso delle obbligazioni estratte a sorte (Questo debito sarà estinto nel 1970)	296,500. »	240,452. 75	+ (e) 50,000. »	+ (e) 50,000.	
9	Obbligazioni 3 per cento delle ferrovie livornesi (serie A, B, C, D I e D II) - Rimborso delle obbligazioni estratte a sorte. (Questo debito sarà estinto nel 1953)	3,394,000. »	2,942,165. 26	358,334. 74	3,300,500.	
10	Obbligazioni comuni 3 per cento delle ferrovie romane - Rimborso delle obbligazioni estratte a sorte. (Questo debito sarà estinto nel 1954)	635,000. »	564,724. 85	+ (e) 93,500. »	+ (e) 93,500.	
11	Azioni 2 per cento della ferrovia Cavallermaggiore-Bra - Rimborso delle obbligazioni estratte a sorte. (Questo debito sarà estinto nel 1964)	17,500. »	15,466. 83	2,033. 17	17,500.	
12	Obbligazioni della ferrovia Cavallermaggiore-Alessandria - Rimborso delle obbligazioni estratte a sorte. (Questo debito sarà estinto nel 1956)	234,500. »	177,438. 60	57,061. 40	234,500.	
13	Azioni delle ferrovie Brà-Cantalupo e Castagnole-Mortara - Rimborso delle obbligazioni estratte a sorte. (Questo debito sarà estinto nel 1961)	164,500. »	130,747. 32	33,752. 68	164,500.	
	Da riportarsi	11,099,840. »	7,000,681. 41	+ 3,871,738. 58 33,752. 68	+ 10,872,420. 143,500.	

(a) Al netto di lire 16,500 trasportate all'articolo 3.

(b) Economia derivante dalle obbligazioni convertite, comprese fra le estratte, al netto della somma trasportata all'articolo 3, come alla precedente nota (a).

(c) Comprese lire 16,500 trasportate dall'articolo 1.

(d) Econom
(e) Somma
28

— Ammortamento — (Spesa obbligatoria).

Competenza per Somme accertate rimaste da pagare g = q - m	l'esercizio 1939-40		Conto dei residui degli esercizi precedenti					Pagamenti complessivi (competenza e residui) - p = f + l	Residui passivi al 30 giugno 1940 q = g + m	
	Economie o maggiori spese TOTALE Colonne f + g h = p + q - n	Al 1° luglio 1939 Colonna q del conto consuntivo 1938-39 k = n - o	Pagati l = p - f	Rimasti da pagare m = q - g	TOTALE Colonne l + m n = p + q - h	Economie o eccedenze per assegnazioni speciali o = n - k				
458,520. »	782,000. »	(b) 7,000. »	89,558. 80	41,950. 50	47,608. 30	89,558. 80	»	365,430. 50	506,128. 30	
2,252,000. »	2,252,000. »	»	9,977,750. 59	198,653. 85	9,779,096. 74	9,977,750. 59	»	198,653. 85	12,034,096. 74	
500,227. 75	2,191,500. »	»	934,961. 37	522,196. »	412,765. 37	934,961. 37	»	2,213,468. 25	912,993. 12	
38,500. »	495,000. »	»	60,901. 73	31,084. »	29,817. 73	60,901. 73	»	187,584. »	68,317. 73	
3,530. »	439,500. »	»	17,832. 50	2,540. »	15,292. 50	17,832. 50	»	438,510. »	18,822. 50	
115,956. 45	315,420. »	(d) 420. »	73,252. 31	17,432. 45	55,819. 86	73,252. 31	»	216,896. »	171,770. 31	
2,000. »	125,000. »	»	49,904. 35	3,286. »	46,618. 35	49,904. 35	»	126,286. »	48,618. 35	
+ (e) 50,000. »	+ (e) 50,000. »	»	+ (e) 44,500. »	+ (e) 44,500. »	»	+ (e) 44,500. »	+ (e) 44,500. »	+ (e) 50,000. »	+ (e) 50,000. »	
4,047. 25	244,500. »	(d) 52,000. »	22,355. 75	5,156. 12	17,199. 63	22,355. 75	»	245,608. 87	21,246. 88	
358,334. 74	3,300,500. »	»	937,677. 13	221,918. 80	715,758. 33	937,677. 13	»	3,164,084. 06	1,074,093. 07	
+ (e) 93,500. »	+ (e) 93,500. »	»	+ (e) 90,500. »	+ (e) 90,500. »	»	+ (e) 90,500. »	+ (e) 90,500. »	+ (e) 93,500. »	+ (e) 93,500. »	
45,775. 15	610,500. »	(d) 24,500. »	460,478. 42	38,369. 23	422,109. 19	460,478. 42	»	603,094. 08	467,884. 34	
2,033. 17	17,500. »	»	8,293. 80	1,071. 42	7,222. 38	8,293. 80	»	16,538. 25	9,255. 55	
57,061. 40	234,500. »	»	130,934. 26	70,090. 58	60,840. 67	130,934. 26	»	247,529. 19	117,902. 07	
33,752. 68	164,500. »	»	15,434. 91	7,600. 32	7,834. 59	15,434. 91	»	138,347. 64	41,587. 27	
3,871,738. 53	10,872,420. »	83,920. »	12,779,332. 92	1,161,349. 28	11,617,983. 64	12,779,332. 92	»	8,162,030. 69	15,489,722. 23	
+ 33,752. 68	+ 143,500. »	»	+ 135,000. »	+ 135,000. »	»	+ 135,000. »	+ 135,000. »	+ 143,500. »	+ 143,500. »	

(d) Economia derivante dalle obbligazioni estratte, già convertite.

(e) Somma spettante alla Cassa d'ammortamento del debito pubblico interno, in conformità dell'articolo 7 del Regio decreto-legge 28 aprile 1930-VIII, n. 424.

GRAZIA G.

ESTERI

AFRICA

EDUCAZIONE

CAPITOLO N. 388. — Debiti redimibili diversi

Articoli		Conto della competenza per			TOTALE Colonne f + g h = p + q - r
Numero a b c	Denominazione d	Rapporti tra le colonne e = h ± i	Somme		
			previste f = p - l	accertate rimaste da pagare g = q - m	
	<i>Riporto . . .</i>				10,872,420.
14	Obbligazioni 5 per cento per le spese di costruzione delle strade ferrate del Tirreno - Rimborso delle obbligazioni per acquisto al valore del corso e per estrazione a sorte	11,099,840. »	7,000,681. 41	3,871,738. 59 + 33,752. 68	+ 143,500. 6,821,500.
15	Obbligazioni 3 per cento per le costruzioni ferroviarie e per conto delle casse degli aumenti patrimoniali (legge 27 aprile 1885, n. 3048) - Rimborso delle obbligazioni estratte a sorte. (Questo debito sarà estinto nel 1985)	8,170,000. »	»	6,821,500. »	7,403,500. + (b) 197,500.
16	Titoli speciali di rendita 5 per cento per il risanamento della Città di Napoli (articoli 3 e 5 della legge 15 gennaio 1885, n. 2892) - Rimborso delle obbligazioni estratte a sorte. (Questo debito sarà estinto nel 1958)	7,601,000. »	3,927,143. 20	3,476,356. 80 + (b) 197,500. »	655,000.
17	Obbligazioni per i lavori edilizi di Roma e per le anticipazioni di lire 12,000,000 del concorso governativo (leggi 20 luglio 1890, n. 6980 e 28 giugno 1892, n. 299) - Rimborso delle obbligazioni estratte a sorte. (Questo debito sarà estinto nel 1942)	741,000. »	425,000. »	230,000. »	224,500.
18	Obbligazioni 3.50 per cento netto emesse ai termini della legge 24 dicembre 1908, n. 731 - Rimborso delle obbligazioni estratte a sorte (Questo debito sarà estinto nel 1960)	237,000. »	219,000. »	5,500. »	3,100,000.
19	Obbligazioni 3 per cento netto emesse ai termini della legge 15 maggio 1910, n. 428 - Rimborso delle obbligazioni estratte a sorte. (Questo debito sarà estinto nel 1960)	3,400,000. »	2,187,250. »	912,750. »	7,080,000.
20	Obbligazioni della ferrovia Vigevano-Milano - Rimborso delle obbligazioni estratte a sorte. (Questo debito sarà estinto nel 1960)	7,080,000. »	6,689,648. 50	390,351. 50	80,000.
21	Obbligazioni 3,50 per cento netto denominate « Obbligazioni delle Venezie » per il risarcimento dei danni di guerra	80,000. »	62,340. 71	17,659. 29	69,191,100.
22	Obbligazioni del debito 4.75 per cento netto (Regio decreto 28 febbraio 1924, n. 210)	89,100,000. »	50,135,140. 25	19,055,959. 75	43,500,000.
23	Debito redimibile 4.36 per cento austriaco (Debitoriale). Regio decreto 24 giugno 1923, n. 448, e decreto ministeriale 17 giugno 1925. (Questo debito sarà estinto nel 2002)	43,500,000. »	34,787. 50	43,465,212. 50	30,256. 77,720,593.
24	Prestito redimibile 3,50 per cento 1934-XII, (Regio decreto-legge 3 febbraio 1934 n. 60)	30,256. 10	30,256. 05	»	140,000,000.
25	Prestito redimibile 5,50 per cento 1936 (Regio decreto-legge 5 ottobre 1936, n. 3743)	78,000,000. »	»	77,720,598. 20	403,000.
26	Obbligazioni 6 per cento - Autostrada Milano-Bergamo	140,000,000. »	66,762,810. »	73,237,190. »	243,050,000.
27	Obbligazioni del prestito nazionale 4,50 per cento netto (Regio decreto 19 dicembre 1914 n. 1371 e 15 giugno 1915, n. 859)	403,000. »	403,000. »	»	905,859,500.
28	Obbligazioni del prestito nazionale 5 per cento netto (Regio decreto 22 dicembre 1915, n. 1800)	243,050,000. »	206,588,400. »	36,461,600. »	»
	Residui dei debiti estinti	905,859,500. »	905,859,500. »	»	1,515,991,369. »
	Totale	»	»	»	+ 341,000.
		1,538,051,596. 10	1,250,324,957. 62	265,666,411. 63 + 341,000. »	

(a) Somma non più occorrente per l'ammortamento.

(b) Somma spettante alla Cassa di ammortamento del debito pubblico interno, in conformità dell'articolo 7 del Regio decreto-legge 28 aprile 1930-VIII, n. 424.

(c) Economia derivante dalle obbligazioni estratte già convertite.

(d) Somma n

(e) Economia

(f) Economia

NUMERO 3

MINISTERO DELLE FINANZE.

— Ammortamento (Spesa obbligatoria).

Esercizio 1939-40		Conto dei residui degli esercizi precedenti					Pagamenti	Residui
Economie		Al 1° luglio 1939	Pagati	Rimasti	TOTALE	Economie o eccedenze per assegnazioni speciali	complessivi (competenza e residui)	passivi al 30 giugno 1940
o maggiori spese		Colonna q del conto consuntivo 1938-39		da pagare	—			
TOTALE								
Colonne l + g		Colonna q			Colonne l + m			
h	i	k	l	m	n	o	p	q
= p + q - n	= h - e	= n ± o	= p - f	= q - g	= p + q - h	= n - k	= f + t	= g + m
10,872,420. »	83,920. »	12,779,332. 92	1,161,349. 28	11,617,983. 64	12,779,332. 92	»	8,162,030. 69	15,489,722. 23
+ 143,500. »	(a)	+ 135,000. »	+ 135,000. »		+ 135,000. »	»	+ 135,000. »	+ 143,500. »
+ 3,871,738. 50								
+ 33,752. 68	1,348,500. »	28,371,000. »	3,591,000. »	24,780,000. »	28,371,000. »	»	3,591,000. »	31,601,500. »
+ 6,821,500. »								
7,403,500. »	»	5,199,976. 90	3,076,473. 22	2,123,503. 68	5,199,976. 90	»	7,003,616. 42	5,599,860. 48
+ (b) 197,500. »		+ (b) 215,000. »	+ (b) 215,000. »		+ (b) 215,000. »	»	+ (b) 215,000. »	+ (b) 197,500. »
+ 3,476,356. 80								
+ (b) 197,500. »	(c)							
	86,000. »	202,855. »	102,440. »	100,415. »	202,855. »	»	527,440. »	330,415. »
+ 655,000. »								
230,000. »	(a)							
	12,500. »	23,731. 50	10,400. »	13,331. 50	23,731. 50	»	229,400. »	18,831. 50
+ 224,500. »								
5,500. »	»	451,266. 25	261,637. 50	189,628. 75	451,266. 25	»	2,448,887. 50	1,102,378. 75
+ 3,100,000. »								
912,750. »	»	1,812,826. »	473,340. »	1,339,486. »	1,812,826. »	»	7,162,988. 50	1,729,837. 50
+ 7,080,000. »								
390,351. 50	»	41,420. 09	17,035. 34	24,384. 75	41,420. 09	»	79,376. 05	42,044. 04
+ 80,000. »								
17,659. 29	(b)							
	19,908,900. »	44,297,489. 15	16,648,302. 75	27,649,186. 40	44,297,489. 15	»	66,783,443. »	46,705,146. 15
+ 69,191,400. »								
19,055,959. 75	»	57,430,872. 95	23,015,843. 75	34,415,029. 20	57,430,872. 95	»	23,050,631. 25	77,880,241. 70
+ 43,465,212. 50								
	(a)							
	0. 05	»	»	»	»	»	30,256. 05	»
+ 30,256. 05								
»	(b)							
	279,406. 80	57,224,996. 32	57,218,560. »	6,436. 32	57,224,996. 32	»	57,218,560. »	77,727,029. 52
+ 77,720,593. 20								
77,720,593. 20	»	63,232,227. 50	7,953,180. »	55,279,047. 50	63,232,227. 50	»	74,715,990. »	128,516,237. 50
+ 140,000,000. »								
73,237,190. »	»	»	»	»	»	»	403,000. »	»
+ 403,000. »								
»	»	»	»	»	»	»	206,588,400. »	36,461,600. »
+ 243,050,000. »								
36,461,600. »	»	»	»	»	»	»	905,859,500. »	»
+ 905,859,500. »								
»	»	2,958,377. 77	1,141,308. 26	1,817,069. 51	2,958,377. 77	»	1,141,308. 26	1,817,069. 51
+ 2,958,377. 77								
»	»	»	»	»	»	»	»	»
+ 1,515,991,369. 25	21,719,226. 85	274,026,372. 35	114,670,870. 10	159,355,502. 25	274,026,372. 35	»	1,364,995,827. 72	425,021,913. 88
+ 265,666,411. 68		+ 350,000. »	+ 350,000. »		+ 350,000. »	»	+ 350,000. »	+ 341,000. »
+ 341,000. »								

(d) Somma non più occorrente per l'ammortamento.

(e) Economia derivante dalle obbligazioni della 2ª serie estratte, ma non ancora collocate.

(f) Economia derivante dagli arrotondamenti.

PROSPETTO DIMOSTRATIVO, DISTINTAMENTE PER AMMINISTRAZIONI, DELLE SPESE D'UFFICIO, CANCELLERIA, ILLUMINAZIONE, RISCALDAMENTO, TRASPORTI E FACCHINAGGIO, FORNITURE E MANUTENZIONE DI MACCHINE, DI MOBILI E SUPPELLETTILI, ECC. EFFETTUATE, PER CONTO DELLE AMMINISTRAZIONI STESSE, DAL PROVVEDITORATO GENERALE DELLO STATO.

AMMINISTRAZIONI	ACCERTAMENTI
MINISTERO DEGLI AFFARI ESTERI	
Amministrazione centrale	L. 1,344,600—
Direzione generale degli Italiani all'estero	» 460,600—
MINISTERO DELL'INTERNO	
Amministrazione centrale	» 1,513,610—
Prefetture, ed alloggi prefettizi	» 2,472,900—
Pubblica sicurezza	» 1,383,780—
Fondo culto e fondo di beneficenza; Patrimoni riuniti ex economali	» 132,500—
Istituto di sanità pubblica	» 395,280—
MINISTERO DELL'AFRICA ITALIANA	
Amministrazione centrale	» 1,064,500—
MINISTERO DELLA GIUSTIZIA	
Amministrazione centrale	» 865,125—
Palazzo di giustizia in Roma	» 404,110—
MINISTERO DELLE FINANZE	
Presidenza del Consiglio dei Ministri e Servizi diversi	» 989,335—
Corte dei conti	» 700,380—
Consiglio di Stato	» 196,430—
Avvocature dello Stato	» 147,630—
Milizia Volontaria per la Sicurezza Nazionale	» 42,980—
Palazzo Venezia	» 245,930—
Amministrazione centrale	» 3,412,960—
Intendenze di finanza e lotto	» 2,982,815.80
Regia Zecca	» 6,000—
Catasto e servizi tecnici erariali	» 1,889,150—
Demanio e tasse	» 1,484,600—
Imposte dirette	» 695,700—
Dogane - Uffici provinciali	» 492,320—
Pensioni di guerra	» 287,000—
Regia guardia di finanza	» 183,030—
Ispettorato del credito per gli impiegati e salariati	» 109,500—
MINISTERO DELLA GUERRA	
Amministrazione centrale	» 2,317,300—
MINISTERO DELLA MARINA	
Amministrazione centrale	» 2,519,700—
MINISTERO DELL'AERONAUTICA	
Amministrazione centrale	» 1,073,400—
<i>Da riportarsi</i>	» 29,813,165.80

AMMINISTRAZIONI	ACCERTAMENTI
	<i>Riporto</i> . . . L. 29,813,165.80
MINISTERO DELL'EDUCAZIONE NAZIONALE	
Amministrazione centrale	» 7,872,500 —
Belle arti	» 179,350 —
MINISTERO DEI LAVORI PUBBLICI	
Amministrazione centrale	» 697,680 —
MINISTERO DELL'AGRICOLTURA E DELLE FORESTE	
Amministrazione centrale	» 1,335,670 —
MINISTERO DELLE COMUNICAZIONI	
Poste e servizi elettrici - Amministrazione centrale	» 829,631.53
Direzione provinciale delle poste	» 2,087,463.69
Vaglia, risparmi e conti correnti	» 466,017.76
Marina mercantile	» 433,500 —
Ispettorato generale ferrovie, tranvie ed automobili	» 70,720 —
Circoli ferroviari d'ispezione	» 39,210 —
MINISTERO DELLA CULTURA POPOLARE	
Amministrazione centrale	» 1,460,050 —
MINISTERO PER GLI SCAMBI E PER LE VALUTE	
Amministrazione centrale	» 591,730 —
Spese per stampati e pubblicazioni speciali e per trasporti di stampati e bollettari	» 2,085,300 —
del lotto	»
TOTALE	L. 47,961,988.78

GRAZIA G.

ESTERI

AFRICA

EDUCAZIONE

PROSPETTO DIMOSTRATIVO, DISTINTAMENTE PER AMMINISTRAZIONI, DELLE SPESE
PER FORNITURE DI CARTA BIANCA E DA LETTERE, DEGLI STAMPATI E DELLE PUB-
BLICAZIONI, DELLE CARTE RAPPRESENTATIVE DI VALORI, ECC.

AMMINISTRAZIONI	ACCERTAMENTI
MINISTERO DEGLI AFFARI ESTERI	
Amministrazione centrale	L. 1,636,030 —
MINISTERO DELL'INTERNO	
Amministrazione centrale	» 1,939,005 —
Prefetture, Pubblica Sicurezza e Carabinieri Reali	» 717,570 —
Istituto di Sanità pubblica	» 31,375 —
Fondo culto e Fondo di beneficenza	» 57,902.50
MINISTERO DELL'AFRICA ITALIANA	
Amministrazione centrale	» 234,500 —
MINISTERO DELLA GIUSTIZIA	
Amministrazione centrale	» 415,240 —
Leggi e decreti	» 649,460 —
Carceri	» 358,975 —
MINISTERO DELLE FINANZE	
Presidenza del Consiglio dei Ministri	» 9,085 —
Consiglio di Stato	» 25,310 —
Corte dei conti	» 232,165 —
Avvocature dello Stato	» 37,475 —
Servizi finanziari diversi	» 6,415,947.50
Lotto	» 2,570 —
Catasto e servizi tecnici erariali	» 3,455,635 —
Demanio e tasse	» 1,044,300 —
Imposte dirette	» 6,301,640 —
Regia guardia di finanza	» 406,750 —
Dogane e imposte indirette	» 865,770 —
Pensioni di guerra	» 130,605 —
Milizia Volontaria per la Sicurezza Nazionale	» 49,950 —
MINISTERO DELLA CULTURA POPOLARE	
Amministrazione centrale	» 370,325 —
MINISTERO DELLA GUERRA	
Amministrazione centrale	» 17,210,495 —
MINISTERO DELLA MARINA	
Amministrazione centrale	» 1,251,130 —
Marina militare.— Servizio fari.	» 4,413,430 —
MINISTERO DELL'AERONAUTICA	
Amministrazione centrale	» 808,250 —
Da riportarsi	L. 49,070,890 —

AMMINISTRAZIONI	ACCERTAMENTI
	<i>Riporto</i> . . . L. 49,070,890 —
MINISTERO DELL'EDUCAZIONE NAZIONALE	
Amministrazione centrale	L. 1,294,810 —
Amministrazione provinciale	» 106,965 —
Belle arti	» 7,450 —
MINISTERO DEI LAVORI PUBBLICI	
Amministrazione centrale	» 301,655 —
MINISTERO DELL'AGRICOLTURA E DELLE FORESTE	
Amministrazione centrale	» 387,355 —
MINISTERO DELLE COMUNICAZIONI	
Servizi postali	» 7,047,770 —
Risparmi	» 1,161,855 —
Conti correnti e assegni	» 794,000 —
Vaglia	» 59,250 —
Servizio telegrafico	» 3,018,990 —
Marina mercantile	» 273,775 —
Ispettorato generale delle ferrovie, tranvie ed automobili	» 461,605 —
MINISTERO DELLE CORPORAZIONI	
Publicazioni per i servizi passati dall'ex Ministero dell'economia nazionale e quota d'integrazione per il bollettino delle società per azioni	» 1,176,230 —
Brevetti industriali	» 963,000 —
MINISTERO PER GLI SCAMBI E PER LE VALUTE	
Amministrazione centrale	» 162,180 —
Forniture di Gazzetta Ufficiale	» 344,105 —
Forniture rappresentative di valori:	
Amministrazione delle poste	» 16,836,000 —
Altre Amministrazioni	» 22,532,115 —
TOTALE	L. 106,000,000 —

GRAZIA G.

ESTERI

AFRICA

EDUCAZIONE

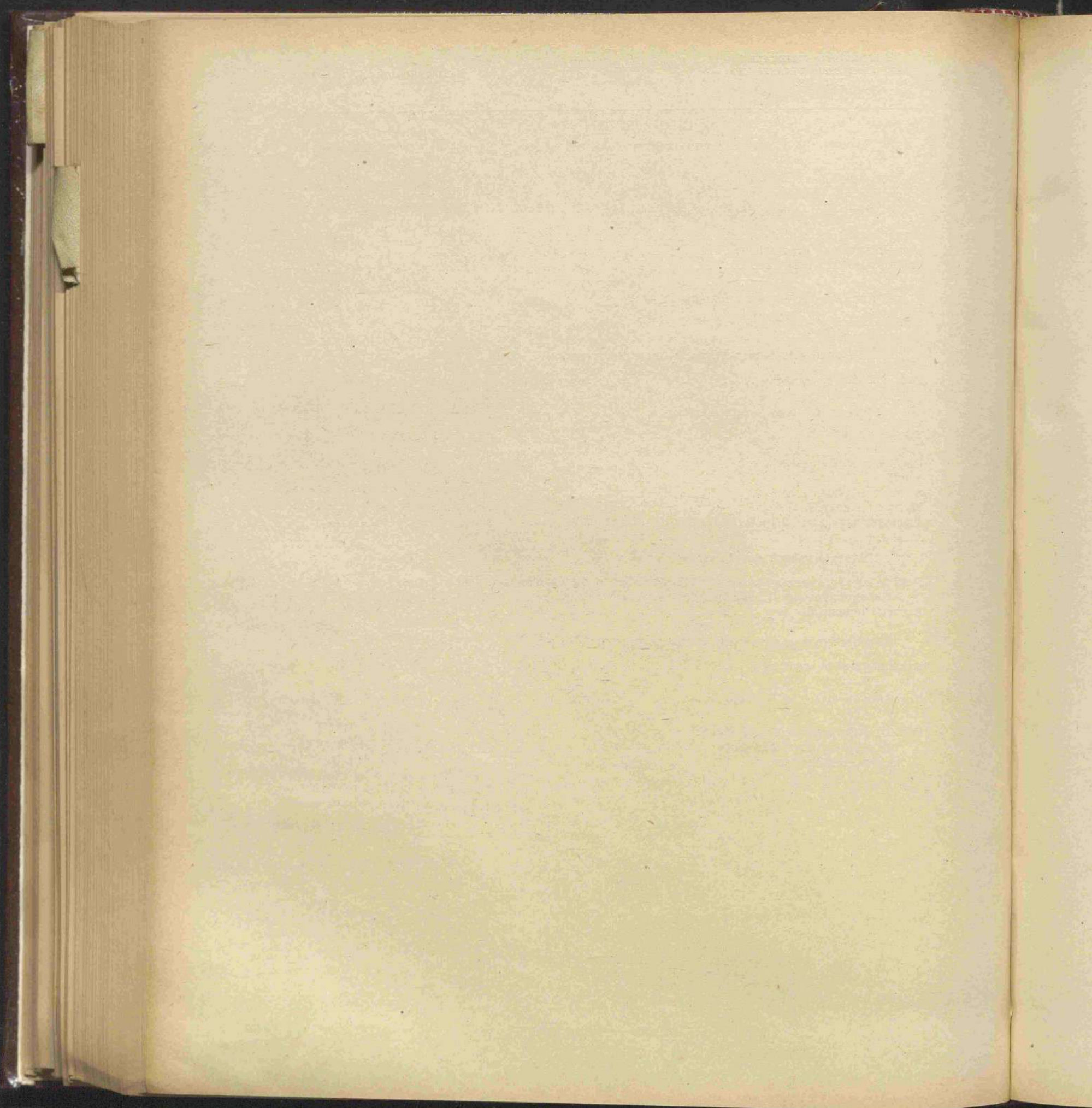

APPENDICE N. 1

al conto consuntivo del Ministero delle finanze
per l'esercizio finanziario
dal 1° luglio 1939-XVII al 30 giugno 1940-XVIII

(Art. 9 del Regio decreto-legge 8 dicembre 1927-VI, n. 2258, convertito nella legge 6 dicembre 1928-VII, n. 3474)

PARTE I

CONTO CONSUNTIVO

DELL' ENTRATA E DELLA SPESA

DELL'AMMINISTRAZIONE AUTONOMA DEI MONOPOLI DI STATO

per l'esercizio finanziario

dal 1° luglio 1939-XVII al 30 giugno 1940-XVIII

GRAZIA G.

ESTERI

AFRICA

EDUCAZIONE

NOTA PRELIMINARE

CAPITOLO I.

ENTRATE COMPLESSIVE DEI MONOPOLI.

§ 1. — PREVISIONE.

La legge 23 giugno 1939-XVII, n. 877, con la quale venivano approvati il bilancio di previsione della spesa del Ministero delle finanze e quello dell'entrata dello Stato per l'esercizio finanziario 1939-40, stabiliva, all'articolo 2, nelle misure appresso indicate, le percentuali dei proventi lordi dei monopoli dei tabacchi, dei sali e delle cartine e tubetti per sigarette da devolversi allo Stato quale imposta sul consumo; ai sensi dell'articolo 4 del Regio decreto-legge 8 dicembre 1927-VI, n. 2258, convertito nella legge 6 dicembre 1928-VII, n. 3474 e dell'articolo 22 del Regio decreto-legge 13 gennaio 1936-XIV, n. 70, convertito nella legge 4 giugno 1936-XIV, n. 1342:

- 1°) l'80 per cento del provento lordo della vendita dei tabacchi nel Regno, esclusi, oltre i tabacchi esportati, le provviste di bordo e i canoni di rivendite;
- 2°) l'80 per cento del provento della vendita nel Regno del sale commestibile;
- 3°) il 45 per cento del provento della vendita nel Regno delle cartine e dei tubetti per sigarette.

Restavano, pertanto, a favore dell'Amministrazione autonoma dei monopoli, per l'esercizio industriale e commerciale:

- a) il 20 per cento del provento dei tabacchi venduti nel Regno;
- b) il 20 per cento del provento del sale commestibile venduto nel Regno;
- c) il 55 per cento del provento delle cartine e dei tubetti per sigarette;
- d) tutte le altre entrate delle aziende dei tabacchi, dei sali e delle cartine e tubetti per sigarette, nonché quelle concernenti la gestione del chinino.

Le entrate complessive per l'esercizio finanziario 1939-40, per i quattro monopoli, furono previste in lire 4,512,275,000, così ripartite:

Tabacchi	L.	3,997,245,000 —
Sali	»	413,030,000 —
Chinino	»	22,000,000 —
Cartine e tubetti per sigarette	»	50,000,000 —
	L.	4,512,275,000 —

Durante l'esercizio 1939-40 furono apportate le seguenti variazioni:

in aumento:

a) all'entrata dello Stato:		
per presunto maggiore gettito dell'imposta sul consumo dei tabacchi, in relazione all'andamento del cespite	L.	192,000,000 —
per presunto maggiore gettito dell'imposta sul consumo dei sali in relazione all'andamento del cespite	»	6,000,000 —
		198,000,000 —
Da riportarsi	L.	4,710,275,000 —

RENDICONTO GENERALE
PER L'ESERCIZIO FINANZIARIO
1939-40.

AMMINISTRAZIONE AUTONOMA
MONOPOLI DI STATO.

Riporto . . . L. 4,710,275,000 —

b) all'entrata dell'Amministrazione autonoma dei monopoli:		
per maggior provento industriale dei tabacchi venduti nel Regno	L. 48,000,000 —	
per maggior provento dei tabacchi esportati e ricupero fondi	» 3,000,000 —	
per maggior provento industriale dei sali commestibili	» 1,500,000 —	
per proventi dei sali esportati, sofisticati e ricupero fondi	» 3,000,000 —	
per proventi della vendita del chinino	» 9,000,000 —	
per proventi netti della pubblicità eseguita a mezzo dei condizionamenti dei generi di monopolio	» 106,927.05	
		» 64,606,927.05

La *previsione definitiva* complessiva risultò quindi di L. 4,774,881,927.05

di cui lire 1,146,381,927.05 figurano nel bilancio proprio dell'Amministrazione dei monopoli, per l'esercizio industriale e commerciale e lire 3,628,500,000, figurano nel bilancio dello Stato ai capitoli 89, 90 e 91 dell'entrata, quale ammontare delle imposte di consumo.

Nel prospetto che segue, le entrate previste risultano discriminate secondo il loro oggetto e la loro destinazione.

	Allo Stato (imposta consumo)	All'Amministrazione autonoma dei monopoli per la gestione industriale e commerciale	Totale
TABACCHI			
Proventi dei tabacchi lavorati e venduti nel Regno	L. 3,272,000,000 —	818,000,000 —	4,090,000,000 —
Proventi secondari	» ..	150,025,000 —	150,025,000 —
TOTALE TABACCHI	L. 3,272,000,000 —	968,025,000 —	4,240,025,000 —
SALI			
Proventi dei sali commestibili	L. 334,000,000 —	83,500,000 —	417,500,000 —
Proventi secondari	» ..	36,000,000 —	36,000,000 —
TOTALE SALI	L. 334,000,000 —	119,500,000 —	453,500,000 —
CHININO			
Proventi del chinino	L. ..	30,300,000 —	30,300,000 —
Proventi secondari	» ..	700,000 —	700,000 —
TOTALE CHININO	L. ..	31,000,000 —	31,000,000 —
CARTINE E TUBETTI PER SIGARETTE			
Proventi delle cartine e dei tubetti per sigarette venduti nel Regno	L. 22,500,000 —	27,500,000 —	50,000,000 —
TOTALE CARTINE E TUBETTI	L. 22,500,000 —	27,500,000 —	50,000,000 —
ENTRATE DIVERSE			
Ordinarie (fitti attivi di stabili di proprietà della Amministrazione e proventi della pubblicità)	L. ..	356,927.05	356,927.05
TOTALE ENTRATE DIVERSE	L. ..	(a) 356,927.05	356,927.05
TOTALE	L. 3,628,500,000 —	1,146,381,927.05	4,774,881,927.05

(a) Da attribuirsi all'Azienda Tabacchi per lire 321,927.05, all'Azienda Sali per lire 35,000.

GRAZIA G.

ESTERI

AFRICA

EDUCAZIONE

§ 2. — ACCERTAMENTI.

Di fronte alle suindicate previsioni si ebbero i seguenti accertamenti:

	Previsioni	Accertamenti	Differenze
a) Entrate proprie dell'esercizio:			
Tabacchi	L. 4,240,346,927.05	4,390,277,131.44	+ 149,930,204.39
Sali	» 453,535,000 —	463,479,449.74	+ 9,944,449.74
Chinino	» 31,000,000 —	22,956,061.64	— 8,043,938.36
Cartine e tubetti per sigarette . . .	» 50,000,000 —	53,458,190.51	+ 3,458,190.51
TOTALE	L. 4,774,881,927.05	4,930,170,833.33	+ 155,288,906.28
b) Economie nella gestione dei residui	<i>per memoria</i>	3,103,464 —	+ 3,103,464 —
TOTALE GENERALE	L. 4,774,881,927.05	4,933,274,297.33	+ 158,392,370.28

Si ebbe, cioè, un *accertamento complessivo* di lire 4,933,274,297.33 con una differenza in più, rispetto alle previsioni, di lire 158,392,370.28 derivante in prevalenza da maggiori introiti delle Aziende dei tabacchi e dei sali.

Le differenze fra le previsioni e gli accertamenti sono esposte analiticamente nei prospetti che seguono, in cui sono anche distinte le entrate di pertinenza dello Stato e quelle dell'Amministrazione autonoma.

ENTRATE ACCERTATE PER LE QUATTRO AZIENDE
IN CONFRONTO CON LA PREVISIONE.

(CON L'ATTRIBUZIONE DELLE QUOTE ALLO STATO E ALL'AZIENDA DEI MONOPOLI).

Voci delle entrate delle singole aziende ed attribuzioni di esse	Entrate		Maggiori o minori accertamenti
	Previste	Accertate	
A) ENTRATE PROPRIE DELL'ESERCIZIO.			
AZIENDA DEI TABACCHI.			
1. - Imposta sul consumo dei tabacchi venduti nel Regno esclusi i pro- dotti secondari (80 % del pro- vento della vendita dovuto allo Stato - Capitolo n. 89 dell'en- trata).	L. 3,272,000,000 —	3,406,098,708.33	+ 134,098,708.33
2. - Provento industriale e com- merciale dei tabacchi venduti nel Regno esclusi i prodotti secondari (20 % del provento complessivo realizzato, dovuto all'Azienda).	L. 818,000,000 —	851,524,677.07	+ 33,524,677.07
3. - Provento dei tabacchi esportati e di quelli destinati alle prov- viste di bordo o venduti nel Regno a tariffa extra-mono- polio, nonché dei prodotti se- condari e degli indennizzi per deficienze nei trasporti ferro- viari	» 120,025,000 —	102,025,640.01	— 17,999,359.99
4. - Canoni delle rivendite	» 17,000,000 —	14,438,488.66	— 2,861,811.34
Da riportarsi	L. 955,025,000 —	967,688,505.74	+ 12,663,505.74

RENDICONTO GENERALE
 PER L'ESERCIZIO FINANZIARIO
 1939-40.

 AMMINISTRAZIONE AUTONOMA
 MONOPOLI DI STATO.

Voci delle entrate delle singole aziende ed attribuzioni di esse	Entrate		Maggiori o minori accertamenti
	Previste	Accertate	
<i>Riporto</i> L.	955,025,000 —	967,688,505,74	+ 12,663,505,74
5. - Proventi diversi - Ricupero fondi - Fitti attivi di stabili della Amministrazione - Proventi sulla pubblicità »	13,321,927.05	16,489,917.37	+ 3,167,990.32
TOTALE ENTRATE DI PERTINENZA DELL'AZIENDA TABACCHI L.	968,346,927.05	984,178,423.11	+ 15,831,496.06
TOTALE COMPLESSIVO ENTRATE TABACCHI, COMPRESA L'IMPOSTA SUL CONSUMO DOVUTA ALLO STATO L.	4,240,346,927.05	4,390,277,131.44	+ 149,930,204.39
AZIENDA DEI SALI.			
1. - Imposta sul consumo dei sali com- mestibili (80 % del provento della vendita dovuto allo Stato - Capitolo n. 90 dell'entrata) L.	334,000,000 —	338,510,032.61	+ 4,510,032.61
2. - Provento industriale e commer- ciale sui sali commestibili (20 % dovuto all'Azienda) L.	83,500,000 —	84,627,508.15	+ 1,127,508.15
3. - Provento dei sali esportati e di quelli destinati alle provviste di bordo »	1,000,000 —	1,154,413.85	+ 154,413.85
4. - Provento dei sali sofisticati e ceduti a prezzo di eccezione alle industrie »	32,000,000 —	33,737,154.20	+ 1,737,154.20
5. - Proventi diversi - Ricupero fondi - Fitti attivi di stabili dell'Am- ministrazione - Rimborso im- posta sul sale esportato »	3,035,000 —	5,450,340.93	+ 2,415,340.93
TOTALE ENTRATE DI PERTINENZA DELL'AZIENDA SALI L.	419,535,000 —	424,969,417.13	+ 5,434,417.13
TOTALE COMPLESSIVO ENTRATE SALI, COMPRESA L'IMPOSTA SUL CONSUMO DOVUTA ALLO STATO. L.	453,535,000 —	463,479,449.74	+ 9,944,449.74
AZIENDA DEL CHININO.			
1. - Provento della vendita del chi- nino - Proventi diversi e ricu- pero fondi L.	30,300,000 —	22,303,963.29	- 7,996,036.71
2. - Diritti di monopolio sui prodotti chinacci importati dai pri- vati »	700,000 —	652,098.35	- 47,901.65
TOTALE ENTRATE DI PERTINENZA DELL'AZIENDA CHININO L.	31,000,000 —	22,956,061.64	- 8,043,938.36
AZIENDA DELLE CARTINE E DEI TUBETTI PER SIGARETTE.			
1. - Imposta sul consumo delle cartine e tubetti per sigarette (45 % del provento della vendita do- vuto allo Stato - Capitolo n. 91 dell'entrata) L.	22,500,000 —	24,028,163.51	+ 1,528,163.51

GRAZIA G.

ESTERI

AFRICA

EDUCAZIONE

RENDICONTO GENERALE
 PER L'ESERCIZIO FINANZIARIO
 1939-40.

 AMMINISTRAZIONE AUTONOMA
 MONOPOLI DI STATO.

Voci delle entrate delle singole aziende ed attribuzioni di esse	Entrate		Maggiori o minori accertamenti
	Previste	Accertate	
2. - Provento della vendita nel Regno delle cartine e tubetti per sigarette	L. 27,500,000 —	29,367,755.44	+ 1,867,755.44
3. - Proventi diversi e ricupero fondi	» <i>per memoria</i>	62,271.56	+ 62,271.56
TOTALE ENTRATE DI PERTINENZA DELL'AZIENDA CARTINE E TUBETTI PER SIGARETTE	L. 27,500,000 —	29,430,027 —	+ 1,930,027 —
TOTALE COMPLESSIVO ENTRATE CARTINE E TUBETTI PER SIGARETTE COMPRESA L'IMPOSTA SUL CONSUMO DOVUTA ALLO STATO	L. 50,000,000 —	53,458,190.51	+ 3,458,190.51
TOTALE ENTRATE PROPRIE DELL'ESERCIZIO	L. 4,774,881,927.05	4,930,170,833.33	+ 155,288,906.28
B) ENTRATE DERIVANTI DALLA GESTIONE DEI RESIDUI DELLE QUATTRO AZIENDE	» <i>per memoria</i>	3,103,464 —	+ 3,103,464 —
TOTALE GENERALE DELLE QUATTRO AZIENDE (COMPRESA LA QUOTA DELLO STATO)	L. 4,774,881,927.05	4,933,274,297.33	+ 158,392,370.28

 ENTRATE PREVISTE E ACCERTATE DELLE QUATTRO AZIENDE
 RIPARTITE TRA STATO E AMMINISTRAZIONE DEI MONOPOLI.

Attribuzioni	Previste	Accertate	Maggiori o minori accertamenti
Allo Stato:			
- Tabacchi	L. 3,272,000,000 —	3,406,098,708.33	+ 134,098,708.33
Sali	» 334,000,000 —	338,510,032.61	+ 4,510,032.61
Cartine e tubetti per sigarette	» 22,500,000 —	24,028,163.51	+ 1,528,163.51
TOTALE	L. 3,628,500,000 —	3,768,636,904.45	+ 140,136,904.45
All'Amministrazione dei monopoli:			
Tabacchi	L. 968,346,927.05	984,178,423.11	+ 15,831,496.06
Sali	» 119,535,000 —	124,969,417.13	+ 5,434,417.13
Chinino	» 31,000,000 —	22,956,061.64	- 8,043,938.36
Cartine e tubetti per sigarette	» 27,500,000 —	29,430,027 —	+ 1,930,027 —
Varie (gestione residui)	» ..	3,103,464 —	+ 3,103,464 —
TOTALE	L. 1,146,381,927.05	1,164,637,392.88	+ 18,255,465.83
TOTALE GENERALE DELLE QUATTRO AZIENDE (COMPRESA LA QUOTA DELLO STATO)	L. 4,774,881,927.05	4,933,274,297.33	+ 158,392,370.28

CONFRONTI CON I RISULTATI DEL PRECEDENTE ESERCIZIO.

Il confronto degli accertamenti dell'esercizio 1939-40 coi risultati conseguiti nel precedente esercizio finanziario fa rilevare, come dal prospetto che segue, un aumento di oltre lire 375.000.000, di cui oltre lire 321.000.000 nelle quote spettanti allo Stato e oltre lire 54.000.000 in quelle dell'Amministrazione dei monopoli.

Tale aumento è da attribuirsi:

- all'Azienda tabacchi per circa lire 366.000.000;
- all'Azienda sali per oltre lire 5.000.000;
- all'Azienda chinino per oltre lire 2.500.000;
- all'Azienda cartine e tubetti per sigarette per oltre lire 1.000.000.

ENTRATE ACCERTATE PER LE QUATTRO AZIENDE
IN CONFRONTO CON I RISULTATI DELL'ESERCIZIO PRECEDENTE.

(CON L'ATTRIBUZIONE DELLE QUOTE ALLO STATO E ALL'AZIENDA DEI MONOPOLI).

Voci delle entrate delle singole Aziende ed attribuzioni di esse	Entrate accertate		Maggiori o minori accertamenti dell'esercizio 1939-40
	nell'esercizio 1938-39	nell'esercizio 1939-40	
A) ENTRATE PROPRIE DELL'ESERCIZIO.			
AZIENDA DEI TABACCHI.			
1. - Imposta sul consumo dei tabacchi venduti nel Regno esclusi i prodotti secondari (80 per cento del provento della vendita, dovuto allo Stato)	L. 3,088,746,402.51	3,406,098,708.33	+ 317,352,305.82
2. - Provento industriale e commerciale dei tabacchi venduti nel Regno esclusi i prodotti secondari (20 per cento del provento complessivo realizzato, dovuto all'Azienda)	L. 772,186,600.58	851,524,677.07	+ 79,338,076.49
3. - Provento dei tabacchi esportati e di quelli destinati alle provviste di bordo, o venduti nel Regno a tariffa extra monopolio e prodotti secondari. »	134,210,367.02	102,025,640.01	- 32,184,727.01
4. - Canoni delle rivendite. »	13,401,111.55	14,138,188.66	+ 737,077.11
5. - Proventi diversi - Ricupero fondi - Fitti attivi di stabili dell'Amministrazione - Proventi sulla pubblicità - Proventi vendita beni »	15,952,085.54	16,489,917.37	+ 537,831.83
TOTALE ENTRATE DI PERTINENZA DELL'AZIENDA DEI TABACCHI.	L. 935,750,164.69	984,178,423.11	+ 48,428,258.42
TOTALE COMPLESSIVO ENTRATE TABACCHI COMPRESA L'IMPOSTA SUL CONSUMO DOVUTA ALLO STATO	L. 4,024,496,567.20	4,390,277,131.44	+ 365,780,564.24

GRAZIA G.

ESTERI

AFRICA

EDUCAZIONE

RENDICONTO GENERALE
PER L'ESERCIZIO FINANZIARIO
1939-40.

AMMINISTRAZIONE AUTONOMA
MONOPOLI DI STATO.

Voci delle entrate delle singole Aziende ed attribuzioni di esse	Entrate accertate		Maggiori o minori accertamenti dell'esercizio 1939-40
	nell'esercizio 1938-39	nell'esercizio 1939-40	
AZIENDA DEI SALI.			
1. - Imposta sul consumo dei sali commestibili (80 per cento del provento della vendita dovuto allo Stato)	L. 335,330,229.12	338,510,032.61	+ 3,179,803.49
2. - Provento industriale e commerciale sui sali commestibili (20 per cento dovuto all'Azienda)	L. 83,832,557.24	84,627,508.15	+ 794,950.91
3. - Provento dei sali esportati e di quelli destinati alle provviste di bordo	» 2,677,315.39	1,154,413.85	- 1,522,901.54
4. - Provento dei sali sofisticati e ceduti a prezzo d'eccezione alle industrie	» 32,491,701.20	33,737,154.20	+ 1,245,453 —
5. - Proventi eventuali diversi - Ricupero fondi - Fitti attivi di stabili dell'Amministrazione - Rimborso imposta sul sale esportato.	» 3,946,262.25	5,450,340.93	+ 1,504,078.68
TOTALE ENTRATE DI PERTINENZA DELL'AZIENDA DEI SALI	L. 122,947,836.08	124,969,417.13	+ 2,021,581.05
TOTALE COMPLESSIVO ENTRATE SALI COMPRESA L'IMPOSTA SUL CONSUMO DOVUTA ALLO STATO	L. 458,278,065.20	463,479,449.74	+ 5,201,384.54
AZIENDA DEL CHININO.			
1. - Proventi della vendita del chinino - Proventi diversi e ricupero fondi	L. 19,666,287.98	22,303,963.29	+ 2,637,675.31
2. - Diritti di monopolio sui prodotti chinacei importati dai privati	» 714,292.70	652,098.35	- 62,194.35
TOTALE ENTRATE DI PERTINENZA DELL'AZIENDA DEL CHININO	L. 20,380,580.68	22,956,061.64	+ 2,575,480.96
AZIENDA DELLE CARTINE E DEI TUBETTI PER SIGARETTE.			
1. - Imposta sul consumo delle cartine e dei tubetti per sigarette (45 per cento del provento della vendita dovuto allo Stato)	L. 23,441,346.80	24,028,163.51	+ 586,816.71
2. - Provento della vendita nel Regno delle cartine e tubetti per sigarette (55 per cento dovuto all'Azienda)	L. 28,650,535.10	29,367,755.44	+ 717,220.34
3. - Proventi diversi - Ricupero fondi	» 9,449.49	62,271.56	+ 52,822.07
TOTALE ENTRATE DI PERTINENZA DELL'AZIENDA DELLE CARTINE E DEI TUBETTI PER SIGARETTE.	L. 28,659,984.59	29,430,027 —	+ 770,042.41