

SPESA.

Ministero interno.

Competenza esercizio 1939-40		Conto dei residui degli esercizi precedenti					Pagamenti	Residui
Somme		Al 1° luglio 1939	Pagati	Rimasti da pagare	TOTALE	Economie o eccedenze per assegnazioni speciali	complessivi (competenza e residui)	passivi al 30 giugno 1940
	rimborzi da pagare f + g	Colonna q del conto consuntivo 1938-39			Colonne l + m			
	g h = q + q - a	k = n ± o	l = p - f	m = q - g	n = p + q - h	o = n - k	p = f + l	q = g + m
	Economie o maggiori spese							
	i = h - e							
»	89,500. »	8,100,000. »	5,884,000. »	2,216,000. »	8,100,000. »	»	5,973,500. »	2,216,000. »
»	341,700,000. »	69,600. »	69,600. »	»	69,600. »	»	428,483. »	341,117. »
»	12,020,000,000. »	»	»	»	»	»	2,980,000. »	12,020,000. »
»	12,361,789,500. »	8,169,600. »	5,953,600. »	2,216,000. »	8,169,600. »	»	9,381,983. »	14,577,117. »
»	50,000. »	»	»	»	»	»	50,000. »	»
»	»	»	»	»	»	»	»	»
»	500,500,000. »	»	»	»	»	»	»	500,000. »
»	500,550,000. »	»	»	»	»	»	50,000.	500,000. »
»	71,611.57 —	0.43	»	»	»	»	71,611.57	»

capitolo istituito e somma iscritta con decreto ministeriale 30 giugno 1940-XVIII, n. 117774, emanato in applicazione della legge citata nella denominazione del capitolo medesimo.

Capitoli				Conto della competenza 1939-			
Numero			Denominazione	Rapporti fra le colonne	Somme		
del 1938-39	del 1939-40	del 1940-41			previste	pagate	TOTALE
					e		f
a	b	c	= h ± l	= p - l	= g + f + e	h	
						= g + q - n	
<i>Capitoli aggiunti per spese residue dell'esercizio 1938-39 e degli esercizi precedenti, non aventi riferimento con alcuno di quelli iscritti nello stato di previsione per l'esercizio finanziario 1939-40 (articolo 144 del Regolamento per la contabilità generale dello Stato).</i>							
CATEGORIA I. — SPESE EFFETTIVE.							
SPESE GENERALI.							
110	112	113	Saldo degli impegni riguardanti spese generali degli esercizi finanziari anteriori al 1937-38	»	»	»	
88 bis	113	114	Premio straordinario agli squadristi, dipendenti di ruolo e non di ruolo dell'Amministrazione dell'Interno (legge 9 maggio 1939-XVII, n. 700) . . .	(a) 60,000. »	20,001. »	60,000. »	
DEBITO VITALIZIO.							
25	113 bis	115	Contributo alla Cassa di previdenza dei segretari e degli altri impiegati e dei salariati degli enti locali e alla Cassa di previdenza per le pensioni dei sanitari, equivalente al valore capitale dell'aumento di pensione dipendente dal riconoscimento delle campagne di guerra (Regio decreto-legge 15 aprile 1926-IV, n. 679, convertito nella legge 3 marzo 1927-V, n. 293, Parte I, articolo 45 e Parte II articolo 1 Regio decreto 1° maggio 1930-VIII, n. 680, articolo 45) (<i>Spesa obbligatoria</i>)	»	»	»	
SPESE PER L'AMMINISTRAZIONE CIVILE.							
111	114	116	Spesa per la pubblicazione nazionale dei carteggi del Conte Cavour (legge 7 luglio 1921, n. 443)	»	»	»	
112	115	»	Acquisto di padiglioni esistenti nell'ex-giardino della Villa Reale di Milano, da destinare a sede dell'Archivio di Stato di quella città	»	»	»	
113	116	117	Assegnazione straordinaria per anticipazioni a diversi comuni della provincia di Messina danneggiati dalla sottrazione del fondo speciale per la viabilità obbligatoria, avvenuta nella Cassa della Prefettura di Messina (legge 5 aprile 1903, n. 144)	»	»	»	
114	117	118	Costruzione, sistemazione e adattamento di locali per ricovero d'infermi cronici esposti e fanciulli abbandonati — Contributi agli enti locali per tali lavori (somma prelevata dal fondo di lire 500 milioni di cui all'articolo 7 del decreto luogotenenziale 17 novembre 1918, n. 1698) . . .	»	»	»	
				Da riportarsi . . .	60,000. »	20,001. »	60,000. »

(a) Somma inserita con decreto ministeriale 18 maggio 1940-XVIII, n. 112676, in applicazione della legge citata nella denominazione del capitolo medesimo.

SPESA.

Minl'interno.

Competenza esercizio 1939-40		Conto dei residui degli esercizi precedenti					Pagamenti	Residui
Somme	Economie o maggiori spese	Al 1° luglio 1939 — Colonna q del conto consuntivo 1938-39	Pagati	Rimasti da pagare	TOTALE — Colonne l + m	Economie o eccedenze per assegnazioni speciali	complessivi (competenza e residui)	passivi al 30 giugno 1940
h = o + q - n	i = h - e	k = n ± o	l = p - f	m = q - g	n = p + q - h	o = n - k	p = f + l	q = g + m
»	»	5,316. 73	»	5,316. 73	5,316. 73	»	»	5,316. 73
»	»	403,973. »	403,973. »	»	403,973. »	»	423,974. »	39,999. »
»	»	646,927. 63	260,113. 39	386,814. 24	646,927. 63	»	260,113. 39	386,814. 24
»	»	4,353. 74	2,000. »	2,353. 74	4,353. 74	»	2,000. »	2,353. 74
»	»	24,462. 50	24,462. 50	»	24,462. 50	»	24,462. 50	»
»	»	166,671. 66	»	166,671. 66	166,671. 66	»	»	166,671. 66
»	»	62,511. 86	21,960. 18	40,551. 68	62,511. 86	»	21,960. 18	40,551. 68
»	»	1,314,217. 12	712,509. 07	601,708. 05	1,314,217. 12	»	732,510. 07	641,707. 05

alla denomi

RENDICONTO GENERALE
PER L'ESERCIZIO FINANZIARIO
1939-40.

Min

Capitoli				Conto della competenza		
Numero			Denominazione	previste	pagate	Somme
del 1938-39	del 1939-40	del 1940-41				
a	b	c	d	e = h ± i	f = p - l	g
						h + q - n
			<i>Riporto . . .</i>	60,000. »	20,001. »	
115	118	119	Sussidi e contributi straordinari in dipendenza di pubbliche calamità . .	»	»	60,000. »
117	119	120	Assegnazioni occorrenti per il pareggio dei bilanci dei Comuni danneggiati dal terremoto del 13 gennaio 1915 (Regio decreti 7 febbraio 1915, nn. 71 e 72; 14 febbraio 1915, n. 118; 22 aprile 1915, n. 543 e 23 ottobre 1925-III, n. 2043; articolo 5 del Regio decreto 16 agosto 1926-IV, n. 1502) .	»	»	»
118	120	121	Assegnazione occorrente per il pareggio dei bilanci dei comuni danneggiati dal terremoto del 23 luglio 1930-XIII (Regio decreto 16 febbraio 1931-IX, n. 167)	»	»	»
119	121	122	Contributi a favore dei comuni danneggiati dal terremoto dell'Abruzzo del 26 settembre 1933-XI, a pareggio dei rispettivi bilanci (articolo 26 del Regio decreto-legge 16 ottobre 1933-XI, n. 1334, convertito nella legge 4 gennaio 1934-XII, n. 51)	»	»	»
120	122	123	Assegnazione straordinaria a favore dell'Amministrazione provinciale di Piacenza e dei comuni della provincia stessa	»	»	»
121	123	124	Spese per l'impianto ed il funzionamento dell'ufficio per notizie alle famiglie dei militari richiamati e trattenuti alle armi	(a) 60,000. »	24,419. 35	»
122	124	125	Saldo degli impegni riguardanti le spese per la beneficenza pubblica degli esercizi finanziari anteriori al 1937-38	»	»	60,000. »
123	125	»	Somma da erogare per fini di assistenza sociale in relazione al provento dell'addizionale ad imposte dirette ed a quelle di registro, successione, manomorta ed ipotecarie, istituita col Regio decreto-legge 30 dicembre 1936-XV, n. 2171	»	»	»
124 <i>bis</i>	126	126	Soccorsi giornalieri alle famiglie bisognose dei militari richiamati o trattenuti alle armi	(b) 1,330,000,000. »	1,256,578,215. »	73,421,781. 85
SPESE PER LA SANITÀ PUBBLICA.						0,000,000. »
125	127	136	Spese per la rinnovazione del materiale profilattico	»	»	»
<i>Da riportarsi . . .</i>				1,330,120,000. »	1,256,622,635. 35	73,421,781. 85

(a) Somma iscritta con la legge 14 marzo 1940-XVIII, n. 126.

Somma inse
(lire 500,
aprile 19

SPESA.

Min
interno.
comete

Somme esercizio 1939-40		Conto dei residui degli esercizi precedenti					Pagamenti	Residui
Economie o maggiori spese		Al 1° luglio 1939 — Colonna q del conto consuntivo 1938-39	Pagati	Rimasti da pagare	TOTALE — Colonne 1 + m	Economie o eccedenze per assegnazioni speciali	complessivi (competenza e residui)	passivi al 30 giugno 1940
h + q - n	i = h - e	k = n ± o	l = p - f	m = q - g	n = p + q - h	o = n - k	p = f + l	q = g + m
60,000. »	»	1,314,217. 12	712,509. 07	601,708. 05	1,314,217. 12	»	732,510. 07	641,707. 05
»	»	116,429. 96	»	116,429. 96	116,429. 96	»	»	116,429. 96
»	»	180,698. 18	24,797. 20	155,900. 98	180,698. 18	»	24,797. 20	155,900. 98
»	»	384,517. 05	43,472. »	341,045. 05	384,517. 05	»	43,472. »	341,045. 05
»	»	239,930. 05	54,925. 72	185,004. 33	239,930. 05	»	54,925. 72	185,004. 33
»	»	87,685. 93	18,764. 80	68,921. 13	87,685. 93	»	18,764. 80	68,921. 13
60,000. »	»	30,144. 25	29,866. 80	»	29,866. 80	277. 45	54,286. 15	35,580. 65
»	»	93,435. 17	20,901. 41	72,533. 76	93,435. 17	»	20,901. 41	72,533. 76
»	»	»	»	»	»	»	»	»
73,4 0,000,000. »	»	20,210,473. 45	20,120,372. 40	90,101. 05	20,210,473. 45	»	1,276,698,587. 40	73,511,886. 05
»	»	7,446. 80	»	7,446. 80	7,446. 80	»	»	7,446. 80
73,4 0,120,000. »	»	22,664,977. 96	21,025,609. 40	1,639,091. 11	22,664,700. 51	277. 45	1,277,648,244. 75	75,136,455. 76

Somma iscritta con i Regi decreti-legge 12 ottobre 1939-XVIII, n. 1589, convertito nella legge 23 gennaio 1940-XVIII, n. 35 (lire 500,000,000); 15 febbraio 1940-XVIII, n. 74, convertito nella legge 13 maggio 1940-XVIII, n. 501 (lire 600,000,000) e 11 aprile 1940-XVIII, n. 359, convertito nella legge 1° luglio 1940-XVIII, n. 898 (lire 230,000,000).

Capitoli				Conto della competenza 1939-		
Numero			Denominazione	previste	Somme	
del 1938-39	del 1939-40	del 1940-41			pagate	TALE
a	b	c	d	e	f	g
				Rapporti fra le colonne = $h \pm i$	= $p - l$	= $q \pm n$
			<i>Riporto . . .</i>	1,330,120,000. >	1,256,622,635. 35	73,20,000. >
			SPESE PER L'ISTITUTO DI SANITÀ PUBBLICA.			
127	128	137	Assegnazione straordinaria per l'arredamento e la sistemazione dei laboratori della Sanità pubblica nel nuovo Istituto di Sanità pubblica (art. 4 del Regio decreto-legge 13 marzo 1934-XII, n. 422 - 2ª ed ultima rata).	>	>	>
128	129	138	Assegnazione straordinaria per l'installazione di un impianto presso l'Istituto di Sanità pubblica per la produzione di sostanze radioattive artificiali.	>	>	>
			SPESE PER LA SICUREZZA PUBBLICA.			
129	130	139	Spese per la istituzione del Corpo degli agenti di pubblica sicurezza - Impianto del magazzino - Prima vestizione ed oggetti di primo corredo - Armamento - Trombe a squillo - Ferri di sicurezza - Buffetterie - Impianto del servizio sanitario - Equipaggiamento speciale per gli agenti a cavallo ed acquisto di sciabole	>	>	>
130	131	140	Contributi arretrati alle provincie per accasermamento dei Corpi di polizia	>	>	>
131	132	141	Saldo degl'impegni riguardanti le spese per la Sicurezza pubblica degli esercizi finanziari anteriori al 1937-38	>	>	>
132	133	142	Assegnazione straordinaria per la sistemazione dei servizi nautici di polizia	>	>	>
			SPESE PER GLI AFFARI DI CULTO.			
133	134	143	Spese per lo spoglio, ripartizione e trasporto degli Archivi degli economati generali e dei sub-economati dei benefici vacanti	>	>	>
				1,330,120,000. >	1,256,622,635. 35	73,20,000. >

Mininterno.

SPESA.

la competenza inizio 1939-40		Conto dei residui degli esercizi precedenti					Pagamenti	Residui		
Somme		Economie	Al 1° luglio 1939	Pagati	Rimasti da pagare	TOTALE	o eccedenze per assegnazioni speciali	complessivi (competenza e residui)	passivi al 30 giugno 1940	
TAVOLE da r + g		o maggiore spese	Colonna q del conto consuntivo 1938-39			— o Colonne l + m		(competenza e residui)	passivi al 30 giugno 1940	
h = + q - n		i = h - e	k = n ± o	l = p - j	m = p - g	n = p + q - h	o = n - k	p = f + l	q = g + m	
635.35	73	20,000. »	»	22,664,977.96	21,025,609.40	1,639,091.11	22,664,700.51	— 277.45	1,277,648,244.75	75,136,455.76
		»	»	5,137.07	5,092.55	»	5,092.55	— 44.52	5,092.55	»
		»	»	170,834.50	170,818.50	»	170,818.50	— 16. »	170,818.50	»
		»	»	6,334,266.55	5,409,271. »	924,995.55	6,334,266.55	» »	5,409,271. »	924,995.55
		»	»	»	»	»	»	»	»	»
		»	»	90,352.89	9,503.60	80,849.29	90,352.89	»	9,503.60	80,849.29
		»	»	2,000,000. »	998,000. »	1,002,000. »	2,000,000. »	»	998,000. »	1,002,000. »
		»	»	48,498.03	1,518.60	46,979.43	48,498.03	»	1,518.60	46,979.43
635.35	73	120,000. »	»	31,314,067. »	27,619,813.65	3,693,915.38	31,313,729.03	— 337.97	1,284,242,449. »	77,191,280.03

Capitoli				Conto della competenza esercizio 1939		
Numero			Denominazione	previste	Somme	
del 1938-39	del 1939-40	del 1940-41			pagate	TOTALE
a	b	c	d	e	f	h
				= $h \pm i$	= $p - l$	= $q - n$
				Rapporti fra le colonne		
RIASSUNTO PER TITOLI						
—						
TITOLO I. — SPESA ORDINARIA.						
CATEGORIA I. — SPESE EFFETTIVE.						
			SPESE GENERALI	204,058,880. »	182,948,677. 45	164,117. 67
			DEBITO VITALIZIO	81,065,000. »	80,880,270. 21	974,469. 03
			SPESE PER L'AMMINISTRAZIONE CIVILE	318,735,925. »	277,474,652. 55	686,670. 16
			SPESE PER LA SANITÀ PUBBLICA	40,663,975. »	21,481,853. 33	620,940. 88
			SPESE PER L'ISTITUTO DI SANITÀ PUBBLICA	3,700,000. »	3,315,560. 34	699,988. 03
			SPESE PER LA DEMOGRAFIA E LA RAZZA.	580,000. »	580,000. »	580,000. »
			SPESE PER LA SICUREZZA PUBBLICA	542,936,979. »	516,465,065. 87	177,349. 95
			SPESE PER GLI AFFARI DI CULTO	119,200. »	85,221. 81	101,369. 79
			TOTALE DELLA CATEGORIA I (<i>Parte ordinaria</i>) . . .	1,191,859,959. »	1,082,931,301. 56	004,905. 51

Mil'interno.

SPESA.

Somme		Conto dei residui degli esercizi precedenti					Pagamenti	Residui	
Economie o eccedenze per assegnazioni speciali		Al 1° luglio 1939	Pagati	Rimasti da pagare	TOTALE	Economie o eccedenze per assegnazioni speciali	complessivi (competenza e residui)	passivi al 30 giugno 1940	
Colonna q del conto consuntivo 1938-39		Colonna q del conto consuntivo 1938-39			Colonne l + m				
h	i	k	l	m	n	o	p	q	
= + q - n	= h - e	= n ± o	= p -	= q - g	= p + q - h	= n - k	= f + l	= g + m	
677. 45	164,117. 67	894,762. 33	21,233,770. 69	12,898,774. 85	5,231,820. 43	18,130,595. 28	3,103,175. 41	195,847,452. 30	25,447,260. 65
270. 21	974,469. 03	90,530. 97	4,460,589. 29	3,548,553. 55	912,035. 74	4,460,589. 29	»	84,428,823. 76	1,006,234. 56
652. 55	686,670. 16	49,254. 84	31,674,255. 56	31,092,196. 37	358,451. 50	31,450,647. 87	223,607. 69	308,566,848. 92	41,570,469. 11
853. 33	620,940. 88	43,034. 12	15,612,826. 61	9,968,713. 74	5,254,801. 71	15,223,515. 45	389,311. 16	31,150,567. 07	24,693,880. 26
560. 34	699,988. 03	11. 97	157,905. 75	154,319. 95	2,681. 55	157,001. 50	904. 25	3,469,880. 29	387,109. 24
000. »	580,000. »	»	»	»	»	»	»	580,000. »	»
065. 87	177,349. 95	759,629. 05	25,964,520. 37	15,229,736. 11	10,109,861. 31	25,339,597. 42	624,922. 95	531,694,801. 98	35,822,145. 39
221. 81	101,369. 79	17,830. 21	20,288. 97	1,705. 57	11,034. 28	12,739. 85	7,549. 12	86,927. 38	27,182. 26
301. 56	004,905. 51	1,855,053. 49	99,124,157. 24	72,894,000. 14	21,880,686. 52	94,774,686. 66	4,349,470. 58	1,155,825,301. 70	128,954,290. 47

Capitoli			Conto della competenza esercizio 1939		
Numero			Somme		
del 1938-39	del 1939-40	del 1940-41	previste	pagate	TOTALE
a	b	c	e	f	h
Denominazione			= $h \pm i$	= $p - l$	= $q + r - n$
Rapporti fra le colonne					
TITOLO II. — SPESA STRAORDINARIA.					
CATEGORIA I. — SPESE EFFETTIVE.					
			9,810,000. »	475,996. 64	9,334,003. 36
			135,828,185. »	100,866,567. 09	34,961,617. 91
			3,050,000. »	633,726. 81	2,416,273. 19
			<i>per memoria</i>	»	»
			103,350,000. »	103,350,000. »	»
			15,789,500. »	3,428,383. »	12,361,117. »
			550,000. »	50,000. »	500,000. »
			1,330,120,000. »	1,256,622,635. 35	73,497,367. 65
			TOTALE DELLA CATEGORIA I (Parte straordinaria) . . .	1,598,497,685. »	1,465,427,908. 89
CATEGORIA II. — MOVIMENTO DI CAPITALI.					
			71,612. »	71,611. 57	71,611. 57
			TOTALE DELLA CATEGORIA II (Parte straordinaria) . . .	71,612. »	71,611. 57
			TOTALE DEL TITOLO II (Spesa straordinaria) . . .	1,598,569,297. »	1,465,498,920. 46

Min.l'interno.

SPESA.

a competenza esercizio 1939-40		Conto dei residui degli esercizi precedenti					Pagamenti	Residui	
Somme		Economie o maggiori spese	Al 1° luglio 1939 — Colonna q del conto consuntivo 1938-39	Pagati	Rimasti da pagare	TOTALE — Colonne l + m	Economie o eccedenze per assegnazioni speciali	complessivi (competenza e residui)	passivi al 30 giugno 1940
h	g	i	k	l	m	n	o	p	q
= p + q - n	= f + g	= h - e	= n ± o	= p - f	= p - g	= p + q - h	= a - k	= f + l	= g + m
96.64	9,735,996.64	74,003.36	15,053.10	53.10	5,000. »	5,053.10	10,000. »	476,049.74	9,265,000. »
67.09	34,744,831.63	83,353.37	9,186,845.13	8,460,061.29	574,698.65	9,034,759.94	152,085.19	109,326,628.38	35,452,963.19
26.81	2,050,000. »	»	3,014,873.39	990,003.39	2,024,870. »	3,014,873.39	»	1,623,730.20	4,441,143.19
	»	»	97,282. »	97,201.70	80.30	97,282. »	»	97,201.70	80.30
00. »	3,350,000. »	»	»	»	»	»	»	103,350,000. »	»
83. »	12,789,500. »	»	8,169,600. »	5,953,600. »	2,216,000. »	8,169,600. »	»	9,381,983. »	14,577,117. »
00. »	550,000. »	»	»	»	»	»	»	50,000. »	500,000. »
35.35	73,012,000. »	»	31,314,067. »	27,619,813.65	3,693,915.38	31,313,729.03	337.97	1,284,242,449. »	77,191,280.03
08.89	132,334,328.27	157,356.73	51,797,720.62	43,120,733.13	8,514,564.33	51,635,297.46	162,423.16	1,508,548,042.02	141,427,583.71
11.57	71,611.57	0.43	»	»	»	»	»	71,611.57	»
11.57	71,611.57	0.43	»	»	»	»	»	71,611.57	»
20.46	132,841,939.84	157,357.16	51,797,720.62	43,120,733.13	8,514,564.33	51,635,297.46	162,423.16	1,508,619,653.59	141,427,583.71

RENDICONTO GENERALE
PER L'ESERCIZIO FINANZIARIO
1939-40.

Capitoli				Conto della competenza				
Numero			Denominazione	previste	Somme			
del 1938-39	del 1939-40	del 1940-41			pagate	rimane da	TOTALE	
a	b	c	d	e = h ± i	f = p -	g = q - n		
				Rapporti fra le colonne				
RIASSUNTO PER CATEGORIE								
			CATEGORIA I. — SPESE EFFETTIVE (<i>Parte ordinaria e straordinaria</i>).	2,790,357,644.	»	2,548,358,610. 45	239,98	345,233. 78
			CATEGORIA II. — MOVIMENTO DI CAPITALI	71,612.	»	71,611. 57		71,611. 57
			TOTALE GENERALE (<i>Parte ordinaria e straordinaria</i>)	2,790,429,256.	»	2,548,430,222. 02	239,98	416,845. 35
			TOTALE GENERALE	(a) 2.790,429,256.	»	2,548,430,222. 02	239,98	416,845. 35

(a) Somma autorizzata con lo stato di previsione approvato con la legge 16 giugno 1939-XVII, n. 851	L.	847,712	La suddetta
Variazioni per effetto di leggi e decreti speciali, come dal prospetto n. 3 della parte generale	»	1,926,073	comprend
Variazioni per effetto di prelevamenti dal <i>Fondo di riserva per le spese obbligatorie e d'ordine</i> , come dal prospetto n. 4 della parte generale	»	93	disposizio
Variazioni per effetto di prelevamenti dal <i>Fondo di riserva per le spese impreviste</i> , come dal prospetto n. 5 della parte generale	»	16,550	vembre l
Totale generale	L.	2,790,429	Risul

Visto e riconosciuto conforme alle scritture della Corte dei conti,
giusta la deliberazione della Corte a Sezioni riunite di pari data.

Roma, addì 25 gennaio 1941 - Anno XIX.

IL PRESIDENTE
GASPERINI.

Mini l'interno.

SPESA.

L'esercizio 1939-40		Conto dei residui degli esercizi precedenti					Pagamenti	Residui	
Somme		Economie	Al 1° luglio 1939	Pagati	Rimasti da pagare	TOTALE	o eccedenze per assegnazioni speciali	complessivi (competenza e residui)	passivi al 30 giugno 1940
TOTALE		o maggiori spese	Colonna q del conto consuntivo 1938-39			Colonne l + m			
rim da	h	i	k	l	m	n	o	p	q
da	b + q - n	= h - e	= n ± o	= p - f	= q - g	= p + q - h	= n - k	= f + i	= g + m
0.45	345,233.78	2,012,410.22	150,921,877.86	116,014,733.27	30,395,250.85	146,409,984.12	4,511,893.74	2,664,373,343.72	270,381,874.18
1.57	71,611.57	0.43	»	»	»	»	»	71,611.57	»
2.02	416,845.35	2,012,410.65	150,921,877.86	116,014,733.27	30,395,250.85	146,409,984.12	4,511,893.74	2,664,444,955.29	270,381,874.18
2.02	416,845.35	2,012,410.65	150,921,877.86	116,014,733.27	30,395,250.85	146,409,984.12	(b) 4,511,893.74	2,664,444,955.29	270,381,874.18

La suddetta somma di L. 4,511,893.74

comprende:

1° le somme cadute in prescrizione, per L. 11,068.83

2° le somme perente agli effetti amministrativi (articolo 36, 2° comma, delle disposizioni sulla contabilità generale dello Stato, approvate con Regio decreto 18 novembre 1923-II, n. 2440), per » 6,665.42

» 17,734.25

Risulta, quindi, che nella gestione dei residui è stata realizzata l'economia effettiva di L. 4,494,159.49

Riconosciuto esatto e conforme alle scritture della Ragioneria generale dello Stato.

Roma, addì 30 dicembre 1940 - Anno XIX.

Roma, addì 29 dicembre 1940 - Anno XIX.

Il Ragioniere Generale dello Stato
CAMBI.

IL MINISTRO
MUSSOLINI.

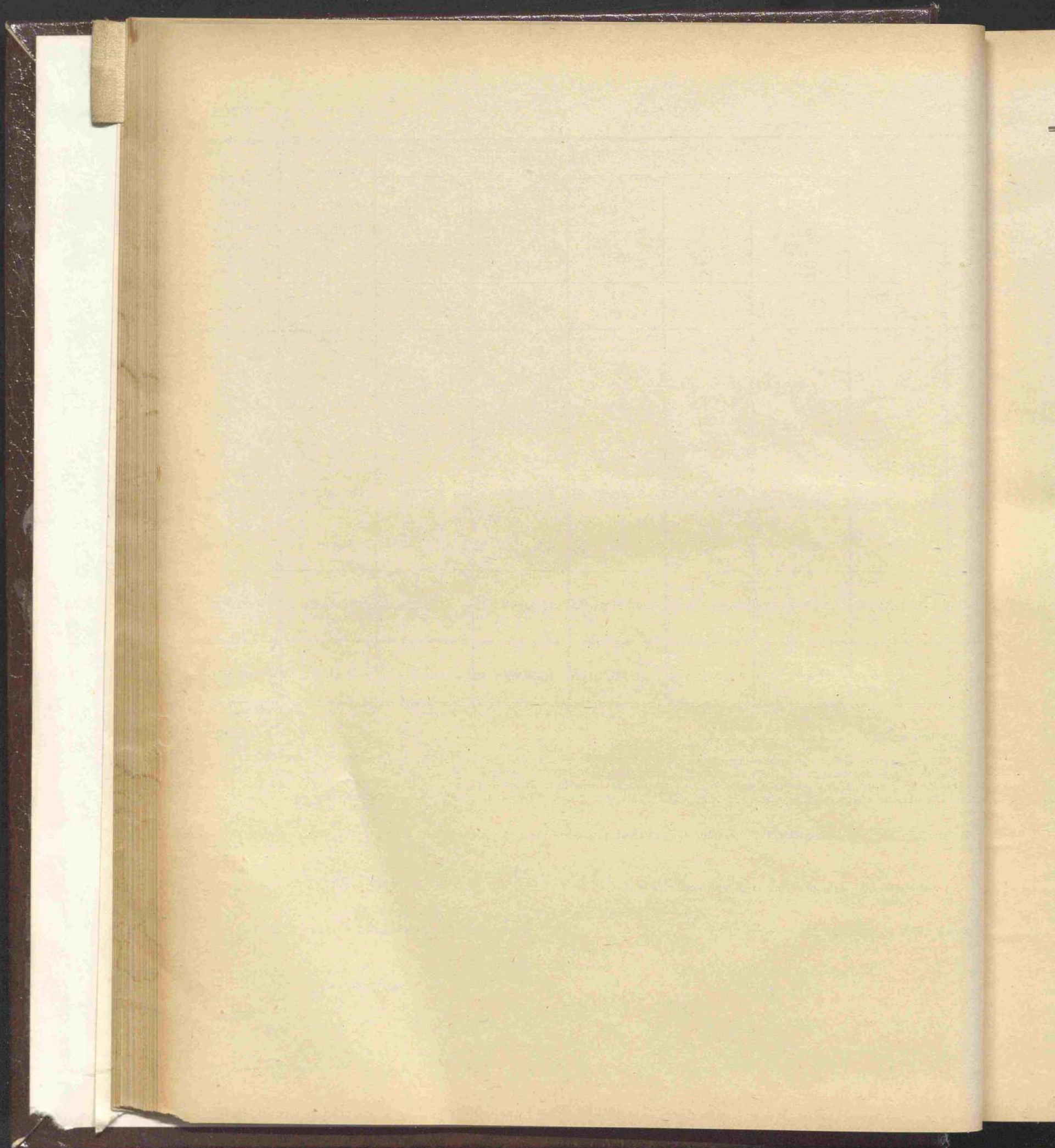

APPENDICE N. 1

al conto consuntivo del Ministero dell'interno
per l'esercizio finanziario
dal 1° luglio 1939-XVII al 30 giugno 1940-XVIII

CONTO CONSUNTIVO

dell'ENTRATA e della SPESA

DELL'AMMINISTRAZIONE DEL FONDO PER IL CULTO

per l'esercizio finanziario

dal 1° luglio 1939-XVII al 30 giugno 1940-XVIII

NOTA PRELIMINARE

ACCERTAMENTI DELLA COMPETENZA.

La previsione per l'esercizio finanziario 1939-40, modificata con i provvedimenti indicati nelle note illustrative dei singoli capitoli, si chiude come dal seguente prospetto:

	Previsione approvata colla legge del bilancio	Variazioni	Previsione definitiva	Accertamenti	Differenze fra la previsione e gli accertamenti
CATEGORIA I.					
Entrate effettive	88,709,455	+ 220,000	88,929,455	88,156,450.48	- 773,004.52
Spese effettive	88,709,455	+ 220,000	88,929,455	88,638,633.01	- 290,821.99
	- 482,182.53	- 482,182.53
CATEGORIA II.					
Entrate per movimento di capitali	1,000,000	..	1,000,000	392,888.16	- 607,111.84
Spese per movimento di capitali	1,000,000	..	1,000,000	117,612.70	- 882,387.30
	+ 275,275.46	+ 275,275.46
TOTALE GENERALE.					
Entrata	89,709,455	+ 220,000	89,929,455	88,549,338.64	-1,380,116.36
Spesa	89,709,455	+ 220,000	89,929,455	88,756,245.71	-1,173,209.29
	- 206,907.07	- 206,907.07

Gli accertamenti, come emerge dal precedente prospetto, sono così risultati:

Entrate effettive	L.	88,156,450.48
Spese effettive	»	88,638,633.01
	- L.	482,182.53
Entrate per movimento di capitali	L.	392,888.16
Spese per movimento di capitali	»	117,612.70
	+ »	275,275.46
con un disavanzo complessivo quindi di	- L.	206,907.07

La maggiore entrata di lire 275,275.46 nel movimento di capitali, è così determinata:

Entrata di capitali effettivi	L.	392,888.16
Spesa di capitali effettivi	»	19,497.22
	+ L.	373,390.94
Avanzo di gestione inserito nel capitolo n. 39 della spesa	- »	98,115.48
	+ L.	275,275.46

AVANZO DI GESTIONE.

La gestione dell'esercizio 1939-40 ha presentato un avanzo di lire 196,230.96, come risulta dal seguente conteggio:

Nella competenza:

entrate effettive accertate	L.	88,156,450.48
spese effettive accertate	»	88,638,633.01

— L. 482,182.53

accertamento della metà dell'avanzo dell'esercizio 1939-40 nel capitolo n. 38-bis della spesa	+	»	98,115.48
---	---	---	-----------

Disavanzo proprio della competenza dell'esercizio 1939-40.	—	L.	384,067.05
--	---	----	------------

Nei residui:

annullamenti di entrate effettive	L.	165,287.28
eliminazioni di spese effettive	»	745,585.29

Miglioramento nei residui + » 580,298.01

(a)

Utile dell'esercizio L. 196,230.96

(a) La metà di detto avanzo, e cioè lire 98.115.48, è stata iscritta al capitolo n. 38-bis della spesa ai sensi dell'articolo 6 del Regio decreto-legge 21 ottobre 1937-XV, n. 1803, convertito nella legge 30 dicembre 1937-XVI, n. 2660, per essere devoluta allo Stato, ad integrazione del concorso dell'Amministrazione del Fondo per il culto nelle spese relative alla costruzione di chiese nell'Agro Pontino e a Guidonia-Montecelio. L'altra metà dell'avanzo destinata al reimpiego, è stata iscritta al capitolo n. 39 (movimento di capitali).

RESIDUI DELL'ESERCIZIO 1938-39 E PRECEDENTI.

Sui residui dell'esercizio 1938-39 e retro si è verificato il seguente movimento:

Residui attivi:

riscossi	L.	522,922.65
annullati	»	182,098.04

L. 705,020.69

Al 1° luglio 1939-XVII i residui attivi ascendevano a » 11,128,858.03

e al 30 giugno 1940-XVIII erano ridotti a L. 10,423,837.34

Residui passivi:

pagati	L.	7,092,673.07
annullati.	»	745,602.14

L. 7,838,275.21

Al 1° luglio 1939-XVII i residui passivi ascendevano a » 10,790,012.84

ed erano ridotti al 30 giugno 1940-XVIII a L. 2,951,737.63

Contrapponendo agli annullamenti di residui passivi in	L.	745,602.14
quelli di residui attivi in	»	182,098.04

si ha nella gestione dei residui un miglioramento finanziario di L. 563,504.10

CONTO DI CASSA.

Nell'esercizio 1939-40 si sono verificati incassi per	L.	84,575,262.74
e pagamenti per	»	88,804,207.71
con un supero di pagamenti di	L.	4,228,944.97
che tolto dal credito di cassa esistente al principio dell'esercizio 1939-40 in	»	4,825,275.92
fa risultare il credito di cassa al 30 giugno 1940-XVIII in	L.	596,330.95

delle quali lire 99,550.09 costituiscono il credito in conto corrente infruttifero verso il Tesoro dello Stato e lire 496.780.86 rappresentano versamenti degli agenti della riscossione, contabilizzati in conto corrente dal Tesoro dopo il 30 giugno 1940-XVIII.

CONTO COL TESORO.

Alla chiusura dell'esercizio 1938-39 il credito verso il Tesoro ammontava a	L.	4,189,973.90
Durante l'esercizio 1939-40 i fondi somministrati al Tesoro ammontarono a	L.	84,675,888.56
mentre i pagamenti effettuati dal Tesoro per conto del Fondo per il culto ammontarono a	»	88,766,312.37
Togliendo dal credito risultante alla chiusura dell'esercizio 1938-39, il debito derivante dalle operazioni dell'esercizio 1939-40 in	»	4,090,423.81
risulta, al 30 giugno 1940-XVIII, un credito in conto corrente di	L.	99,550.09

SITUAZIONE ECONOMICA.

Durante l'esercizio 1939-40 si verificarono nella situazione economica le seguenti variazioni:

Attività:

aumento di lire 310,450.04 nei beni immobili improduttivi, per retrocessione da Comuni e Provincie, ai sensi dell'articolo 8 della legge 27 maggio 1929-VII, n. 848, di fabbricati di enti ecclesiastici, soppressi;

aumento di lire 73,600 nel capitale nominale della rendita pubblica, risultante dal reimpiego dell'avanzo di gestione dell'esercizio 1938-39 e dalla dismissione di rendita per devoluzione di beni di ex-ricettizie;

diminuzione di lire 7,450 nei beni immobili produttivi per la vendita di un fabbricato;

diminuzione di lire 285,747.50 nel valore capitale delle prestazioni attive, in conseguenza di affrancazioni, dismissioni ad aventi diritto, annullamenti, ecc.;

diminuzioni di lire 104,092.16 nel credito verso la Cassa depositi e prestiti per i mutui concessi all'Istituto Nazionale per le case degli impiegati dello Stato, e di lire 277,637.65 nel credito verso l'Azienda dei Patrimoni riuniti ex-economali per le somme anticipate, in dipendenza delle corrispondenti somme restituite al Fondo per il culto;

diminuzione di lire 96,939.85 nel valore dei mobili d'ufficio, per l'eliminazione dall'inventario dei mobili ceduti alla Commissione nazionale italiana per la cooperazione intellettuale,

Passività:

aumento di lire 40,464.50 nel valore capitale dei pesi inerenti al patrimonio degli enti soppressi, per maggiori assegni per spese di culto ed ufficiatura di chiese;

aumenti di lire 198,915 nel valore capitale delle annualità già a carico dello Stato e di lire 1,000,000 nel valore capitale di supplementi di congrua ai parroci, a carico del Fondo per il culto, risul-

RENDICONTO GENERALE
PER L'ESERCIZIO FINANZIARIO
1939-40.

AMMINISTRAZIONE
DEL FONDO PER IL CULTO.

tanti da trasporti di conti individuali da un capitolo ad un altro del bilancio per più regolare imputazione;

diminuzione di lire 1,325,858 nel valore capitale dei pesi inerenti al patrimonio degli enti soppressi, dovuta principalmente ai trasporti da uno ad altro titolo di passività, come si è indicato per gli aumenti;

estinzione del residuo debito di lire 1,162,815 verso la Banca Nazionale del Lavoro.

Si ebbero pertanto: un peggioramento complessivo nelle attività di lire 387,817.12 e un miglioramento complessivo nelle passività di lire 1,249,293.50, con un definitivo miglioramento nella situazione economica di lire 861,476.38.

RISULTATI FINALI.

Da quanto precede, risulta nella gestione dell'esercizio 1939-40:

a) una minorazione finanziaria nella competenza di	—	L.	206,907.07
b) un miglioramento finanziario nei residui di	+	»	563,504.10
definitivo miglioramento finanziario	+	L.	356,597.03
c) un miglioramento nella situazione economica di	+	»	861,476.38
quindi, nel complesso, un miglioramento di		L.	<u>1,218,073.41</u>

Il miglioramento finanziario di lire 356,597.03 deriva da:

a) diminuzione nel credito di cassa per	—	L.	4,228,944.97
b) aumento nei residui attivi per	+	»	3,791,977.86
c) diminuzione nei residui passivi per	+	»	<u>793,564.14</u>

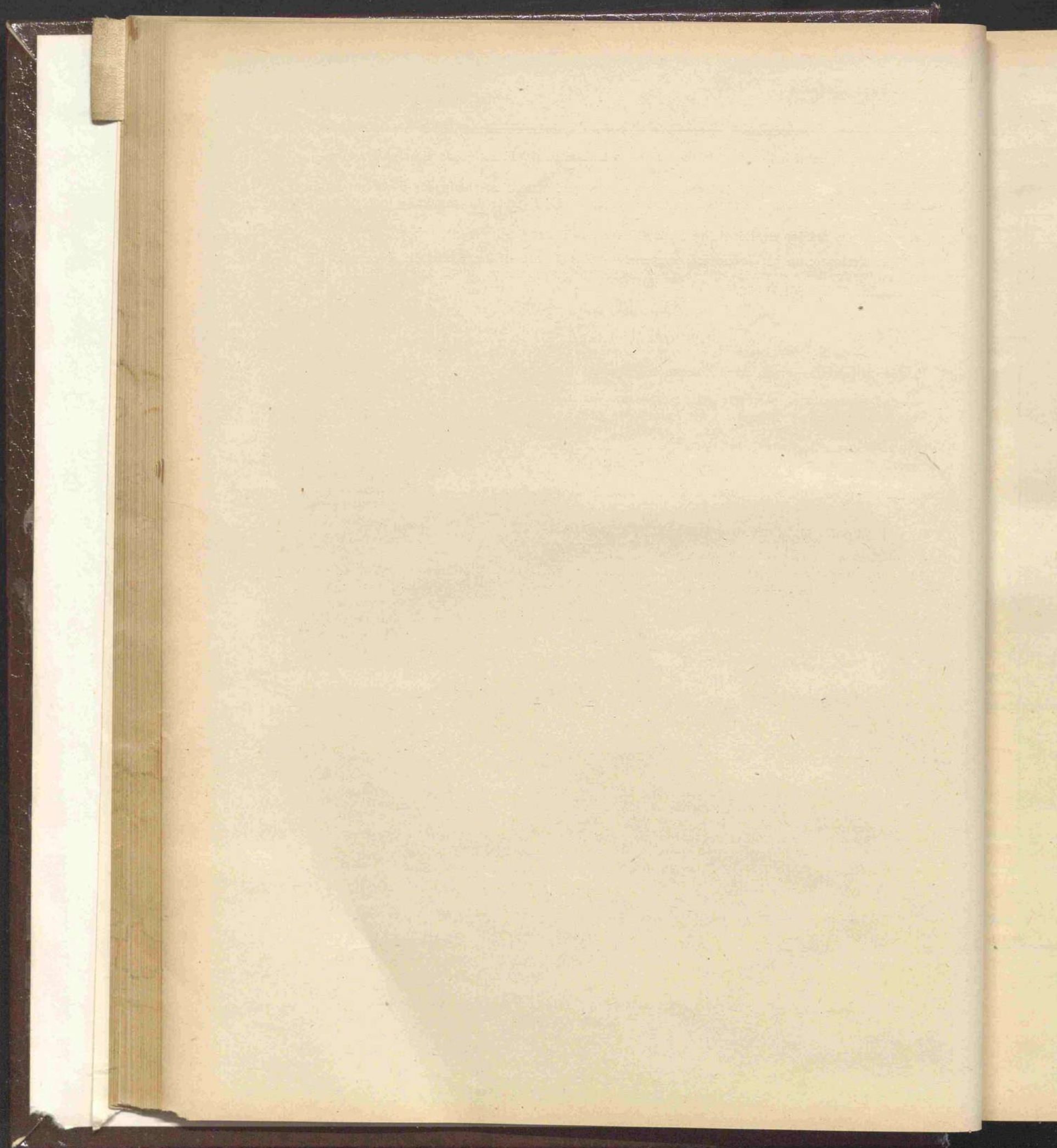

I.

CONTO CONSUNTIVO

dell'Entrata dell'Amministrazione del Fondo per il culto

per l'esercizio finanziario

dal 1° luglio 1939-XVII al 30 giugno 1940-XVIII

Capitoli					Conto della competenza per l'esercizio 1939-40							
Numero			Denominazione	Rapporti fra le colonne	Somme							
del 1938-39	del 1939-40	del 1940-41			d	e = i ± k	previste	accertate			TOTALE = f + g + h = r + s + t - p	
								riscosse		rimaste da risuotere		rimaste da versare
								versate	rimaste da versare			
a	b	c			f = r - m	g = s - n	h = t - o	i = r + s + t - p	q			
TITOLO I.												
ENTRATA ORDINARIA												
CATEGORIA I. — ENTRATE EFFETTIVE.												
RENDITE PATRIMONIALI.												
1	1	1	Rendite consolidate ed altre provenienti da titoli diversi		13,570,000. »	13,566,032. 60	»	10,568. 25	13,576,600. 85	12,908. 40		
2	2	2	Prodotto di beni stabili		170,000. »	59,134. 75	554. 05	49,705. 97	79,394. 77	36,563. 19		
3	3	3	Annualità diverse e frutti di capitali		4,200,000. »	3,499,841. 05	4,521. 69	634,196. 77	4,138,559. 51	77,996. 72		
					17,940,000. »	17,125,008. 40	5,075. 74	664,470. 99	17,794,555. 13	57,468. 31		
PROVENTI DIVERSI.												
4	4	4	Contributo del Tesoro dello Stato (3° comma dell'articolo 26 della legge 27 maggio 1929-VII, n. 848)		9,189,455. »	9,189,455. »	»	»	9,189,455. »	»		
5	5	5	Ricuperi, rimborsi e proventi diversi		^(a) 1,020,000. »	893,846. 78	8. 81	5,963. 81	899,819. 40	46,608. 94		
6	6	6	Rendite e crediti di dubbia riscossione		10,000. »	1,554. 75	»	1,066. 20	2,620. 95	72,416. 39		
					10,219,455. »	10,084,856. 53	8. 81	7,030. 01	10,091,895. 35	19,025. 33		

(a) Dedotte lire 280,000 con la legge 19 giugno 1940-XVIII, n. 660.

Amministrazione per il culto.

ENTRATA.

Conto dei residui degli esercizi precedenti		Riscossi		Rimasti da riscuotere	TOTALE = m + n + o	Aumenti o diminuzioni	Versamenti (Competenza e residui)	Residui attivi al 30 giugno 1940	
luglio 39	Versati	Rimasti da versare	Somme riscosse e non versate					Somme rimaste da riscuotere	
TOTALE = f + g + h	m	n	o	p	q	r	s	t	
i = r + s + t - p	= q	= r - f	= t - h	= r + s + t - f	= p + l	= f + m	= g + n	= h + o	
576,600. 85	12,908. 40	12,908. 40	»	12,908. 40	»	13,578,941. »	»	10,568. 25	
79,394. 77	36,563. 19	11,026. 70	»	42,079. 63	53,106. 33 —	13,456. 86	70,161. 45	554. 05	
138,559. 51	77,996. 72	426,868. 95	»	8,240,117. 04	8,666,985. 99 —	111,010. 73	3,926,710. »	4,521. 69	
794,555. 13	57,468. 31	450,804. 05	»	8,282,196. 67	8,733,000. 72 —	124,467. 59	17,575,812. 45	5,075. 74	
189,455. »	»	»	»	»	»	»	9,189,455. »	»	
899,819. 40	46,608. 94	22,031. 77	»	1,206,696. 46	1,228,728. 23 —	17,880. 71	915,878. 55	8. 81	
2,620. 95	72,416. 39	1,526. 59	»	73,795. 97	75,322. 56 +	2,906. 17	3,081. 34	»	
091,895. 35	19,025. 33	23,558. 36	»	1,280,492. 43	1,304,050. 79 —	14,974. 54	10,108,414. 89	8. 81	

Capitoli					Conto della competenza per l'esercizio 1939-40						
Numero			Denominazione	Rapporti fra le colonne	Somme.						
del 1938-39	del 1939-40	del 1940-41			d	e = i ± k	previste	accertate			TOTALE = f + g + h = r + s + t - p
								riscosse		rimaste da riscuotere	
								versate	rimaste da versare		
a	b	c			f = r - m	g = s - n	h = t - o	i			
TITOLO II.											
ENTRATA STRAORDINARIA											
CATEGORIA I. — ENTRATE EFFETTIVE.											
7	7	7	Contributo a carico dello Stato per spese d'istruzione e di beneficenza all'estero . .		470,000 »	470,000 »	»	»	470,000 »		
»	7 <i>bis</i>	12	Contributo dello Stato per lavori di restauro della chiesa di Santa Caterina in Siena (art. 12 della legge 23 maggio 1940-XVIII, n. 460) (a)		500,000 »	»	»	500,000 »	500,000 »		
8	8	8	Contributo e rimborso dovuti dal Tesoro dello Stato, rispettivamente nelle spese per i miglioramenti economici al clero del Regno e per l'aumento degli assegni supplementari ai parroci		59,300,000 »	56,000,000 »	»	3,300,000 »	59,300,000 »		
9	9	9	Prelevamento dall'avanzo di gestione della somma occorrente per le spese di costruzione delle chiese nell'Agro Pontino e per il concorso, da devolversi all'Erario dello Stato, nelle spese per le chiese già costruite e in corso di costruzione alla data dell'8 giugno 1936, ai sensi dell'articolo 2 del Regio decreto-legge 8 giugno 1936-XIV, n. 1203, convertito nella legge 18 gennaio 1937-XV, n. 249		500,000 »	»	»	»	»		
					60,770,000 »	56,470,000 »	»	3,800,000 »	60,270,000 »		

(a) Capitolo istituito e somma iscritta con decreto ministeriale 30 giugno 1940-XVIII, n. 117774.

Amministrazione per il culto.

ENTRATA.

Segue P.

esercizio 1939-40

Conto dei residui degli esercizi precedenti						Versamenti (Competenza e residui)	Residui attivi al 30 giugno 1940	
Riscossi		Rimasti da riscuotere	TOTALE = m + n + o	Aumenti o diminuzioni	Somme riscosse e non versate		Somme rimaste da riscuotere	
Versati	Rimasti da versare							
<i>m</i> = r - f	<i>n</i> = s - g	<i>o</i> = t - h	<i>p</i> = r + s + t - f	<i>q</i> = p - l	<i>r</i> = f + m	<i>s</i> = g + n	<i>t</i> = h + o	
470,000. »	»	»	»	»	»	470,000. »	»	»
500,000. »	»	»	»	»	»	»	»	500,000. »
3,300,000. »	»	»	»	»	»	56,000,000. »	»	3,300,000. »
»	»	»	»	»	»	»	»	»
»	»	»	»	»	»	56,470,000. »	»	3,800,000. »

Capitoli			Conto della competenza per l'esercizio 1939-40					1° luglio 1939			
Numero			Denominazione	previste	Somme				1° luglio 1939		
del 1938-39	del 1939-40	del 1940-41			Rapporti fra le colonne	accertate					
						versate	riscosse			rimaste da riscuotere	TOTALE = f + g + h
							rimaste da versare	rimaste da versare			
a	b	c	d	e = i ± k	f = r - m	g = s - n	h = t - o	l = p ± q			
			CATEGORIA II.								
			MOVIMENTO DI CAPITALI.								
			ESAZIONE DI CAPITALI.								
10	10	10	Esazione e recupero di capitali.	1,000,000. »	372,475. 16	»	20,413. »	392,888. 16 - 234,002. 63			
			<i>Capitoli aggiunti per resti attivi al 30 giugno 1939 non aventi riferimento con alcuno di quelli iscritti nello stato di previsione per l'esercizio finanziario 1939-40 (articolo 144 del regolamento per la contabilità generale dello Stato).</i>								
			CATEGORIA I. — ENTRATE EFFETTIVE.								
11	11	11	Quota di concorso (articolo 31 della legge 7 luglio 1866, n. 3036)	»	»	»	»	718,361. 76			

Amministrazione per il culto.
Segue P

ENTRATA.

Conto dei residui degli esercizi precedenti						Versamenti (Competenza e residui)	Residui attivi al 30 giugno 1940		
1° luglio 1939 — TOTALE — f + g + h	Riscossi		Rimasti da riscuotere	TOTALE — = m + n + o	Aumenti o diminuzioni		Somme riscosse e non versate	Somme rimaste da riscuotere	
l = p ± q	m = r - f	n = s - g	o = t - h	p = r + s + t - i	q = p - l	r = f + m	s = g + n	t = h + o	
92,888. 16	234,002. 63	29,777. 74	»	187,414. 13	217,191. 87	— 16,810. 76	402,252. 90	»	207,827. 13
»	718,361. 76	18,782. 50	»	673,734. 11	692,516. 61	— 25,845. 15	18,782. 50	»	673,734. 11

Capitoli				Conto della competenza per l'esercizio 1939-40					1° luglio 1939 1 p = q	
Numero			Denominazione d.	Rapporti fra le colonne e = i + k	Somme					
del 1938-39 a	del 1939-40 b	del 1940-41 c			previste	accertate				TOTALE = f + g + h i = r + s + t - p
						riscosse		rimaste da riscuotere h = t - o		
						versate f = r - m	rimaste da versare g = s - u			
RIASSUNTO										
TITOLO I. — Entrata ordinaria.										
CATEGORIA I. ENTRATE EFFETTIVE.										
			RENDITE PATRIMONIALI	17,940,000. »	17,125,008. 40	5,075. 74	664.470. 99	17,794,555. 13	8,857,468. 31	
			PROVENTI DIVERSI	10,219,455. »	10,084,856. 53	8. 81	7,030. 01	10,091,895. 35	1,319,025. 33	
			TOTALE DEL TITOLO I — ENTRATA ORDINARIA	28,159,455. »	27,209,864. 93	5,084. 55	671,501. »	27,886,450. 48	10,176,493. 64	
TITOLO II. — Entrata straordinaria.										
CATEGORIA I. ENTRATE EFFETTIVE.										
			ENTRATE DIVERSE	60,770,000. »	56,470,000. »	»	3,800,000. »	60,270,000. »	»	
			CAPITOLI AGGIUNTI	»	»	»	»	»	718,361. 76	
			TOTALE DELLA CATEG. I. (Parte straordinaria)	60,770,000. »	56,470,000. »	»	3,800,000. »	60,270,000. »	718,361. 76	

istrazioni
Segue Piano per il culto.

ENTRATA.

1939-40

Conto dei residui degli esercizi precedenti						Residui attivi al 30 giugno 1940				
1° luglio 1939	Riscossi		Rimasti da riscuotere	TOTALE = m + n + o	Aumenti o diminuzioni	Versamenti (Competenza e residui)	Somme riscosse e non versate	Somme rimaste da riscuotere		
<i>il conto suscitato 1938-39</i>	Versati	Rimasti da versare								
<i>f + g + h</i>	m	n	o	p	q	r	s	t		
<i>i</i>	= r - f	= s - g	= t - h	= r + s + t - i	= p - l	= f + m	= g + n	= h + o		
<i>+ s + t - p</i>	l									
<i>p ± q</i>										
7,794,555. 13	8,857,468. 31	450,801. 05	»	8,282,196. 67	8,733,000. 72	—	124,467. 59	17,575,812. 45	5,075. 74	8,946,667. 66
0,091,895. 35	1,319,025. 33	23,558. 36	»	1,280,492. 43	1,304,050. 79	—	14,974. 54	10,108,414. 89	8. 81	1,287,522. 44
7,886,450. 48	10,176,493. 64	474,362. 41	»	9,562,689. 10	10,037,051. 51	—	139,442. 13	27,684,227. 34	5,084. 55	10,234,190. 10
0,270,000. »	»	»	»	»	»	»	56,470,000. »	»	»	3,800,000. »
»	718,361. 76	18,782. 50	»	673,734. 11	692,516. 61	—	25,845. 15	18,782. 50	»	673,734. 11
0,270,000. »	718,361. 76	18,782. 50	»	673,734. 11	692,516. 61	—	25,845. 15	56,488,782. 50	»	4,473,734. 11

Capitoli			Conto della competenza per l'esercizio 1939-40					luglio 1939				
Numero			Denominazione	previste	Somme				ne set conto antico 1939			
del 1938-39	del 1939-40	del 1940-41			Rapporti fra le colonne	accertate				1 p ± q		
						e = i ± k	riscosse				rimaste da riscuotere	TOTALE = f + g + h
							versate	rimaste da versare				
a	b	c	d	f = r - m	g = s - n	h = t - o						
CATEGORIA II.												
MOVIMENTO DI CAPITALI.												
			ESAZIONE DI CAPITALI	1,000,000. »	372,475. 16	»	20,413. »	392,888. 16	234,002. 63			
			TOTALE DEL TITOLO II. — ENTRATA STRAORDINARIA	61,770,000. »	56,842,475. 16	»	3,820,413. »	60,662,888. 16	952,364. 39			
RIASSUNTO PER CATEGORIE												
			CATEGORIA I. — ENTRATE EFFETTIVE (Parte ordinaria e straordinaria)	88,929,455. »	83,679,864. 93	5,084. 55	4,471,501. »	88,156,450. 48	0,894,855. 40			
			CATEGORIA II. — MOVIMENTO DI CAPITALI	1,000,000. »	372,475. 16	»	20,413. »	392,888. 16	234,002. 63			
			TOTALE GENERALE	(a) 89,929,455. »	84,052,340. 09	5,084. 55	4,491,914. »	(b) 88,549,338. 64	1,128,858. 03			

(a) Somma autorizzata con lo stato di previsione approvato con la legge 16 giugno 1939-XVII, n. 851 L. Veggasi il risu
 Variazioni successive + " Veggasi il risu
 Previsione definitiva L. Veggasi il risu

(b) Veggasi il risultato finale della colonna n. 6 dell'allegato al presente prospetto.

Visto e riconosciuto conforme alle scritture della Corte dei conti,
giusta la deliberazione della Corte a sezioni riunite di pari data.

Roma, addì 25 gennaio 1941 - Anno XIX.

IL PRESIDENTE
GASPERINI.

Amministrazione per il culto.
Segue P

ENTRATA.

1939-40		Conto dei residui degli esercizi precedenti					Versamenti (Competenza e residui)	Residui attivi al 30 giugno 1940	
luglio 1939	Riscossi		Rimasti da risuotere	TOTALE = m + n + o	Aumenti o diminuzioni	Somme riscosse e non versate		Somme rimaste da risuotere	
TOTALE = f + a + h	Versati	Rimasti da versare							
i = s + t - p	m = r - f	n = s - g	o = t - h	p = r + s + t - i	q = p - l	r = f + m	s = g + n	t = h + o	
392,888. 16	234,002. 63	29,777. 74	»	187,414. 13	217,191. 87	16,810. 76	402,252. 90	»	207,827. 13
60,662,888. 16	952,364. 39	48,560. 24	»	861,148. 24	909,708. 48	42,655. 91	56,891,035. 40	»	4,681,561. 24
88,156,450. 48	1,084,855. 40	49,144. 91	»	10,236,423. 21	10,729,568. 12	165,287. 28	84,173,009. 84	5,084. 55	14,707,924. 21
302,888. 16	234,002. 63	29,777. 74	»	187,414. 13	217,191. 87	16,810. 76	402,252. 90	»	207,827. 13
(b) 88,549,338. 64	1,128,858. 03	522,922. 65	»	10,423,837. 34	(c) 10,946,759. 99	182,098. 04	(d) 84,575,262. 74	(e) 5,084. 55	(f) 14,915,751. 34

L. veggasi il risultato finale della colonna n. 5 dell'allegato al presente prospetto.
+ » veggasi il risultato finale della colonna n. 10 dell'allegato al presente prospetto.
» veggasi il risultato finale della colonna n. 18 dell'allegato al presente prospetto.
L. veggasi il risultato finale della colonna n. 17 dell'allegato al presente prospetto.

Roma, addì 29 dicembre 1940 - Anno XIX.

IL MINISTRO
MUSSOLINI.

Riassunto generale per capitoli delle entrate accertate, scadute e riscosse dagli agenti riscuotitori, esercizio finanziario

INDICAZIONE DEI CAPITOLI		Somme date in carico agli agenti (agli appaltatori ed ai debitori dal 1° luglio 1939 al 30 giugno 1940)				
Numero	Denominazione	Residui da riscuotere e da versare a tutto il 30 giugno 1939			Competenze dell'esercizio 1939-40	Riscossioni
		giusta il conto di chiusura dell'esercizio	Variazioni dell'esercizio 1939-40	Situazione ultima		
1	2	3	4	5	6	7
ENTRATA ORDINARIA.						
1	Rendite consolidate ed altre provenienti da titoli diversi	12,908. 40	»	12,908. 40	13,576,600. 85	578,941. »
2	Prodotto di beni stabili	66,963. 14	— 13,456. 86	53,496. 28	79,394. 77	71,105. 45
3	Annualità diverse e frutti di capitali	8,780,227. 74	— 110,989. 03	8,669,238. 71	4,138,559. 51	933,484. 41
4	Contributo del Tesoro dello Stato (3° comma dell'articolo 26 della legge 27 maggio 1929-VII, n. 848)	»	»	»	9,189,455. »	189,455. »
5	Ricuperi, rimborsi e proventi diversi	1,246,638. 94	— 17,880. 71	1,228,758. 23	899,819. 40	915,917. 36
6	Rendite e crediti di dubbia riscossione	3,280,348. 78	— 17,938. 24	3,262,410. 54	48,546. 60	3,081. 34
ENTRATA STRAORDINARIA.						
7	Contributo a carico dello Stato per spese d'istruzione e beneficenza all'estero	»	»	»	470,000. »	470,000. »
7 bis	Contributo dello Stato per lavori di restauro della chiesa di Santa Caterina in Siena (art. 12 della legge 23 maggio 1940-XVIII, n. 460)	»	»	»	500,000. »	»
8	Contributo e rimborso dovuti dal Tesoro dello Stato rispettivamente nelle spese per miglioramenti economici al clero del Regno e per l'aumento degli assegni supplementari ai parroci	»	»	»	59,300,000. »	6,000,000. »
9	Prelevamento dall'avanzo di gestione, ecc.	»	»	»	»	»
10	Esazione e ricupero di capitali	234,002. 63	— 16,810. 76	217,191. 87	392,888. 16	402,252. 90
11	Quota di concorso (art. 31 della legge 7 luglio 1866, n. 3036)	718,361. 76	— 25,845. 15	692,516. 61	»	18,782. 50
	Totale generale dell'entrata . . .	14,339,441. 39	— 202,920. 75	14,136,520. 64	88,595,264. 29	34,583,019. 96
	Dedotte le somme versate in più nell'esercizio 1938-39 (colonna 9 del presente prospetto) e quelle eliminate a senso dell'articolo 265 del regolamento di contabilità generale (colonna 14 del presente prospetto)				2,672. 67	2,672. 67
	resta il carico dell'esercizio dal 1° luglio 1939 al 30 giugno 1940			14,133,847. 97	88,595,264. 29	34,580,347. 29
	da cui devono dedurre le riduzioni apportate alle somme rimaste da riscuotere sul capitolo n. 6 (articolo 268 del regolamento di contabilità generale) in			3,187,087. 98	45,925. 65	
	per avere il carico eguale a quello riportato nelle col. p ed i del conto consuntivo dell'Entrata (Prospetto I)			(a) 10,946,759. 99	(b) 88,549,338. 64	

- (a) Veggasi il risultato generale della colonna p del riassunto dell'entrata: prospetto I.
 (b) Veggasi il risultato generale della colonna i del riassunto dell'entrata: prospetto I.
 (c) Veggasi il risultato generale della colonna 3 del sub-allegato al presente allegato.
 (d) Veggasi colonne f, g, m, n, del riassunto dell'entrata: prospetto I.
 (e) Veggasi il risultato generale della colonna r del riassunto dell'entrata: prospetto I.
 (f) Veggasi il risultato generale della colonna t del riassunto dell'entrata: prospetto I.

 Questa som
 Partit
 Partit
 Nume

h) Veggasi il

ALL'ASPETTO I

atti riscuotiti
esercizio finanziario 1939-40, redatto secondo le prescrizioni dell'art. 253 del regolamento di contabilità generale.

OPERAZIONI DI CASSA										DIFFERENZE FRA LE COLONNE		
Cassa	Riscossioni	Versamenti			Versamenti in eccedenza del debito dell'esercizio 1939-40	Resto	Eliminazioni a senso dell'art. 265 del regolamento di contabilità generale	Totale credito dei contabili — Colonne 13 e 14	7 e 8, ovvero somme rimaste da riscuotere		8 e 15, ovvero residui attivi a carico degli agenti — Somme riscosse e non versate	
		in eccedenza al carico del 1938-39	dell'esercizio 1939-40	Totale delle colonne 9 e 10					sui residui del 1938-39	sulle entrate del 1939-40		
8	9	10	11	12	13	14	15	16	17	18		
576,600.85	578,941. »	»	13,578,941. »	13,578,941. »	»	13,578,941. »	»	13,578,941. »	»	10,568.25	»	
79,394.77	71,105.45	389.95	70,161.45	70,551.40	254.35	70,297.05	»	70,297.05	42,079.63	19,705.97	808.40	
138,559.51	983,484.41	2,231.02	3,926,710. »	3,928,941.02	1,096.42	3,927,844.60	21.70	3,927,866.30	8,240,117.04	634,196.77	5,618.11	
189,455. »	189,455. »	»	9,189,455. »	9,189,455. »	»	9,189,455. »	»	9,189,455. »	»	»	»	
899,819.40	915,917.36	30. »	915,878.55	915,908.55	11.56	915,896.99	»	915,896.99	1,200,696.46	5,963.81	20.37	
48,546.60	3,081.34	»	3,081.34	3,081.34	»	3,081.34	»	3,081.34	3,260,883.05	46,991.85	»	
470,000. »	470,000. »	»	470,000. »	470,000. »	»	470,000. »	»	470,000. »	»	»	»	
500,000. »	»	»	»	»	»	»	»	»	»	500,000. »	»	
300,000. »	6,000,000. »	»	56,000,000. »	56,000,000. »	»	56,000,000. »	»	56,000,000. »	»	3,300,000. »	»	
»	»	»	»	»	»	»	»	»	»	»	»	
392,888.16	402,252.90	»	402,252.90	402,252.90	»	402,252.90	»	402,252.90	187,414.13	20,413. »	»	
»	18,782.50	»	18,782.50	18,782.50	»	18,782.50	»	18,782.50	673,734.11	»	»	
595,264.29	84,583,019.96	2,650.97	^(e) 84,575,262.74	84,577,913.71	1,362.33	84,576,551.38	21.70	84,576,573.08	13,610,925.32	4,537,839.65	^(g) 6,446.88	
										13,610,925.32		
										18,148,764.97		
	2,672.67									^(c) 3,233,013.63		
595,264.29	^(d) 84,580,347.29									^(f) 14,915,751.34		
45,925.65											1,362.33	
549,338.64											^(h) 5,084.55	

^(g) Questa somma rappresenta:
 Partite da regolare L. —
 Partite da eliminare » —
 Numerario effettivamente rimasto nelle mani degli agenti e riguardante riscossioni degli ultimi giorni dell'esercizio. L. 6,446.88
 L. 6,446.88

^(h) Veggasi il risultato generale della colonna 8 del riassunto dell'entrata: prospetto I.

Capitolo n. 6 dell'entrata. — Rendite e crediti di dubbia riscossione.
(Art. 268 del regolamento di contabilità generale)

Somme rimaste da riscuotere sul capitolo n. 6, portate nel conto consuntivo per la somma ridotta come dalla seguente dimostrazione.

	RESIDUI		TOTALE
	dell'esercizio scaduto 1	degli esercizi precedenti 2	
Rendite e crediti di incerta esazione	4,212. 53	285,942. 94	290,155. 47
Rendite e crediti di incertissima esazione.	42,779. 32	2,974,941. 01	3,017,720. 33
Totali	46,991. 85	3,260,883. 95	3,307,875. 80
Riduzioni ai termini dell'articolo 268 del regolamento di contabilità generale:			
<i>a)</i> importo ridotto nella proporzione del 5 per cento per le <i>incerte</i>	210. 62	14,297. 15	14,507. 77
<i>b)</i> importo ridotto nella proporzione del 2 per cento per le <i>incertissime</i>	855. 58	59,498. 82	60,354. 40
Totale eguale all'importo dei residui risultanti al capitolo n. 6 (colonne <i>h</i> ed <i>o</i> del conto consuntivo dell'entrata - Prospetto I) .	1,066. 20	73,795. 97	74,862. 17
Somme eliminate ai sensi del regolamento di contabilità	45,925. 65	3,187,087. 98	3,233,013. 63

IONE
IL CULTO.

strazione.

TOTALE

3

290,155. 47

047,720. 33

307,875. 80

14,507. 77

60,354. 40

74,862. 17

233,013. 63

II.

CONTO CONSUNTIVO

della Spesa dell'Amministrazione del Fondo per il culto

per l'esercizio finanziario.

dal 1° luglio 1939-XVII al 30 giugno 1940-XVIII

Capitoli			Conto della competenza 1939-40			
Numero			Denominazione	Somme		
del 1938-39	del 1939-40	del 1940-41		previste	pagate	TOTALE
a	b	c	e	f	h	
			Rapporti fra le colonne			
			= $h \pm i$	= $p - l$	= $+ q - n$	
TITOLO I. — SPESA ORDINARIA						
CATEGORIA I. — SPESE EFFETTIVE.						
SPESE DI AMMINISTRAZIONE.						
1	1	1	Personale di ruolo - Stipendi ed assegni vari di carattere continuativo (<i>Spese fisse</i>)	490,000. »	462,672. 14	475,050. 09 —
2	2	2	Indennità pel Consiglio di amministrazione e per Commissioni varie - Indennità di giro agli ispettori provinciali, di missione, trasloco, trasferta ed altre al personale	26,000. »	19,557. 46	19,673. 46 —
3	3	3	Sussidi al personale in servizio nell'Amministrazione centrale	(a) 34,000. »	31,485. »	34,000. »
4	4	4	Sussidi ad impiegati cessati ed alle loro famiglie	(b) 36,000. »	32,020. »	36,000. »
5	5	5	Rimborso allo Stato per le spese d'ufficio, di stampa e di cancelleria	156,000. »	»	149,260. 25 —
6	6	6	Spesa di affitto, manutenzione e adattamento dei locali occupati dall'Amministrazione - Affitto di locali per riporre generi provenienti da prestazioni in natura e spese varie relative ai medesimi - Spese postali e telegrafiche	66,000. »	34,088. »	56,458. » —
7	7	7	Premi di operosità e di rendimento al personale in servizio nell'Amministrazione centrale e a quello degli uffici finanziari provinciali	(c) 300,000. »	280,503. 09	300,000. »
				1,408,000. »	860,325. 69	1,070,441. 80 —
DEBITO VITALIZIO.						
8	8	8	Pensioni ed indennità agli impiegati a riposo (<i>Spese fisse ed obbligatorie</i>).	650,000. »	569,019. 12	650,000. »

(a) Compresse lire 4,000 iscritte con la legge 19 giugno 1940-XVIII, n. 660.
 (b) Compresse lire 6,000 iscritte con la legge 19 giugno 1940-XVIII, n. 660.

Compresse lire
 n. 116221
 Com prese lire

Strazioni per il culto.

SPESA.

Esercizio 1939-40		Conto dei residui degli esercizi precedenti					Pagamenti	Residui	
Somme	Economie o maggiori spese	Al 1° luglio 1939 — Colonna q del conto consuntivo 1938-39	Pagati	Rimasti da pagare	TOTALE — Colonne l + m	Economie o eccedenze per assegnazioni speciali	complessivi (competenza e residui)	passivi al 30 giugno 1940	
h = g - a	i = k - e	k = n + o	l = p - f	m = q - g	n = p + q - h	o = n - k	p = f + l	q = g + m	
72. 14	475,050. 09 —	14,949. 91	6,922. 53	6,922. 53	»	6,922. 53	»	469,594. 67	12,377. 95
57. 46	19,673. 46 —	6,326. 54	193. 50	193. 50	»	193. 50	»	19,750. 96	116. »
35. »	34,000. »	»	»	»	»	»	»	31,485. »	2,515. »
20. »	36,000. »	»	1,960. »	1,750. »	210. »	1,960. »	»	33,770. »	4,190. »
	149,260. 25 —	6,739. 75	131,446. 85	131,446. 85	»	131,446. 85	»	131,446. 85	149,260. 25
38. »	56,458. » —	9,542. »	1,637. »	1,003. »	234. »	1,237. »	400. »	35,091. »	22,604. »
33. 09	300,000. »	»	20,940. 90	20,459. 96	»	20,459. 96	(d) 480. 94	300,963. 05	19,496. 91
25. 69	1,070,441. 80 —	37,558. 20	163,100. 78	161,775. 84	444. »	162,219. 84	880. 94	1,022,401. 53	210,560. 11
9. 12	650,000. »	»	94,316. 11	67,249. 95	16,660. 81	83,910. 76	10,405. 35	636,269. 07	97,641. 69

Comprese lire 100,000 inserite con i decreti ministeriali 20 dicembre 1939-XVIII, n. 130044 (lire 50,000) e 19 giugno 1940-XVIII, n. 116221 (lire 50,000).

Comprese lire 388.80 per somma perentia agli effetti amministrativi.

istrazione per il culto.

SPESA.

Segue P

Somme		Conto dei residui degli esercizi precedenti						Pagamenti	Residui
TOTALE — Colonne 1 + g		Economie o maggiori spese	Al 1° luglio 1939 — Colonna q del conto consuntivo 1938-39	Pagati	Rimasti da pagare	TOTALE — Colonne l + m	Economie o eccedenze per assegnazioni speciali	complessivi (competenza e residui)	passivi al 30 giugno 1940
b	a + q - n	i = h - e	k = n ± o	l = p - f	m = q - g	n = p + q - h	o = n - k	p = f + i	q = g + m
000. »	213,638. 90	— 12,361. 10	63,402. 35	63,402. 35	»	63,402. 35	»	219,402. 35	57,638. 90
999. 75	336,885. 40	— 63,114. 60	454,155. 45	67,590. 32	177,150. 03	244,740. 35	— 209,415. 10	136,590. 07	445,035. 68
614. 15	57,058. 26	— 32,941. 74	6,067. 63	5,611. »	114. »	5,725. »	— 342. 63	54,225. 15	8,558. 11
28. 20	947,188. 60	— 2,811. 40	546,565. 44	179,152. 83	285,309. 78	464,462. 61	— ^(b) 82,102. 83	910,481. 03	501,170. 18
99. 90	28,635. 40	— 2,864. 60	5,000. »	5,000. »	»	5,000. »	»	33,299. 90	335. 50
21. 75	1,664,076. 74	— 15,923. 26	747,975. 82	379,155. 96	233,645. 28	612,801. 24	— ^(d) 135,174. 58	1,632,077. 71	644,800. 27
40. 10	539,908. 38	— 91. 62	136,585. 35	54,729. 32	47,538. 76	102,268. 08	— ^(e) 34,317. 27	521,269. 42	120,907. 04
50. »	699,050. »	— 950. »	264,500. »	165,221. »	38,479. »	203,700. »	— ^(f) 60,800. »	773,271. »	129,479. »
39. 95	3,878,859. 12	— 22,640. 88	1,700,626. 61	788,259. 11	604,972. 82	1,388,231. 93	— 312,394. 68	3,870,399. 06	1,396,691. 99

Comprese lire 12,881.20 per somma perenta agli effetti amministrativi.

Comprese lire 6,179 per somma perenta agli effetti amministrativi.

Somma perenta agli effetti amministrativi.

Capitoli				Conto della competenza esercizio 1939-40		
Numero			Denominazione	previste	pagate	TOTALE — — — + h + q - n
del 1938-39	del 1939-40	del 1940-41				
a	b	c	d	e = h + i	f = p - l	g
SPESE DISPOSTE DA LEGGI E DA DECRETI LEGISLATIVI.						
17	17	17	Pensioni monastiche ed assegni vitalizi (<i>Spese fisse ed obbligatorie</i>)	55,000. »	3,896. 70	50,000. »
18	18	18	Assegni ai membri delle collegiate ed agli investiti di benefizi e cappellanie soppresse - Assegni ai canonici della Cattedrale di Agrigento (<i>Spese fisse ed obbligatorie</i>)	30,000. »	15,123. 72	28,000. »
19	19	19	Assegni al clero di Sardegna (<i>Spese fisse</i>)	1,000,000. »	959,989. 60	000,000. »
20	20	20	Assegni a chiese parrocchiali ed annualità diverse passate a carico del Fondo per il culto dalle cessate Casse ecclesiastiche ed in disgravio dello Stato (<i>Spese fisse ed obbligatorie</i>)	440,000. »	331,974. 79	439,909. »
21	21	21	Assegni alla istruzione pubblica ed alla beneficenza (<i>Spese fisse</i>)	479,000. »	322,700. »	479,000. »
22	22	22	Custodia e conservazione di chiese ed annessi edifici monumentali (<i>Spese fisse</i>)	99,400. »	80,251. 26	99,376. 26
23	23	23	Supplementi di congrua ai parroci ed ai vicari e cappellani curati, nonché ai canonici delle chiese cattedrali e palatine ed ai vescovi - Assegni agli economi spirituali durante le vacanze - Emolumenti di servizio e di riposo al clero e dotazioni fisse a chiese o ad enti religiosi nelle provincie dell'ex-regime austro-ungarico (Regi decreti 29 gennaio 1931-IX, nn. 227 e 228 e Regi decreti-legge 5 luglio 1934-XII, n. 1178, convertito nella legge 18 aprile 1935-XIII, n. 931 e 27 giugno 1937-XV, n. 1033) (<i>Spese fisse ed obbligatorie</i>)	(e) 74,839,000. »	71,076,344. 24	839,000. »
				76,942,400. »	72,790,280. 31	935,285. 26

- (a) Comprensive lire 2,698 per somma perentia agli effetti amministrativi.
 (b) Comprensive lire 3,405.60 per somma perentia agli effetti amministrativi.
 (c) Somma perentia agli effetti amministrativi.

Comprensive lire
 Comprensive lire
 spese obbligatorie

Straziado per il culto.

SPESA.

Segue P.

Competenza esercizio 1939-40		Conto dei residui degli esercizi precedenti					Pagamenti	Residui	
Somma	Economie o maggiori spese	Al 1° luglio 1939 — Colonna q del conto consuntivo 1938-39	Pagati	Rimasti da pagare	TOTALE — Colonne l + m	Economie o eccedenze per assegnazioni speciali	complessivi (competenza e residui)	passivi al 30 giugno 1940	
h = r + g + q - n	i = h - e	k = n ± o	l = p - f	m = q - g	n = p + q - h	o = n - k	p = f + l	q = g + m	
396.70	50,000. »	5,000. »	90,208.51	414.48	44,730.77	45,145.25	(a) 45,063.26	4,311.18	90,834.07
23.72	28,000. »	2,000. »	27,139.07	572.91	13,650.42	14,223.33	(b) 12,915.74	15,696.63	26,526.70
89.60	000,000. »	»	108,901.81	90,442.50	15,414.71	105,857.21	(c) 3,044.60	1,050,432.10	55,425.11
74.79	439,909. »	91. »	149,154.87	66,881.82	41,825.03	108,706.85	(d) 40,448.02	398,856.61	149,759.24
00. »	479,000. »	»	114,472. »	88,473. »	17,500. »	105,973. »	(e) 8,499. »	411,173. »	173,800. »
51.26	99,376.26	23.74	15,148. »	15,148. »	»	15,148. »	»	95,399.26	19,125. »
44.24	839,000. »	»	4,504,054.99	4,502,386.08	»	4,502,386.08	(e) 1,668.91	75,578,730.32	3,762,655.76
80.31	935,285.26	7,114.74	5,009,079.25	4,764,318.79	133,120.93	4,897,439.72	111,639.53	77,554,599.10	4,278,125.88

Comprese lire 4,713.30 per somma perentia agli effetti amministrativi.

Comprese lire 40,000 per effetto della legge 19 giugno 1940-XVIII, n. 660, e lire 499,000 prelevate dal Fondo di riserva per le spese obbligatorie e d'ordine (capitolo n. 34) col decreto ministeriale 27 giugno 1940-XVIII, n. 364.