

## Crediti e titoli vari di credito.

Numero delle partite		DESCRIZIONE DELLE PARTITE	Consistenza al 1° luglio 1939	Variazioni avvenute durante l'esercizio 1939-40		Consistenza al 30 giugno 1940
del 1938-39	del 1939-40			in aumento	in diminuzione	
		<i>Titoli vari di credito.</i>				
1	1	a) Fondi pubblici dello Stato o garantiti dallo Stato:				
		Consolidato 3.50 per cento . . . . .	996,100. »	»	»	996,100. »
		Obbligazioni del debito redimibile 3 per cento . . . . .	871,500. »	»	»	871,500. »
		Id. ferroviarie . . . . .	834,500. »	»	»	834,500. »
		Rendita 5 per cento 1935-XIV . . . . .	20,943,100. »	100,000. »	»	21,043,100. »
		b) Fondi privati:				
		Azioni della Società Anonima Immobiliare Trentina . .	32,900. »	»	»	32,900. »
			23,678,100. »	100,000. »	»	23,778,100. »
2	2	Partita in corso di sistemazione riflettente somme impegnate e rimaste da pagare per acquisto di terreni, con fondi provenienti da vendita di titoli o da accantonamento di disponibilità (art. 39 Bilancio Spesa 1939-40)	3,705,760. 65	700,000. »	74,973. 82	4,330,786. 83
3	3	Partita in corso di sistemazione riflettente somme impegnate rimaste da pagare per acquisto di terreni, con fondi provenienti da vendita di altri terreni (art. 40 Bilancio Spesa 1939-40) . . . . .	178,130. 60	99,283. 90	7,325. 50	269,589. »
4	4	Disponibilità accantonate per investimenti patrimoniali . .	»	700,000. »	700,000. »	»
		Totale del Conto generale B . . . . .	27,561,991. 25	1,599,283. 90	782,799. 32	28,378,475. 83
				+ 816,484. 58		

Consistenza  
al  
30 giugno 1940

996,100. >

871,500. >

834,500. >

21,043,100. >

32,900. >

23,778,100. >

4,330,786. 83

269,589. >

28,378,475. 83

CONTO GENERALE C

IMMOBILI, MOBILI, OGGETTI E BENI DIVERSI

CORPORAZIONI

CULTURA

SCAMBI

## Immobili, mobili, oggetti e beni diversi.

Numero delle partite		DESCRIZIONE DELLE PARTITE	Consistenza al 1° luglio 1939	Variazioni avvenute durante l'esercizio 1939-40		Consistenza al 30 giugno 1940
del 1938-39	del 1939-40			in aumento	in diminuzione	
1	1	Beni immobili (a) . . . . .	226,193,244. 76	212,027. 78	134,636. »	226,270,636. 54
2	2	Mobilio e masserizie pel servizio generale . . . . .	2,068,465. 34	385,258. 20	88,623. 51	2,365,100. 03
3	3	Macchine, strumenti e oggetti diversi . . . . .	2,965,459. 16	1,346,257. 85	353,413. 87	3,958,303. 14
4	4	Armi dei militi forestali . . . . .	17,974. 60	175. »	50. »	18,099. 60
5	5	Sellerie e bardature . . . . .	32,787. 30	3,729. »	3,679. 30	32,837. »
6	6	Equini di servizio, ecc. . . . .	198,625. »	28,385. »	62,570. »	164,440. »
Totale del Conto generale C . . .			231,476,556. 16	1,975,832. 88	642,972. 68	232,809,416. 31
				+ 1,332,860. 15		

(a) Vedasi allegato n. 2.

STATO  
DEMANIALI.

Consistenza  
al  
30 giugno 1940

226,270,636.54

2,365,100.08

3,958,303.14

18,099.60

32,837. >

164,440. >

232,809,416.81

CONTO GENERALE D

**MATERIALE SCIENTIFICO E ARTISTICO**

CORPORAZIONI

CULTURA

SGAMBI

## Materiale scientifico e artistico.

Numero delle partite		DESCRIZIONE DELLE PARTITE	Consistenza al 1° luglio 1939	Variazioni avvenute durante l'esercizio 1939-40		Consistenza al 30 giugno 1940
del 1938-39	del 1939-40			in aumento	in diminuzione	
1	1	Biblioteche, libri e manoscritti . . . . .	407,444. 41	30,874. 15	44,003. 20	394,315. 36
2	2	Musei e collezioni . . . . .	51,553. 10	1,680. »	»	53,233. 10
		Totale del Conto generale D . . . . .	458,997. 51	32,554. 15	44,003. 20	447,548. 46
				— 11,449. 05		

STATO  
DEMANIALI.

Consistenza  
al  
30 giugno 1940

394,815.36

53,233.10

447,548.46

CONTO GENERALE G

PASSIVITÀ DIVERSE

---

CORPORAZIONI

CULTURA

SCAMBI

## Passività diverse.

Numero delle partite		DESCRIZIONE DELLE PARTITE	Consistenza al 1° luglio 1939	Variazioni avvenute durante l'esercizio 1939-40		Consistenza al 30 giugno 1940
del 1938-39	del 1939-40			in aumento	in diminuzione	
1	1	Canoni, censi, livelli, altre prestazioni, ecc., gravanti sui beni immobili dell'Azienda. . . . .	811,053. 19	»	»	811,053. 19
3	2	Partita in corso di sistemazione relativa a somme accertate e rimaste da riscuotere o da versare per vendita di fondi pubblici (art. 18 Bilancio Entrata) . .	198,791. 70	»	»	198,791. 70
4	3	Partita in corso di sistemazione relativa alle somme accertate e rimaste da riscuotere per vendite di beni dell'Azienda (art. 19 Bilancio Entrata) . . . . .	19,998. 42	»	»	19,998. 42
5	4	Residui passivi per somme non riscosse dai creditori per effetto di perenzione biennale e introitate alla contabilità speciale dell'Azienda, a norma dell'art. 78 del regolamento approvato con Regio decreto 5 ottobre 1933, n. 1577 . . . . .	10,642. 90	600. 95	7,320. 75	3,923. 10
7	5	Mutuo di lire 800,000 contratto dell'ex-Ente del Parco Nazionale di Abruzzo con la Cassa Depositi e Prestiti per provvedere alle spese di impianto e di funzionamento del Parco . . . . .	1,426,997. 52	»	36,589. 68	1,390,407. 84
8	6	Mutuo di lire 350,000 contratto dall'ex-Ente del Parco Nazionale di Abruzzo con l'Istituto Nazionale Fascista della Previdenza Sociale per spese di funzionamento del Parco . . . . .	171,090. 80	»	42,772. 70	128,318. 10
9	7	Mutuo di lire 150,000 contratto dall'ex-Ente del Parco Nazionale di Abruzzo con il Banco di Napoli (Sezione di Credito fondiario) per spese di funzionamento del Parco . . . . .	255,675. 40	»	13,456. 60	242,218. 80
Totale del Conto generale G . . .			2,894,249. 93	600. 95	100,139. 73	2,794,711. 15
				— 99,538. 78		

Consistenza  
al  
30 giugno 1940

811,053. 19

198,791. 70

19,998. 42

3,923. 10

1,390,407. 84

128,318. 10

242,218. 80

2,794,711. 15

SEZIONE SECONDA

---

**DIMOSTRAZIONE DI CONCORDANZA**  
**TRA GLI ACCERTAMENTI DI COMPETENZA DEL BILANCIO**  
**ED IL CONTO DEL PATRIMONIO**

---

CORPORAZIONI

CULTURA

SGAMBI



## Conto dell'entrata accertata in bilancio in relazione al conto del patrimonio.

CATEGORIE DEL BILANCIO DELL'ENTRATA	ACCERTAMENTO totale secondo il bilancio	ENTRATE PROVENIENTI DAL PATRIMONIO		ENTRATE depurate dei movimenti patrimoniali
		Diminuzioni di attività	Aumenti di passività	
1	2	3	4	5
I. — Entrate effettive . . . . .	34,587,052. 41	92,458. 50	600. 95	34,493,992. 96
II. — Movimento di capitali . . . . .	799,283. 90	799,283. 90	»	»
III. — Operazioni per conto di terzi . . . . .	749,169. 98	»	»	749,169. 98
		891,742. 40	600. 95	
Risultanze:		892,343. 35		
Trasformazioni patrimoniali . . . . .				
Entrate depurate . . . . .				35,243,162. 94
Accertamento totale secondo il bilancio . . . . .	36,135,506. 29			36,135,506. 29

N. B. — Gli aumenti e le diminuzioni nelle attività e passività indicate nelle colonne 3, 4, 8 e 9 si rilevano dai riassunti dei prospetti riassuntivi delle variazioni, inseriti alle pagine 2066, 2067, 2068 e 2069.

## RIEPILOGO.

	Accertamenti di bilancio	Movimenti patrimoniali	Somme depurate
ENTRATE . . . . .	36,135,506. 29	892,343. 35	35,243,162. 94
SPESE . . . . .	36,135,506. 29	2,914,213. 68	33,221,292. 61
Miglioramento patrimoniale derivante dalla gestione di bilancio che trova riscontro: nella eccedenza delle spese sulle entrate per movimenti patrimoniali	»		+ 2,021,870. 33
		+ 2,021,870. 33	

certamenti di competenza del bilancio ed il conto del patrimonio.

AZIENDA DI STATO  
PER LE FORESTE DEMANIALI.

Conto della spesa accertata in bilancio in relazione al conto del patrimonio.

ENTRATE depurate dei movimenti patrimoniali 5	CATEGORIE DEL BILANCIO DELLA SPESA 6	ACCERTAMENTO totale secondo il bilancio 7	SPESE COSTITUENTI INCREMENTO DEL PATRIMONIO		SPESE depurate dei movimenti patrimoniali 10
			Aumenti di attività 8	Diminuzioni di passività 9	
34,493,992. 96	I. — Spese effettive . . . . .	34,587,052. 41	2,022,110. 80	92,818. 98	32,472,122. 63
»	II. — Movimento di capitali . . . . .	799,283. 90	799,283. 90	»	»
749,169. 98	III. — Operazioni per conto di terzi . . . . .	749,169. 98	»	»	749,169. 98
	Risultanze:		2,821,394. 70	92,818. 98	
	Trasformazioni patrimoniali . . . . .		2,914,213. 68		
35,243,162. 94	Spese depurate . . . . .				33,221,292. 61
	Accertamento totale secondo il bilancio . . . . .	36,135,506. 29	36,135,506. 29		

unti dei prospetti

e depurate

243,162. 94

221,292. 61

021,870. 33

CORPORAZIONE

CULTURA

SCAMBI

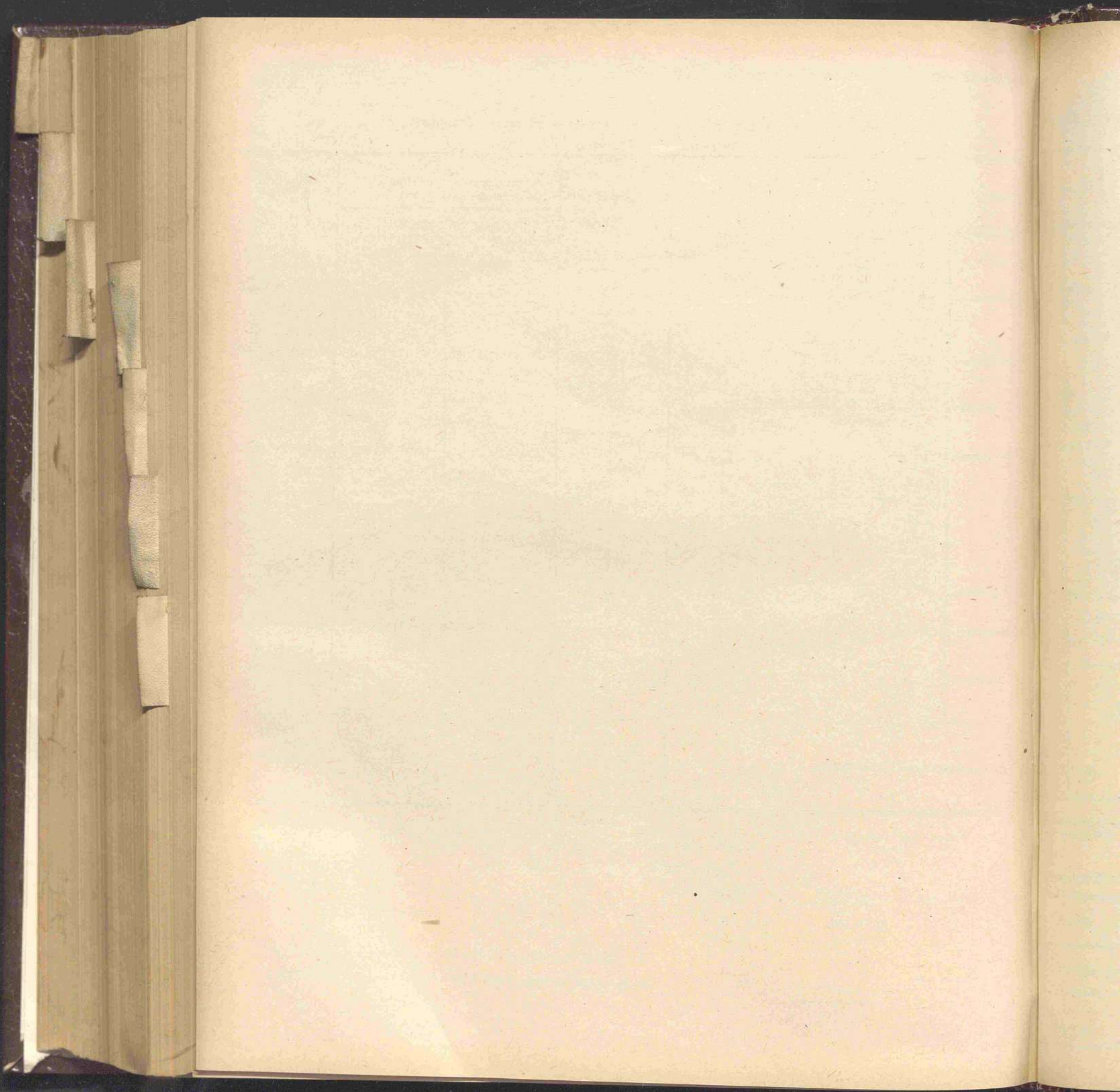

SEZIONE TERZA

---

**CONTO GENERALE RIASSUNTIVO**  
**DELLE RENDITE E DELLE SPESE**  
**E DI ALTRI AUMENTI E DIMINUZIONI PATRIMONIALI**

---

CORPORAZIONI

CULTURA

SCAMBI

PARTE ATTIVA		SOMME
GESTIONE DEL BILANCIO DI COMPETENZA.		
1	Entrata di bilancio depurata dei movimenti patrimoniali . . . . .	35,243,162.94
GESTIONE DEI RESIDUI DI BILANCIO.		
2	Diminuzione nei residui passivi:	
	per rettificazioni e più esatti accertamenti . . . . . L. »	
	per cessazioni di partite . . . . . » 41,351.30	41,351.30
3	Spese imputate ai residui passivi per acquisti di mobilia e masserizie per servizio generale . . . . .	174,344.65
GESTIONE DEL PATRIMONIO NON FINANZIARIO.		
4	Aumenti nei crediti e titoli di credito:	35,458,858.80
	per sopravvenienze attive . . . . . L. 100,000. »	100,000. »
5	Aumenti nei beni immobili, mobili e oggetti vari:	
	per prodotti di industrie . . . . . L. 1,244.40	
	per rettificazioni e più esatti accertamenti . . . . . » 133,779.06	
	per sopravvenienze attive . . . . . » »	135,023.46
6	Aumenti nel materiale scientifico ed artistico:	
	per rettificazioni e più esatti accertamenti . . . . . L. »	
	per sopravvenienze attive . . . . . » »	»
7	Diminuzioni nelle passività diverse:	
	per rettificazioni e più esatti accertamenti . . . . . L. »	
	per cessazioni, abbuoni, ecc. di passività varie . . . . . » 7,320.75	7,320.75
	Totale parte attiva . . . . .	35,701,203.10

N. B. — I dati relativi alla gestione del bilancio di competenza si rilevano dalle colonne 5 e 10 della Sezione II; quelli relativi alle gestioni dei residui di bilancio e del patrimonio dai prospetti riassuntivi delle variazioni verificatesi nelle attività e passività inseriti alle pagine 2066 a 2069.

CONTO DELLE RENDITE, SPESE, ECC.		SOMME
	Entrate ed altri aumenti attivi, come sopra . . . . .	35,701,203.10
	Spese ed altre diminuzioni passive come sopra . . . . .	33,422,417.34
	Aumento nella consistenza patrimoniale . . . . .	2,278,785.76

Riassunto e dimostrazioni

Sostanza at

Sostanza at

DITE e delle SPESE e di altri aumenti e diminuzioni patrimoniali.

SOMME	PARTE PASSIVA	SOMME
	GESTIONE DEL BILANCIO DI COMPETENZA.	
35,243,162.94	1 Spese di bilancio depurate dei movimenti patrimoniali . . . . .	33,221,292.61
	GESTIONE DEI RESIDUI DI BILANCIO.	
	2 Diminuzione nei residui attivi della Categoria I e II: per rettificazioni e più esatti accertamenti. . . . .	»
		33,221,292.61
	GESTIONE DEL PATRIMONIO NON FINANZIARIO.	
41,351.30 174,344.65	3 Diminuzione nei crediti e titoli di credito: per rettificazioni e più esatti accertamenti . . . . . L. » per cessazioni, perdite ecc. . . . . » »	»
35,458,858.89		
100,000. »	4 Diminuzione nei beni immobili, mobili e oggetti vari: per impiego di dotazioni . . . . . L. » per rettificazioni e più esatti accertamenti . . . . . » 30,882.70 per cessazioni, perdite, ecc. . . . . » 143,806.33	»
		180,689.03
135,023.46	5 Diminuzioni nel materiale scientifico ed artistico: per rettificazioni e più esatti accertamenti . . . . . » » per cessazioni, perdite ecc. . . . . L. 20,435.70	»
		20,435.70
»	6 Aumenti nelle passività diverse: per rettificazioni e più esatti accertamenti. . . . .	»
7,320.75		
35,701,203.10	Totale parte passiva . . . . .	33,422,417.34
	Miglioramento patrimoniale . . . . .	2,278,785.75
	Bilancio . . . . .	35,701,203.10

quelli relativi alle  
le attività e passi-

Riassunto e dimostrazione.

SOMME	RISULTANZE DELLA SITUAZIONE PATRIMONIALE	SOMME
35,701,203.10	Sostanza attiva netta al 1° luglio 1939 (vedi riassunto dei conti generali) . . . . .	245,983,166.17
33,422,417.34	Sostanza attiva netta al 30 giugno 1940 (vedi riassunto dei conti generali) . . . . .	248,261,951.93
2,278,785.75	Aumento nella consistenza patrimoniale . . . . .	2,278,785.76

CORPORAZIONE

CULTURA

SCAMBI

RIASSUNTO DELLE OPERAZIONI DI ACCREDITAMENTO E DI ADEBITAMENTO ESEGUITE NEL 1939-40  
sul conto corrente fruttifero dell'Azienda di Stato per le foreste demaniali  
istituito presso la Cassa depositi e prestiti (art. 11 della legge 5 gennaio 1933, n. 30).

RISCOSSIONI EFFETTUATE.	PAGAMENTI ORDINATI.
Fondo disponibile al 1° luglio 1939 . . . . L. 1,152,842. 53	Mandati ammessi a pagamento dalla Cassa de- positi e prestiti nell'esercizio . . . . L. 31,096,029. 30
ENTRATE ORDINARIE.	Fondo disponibile al 30 giugno 1940 (a):
Interessi dei fondi pubblici emessi o garan- titi dallo Stato di proprietà dell'Azienda e di quelli depositati in conto corrente presso la Cassa depositi e prestiti . . . L. 1,129,639. 20	per spese varie . . . . . L. 1,573,758. 34
Reddito delle foreste . . . . . » 27,924,026. 91	per le spese di cui all'arti- ticolo 121 Regio decreto 30 dicembre 1923, nume- ro 3267 . . . . . » 269,589. »
Concorso dello Stato pel mantenimento del Parco del Gran Paradiso . . . . . » 180,000. »	_____ » 1,843,347. 34
Concorso dello Stato pel mantenimento del Parco Nazionale d'Abruzzo . . . . . » 180,000. »	
Concorso dello Stato pel mantenimento del Parco Nazionale dello Stelvio . . . . . » 80,000. »	
Entrate del Parco del Gran Paradiso . . . » 16,852. 90	
» del Parco dell'Abruzzo . . . . . » 355,641. 83	
» dello Stelvio . . . . . » 5,093. 90	
» » del Cireo . . . . . » 6,630. »	
Entrate ordinarie diverse . . . . . » 188,164. 67	
ENTRATE STRAORDINARIE.	
Contributo costruzione strade interpoderali. » 59,243. 23	
Entrate diverse ed eventuali. . . . . » 121,222. 67	
MOVIMENTO DI CAPITALI.	
Vendita di fondi pubblici dello Stato o ga- rantiti dallo Stato . . . . . » »	
Vendita di terreni di proprietà del Dema- nio forestale. . . . . » 99,283. 90	
Prelevamento di disponibilità accantonate per investimenti patrimoniali . . . . . » 700,000. »	
Operazioni per conto di terzi:	
Entrate dei demani comunali ammini- strati dall'A. S. F. D. . . . . » 740,734. 90	
Totale . . . L. 32,939,376. 64	Totale . . . L. 32,939,376. 64

(a) Vedasi nota (b) conto generale A e sub-allegato n. 1.

Dimostrazione di concordanza fra le scritture dell'Azienda di Stato per le Foreste Demaniali  
 e i risultati del conto corrente presso la Cassa Depositi e Prestiti.

Fondo di cassa al 1° luglio 1939 . . . . . L.	»	1,220,446. 03
Ammontare delle entrate versate . . . . . »	»	31,786,534. 14
		33,006,980. 14
Ammontare dei mandati emessi nell'esercizio . . . . . »	31,096,029. 30	
Importo dei mandati riprodotti al 30 giugno 1939 trasportati all'esercizio finanziario 1939-40 . . . . . »	+ 67,603. 50	
Totale . . . . L.	31,163,632. 80	
Importo dei mandati inestinti al 30 giugno 1940 da trasportare all'esercizio finanziario 1940-41 . . . . . »	- 63,287. 30	
Pagamenti eseguiti nell'esercizio . . . . . »		31,100,345. 50
Fondo di cassa al 30 giugno 1940 . . . . L.		1,906,634. 64

CORPORAZIONE

CULTURA

SGAMBI



Situazione patrimoniale delle singole foreste dell'Azienda di Stato per le foreste demaniali al 30 giugno 1940.

FORESTA			VALORE DI STIMA al 1° luglio 1939	Note	VARIAZIONI		VALORE DI STIMA al 30 giugno 1940
Vocabolo	Note	Ufficio			in aumento	in diminuzione	
Cansiglio . . . . .	a	Vittorio Veneto	14,930,449. 92	f	»	»	14,930,449. 92
Somadida . . . . .	a	Pieve di Cadore	1,797,201. 50	»	»	»	1,797,201. 50
Valle Imperina . . . . .	b	Belluno	66,799. 50	»	»	»	66,799. 50
Vincheto Celarda . . . . .	c	Feltre	150,000. »	»	57,000. »	»	207,000. »
Valsolda . . . . .	c	Como	77,776. »	»	»	»	77,776. »
Dolcè . . . . .	c	Verona	141,270. »	»	»	»	141,270. »
Anfo . . . . .	b	Brescia	112,679. 30	»	»	»	112,679. 30
Belluno Veronese . . . . .	c	Verona	136,674. »	»	»	»	136,674. »
Giazza . . . . .	b	»	458,236. 99	»	13,900. »	»	472,136. 99
Legnoli . . . . .	b	Brescia	79,164. »	»	»	»	79,164. »
Fontana . . . . .	a	»	1,148,690. »	»	»	»	1,148,690. »
Legnach . . . . .	b	»	59,900. »	»	»	»	59,900. »
Fratte . . . . .	b	Verona	138. »	»	»	»	138. »
Monte Baldo . . . . .	c	»	608,035. 60	»	22,800. »	»	630,835. 60
Tenuta Pioppeti di Bagnara . .	b	Ravenna	»	e	»	»	»
Bosco Panfilia . . . . .	c	»	364,000. »	»	»	»	364,000. »
Bocche di Po . . . . .	b	Treviso	2,185,948. 60	»	»	»	2,185,948. 60
Pineta di Ravenna . . . . .	a	Ravenna	1,791,655. »	»	»	»	1,791,655. »
Po di Volano . . . . .	b	»	70,000. »	»	»	»	70,000. »
Parco Nazionale Gran Paradiso	c	Aosta	439,400. 25	f	»	»	439,400. 25
Penna Lame Zatta . . . . .	a	Genova	1,779,300. »	»	»	»	1,779,300. »
Cadibona . . . . .	a	Savona	313,870. »	»	»	»	313,870. »
Gerbonte-Cavernasecca-Marta .	b	Imperia	831,682. »	»	97. 50	»	831,779. 50
Vacchè . . . . .	b	Cuneo	494,787. »	g	»	»	494,787. »
Da riportare . . . . .			28,037,657. 66		93,797. 50	»	28,131,455. 16

Lerone . . .

Val d'Ozol

Alta Val B

Castagneti

Idria I.

Idria II.

Tarvisio.

Fusine Va

Segherie

Ex-forte l

Tarnova c

Panovizza

Postumia

Sabotino

Padegnizz

Fondo ex

Stermeriz

Cresa . . .

Moistrocc

Clana . . .

Fondi va

Diritti d

Dol . . .

giugno 1940.

Situazione patrimoniale delle singole foreste dell'Azienda di Stato per le foreste demaniali al 30 giugno 1940.

VALORE DI STIMA al 30 giugno 1940	FORESTA			VALORE DI STIMA al 1° luglio 1939	Note	VARIAZIONI		VALORE DI STIMA al 30 giugno 1940
	Vocabolo	Note	Ufficio			in aumento	in diminuzione	
14,930,449.92			<i>Riporto . . .</i>	28,037,657.66		93,797.50	»	28,131,455.16
1,797,201.50			Lerone . . . . .	518,998. »	e	»	»	518,998. »
66,799.50			Val d'Ozola . . . . .	998,576. »	»	»	»	998,576. »
207,000. »			Alta Val Parma . . . . .	1,172,014. »	»	»	»	1,172,014. »
77,776. »			Castagneti di Ferriere . . . . .	2,000. »	»	»	»	2,000. »
141,270. »			Idria I. . . . .	4,748,850. »	»	»	»	4,748,850. »
112,679.30			Idria II. . . . .	2,245,700. »	»	»	»	2,245,700. »
136,674. »			Tarvisio. . . . .	26,000. »	»	»	»	26,000. »
472,136.99			Fusine Val Romana . . . . .	2,571,231.50	f	»	80,000. »	2,491,231.50
79,164. »			Segherie . . . . .	58,100. »	»	»	»	58,100. »
1,148,690. »			Ex-forte Hensel . . . . .	9,000. »	»	»	»	9,000. »
59,900. »			Tarnova della Selva . . . . .	13,591,700. »	»	»	»	13,591,700. »
138. »			Panovizza. . . . .	157,382. »	»	»	»	157,382. »
630,835.60			Postumia . . . . .	1,000,000. »	»	»	»	1,000,000. »
»			Sabotino . . . . .	112,500. »	»	»	»	112,500. »
364,000. »			Padegnizza . . . . .	576,348.50	»	»	4,500. »	571,848.50
2,185,948.60			Fondo ex-Spada . . . . .	10,000. »	»	»	»	10,000. »
1,791,655. »			Stermerizza Prosecco . . . . .	154,600. »	»	»	»	154,600. »
70,000. »			Cresa . . . . .	248,000. »	»	»	»	248,000. »
439,400.35			Moistrocca. . . . .	296,000. »	»	»	»	296,000. »
1,779,300. »			Clana. . . . .	1,279,000. »	g	»	»	1,279,000. »
313,870. »			Fondi vari . . . . .	843,345. »	»	»	»	843,345. »
831,779.50			Diritti di pesca . . . . .	84,000. »	»	»	»	84,000. »
494,787. »			Dol . . . . .	8,561,800. »	»	18,000. »	»	8,579,800. »
28,131,455.16			<i>Da riportare . .</i>	67,302,802.66		111,797.50	84,500. »	67,330,100.16

CORPORAZIONE

CULTURA

SCABBI

Situazione patrimoniale delle singole foreste dell'Azienda di Stato per le foreste demaniali al 30 giugno 1940.

FORESTA			VALORE DI STIMA al 1° luglio 1939	Note	VARIAZIONI		VALORE DI STIMA al 30 giugno 1940
Vocabolo	Note	Ufficio			in aumento	in diminuzione	
		<i>Riporto . . .</i>	67,302,802. 66		141,797. 50	84,500. »	67,330,100. 16
S. Marco di Montona . . . . .	<i>d</i>	Montona	2,095,744. 30	»	»	»	2,095,744. 30
Corneria . . . . .	<i>d</i>	»	74,925. »	»	»	»	74,925. »
Leme . . . . .	<i>d</i>	»	784,242. »	»	»	»	784,242. »
Siana . . . . .	<i>d</i>	»	»	»	»	»	»
Lisignamoro . . . . .	<i>d</i>	»	»	»	»	»	»
Vidorno . . . . .	<i>d</i>	»	60,540. »	»	»	»	60,540. »
Cadino . . . . .	<i>d</i>	Cavalese	6,414,200. »	»	»	»	6,414,200. »
Campo a Molina . . . . .	<i>d</i>	»	2,200. »	»	»	»	2,200. »
Casa forestale ed accessori in Cavalese . . . . .	<i>d</i>	»	100,000. »	»	»	»	100,000. »
Deposito legname Predazzo . .	<i>d</i>	»	45,000. »	»	»	»	45,000. »
Paneveggio . . . . .	<i>d</i>	»	8,701,700. »	»	58,320. »	»	8,760,020. »
Essiccatoio Cavalese . . . . .	<i>c</i>	»	220,000. »	»	»	»	220,000. »
S. Martino Castrozza . . . . .	<i>d</i>	Primiero	1,813,883. 15	»	»	»	1,813,883. 15
Valzanca . . . . .	<i>d</i>	»	604,200. »	»	»	»	604,200. »
Valsorda . . . . .	<i>d</i>	»	577,200. »	»	»	»	577,200. »
Casa in Caoria . . . . .	<i>d</i>	»	50,000. »	»	»	»	50,000. »
Segheria Caoria . . . . .	<i>d</i>	»	267,000. »	»	»	»	267,000. »
Latemar . . . . .	<i>d</i>	Bolzano	5,608,000. »	»	»	»	5,608,000. »
Passiria . . . . .	<i>d</i>	»	590,000. »	»	»	»	590,000. »
Selva Nera . . . . .	<i>d</i>	»	524,000. »	»	»	»	524,000. »
Chiusa . . . . .	<i>d</i>	»	328,000. »	»	»	»	328,000. »
		<i>Da riportare . . .</i>	96,163,637. 11		170,117. 50	84,500. »	96,249,254. 61

Situazione patrimoniale delle singole foreste dell'Azienda di Stato per le foreste demaniali al 30 giugno 1940.

VALORE DI STIMA al 30 giugno 1940	FORESTA			VALORE DI STIMA al 1° luglio 1939	Note	VARIAZIONI		VALORE DI STIMA al 30 giugno 1940
	Vocabolo	Note	Ufficio			in aumento	in diminuzione	
			<i>Riporto . . .</i>	96,163,637. 11		170,117. 50	84,500. »	96,249,254. 61
67,330,100. 16			Casa e rimessa in Bolzano . . .	153.000. »	»	»	»	153.000. »
2,095,744. 30			Solda . . . . .	190,600. »	»	335. 11	»	190,935. 11
74,925. »			Vipiteno . . . . .	84,224. »	»	»	»	84,224. »
784,242. »			Limentre . . . . .	780,249. 70	»	»	»	780,249. 70
»			Acquerino . . . . .	947,000. »	»	»	»	947,000. »
»			Boscolungo . . . . .	5,592,477. 85	g	»	3,500. »	5,588,977. 85
60,540. »			Lizzano Belvedere . . . . .	1,550,000. »	»	»	»	1,550,000. »
6,414,200. »			Vallombrosa . . . . .	4,914,904. »	»	»	»	4,914,904. »
2,200. »			S. Antonio . . . . .	165,176. »	»	»	»	165,176. »
100,000. »			Alberghi e Fabbricati . . . . .	2,085,397. »	»	»	»	2,085,397. »
45,000. »			Villa « La Favorita » in Firenze	1,203,828. 25	f	»	»	1,203,828. 25
8,760,020. »			Camaldoli . . . . .	3,062,600. 50	»	»	»	3,062,600. 50
220,000. »			Badia Prataglia zona Romagna . . . . .	443,191. »	»	»	11,536. »	431,655. »
1,813,883. 15			Badia Prataglia 1ª zona Toscana	736,092. 49	e	»	»	736,092. 49
604,200. »			Podere Storca . . . . .	20,974. »	»	»	»	20,974. »
577,200. »			Podere Stradella . . . . .	14,858. »	»	»	»	14,858. »
50,000. »			Podere Corezzo . . . . .	50,255. »	»	»	»	50,255. »
267,000. »			Podere 2ª zona Toscana . . . . .	64,714. »	»	»	»	64,714. »
5,608,000. »			Podere Acquafredda . . . . .	17,069. »	»	»	»	17,069. »
590,000. »			Casa, laboratorio e cooperativa	128,986. »	e	»	»	128,986. »
524,000. »			Segheria di Bibbiena . . . . .	150,000. »	»	»	»	150,000. »
328,000. »								
			<i>Da riportare . . .</i>	118,519,233. 90		170,452. 61	99,536. »	118,590,150. 51

CORPORAZIONE

CULTURA

SCAMBI

## Situazione patrimoniale delle singole foreste dell'Azienda di Stato per le foreste demaniali al 30 giugno 1940

FORESTA			VALORE DI STIMA al 1° luglio 1939	Note	VARIAZIONI		VALORE DI STIMA al 30 giugno 1940
Vocabolo	Note	Ufficio			in aumento	in diminuzione	
		<i>Riporto . . .</i>	118,519,233. 90		170,452. 61	99,536 >	118,590,150. 51
Campigna . . . . .	c	Pratovecchio	2,135,923. 20	>	>	>	2,135,923. 20
Querciolari-Ripi e Vitrignesi. .	c	>	7,936. 80	>	>	>	7,936. 80
Podere Chiusa . . . . .	c	>	4,755. 80	>	>	>	4,755. 80
Castagneto Pierno . . . . .	c	>	1,605. 60	>	>	>	1,605. 60
Castagneto Le Ripi. . . . .	c	>	8,237. 40	>	>	>	8,237. 40
Castagneto La Ciocca. . . . .	c	>	1,158 >	>	>	>	1,158. >
Castagneto Sodi Perelli Poppi.	c	>	1,290. 30	>	>	>	1,290. 30
Tombolo Settentrionale. . . . .	a	Cecina	1,707,946. 95	<i>fgl</i>	>	>	1,707,946. 95
Tombolo Meridionale. . . . .	a	>	734,796. 25	<i>e</i>	>	>	734,796. 25
Bandita di Bibbona . . . . .	a	>	1,326,000 >	>	3,500. >	>	1,329,500. >
Bandita Le Tane . . . . .	a	>	21,400. >	>	>	>	21,400. >
Bandita Scornabecchi. . . . .	a	>	179,100. >	>	>	>	179,100. >
Bandita Giardino . . . . .	a	>	1,784,108. 90	>	>	>	1,784,108. 90
Bandita Decimo . . . . .	a	>	852,370. >	>	>	>	852,370. >
Bandita Stincano . . . . .	a	>	>	>	>	>	>
Bandita S. Giovanni e S. Lorenzo. . . . .	a	>	>	>	>	>	>
Bandita Berignone. . . . .	a	>	1,730,100. >	>	>	>	1,730,100. >
Case Condotta . . . . .	a	Follonica	170,800. >	>	>	>	170,800. >
Pineta Litoranea. . . . .	a	>	241,043. >	>	>	>	241,043. >
Bandita di Valle. . . . .	a	>	973,599. 85	>	>	>	973,599. 85
Bandita Castellina . . . . .	a	>	315,174. 85	>	>	>	315,174. 85
Bandita Montioni . . . . .	a	>	949,178. 75	>	>	>	949,178. 75
		<i>Da riportare . . .</i>	131,665,759. 55		173,952. 61	99,536. >	131,740,176. 16

Bandita Q

Bandita S.

Bandita C

Bandita V

Podere Ver

Bandita S

Bandita P

Bosco Vall

Foresta Fe

Monte Car

S. Gerbon

Cesane .

Monte Pel

Catria .

Goceano S

Goceano S

Goceano S

Goceano S

Montes .

giugno 1940.

Situazione patrimoniale delle singole foreste dell'Azienda di Stato per le foreste demaniali al 30 giugno 1940.

VALORE DI STIMA al 30 giugno 1940	FORESTA		VALORE DI STIMA al 1° luglio 1939	Note	VARIAZIONI		VALORE DI STIMA al 30 giugno 1940			
	Vocabolo	Note			Ufficio	in aumento		in diminuzione		
118.590.450.51			Riparto . . .	131,665,759.55		173,952.61	99,536. »	131,740,176.16		
2.135,923.20			Bandita Querceta . . . . .	a	Follonica	183,906.95	»	»	183,906.95	
7,936.80			Bandita S. Lorenzo . . . . .	a	»	458,863.65	»	»	458,863.65	
4,755.80			Bandita Calzalunga . . . . .	a	»	488,555.05	»	»	488,555.05	
1,605.60			Bandita Valpiana . . . . .	a	»	955,110.35	»	»	955,110.35	
8,237.40			Podere Venelle . . . . .	a	»	21,007. »	»	»	21,007. »	
1,158. »			Bandita Scarlino . . . . .	a	»	2,409,535.65	»	»	2,409,535.65	
1,290.30			Bandita Poggio di Spada . . .	a	»	275,301.05	»	»	275,301.05	
1,707,946.95			Bosco Valle delle Cannucce . .	a	»	77,303.85	»	»	77,303.85	
734,796.25			Foresta Feniglia . . . . .	a	Grosseto	331,495. »	»	»	331,495. »	
1,329,500. »			Monte Carpegna . . . . .	c	Pesaro	275,057.80	»	»	275,057.80	
21,400. »			S. Gerbone . . . . .	a	Ascoli Piceno	21,463. »	»	»	21,463. »	
179,100. »			Cesane . . . . .	c	Pesaro	269,757. »	»	»	269,757. »	
1,784,408.90			Monte Peloso . . . . .	c	»	273,708.57	f	13,403.17	286,811.74	
852,370. »			Catria . . . . .	c	»	403,084. »	»	»	403,084. »	
»			Goceano Sezione Bultei . . .	a	Sassari	2,214,446.30	»	»	2,214,446.30	
1,730,100. »			Goceano Sezione Anela . . . .	a	»	636,721.90	»	»	636,721.90	
170,800. »			Goceano Sezione Bono . . . .	a	»	2,099,764.25	»	»	2,099,764.25	
241,043. »			Goceano Sezione Lerno . . . .	c	»	61,300.30	»	»	61,300.30	
973,599.85			Montes . . . . .	c	Nuoro	1,830,973.68	»	»	1,830,973.68	
315,174.85										
949,178.75										
131,740,176.16			Da riportare . . .			144,953,114.90		187,055.78	99,536. »	145,040,634.68

CORPORAZIONE

CULTURA

SCAMBI

Situazione patrimoniale delle singole foreste dell'Azienda di Stato per le foreste demaniali al 30 giugno 1940.

FORESTA			VALORE DI STIMA al 1° luglio 1938	Note	VARIAZIONI		VALORE DI STIMA al 30 giugno 1939
Vocabolo	Note	Ufficio			in aumento	in diminuzione	
		<i>Riporto . . .</i>	144,953,114. 90		187,055. 78	99,536. >	145,040,634. 68
Sastumbas-Sos Littos. . . . .	c	Sassari	1,397,493. 79	>	>	>	1,397,493. 79
Demanio Monte Olia. . . . .	c	>	134,168. 43	>	>	>	134,168. 43
Sette Fratelli . . . . .	a	Cagliari	1,647,458. 40	>	>	>	1,647,458. 40
Bacu Is Angelus. . . . .	c	>	34,798. 45	>	>	>	34,798. 45
Pula . . . . .	b	>	737,290. 65	f	>	>	737,290. 65
Montarbu . . . . .	b	>	1,015,826. >	>	>	>	1,015,826. >
Campidano . . . . .	c	>	438,569. 05	>	>	>	438,569. 05
Villacidro Montimannu . . . .	c	>	241,613. 60	>	>	>	241,613. 60
Umbra « G. Paolini ». . . . .	a	Vico Garganico	8,435,667. 61	e-g	>	>	8,435,667. 61
Monte Barone. . . . .	a	>	340,000. >	>	>	>	340,000. >
Monticchio e Quote Abbandonate . . . . .	c	Potenza	2,218,860. 64	>	>	>	2,218,860. 64
Tenuta Pierno. . . . .	c	>	75,270. 25	>	>	>	75,270. 25
Gallipoli Cognato . . . . .	a	>	3,443,540. >	>	>	>	3,443,540. >
Grancia Caterina. . . . .	c	>	858,911. >	>	>	>	858,911. >
Fieghi Cerreto. . . . .	c	>	194,400. >	>	>	>	194,400. >
Magrizzi Cielagreste . . . . .	c	>	130,548. >	>	>	>	130,548. >
Rubbio Coste di Coramola . . .	b	>	88,640. >	>	>	>	88,640. >
Paternisco. . . . .	b	Taranto	39,353. 18	>	>	>	39,353. 18
Cerreto Cognole . . . . .	b	Salerno	1,159,396. 36	>	>	>	1,159,396. 36
Calvello . . . . .	b	>	38,647. 20	>	>	>	38,647. 20
		<i>Da riportare . . .</i>	167,623,567. 51		187,055. 78	99,536. >	167,711,087. 29

Situazione

FORESTA	VALORE DI STIMA al 1° luglio 1938	Note	VARIAZIONI	VALORE DI STIMA al 30 giugno 1939
Vocabolo			in aumento in diminuzione	
Montedim.				
Taburno				
Tironè e A.				
Sila di Fo				
Sila di Ta				
Corigliano.				
Rossano.				
Appezzam				
Montagna quemig				
Magna Sar				
Palombara				
Badia Lut				
Buturo.				
Carbonello				
Monaco .				
Tenuta Po				
Gariglione				
Principe.				
Mancuso				
Poma . .				
Sariente, C				
Cassano M				

Situazione patrimoniale delle singole foreste dell'Azienda di Stato per le foreste demaniali al 30 giugno 1940.

VALORE DI STIMA al 30 giugno 1939	FORESTA			VALORE DI STIMA al 1° luglio 1939	Nota	VARIAZIONI		VALORE DI STIMA al 30 giugno 1940
	Vocabolo	Nota	Ufficio			in aumento	in diminuzione	
145,040,634.68			<i>Riporto . . .</i>	167,623,567.51	..	187,055.78	99,536. »	167,711,087.29
1,397,493.79								
134,168.43			Montedimezzo-Feudozzo. . . . .	2,252,689.24	»	»	»	2,252,689.24
1.647,458.40			Taburno . . . . .	494,306.20	»	»	»	494,306.20
34,798.45			Tironè e Alto Vesuvio . . . . .	131,645.88	»	»	»	131,645.88
737,290.65			Sila di Fossiatà . . . . .	5,082,855.70	»	»	34,100. »	5,048,755.70
1,015,826. »			Sila di Tasso . . . . .	2,016,143.25	»	»	»	2,016,143.25
438,569.05			Corigliano. . . . .	897,920. »	»	»	»	897,920. »
241,613.60			Rossano. . . . .	175,225.10	»	»	»	175,225.10
8,435,667.61			Appezamenti vari . . . . .	70,632. »	»	»	»	70,632. »
340,000. »			Montagna Pellegrina-Magna-Cinquemiglia. . . . .	1,291,776.30	»	»	»	1,291,776.30
2,218,860.64			Magna Saracena . . . . .	371,141. »	»	»	»	371,141. »
75,270.25			Palombara . . . . .	425,000. »	»	»	»	425,000. »
3,443,540. »			Badia Luta . . . . .	711,477.75	»	»	»	711,477.75
858,911. »			Buturo. . . . .	2,670,706.70	»	»	1,000. »	2,669,706.70
194,400. »			Carbonello. . . . .	116,743. »	»	»	»	116,743. »
130,548. »			Monaco . . . . .	1,260,096. »	»	»	»	1,260,096. »
88,640. »			Tenuta Posino. . . . .	206,151. »	»	»	»	206,151. »
39,353.18			Gariglione. . . . .	2,998,568. »	»	»	»	2,998,568. »
1,159,396.36			Principe. . . . .	247,086. »	»	»	»	247,086. »
38,647.20			Mancuso . . . . .	626,292. »	»	»	»	626,292. »
			Poma . . . . .	107,352.55	»	»	»	107,352.55
			Sariente, Omomorto, Cuturelle	148,414. »	f	»	»	148,414. »
			Cassano Murge. . . . .	1,466,260.21	»	»	»	1,466,260.21
			<i>Da riportare . . .</i>	191,392,049.39		187,055.78	134,636. »	191,444,469.17

CORPORAZIONE

CULTURA

SCAMBI



Situazione patrimoniale delle singole foreste dell'Azienda di Stato per le foreste demaniali al 30 giugno 1940.

FORESTA			VALORE DI STIMA al 1° luglio 1939	Note	VARIAZIONI		VALORE DI STIMA al 30 giugno 1940
Vocabolo	Note	Ufficio			in aumento	in diminuzione	
		<i>Riporto . . .</i>	191,392,049. 39	..	187,055. 78	134,636. »	191,444,469. 17
Aspromonte . . . . .	<i>c</i>	Reggio Calabria	3,671,685. 60	<i>f</i>	»	»	3,671,685. 60
Mongiana . . . . .	<i>c</i>	Mongiana	5,731,671. »	»	»	»	5,731,671. »
Tenuta M. Bondone . . . . .	<i>ca</i>	Trento	1,303,108. 05	»	»	»	1,303,108. 05
Ficuzza-Godrano . . . . .	<i>a</i>	Ficuzza	9,454,635. 38	»	»	»	9,454,635. 38
Monte Scuro . . . . .	<i>b</i>	»	355,300. 92	»	»	»	355,300. 92
Camaro . . . . .	<i>c</i>	Messina	215,271. 41	»	24,972. »	»	240,243. 41
Manli-Catenella Badiazza (San Leone) . . . . .	<i>c</i>	»	47,368. 67	»	»	»	47,368. 67
Monte Subasio . . . . .	<i>c</i>	Perugia	1,230,108. 90	»	»	»	1,230,108. 90
Pietralunga . . . . .	<i>c</i>	»	471,882. 18	<i>f</i>	»	»	471,882. 18
Diversi appezzamenti . . . . .	<i>b</i>	Roma	982. 77	<i>f</i>	»	»	982. 77
Bosco « Arnaldo Mussolini » (Elmaja-Tripolitania) . . . . .	<i>c</i>	Tripoli	249,107. »	»	»	»	249,107. »
Selva demaniale di Circeo . . . . .	<i>c</i>	Sabaudia	5,411,167. 20	<i>e</i>	»	»	5,411,167. 20
Alto Serchio . . . . .	<i>c</i>	Lucca	5,327,427. 84	»	»	»	5,327,427. 84
Parco di Paderno e Donazione Tredozzi . . . . .	<i>c</i>	Forlì	7,420. 75	»	»	»	7,420. 75
Parco Nazionale d'Abruzzo . . . . .	<i>c</i>	Pescasseroli	1,311,757. 70	»	»	»	1,311,757. 70
Apppezzamento in contrada « Rufolo » . . . . .	<i>c</i>	Siena	12,300. »	»	»	»	12,300. »
Fondo « Isola Po di Bresciello » . . . . .	<i>b</i>	Brescia	»	<i>eg</i>	»	»	»
		<b>Totale . . .</b>	<b>226,193,244. 76</b>		<b>212,027. 78</b>	<b>134,636. »</b>	<b>226,270,636. 54</b>
					<b>+ 77,391. 78</b>		

NOTE. — *a* - Boschi inalienabili. — *b* - Boschi già amministrati dal Ministero delle Finanze. — *c* - Beni acquistati dall'Azienda forestale. — *d* - Boschi delle Terre Redente. — *e* - Variazione di valore per nuova stima. — *f* - Acquisti. — *g* - Vendite. — *h* - Sopravvenienze. — *i* - Passaggi da altri uffici dell'Azienda. — *l* - Permute.

STATO  
DEMANIALI.

giugno 1940.

VALORE DI STIMA

al

30 giugno 1940

91,444,469.17

3,671,85.60

5,731,671. »

1,303,108.05

9,454,65.38

355,300.92

240,243.41

47,368.67

1,230,108.90

471,882.18

982.77

249,107. »

5,411,167.20

5,327,427.84

7,420.75

1,311,757.70

12,300. »

»

6,270,636.54

assistati dal-  
Acquisti.

CORPORAZIONI

CULTURA

SCAMBI

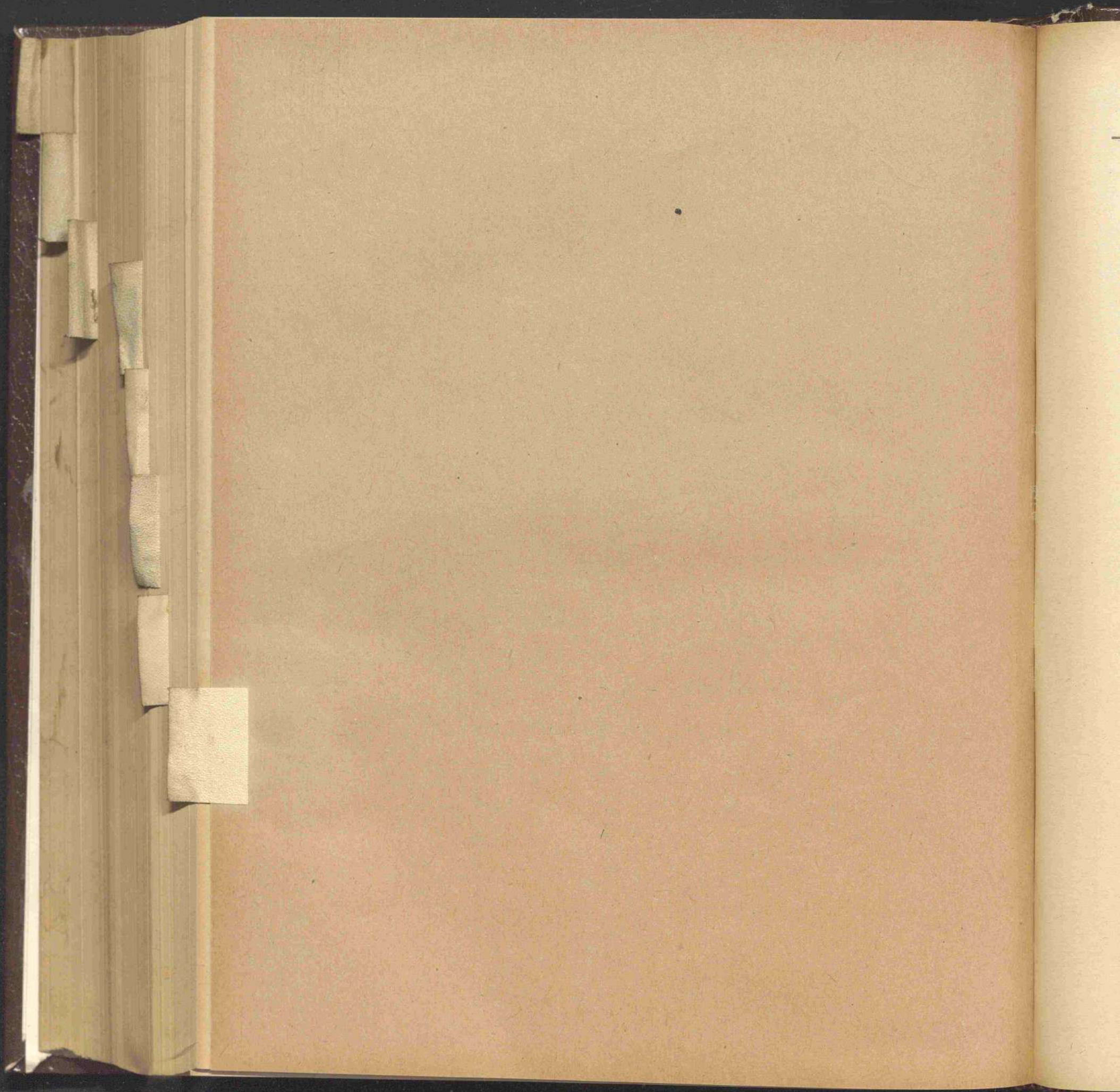

# CONTO CONSUNTIVO

per l'esercizio finanziario

dal 1° luglio 1939-XVII al 30 giugno 1940-XVIII

---

**Spesa del Ministero delle corporazioni.**

CULTURA

SGAMBI

NOTA PRELIMINARE

Lo stato di previsione della spesa del Ministero delle corporazioni per l'esercizio finanziario 1939-1940, approvato con la legge 5 giugno 1939-XVII, n. 819, presentava i seguenti risultati complessivi:

Spese effettive ordinarie . . . . .	L.	45,272,000 —
Spese effettive straordinarie . . . . .	»	237,998,704.80
		<hr/>
Totale . . . . .	L.	283,270,704.80
		<hr/>

Nel corso dell'esercizio tali previsioni subirono variazioni in aumento e in diminuzione, e, pertanto, alla fine della gestione risultò un aumento netto di lire 113,725,449.22, distribuite tra i diversi gruppi di spese nel modo seguente:

		Variazioni in aumento	Variazioni in diminuzione
Spese generali . . . . .	L.	9,165,259.49	..
Debito vitalizio . . . . .	»	295,000 —	..
Industria, proprietà intellettuale, combustibili li- quidi e miniere . . . . .	»	62,075,224.49	..
Commercio . . . . .	»	6,606,768.30	..
Servizio metrico e del saggio dei metalli preziosi ..	»	725,000 —	..
Lavoro ed assistenza . . . . .	»	33,718,196.94	..
Previdenza sociale ed assicurazioni private . . .	»	1,140,000 —	..
		<hr/>	<hr/>
Totale . . . . .	L.	113,725,449.22	..
		<hr/>	<hr/>
		L. 113,725,449.22	
		<hr/>	<hr/>

In dipendenza delle variazioni predette, le previsioni iniziali risultavano, al 30 giugno 1940-XVIII, aumentate a lire 396,996,154.02, come dal seguente prospetto n. 1.

Nel successivo prospetto n. 2, vengono poste a confronto tali previsioni ed i relativi accertamenti con le previsioni e gli accertamenti del precedente esercizio 1938-39.

1. — CLASSIFICAZIONE DELLE VARIAZIONI INTERVENUTE NEL CORSO DELL'ESERCIZIO.

	Previsioni iniziali approvate con la legge di bilancio	VARIAZIONI IN AUMENTO			VARIAZIONI IN DIMINUZIONE		Variazioni complessive	Previsioni definitive
		Maggiori assegnazioni con leggi e decreti	Preleva- mento dai fondi di riserva per spese obbligatorie e spese impreviste	Riassegna- zioni di fondi	Diminuzioni di assegnazioni con leggi e decreti	Passaggi di fondi ad altre Amministra- zioni		
Spese effettive . .	283.270.704,80	112.235.954,22	1.714.495, »	»	225.000, »	»	113.725.449,22	396.996.154,02

2. — PREVISIONI ED ACCERTAMENTI COMPLESSIVI DELL'ESERCIZIO  
E CONFRONTO CON QUELLI DELL'ESERCIZIO PRECEDENTE.

	PREVISIONI			* ACCERTAMENTI			Economie + o maggiori spese 3-6
	Previsioni iniziali approvate con la legge di bilancio	Variazioni autorizzate nel corso dell'esercizio	Previsioni definitive 1+2	Somme pagate	Somme rimaste da pagare	Totale colonne 4+5	
	1	2	3	4	5	6	
Spese effettive:							
Esercizio 1939-40 . .	283.270.704,80	+ 113.725.449,22	396.996.154,02	272.170.744, »	88.598.109,54	360.768.853,54	+36.227.300,48
Esercizio 1938-39 . .	131.577.560,80	+ 207.709.021,32	339.286.582,12	166.053.865,31	153.582.671,84	319.636.537,15	+19.650.044,97
Differenze . .	+ 151.693.144, »	- 93.983.572,10	+ 57.709.571,90	+ 106.116.878,69	- 64.984.562,30	+ 41.132.316,39	(a) + 16.577.255,51

(a) Maggiore economia.

Capitoli				Conto della competenza per l'esercizio 19			
Numero			Denominazione	Somme			
del 1938-39	del 1939-40	del 1940-41		previste	accertate		
					pagate	rimaste da pagare	
a	b	c	d	e = h ± i	f = p - l	g = q - m	TOTALE Colonne i + g h = p + q - n
<b>TITOLO I. — SPESA ORDINARIA</b>							
<b>CATEGORIA I. — SPESE EFFETTIVE.</b>							
<b>SPESE GENERALI.</b>							
1	1	1	Stipendi ed assegni vari di carattere continuativo al personale di ruolo ed a quello di altre amministrazioni comandato a prestare servizio presso l'Amministrazione centrale (a) . . . . .	(b) 7,900,000. »	6,329,389. 01	1,077,499. 26	7,406,888. 27
2	2	2	Stipendi ed assegni vari di carattere continuativo al personale dell'Ispettorato corporativo (Spese fisse) . . . . .	(c) 7,749,244. 49	6,377,668. 53	1,371,575. 96	7,749,244. 49
3	3	3	Stipendi ed assegni vari di carattere continuativo al personale dei ruoli provinciali (Spese fisse) . . . . .	(d) 6,810,000. »	5,216,764. 82	1,548,488. 19	6,765,253. 01
4	4	4	Paghe giornaliere al personale di commutazione telefonica assunto a contratto, a termini del Regio decreto 26 giugno 1928-VI, n. 1838. . . . .	(e) 40.750. »	25,172. »	15,578. »	40,750. »
5	5	5	Personale avventizio dell'Amministrazione centrale e provinciale - Retribuzioni . . . . .	40,000. »	24,966. 50	567. 50	25,534. »
6	6	6	Indennità, assegni, rimborsi di spese, medaglie di presenza per ispezioni e missioni, per tramutamenti, per commissioni, consigli e comitati e pel servizio dei Gabinetti delle Loro Eccellenze il Ministro ed i Sottosegretari di Stato . . . . .	(f) 920,000. »	739,398. 39	133,417. 38	872,815. 77
7	7	7	Fitto di locali e canoni d'acqua (Spese fisse) . . . . .	470,000. »	349,732. 65	120,267. 35	470,000. »
8	8	8	Manutenzione dei locali ad uso del Ministero - Miglioramento dei medesimi . . . . .	(h) 5,000. »	5,000. »	»	5,000. »
<i>Da riportarsi . . .</i>				23,934,994. 49	19,068,091. 90	4,267,393. 09	23,335,485. 54

(a) Modificata la denominazione del capitolo con la legge 19 giugno 1940-XVIII, n. 659.

(b) Comprese lire 400,000 iscritte con decreto ministeriale 11 marzo 1940-XVIII, n. 107148, emanato in applicazione della legge 20 aprile 1939-XVII, n. 591 concernente miglioramenti economici al personale.

(c) Comprese lire 6,534,244.49 iscritte con decreti ministeriali 4 agosto 1939-XVII, n. 119260 (lire 1,400,000) e 30 giugno 1940-XVIII, n. 117254 (lire 5,134,244.49), emanati in applicazione del Regio decreto-legge 28 dicembre 1931-X, n. 1684, convertito nella legge 16 giugno 1932-X, n. 886, sull'ordinamento dell'Ispettorato corporativo.

(d) Comprese lire 1,000,000 iscritte con decreti ministeriali 11 marzo 1940-XVIII, n. 107148, (lire 400,000) e 1° giugno 1940-XVIII, n. 116489, (lire 200,000) emanati rispettivamente in applicazione della citata legge 20 aprile 1939-XVII, n. 591 e 16 aprile 1940-XVIII, n. 237, concernenti miglioramenti economici al personale e del Regio decreto 11 aprile 1940-XVIII, n. 363 (lire 400,000).

(e) Comprese lire

1940-XV

(f) Comprese lire

19 giugno

anno XV

(g) Di cui lire

(h) Dedotte lire

## CORPORAZIONI.

SPESA.

competenza per l'esercizio 1939-40		Conto dei residui degli esercizi precedenti					Pagamenti complessivi (competenza e residui)	Residui passivi al 30 giugno 1940	
Somme accertate	Economie o maggiori spese	Al 1° luglio 1939 Colonna q del conto consuntivo 1938-39	Pagati	Rimasti da pagare	TOTALE Colonne l + m	Economie o eccedenze per assegnazioni speciali			
rimaste da pagare g = q - m	o i = h - e	Colonne f + g h = p + q - n	Colonna q k = n ± o	da pagare l = p - f	Rimasti da pagare m = q - g	TOTALE n = p + q - h	Economie o eccedenze per assegnazioni speciali o = n - k	Pagamenti complessivi (competenza e residui) p = f + l	Residui passivi al 30 giugno 1940 q = g + m
01 1.077,499.26	7.406,888.27 — 493,111.73	1.760,039.34	622,046.79	»	622,046.79	1,137,992.55	6,951,435.80	1,077,499.26	
53 1,371,575.96	7,749,244.49 »	2,060,808.57	2,024,119.11	»	2,024,119.11	36,689.46	8,401,787.64	1,371,575.96	
82 1,548,488.19	6,765,253.01 — 44,746.99	1,166,351.19	432,826.31	216.60	433,042.91	733,308.28	5,649,591.15	1,548,704.79	
» 15,578. »	40,750. » »	7,688.07	5,792.79	»	5,792.79	1,895.28	30,964.79	15,578. »	
50 567.50	25,534. » — 14,466. »	1,184.70	1,184.70	»	1,184.70	»	26,151.20	567.50	
39 133,417.38	872,815.77 — 47,184.23	74,880.49	68,184.70	235.41	68,420.11	<sup>(g)</sup> 6,460.38	807,583.09	133,652.79	
65 120,267.35	470,000. » »	219,837.36	43,577.97	52,493.40	96,071.37	123,765.99	393,310.62	172,760.75	
» »	5,000. » »	»	»	»	»	»	5,000. »	»	
90 4.267,393.60	23,335,485.54 — 599,508.95	5,290,789.72	3,197,732.37	52,915.41	3,250,677.78	2,040,111.94	22,265,824.27	4,320,339.05	

(e) Comprese lire 750 iscritte con decreto ministeriale 1° giugno 1940-XVIII, n. 116489, emanato in applicazione della legge 16 aprile 1940-XVIII, n. 237 concernente miglioramenti economici al personale.

(f) Comprese lire 270,000 iscritte con le leggi 14 marzo 1940-XVIII, n. 126 (lire 100,000); 23 maggio 1940-XVIII, n. 460 (lire 60,000); 19 giugno 1940-XVIII, n. 659 (lire 20,000); 19 giugno 1940-XVIII, n. 660 (lire 50,000) e col decreto ministeriale 1° giugno 1940, anno XVIII, n. 116489, emanato in applicazione della cennata legge 16 aprile 1940-XVIII, n. 237 (lire 40,000).

(g) Di cui lire 317, somma perentoria agli effetti amministrativi.

(h) Dedotte lire 20,000 con legge 19 giugno 1940-XVIII, n. 659.



Capitoli				Conto della competenza per l'esercizio 1940			TOTALE
Numero			Denominazione	previste	Somme accertate		Colonne f + g h = p + q - n
del 1938-39	del 1939-40	del 1940-41			pagate	rimaste da pagare	
a	b	c	Rapporti tra le colonne	e = k + l	f = p - l	g = q - m	
			<i>Riporto . . .</i>	23,934,994.49	19,068,091.90	4,267,393.04	23,335,485.50
9	9	9	Spese per telegrammi e canoni vari dovuti all'Amministrazione postale ( <i>Spesa obbligatoria</i> ) . . . . .	(a) 800,000. »	163,563.45	636,436.55	800,000. »
10	10	10	Spese di liti ( <i>Spesa obbligatoria</i> ) . . . . .	(b) 3,410. »	2,485. »	912. »	3,397. »
11	11	11	Residui passivi eliminati ai sensi dell'articolo 36 del Regio decreto 18 novembre 1923-II, n. 2440, sulla contabilità generale e reclamati dai creditori ( <i>Spesa obbligatoria</i> ) . . . . .	»	»	»	»
12	12	12	Spese per le statistiche concernenti i servizi dell'Amministrazione delle Corporazioni (articolo 3 del Regio decreto-legge 27 maggio 1929-VII, n. 1285, convertito nella legge 21 dicembre 1929-VIII, n. 2238). . . . .	»	»	»	»
				24,738,404.49	19,234,140.35	4,904,742.19	24,138,882.50
DEBITO VITALIZIO.							
13	13	13	Pensioni ordinarie ( <i>Spese fisse</i> ) . . . . .	(d) 2,760,000. »	2,219,830.60	540,169.40	2,760,000. »
14	14	14	Indennità per una sola volta, invece di pensioni, ai termini degli articoli 3, 4 e 10 del Regio decreto-legge 23 ottobre 1919, n. 1970, sulle pensioni (legge 21 agosto 1921, n. 1144), modificati dall'articolo 11 del Regio decreto 21 novembre 1923-II, n. 2480, ed assegni congeneri legalmente dovuti ( <i>Spesa obbligatoria</i> ) . . . . .	(e) 10,000. »	»	9,555.40	9,555.40
15	15	15	Contributo all'Istituto nazionale fascista della previdenza sociale (invalidità, vecchiaia, tubercolosi e disoccupazione) e assicurazioni presso l'Istituto nazionale fascista per l'assicurazione contro gli infortuni sul lavoro a favore di personali vari - Indennità in caso di licenziamento o di cessazione dal servizio del personale straordinario e rispettive famiglie ( <i>Spesa obbligatoria</i> ) . . . . .	(f) 140,000. »	137,706.35	1,057.40	138,763.75
				2,910,000. »	2,357,536.95	550,782.20	2,908,319.15

(a) Compresse lire 750,000 di cui lire 200,000 prelevate dal Fondo di riserva per le spese obbligatorie e d'ordine con decreto ministeriale 27 febbraio 1940-XVIII, n. 105911 e lire 550,000 iscritte con la legge 19 giugno 1940-XVIII, n. 659.

(b) Compresse lire 910 prelevate dal Fondo di riserva per le spese obbligatorie e d'ordine con decreto ministeriale 30 giugno 1940-XVIII, n. 121358.

(c) Somma perentia agli effetti amministrativi.

(d) Compresse n. 116

(e) Compresse n. 1197

(f) Compresse n. 1272

Ministero delle corporazioni.

SPESA.

competenza per		l'esercizio 1939-40		Conto dei residui degli esercizi precedenti				Pagamenti		Residui
Somme		Economie o maggiori spese		Al 1° luglio 1939 — Colonna q del conto consuntivo 1938-39	Pagati	Rimasti da pagare	TOTALE — Colonne l + m	Economie o eccedenze per assegnazioni speciali	complessivi (competenza e residui)	passivi al 30 giugno 1940
accertate		TOTALE — Colonne r + g								
rimaste da pagare	g = q - m	h = p + q - n	i = h - e	k = n ± o	l = p - f	m = q - g	n = p + q - h	o = n - k	p = f + l	q = g + m
90	4,267,393. 64	23,335,485. 54	599,508. 95	5,290,789. 72	3,197,732. 37	52,945. 41	3,250,677. 78	2,040,111. 94	22,265,824. 27	4,320,339. 95
45	636,436. 55	800,000. »	»	552,978. 75	552,978. 75	»	552,978. 75	»	716,542. 20	636,436. 55
»	912. »	3,397. »	13. »	69. 05	43. 05	»	43. 05	(e) 26. »	2,528. 05	912. »
»	»	»	»	320. »	»	320. »	320. »	»	»	320. »
»	»	»	»	»	»	»	»	»	»	»
35	4,904,742. 19	24,138,882. 54	599,521. 95	5,844,157. 52	3,750,754. 17	53,265. 41	3,804,019. 58	2,040,137. 94	22,984,894. 52	4,958,007. 60
60	540,169. 40	2,760,000. »	»	773,415. 55	385,245. 79	264,481. 59	649,727. 38	123,688. 17	2,605,076. 39	804,650. 99
»	9,555. 40	9,555. 40	444. 60	50,192. 10	25,647. 10	24,545. »	50,192. 10	»	25,647. 10	34,100. 40
35	1,057. 40	138,763. 75	1,236. 25	2,956. 60	938. 20	2,018. 40	2,956. 60	»	138,644. 55	3,075. 80
95	550,782. 20	2,908,319. 15	1,680. 85	826,564. 25	411,831. 09	291,044. 99	702,876. 08	123,688. 17	2,769,368. 04	841,827. 19

Decreto ministeriale  
30 giugno 1940-XVIII.

- (d) Compresse lire 160,000 inscritte coi decreti ministeriali 11 marzo 1940-XVIII, n. 107148, (lire 100,000) e 1° giugno 1940-XVIII, n. 116489 (lire 60,000) emanati in applicazione delle leggi 20 aprile 1939-XVII, n. 591 e 16 aprile 1940-XVIII, n. 237, concernenti miglioramenti economici al personale.
- (e) Compresse lire 5,000 prelevate dal Fondo di riserva per le spese obbligatorie e d'ordine con decreto ministeriale 30 giugno 1940-XVIII, n. 119760.
- (f) Compresse lire 130,000 prelevate dal Fondo di riserva per le spese obbligatorie e d'ordine con decreti ministeriali 27 ottobre 1939-XVII, n. 127270 (lire 50,000) e 30 novembre 1939-XVII, n. 130360 (lire 80,000).

CULTURA

SCAMBI

Capitoli				Conto della competenza per			
Numero			Denominazione	previste	Somme		
del 1938-39	del 1939-40	del 1940-41			pagate	rimaste da pagare	
a	b	c	d	e = h + i	f = p - l	g = q - m	
				Rapporti fra le colonne			
INDUSTRIA, PROPRIETÀ INTELLETTUALE E MINIERE.							
<i>Industria.</i>							
16	16	16	Premi e medaglie al merito industriale; borse di pratica industriale; spese per rilevamenti ed informazioni industriali - Spese ordinarie di ufficio (escluse quelle relative all'ammobiliamento, al riscaldamento ed alla illuminazione) pel servizio degli osservatori industriali di cui all'articolo 16 del testo unico 8 gennaio 1928-VI, n. 165 - Spese per la Commissione per le industrie chimiche - Fabbricazione e rinnovazione dei punzoni-tipo occorrenti pel marchio delle canne delle armi da fuoco portatili - Spese per il servizio d'informazioni e di vigilanza sui consorzi e sulle intese industriali . . . . .	(a) 55.000. »	4.397. »	23.80	4.420.80
17	17	17	Contributo dello Stato nelle spese per il funzionamento dell'Ente nazionale per le piccole industrie (art. 1 del Regio decreto-legge 13 agosto 1926-VI, n. 1490, convertito nella legge 18 dicembre 1927-VI, n. 2545) e spese da erogarsi ai termini dell'articolo 10, comma 2, del decreto luogotenenziale 25 maggio 1919, n. 1009, dell'articolo 6 del Regio decreto-legge 16 dicembre 1926-V, n. 2334, convertito nella legge 15 dicembre 1927-VI, n. 2542, e dell'articolo 8 della legge 29 marzo 1928-VI, n. 631, riguardanti provvedimenti a favore delle piccole industrie . . . . .	2.100.000. »	2.069.751. »	30.249. »	2.100.000. »
18	18	18	Contributi per il mantenimento delle Regie stazioni sperimentali per speciali industrie; sussidi per gabinetti scientifici e pubblicazioni delle stazioni stesse (art. 23 del Regio decreto 31 ottobre 1923-II, n. 2523, Regio decreto 14 settembre 1931-IX, n. 1175 e Regio decreto-legge 5 settembre 1938-XVI, n. 1662) . . . . .	(b) 1.090.000. »	820.635.43	241.137.72	1.061.773.15
19	19	19	Contributo dello Stato nelle spese di funzionamento dell'Ente nazionale serico (Regio decreto-legge 16 dicembre 1926-V, n. 2265, convertito nella legge 13 dicembre 1928-VII, n. 3107 e Regio decreto-legge 29 maggio 1937-XV, n. 1267, convertito nella legge 20 gennaio 1938-XVIII, n. 157) . . . . .	(c) 1.900.000. »	1.849.760 »	50.240. »	1.900.000. »
				5.145.000. »	4.744.543.43	321.650.52	5.066.193.95

(a) Dedotte lire 25.000 con legge 23 maggio 1940-XVIII, n. 460.

(b) Comprese lire 30.000 iscritte con decreto ministeriale 1° giugno 1940-XVIII, n. 116489, emanato in applicazione della legge 16 aprile 1940-XVIII, n. 237, concernente miglioramenti economici al personale.

(c) Comprese lire 50.000.

istero delle  
competenza per  
somme  
accertate  
rimaste  
da pagare  
g  
= q - m

SPESA.

corporazioni.

l'esercizio 1939-40	Conto dei residui degli esercizi precedenti						Pagamenti complessivi (competenza e residui)	Residui passivi al 30 giugno 1940	
	Economie o maggiori spese	Al 1° luglio 1939 — Colonna q del conto consuntivo 1938-39	Pagati	Rimasti da pagare	TOTALE — Colonne l + m	Economie o eccedenze per assegnazioni speciali			
TOTALE — Colonne f + g  h = p + q - n	i = h - e	k = n ± o	l* = p - f	m = q - g	n = p + q -	o = n - k	p = f + l	q = g + m	
23,80	4.420,80 —	50.579,20	481,68	481,68	»	481,68	»	4.878,68	23,80
30.249, »	2.100.000, »	»	80.034, »	80.002, »	32, »	80.034, »	»	2.149.753, »	30.281, »
241.137,72	1.061.773,15 —	28.226,85	90.394,07	78.317,71	29,58	78.347,29 —	12.046,78	898.953,14	241.167,30
50.240, »	1.900.000, »	»	60, »	60, »	»	60, »	»	1.849.820, »	50.240, »
321.650,52	5.066.193,95 —	78.806,05	170.969,75	158.861,39	61,58	158.922,97 —	12.046,78	4.903.404,82	321.712,10

(c) Compresse lire 250.000 inserite con le leggi 23 maggio 1940-XVIII, n. 460 (lire 200.000) e 19 giugno 1940-XVIII, n. 660 (lire 50.000).

della legge 16

CULTURA

SCAMBI

Capitoli			Conto della competenza per				
Numero			Somme				
del 1938-39	del 1939-40	del 1940-41	Denominazione	previste	accertate		
a	b	c		e	pagate	rimaste da pagare	
			d	$= h \pm i$	$= p - t$	$= q - m$	
				Rapporti fra le colonne			
			<i>Proprietà intellettuale.</i>				
20	20	20	Spese di mano d'opera (cottimi e contributi di lavoro) per l'ufficio della proprietà intellettuale - Spese per traduzioni, studi e lavori nell'interesse del servizio della proprietà intellettuale (legge 29 luglio 1923-I, n. 1970) . . . . .	(a) 495,000. »	406,945. »	8,405. 22	415,350. 22
21	21	21	Contributi ad unioni internazionali per la tutela della proprietà intellettuale (legge 29 luglio 1923-I, n. 1970) . . . . .	per memoria	»	»	»
22	22	22	Contributo alla Commissione centrale per l'esame delle invenzioni. . . . .	17,000. »	17,000. »	»	17,000. »
				512,000. »	423,945. »	8,405. 22	432,350. 22
			<i>Miniere.</i>				
23	23	23	Spese per l'impianto, mantenimento e funzionamento degli uffici minerari; acquisto e riparazioni di mobili, acquisto ed abbonamento a pubblicazioni scientifiche e periodiche. . . . .	(b) 250,000. »	162,994. 45	78,527. 74	241,522. 19
24	24	69	Spese per la gestione diretta delle miniere di proprietà dello Stato nelle nuove provincie . . . . .	6,100,000. »	4,738,260. »	1,361,740. »	6,100,000. »
25	25	24	Spese per la ricerca e la utilizzazione delle sostanze radioattive e dei loro derivati (art. 20 della legge 3 dicembre 1922-I, n. 1636). . . . .	(c) 22,500. »	22,462. 50	16. 05	22,478. 55
26	26	25	Formazione e pubblicazione della carta geologica del Regno - Sussidi per incoraggiamento ad enti e privati che si occupano di studi e pubblicazioni attinenti alla carta geologica - Spese per l'ufficio geologico . . . . .	(d) 141,284. 50	128,576. 10	12,678. 36	141,254. 46
				6,513,784. 50	5,052,293. 05	1,452,962. 15	6,503,255. 20
				12,170,784. 50	10,220,781. 48	1,783,017. 89	12,003,799. 37

(a) Compresse lire 185,000 iscritte coi decreti ministeriali 11 marzo 1940-XVIII, n. 107148, (lire 50,000) e 1° giugno 1940-XVIII, n. 116489 (lire 120,000) emanati rispettivamente in applicazione delle leggi 20 aprile 1939-XVII, n. 591 e 16 aprile 1940-XVIII, n. 237 concernenti miglioramenti economici al personale e con la legge 23 maggio 1940-XVIII, n. 460 (lire 120,000).

(b) Compresse lire 100,000 iscritte con leggi 14 marzo 1940-XVIII, n. 126 (lire 50,000) e 23 maggio 1940-XVIII, n. 460 (lire 50,000).

(c) Dedotte lire  
(d) Compresse lire  
decreto  
n. 346, c

Ministero delle

corporazioni.

SPESA.

Somme accertate	rimate da pagare	g = q - m	Esercizio 1939-40		Conto dei residui degli esercizi precedenti				Pagamenti complessivi (competenza e residui)	Residui passivi al 30 giugno 1940
			Economie o maggiori spese	TOTALE	Al 1° luglio 1939	Pagati	Rimasti da pagare	TOTALE		
			o	Colonna f + g	Colonna q del conto consuntivo 1938-39	l	m	n	o	q
			i	h	k	l	m	n	o	q
			= k - e	= p + q - n	= n ± o	= p - f	= q - g	q - h = p +	= n - k	= g + m
8,405.22	415,350.22	—	79,649.78	5,499.25	5,499.25	»	5,499.25	»	412,444.25	8,405.22
»	»	»	»	»	»	»	»	»	»	»
»	17,000. »	»	»	»	»	»	»	»	17,000. »	»
8,405.22	432,350.22	—	79,649.78	5,499.25	5,499.25	»	5,499.25	»	429,444.25	8,405.22
5	78,527.74	—	8,477.81	2. »	2. »	»	2. »	»	162,996.45	78,527.74
»	1,361,740. »	»	»	»	»	»	»	»	4,738,260. »	1,361,740. »
0	16.05	—	21.45	21.75	21.75	»	21.75	»	22,484.25	16.05
0	12,678.36	—	30.04	34,269.03	34,250.86	18.17	34,269.03	»	162,826.96	12,696.53
5	1,452,962.15	—	8,529.30	34,292.78	34,274.61	18.17	34,292.78	»	5,086,567.66	1,452,980.32
8	1,783,017.89	—	166,985.13	210,761.78	198,635.25	79.75	198,715. »	12,046.78	10,419,416.73	1,783,097.64

anno 1940-XVIII,  
file 1940-XVIII,  
120,000).  
460 (lire 50,000).

(c) Dedotte lire 20,000 con legge 14 marzo 1940-XVIII, n. 126.

(d) Comprese lire 41,284.50 inserite con leggi 14 marzo 1940, n. 126 (lire 20,000); 23 maggio 1940-XVIII, n. 460 (lire 20,000) e con decreto ministeriale 28 marzo 1940-XVIII, n. 106421 (lire 1,284.50) emanato in dipendenza del Regio decreto 17 febbraio 1927-V, n. 346, concernente il riordinamento del servizio geologico dello Stato.

CULTURA

SCAMBI

Capitoli			Conto della competenza per			
Numero			Somme			
del 1938-39	del 1939-40	del 1940-41	Denominazione	previste	accertate	
a	b	c		e	pagate	rimaste da pagare
				$= h \pm i$	$= p - l$	$= q - m$
			Rapporti fra le colonne			
			COMMERCIO.			
			<i>Commercio interno.</i>			
27	27	26	Incoraggiamenti per promuovere le organizzazioni del commercio interno - Spese per informazioni commerciali - Incoraggiamenti e spese per promuovere la produzione e l'esportazione degli agrumi ai sensi della legge 8 luglio 1903, n. 320 . . . . .	(a) 35,000. »	32,479. »	756. 61
28	28	27	Spese per l'esecuzione del Regio decreto-legge 15 ottobre 1925-III, n. 1929, convertito nella legge 18 marzo 1926-IV, n. 562, contro le frodi nella preparazione del caffè torrefatto, nonché per l'esecuzione della legge 9 aprile 1931-IX, n. 916, sulla fabbricazione e la vendita del cacao e del cioccolato . . . . .	(b) 55,000. »	17,193. »	37,677. 40
29	29	28	Indennità e spese relative alla vigilanza sulle cooperative e sui consorzi di cooperative, a termini del Regio decreto-legge 30 dicembre 1926-V, n. 2288, convertito nella legge 15 dicembre 1927-VI, n. 2499 - Indennità ai membri delle Commissioni provinciali di vigilanza sulle cooperative di produzione e lavoro, istituite ai sensi del Regio decreto 12 febbraio 1911, n. 278 . . . . .	20,000. »	1,192. 45	184. 35
				110,000. »	50,864. 45	38,618. 36
			<i>Serviziannonari.</i>			
30	30	29	Spese per l'applicazione dei Regi decreti-legge 21 luglio 1938-XVI, n. 1609 e 5 settembre 1938-XVII, n. 1890, sulla disciplina dell'industria della macinazione dei cereali e della panificazione - Spese per l'applicazione delle norme che disciplinano i tipi di farina e di pane (legge 17 marzo 1932-X n. 368, e relativo regolamento approvato col Regio decreto 23 giugno 1932-X, n. 904 - Spese per l'applicazione delle norme relative alla vigilanza sulle aziende molitorie e sui panifici (Regio decreto-legge 2 agosto 1938-XVI, n. 1388). . . . .	(d) 218,183. 30	189,087. 40	19,296. 56
31	31	30	Restituzione di somme versate per la revisione delle analisi chimiche (articolo 21 del regolamento approvato con Regio decreto 23 giugno 1932-X, n. 904) ( <i>Spesa d'ordine</i> ) . . . . .	per memoria	»	»
				218,183. 30	189,087. 40	19,296. 56
				328,183. 30	239,951. 85	57,914. 92

(a) Comprese lire 5,000 inserite con legge 19 giugno 1940-XVIII, n. 660.  
 (b) Dedotte lire 5,000 con legge 19 giugno 1940-XVIII, n. 660.  
 (c) Di cui lire 764 somma parenta agli effetti amministrativi.

(d) Dedotte lire n. 660 (li 1940-XVI

TOTALE  
 Colonne f + g

h  
 = p + q - r

33,235. 61

54,870. 40

1,376. 80

89,482. 81

208,383. 96

208,383. 96

297,866. 77

istero delle

corporazioni.

SPESA.

Somme	l'esercizio 1939-40		Conto dei residui degli esercizi precedenti					Pagamenti complessivi (competenza e residui)	Residui passivi al 30 giugno 1940
	TOTALE Colonne f + g h = p + q - n	Economie o maggiori spese i = h - e	Al 1° luglio 1939 Colonna q del conto consuntivo 1938-39 k = n ± o	Pagati l = p - f	Rimasti da pagare m = q - g	TOTALE Colonne l + m n = p + q - h	Economie o eccedenze per assegnazioni speciali o = n - k		
756.61	33,235.61	1,764.39	1,685.45	1,685.45	»	1,685.45	»	34,164.45	756.61
37,677.40	54,870.40	129.60	53,716.65	48,589.75	4,330.75	52,920.50	(c) 796.15	65,782.75	42,008.15
184.35	1,376.80	18,623.20	61.82	61.82	»	61.82	»	1,254.27	184.35
38,618.36	89,482.81	20,517.19	55,468.92	50,337.02	4,330.75	54,667.77	796.15	101,201.47	42,949.11
19,296.56	208,383.96	9,799.34	20,694.32	15,171.27	22.47	15,193.74	5,500.58	204,258.67	19,319.03
»	»	»	»	»	»	»	»	»	»
19,296.56	208,383.96	9,799.34	20,694.32	15,171.27	22.47	15,193.74	5,500.58	204,258.67	19,319.03
57,914.92	297,866.77	30,316.53	76,158.24	65,508.29	4,353.22	69,861.51	6,296.73	305,460.14	62,268.14

(a) Dedotte lire 15,000 con legge 23 maggio 1940-XVIII, n. 460; comprese lire 33,183.30 iscritte con la legge 19 giugno 1940-XVIII, n. 660 (lire 3,183.30) e con decreto ministeriale 1° giugno 1940-XVIII, n. 116489, emanato in applicazione della legge 16 aprile 1940-XVIII, n. 237 (lire 30,000) concernente miglioramenti economici al personale.

CULTURA

SGAMBI



Capitoli				Conto della competenza per			Totale Colonne f + g h = p + q - n	
Numero			Denominazione d	Rapporti fra le colonne e = h ± i	Somme			
del 1938-39 a	del 1939-40 b	del 1940-41 c			previste	accertate		
						pagate		rimaste da pagare
				f = p - l	g = q - m			
UFFICI PROVINCIALI DELLE CORPORAZIONI.								
<i>Personale statale.</i>								
32	32	31	Stipendi ed assegni vari di carattere continuativo (Regio decreto-legge 3 settembre 1936-XIV, n. 1900, convertito nella legge 3 giugno 1937-XV, n. 1000, e Regio decreto-legge 28 aprile 1937-XV, n. 524, convertito nella legge 7 giugno 1937-XV, n. 1387) . . . . .	(a) 8.150.000. »	4.446.210.90	3.581.635.06	8.027.845.96	
33	33	32	Indennità, assegni, rimborsi di spesa per missioni, tramutamenti, commissioni (b) . . . . .	(c) 600.000. »	223.980.40	203.766.48	427.746.58	
34	34	33	Premi di operosità e rendimento . . . . .	(d) 650.000. »	361.769.50	163.189.81	524.959.31	
35	35	34	Sussidi al personale in attività di servizio od in quiescenza ed alle loro famiglie . . . . .	150.000. »	7.395. »	26.190. »	33.585. »	
36	36	35	Assegni di quiescenza . . . . .	300.000. »	»	»	»	
				9.850.000. »	5.039.355.80	3.974.781.05	9.014.136.85	
SERVIZIO METRICO E DEL SAGGIO DEI METALLI PREZIOSI.								
37	37	36	Indennità agli ufficiali metrici per il giro di verificaazione periodica stabilita dal regolamento per il servizio metrico approvato col Regio decreto 31 gennaio 1909 n. 242, modificato col Regio decreto 9 ottobre 1921, n. 1473, e col decreto ministeriale 31 marzo 1924-II, n. 5038, in esecuzione dell'articolo 189 del Regio decreto 11 novembre 1923-II, n. 2395 ( <i>Spesa obbligatoria</i> ) . . . . .	(e) 930.000. »	680.634.50	122.978.20	803.612.76	
38	38	37	Spese per il corso di tirocinio teorico degli aspiranti ufficiali metrici - Onorari agli insegnanti - Assegni agli aspiranti ufficiali metrici . . . . .	(f) 30.000. »	21.154. »	1.571.80	22.725.80	
			<i>Da riportarsi . . .</i>	960.000. »	701.788.50	124.550.05	826.338.56	

(a) Compresse lire 950.000 iscritte con Regio decreto 1° febbraio 1940-XVIII, n. 73 (lire 800.000) e con decreto ministeriale 1° giugno 1940-XVIII, n. 116489, emanato in applicazione della legge 16 aprile 1940-XVIII, n. 237 (lire 150.000) concernente miglioramenti economici al personale.

(b) Modificata la denominazione del capitolo con la legge 14 marzo 1940-XVIII, n. 126.

(c) Compresse lire 100.000 iscritte con legge 19 giugno 1940-XVIII, n. 660.

(d) Compresse lire 250.000 iscritte con legge 19 giugno 1940-XVIII, n. 660.

(e) Compresse lire maggio 1940-XVIII, n. 116489, emanato in applicazione della legge 16 aprile 1940-XVIII, n. 237 (lire 150.000) concernente miglioramenti economici al personale.

(f) Dedotte lire