

Sviluppo per capitoli delle variazioni dipendenti da leggi e decreti speciali.

| CAPITOLI | | IMPORTO delle variazioni | |
|-----------|--|-----------------------------|----------------|
| Numero | Denominazione | Aumenti | Diminuzioni |
| | <i>Riporto . . .</i> | 422,453,840. > | 60,525,000. > |
| 118-XVII | (Di nuova istituzione). Spese per integrare la differenza tra il costo ed il prezzo di vendita del carbone vegetale, importato da provincie con produzione esuberante (articolo 8 del Regio decreto legge 2 gennaio 1941-XIX, n. 1 convertito nella legge 18 aprile 1941-XIX, n. 469 e Regio decreto-legge 10 ottobre 1941-XIX, n. 1184) | 15,000,000 > | > |
| 118-XVIII | (Di nuova istituzione). Premi ai produttori di carbone vegetale e di legna da ardere (articolo 7 del Regio decreto-legge 10 ottobre 1941-XIX, n. 1184) | 12,000,000. > | > |
| 119 | Spese a pagamento non differito relative ad opere di bonifica di competenza statale, ecc. | 1,320,000. > | 476,320,000. > |
| 120 | Spese a pagamento non differito relative a sussidi in conto capitale per opere di miglioramento fondiario di competenza privata, ecc. | 190,000. > | 200,190,000. > |
| 124-bis | (Di nuova istituzione). Interessi dovuti al Tesoro in dipendenza del funzionamento di opere e sussidi di bonifica integrale a pagamento non differito, a norma della legge 21 luglio 1941 anno XIX, n. 809, dalla data di cessione delle annualità relative a quella d'inizio dell'ammortamento | 1,350,000. > | > |
| 125 | Spese a pagamento differito relative ad opere di bonifica, ecc. . . | > | 16,817,000. > |
| 126-bis | (Di nuova istituzione). Somma da erogare ai sensi della legge 21 ottobre 1940-XVIII, n. 1568, per differenze tra i prezzi provvisori e quelli definitivamente fissati per i cereali di produzione 1940 conferiti all'ammasso e destinati al consumo interno. (Spese diverse) | 200,000,000 > | > |
| 126-ter | (Di nuova istituzione). Somma da erogare per il pagamento delle quote di integrazione del prezzo dell'olio di oliva commestibile e lampante, conferito o da conferire all'ammasso della campagna olearia 1940-41 (legge 29 maggio 1941-XIX, n. 616) | 93,000,000. > | > |
| 126-IV | (Di nuova istituzione). Quote integrative dei prezzi relativi ai cereali ed alle fave soggette all'ammasso e destinate al consumo interno (articolo 1 della legge 24 agosto 1941-XIX, n. 991) . . . | 1,050,000,000. > | > |
| 126-V | (Di nuova istituzione). Premi ai produttori per il sollecito conferimento all'ammasso dei cereali e delle fave (articolo 2 della legge 24 agosto 1941-XIX, n. 991) | 900,000,000 > | > |
| 126-VI | (Di nuova istituzione). Somma da erogare per il pagamento delle quote d'integrazione del prezzo del bestiame bovino conferito per la macellazione (Regio decreto-legge 20 settembre 1941-XIX, n. 1134) | 500,000,000. > | > |
| 126-VII | (Di nuova istituzione). Premi ai produttori per il grano destinato alla selezione per seme ed esonerato dall'obbligo del conferimento all'ammasso (articolo 3 della legge 24 agosto 1941-XIX, n. 991) | 45,000,000. > | > |
| | <i>Da riportarsi . . .</i> | 3,240,313,840. > | 753,852,000. > |

Sviluppo per capitoli delle variazioni dipendenti da leggi e decreti speciali.

| CAPITOLI | | IMPORTO delle variazioni | |
|----------|---|-----------------------------|----------------|
| Numero | Denominazione | Aumenti | Diminuzioni |
| | <i>Riporto . . .</i> | 3,240,313,840. » | 753,852,000. » |
| 126-VIII | (Di nuova istituzione). Quota da assegnare alla Federazione Nazionale dei Consorzi Provinciali tra i produttori dell'agricoltura per l'organizzazione ed il controllo delle operazioni di denuncia e per la vigilanza sui conferimenti e trasferimenti dei cereali e delle fave. (articolo 4 della legge 24 agosto 1941-XIX, n. 991). | 17,000,000. » | » |
| 126-IX | (Di nuova istituzione). Somma da erogare per il pagamento delle quote di integrazione del prezzo dell'olio di oliva o di sansa della campagna 1941-42 di produzione nazionale conferito o da conferirsi agli ammassi e destinato al consumo interno. (Regio decreto-legge 21 ottobre 1941-XIX, n. 1258). | 500,000,000. » | » |
| 126-x | (Di nuova istituzione). Somma da erogare per premi di semina, per le superficie coltivate a grano, segale ed orzo nel territorio del Regno. (Regio decreto-legge 10 ottobre 1941-XIX, numero 1249) | 850,000,000. » | » |
| 126-XI | (Di nuova istituzione). Somma da erogare per il pagamento della quota d'integrazione a favore dei produttori delle provincie di Roma, Littoria, Frosinone e Viterbo per ogni litro di latte alimentare immesso al consumo e destinato all'approvvigionamento di Roma e dei comuni della provincia di Roma (Regio decreto-legge 16 novembre 1941-XIX, n. 1339) | 20,000,000. » | » |
| 126-XIII | (Di nuova istituzione). Somma da erogare per la maggiorazione di prezzo dei grani precoci prodotti nel 1942 e conferiti agli ammassi (articolo 4 del Regio decreto-legge 10 ottobre 1941-XIX, n. 1249, convertito nella legge 12 febbraio 1942-XX, n. 191). | 50,000,000. » | » |
| 126-XIV | (Di nuova istituzione). Fondo a disposizione del Ministero per provvedere a retribuzioni di prestazioni e servizi inerenti alla difesa e all'incremento della produzione agricola e delle altre attività relative all'alimentazione | 625,000. » | » |
| 139 | (Aggiunto). Premio straordinario agli squadristi, dipendenti di ruolo e non di ruolo della Amministrazione dell'agricoltura e delle Foreste (legge 9 maggio 1939-XVII, n. 700) | 200,000. » | » |
| 140 | (Aggiunto). Spese dipendenti dalla gestione di stralcio delle sopresse cattedre ambulanti di agricoltura, ecc. | 165,702. » | » |
| 156 | (Aggiunto). Assegnazione straordinaria per spese relative a servizi e prestazioni della Milizia nazionale forestale dipendenti dallo stato di guerra, ecc. | 4,500,000. » | » |
| | | 4,682,804,542. » | 753,852,000. » |
| | | + 3,928,952,542. » | |

Sviluppo per capitoli delle variazioni dipendenti da *leggi e decreti speciali*.

| CAPITOLI | | IMPORTO delle variazioni | |
|---|--|-----------------------------|----------------|
| Numero | Denominazione | Aumenti | Diminuzioni |
| <i>CATEGORIA II. — Movimento di capitali.</i> | | | |
| 129-bis | (Di nuova istituzione). Somma da erogare a carico dei fondi realizzati mediante l'emissione di certificati di credito, per spese relative ad opere di bonifica di competenza statale. Sistemazione di bacini montani, lavori ed interventi antianofelici, strade comunali obbligatorie dell'Agro Romano (legge 11 luglio 1941-XIX, n. 809) | 220,000,000. » | 870,000. » |
| 129-ter | (Di nuova istituzione). Somme da erogare a carico dei fondi realizzati mediante l'emissione di certificati di credito, per sussidi, premi ed interventi vari relativi ad opere di miglioramento fondiario e ad altre opere o attività di competenza privata previste dalle leggi sulla bonifica integrale (legge 11 luglio 1941-XIX, n. 809) | 100,000,000. » | » |
| 138 | Spese per la concessione di contributi governativi previsti dal Regio decreto-legge 25 marzo 1937-XV, n. 949, ecc. | 2,000,000. » | » |
| | | 322,000,000. » | 870,000. » |
| | | + 321,130,000. » | |
| RIASSUNTO. | | | |
| TITOLO I. — Spesa ordinaria: | | | |
| | Categoria I. — Spese effettive | 55,457,596. 59 | 2,045,000. » |
| TITOLO II. — Spesa straordinaria: | | | |
| | Categoria I. — Spese effettive | 4,682,804,542 » | 753,852,000. » |
| | Categoria II. — Movimento di capitali | 322,000,000. » | 870,000. » |
| | | 5,060,262,138. 59 | 756,767,000. » |
| | | + 4,303,495,138. 59 | |

Sviluppo per capitoli delle variazioni dipendenti da leggi e decreti speciali.

| CAPITOLI | | IMPORTO delle variazioni | |
|--------------------------------------|--|-----------------------------|-------------|
| Numero | Denominazione | Aumenti | Diminuzioni |
| Ministero delle corporazioni. | | | |
| TITOLO I. — SPESA ORDINARIA | | | |
| CATEGORIA I. — Spese effettive. | | | |
| 1 | Stipendi ed assegni vari di carattere continuativo al personale di ruolo, ecc. | 1,500,000. » | » |
| 2 | Stipendi ed assegni vari di carattere continuativo al personale dell'Ispettorato Corporativo | 5,000,000. » | » |
| 3 | Stipendi, ecc. al personale dei ruoli provinciali | 1,500,000. » | 280,000. » |
| 4 | Paghe giornaliere al personale di commutazione telefonica assunto a contratto, ecc. | 4,500. » | » |
| 5 | Personale avventizio, ecc. Retribuzioni | 455,000. » | » |
| 6 | Indennità, ecc. per ispezioni e missioni, ecc. | 200,000. » | » |
| 9 | Spese per telegrammi e canoni, ecc. | 1,600,000. » | » |
| 13 | Pensioni ordinarie (<i>Spese fisse</i>) | 200,000. » | » |
| 17 | Contributo dello Stato nelle spese per il funzionamento dell'Ente nazionale per le piccole industrie, ecc. | 380,000. » | » |
| 18 | Contributi per il mantenimento delle Regie stazioni sperimentali, ecc. | 350,000. » | » |
| 20 | Spesa per il personale non di ruolo addetto all'ufficio dei brevetti, ecc. | 90,000. » | » |
| 23 | Spese per l'impianto, mantenimento e funzionamento degli uffici minerari, ecc. | 300,000. » | » |
| 25 | Formazione e pubblicazione della carta geologica del Regno, ecc. | 301.926. 75 | » |
| 26 | Spese per l'impianto, mantenimento e funzionamento del Laboratorio chimico del Corpo Reale delle miniere, ecc. | 150,000. » | » |
| 27-bis | (<i>Di nuova istituzione</i>). Spese per il funzionamento dell'Ispettorato per le miniere della Dalmazia | 35,000. » | » |
| | <i>Da riportarsi . . .</i> | 12,066,426. 50 | 280,000. » |

ENTRATA

EN

Sviluppo per capitoli delle variazioni dipendenti da leggi e decreti speciali.

| CAPITOLI | | IMPORTO delle variazioni | |
|-----------------------------------|--|-----------------------------|-------------|
| Numero | Denominazione | Aumenti | Diminuzioni |
| | <i>Riporto . . .</i> | 12,066.426. 75 | 280,000. » |
| 27-ter | (Di nuova istituzione). Compenso speciale al personale del Corpo Reale delle miniere ai sensi della legge 14 novembre 1941-XX, n. 1324 | 200,000. » | » |
| 27-quater | (Di nuova istituzione). Premi per le ricerche minerarie (Legge 16 dicembre 1941-XX, n. 1542) | 5,000,000. » | » |
| 29 | Spese per l'esecuzione del Regio decreto-legge 15 ottobre 1925-III, n. 1929, convertito nella legge 18 marzo 1926-IV, n. 562 contro le frodi nella preparazione del caffè torrefatto, ecc. . . | » | 20,000. » |
| 33 | Stipendi ed assegni vari di carattere continuativo, ecc. (Uffici provinciali delle Corporazioni) | 500,000 » | » |
| 34 | Indennità, assegni, rimborsi di spesa per missioni, ecc. | 70,000 » | » |
| 35 | Premi di operosità e rendimento (Uffici provinciali delle corporazioni) | 300,000. » | » |
| 38 | Indennità agli uffici metrici, ecc. | 80,000. » | » |
| 39 | Spesa per il corso tirocinio degli aspiranti ufficiali metrici, ecc. . | » | 45,000. » |
| 40 | Acquisto fabbricazione e manutenzione del materiale metrico, ecc. | 45,000. » | » |
| 41 | Spese di ufficio, ecc. per il servizio metrico | 50,000. » | » |
| 46 | Spese ed indennità varie per il funzionamento dei servizi dell'Ispettorato Corporativo, ecc. | 58,074,501. 29 | » |
| 47 | Premi di operosità e di rendimento, ecc. | 1,133,200. » | » |
| 48 | Sussidi al personale, ecc. | 325,000. » | » |
| | | 77,841,128. 04 | 345,000. » |
| | | + 77,496,128. 04 | |
| TITOLO II. — SPESA STRAORDINARIA. | | | |
| CATEGORIA I. — Spese effettive. | | | |
| 52 | Indennità temporanea mensile al personale straordinario, ecc. . | » | 10,000. » |
| 53 | Indennità di trasferta e rimborso di spese, ecc. | 25,000. » | » |
| | <i>Da riportarsi . . .</i> | 25,000. » | 10,090. » |

Sviluppo per capitoli delle variazioni dipendenti da leggi e decreti speciali.

| CAPITOLI | | IMPORTO delle variazioni | |
|----------|---|-----------------------------|-------------|
| Numero | Denominazione | Aumenti | Diminuzioni |
| | <i>Riporto . . .</i> | 25,000. » | 10,000 » |
| 57 | Provvidenze a favore dell'industria serica per le campagne bacologiche del quinquennio 1937-41, ecc. | 20,000,000 » | » |
| 60 | Premi per i prodotti ricavati dalla lavorazione degli oli minerali grezzi, ecc. | 1,000,000. » | » |
| 61 | Spese per l'applicazione dell'art. 3 del Regio decreto-legge 19 novembre 1921, n. 1605, ecc. | 100,000. » | » |
| 62 | (<i>Modificata la denominazione</i>). Spese per la ricerca e lo sfruttamento dei giacimenti petroliferi albanesi (leggi 18 aprile 1940-XVIII, n. 429, 23 maggio 1940-XVIII, n. 658, 27 maggio 1940-XVIII, n. 580 e 15 luglio 1941-XIX, n. 1135 | 20,000,000. » | » |
| 64 | (<i>Modificata la denominazione</i>). Spese (esclusi i premi di operosità e rendimento al personale) per il funzionamento dell'ufficio combustibili liquidi (Regio decreto 30 gennaio 1941, XIX, n. 271) | 262,000 » | » |
| 68 | (<i>Modificata la denominazione</i>). Contributo dello Stato all'Azienda carboni italiani (A. C. I.) ai sensi dell'art. 3 del Regio decreto-legge 28 luglio 1935-XIII, n. 1406 convertito nella legge 13 gennaio 1936-XIV, n. 190, dell'art. 1 della legge 15 maggio 1939-XVIII, n. 760 e dell'art. 2 della legge 25 luglio 1941-XIX, n. 1156 | 5,000,000. » | » |
| 70 | Contributi integrativi del prezzo del minerale di zinco esportato, ecc. | 2,150,000. » | » |
| 73-bis | (<i>Di nuova istituzione</i>). Spese per provvedere alla copertura di eccezionali oneri, direttamente connessi con lo stato di guerra, relativi all'approvvigionamento dall'estero di materie prime e prodotti (art. 5 del Regio decreto-legge 1° dicembre 1941-XX, n. 1417) | 12,000,000. » | » |
| 74-bis | (<i>Di nuova istituzione - Sotto la nuova rubrica: « Previdenza Sociale »</i>) Onere dello Stato per la maggiorazione degli assegni familiari a favore dei capi-famiglia (Regio decreto-legge 20 marzo 1941-XIX, n. 122) | 230,000,000. » | » |
| 74-ter | (<i>Di nuova istituzione</i>). Rimborso all'Istituto nazionale fascista della previdenza sociale delle quote a carico dello Stato per pensioni ed assegni agli assicurati contro l'invalidità e la vecchiaia, (articolo 59 del Regio decreto-legge 4 ottobre 1935-XIII, numero 1827, convertito nella legge 6 aprile 1936-XIV, n. 11551) | 41,437,550. » | » |
| | <i>Da riportarsi . . .</i> | 331,974,550. » | 10,000. » |

Sviluppo per capitoli delle variazioni dipendenti da *leggi e decreti speciali*.

| CAPITOLI | | IMPORTO delle variazioni | |
|--------------------|---|-----------------------------|-------------|
| Numero | Denominazione | Aumenti | Diminuzioni |
| | <i>Riporto . . .</i> | 331,974,550. > | 10,000. > |
| 74-quater | (Di nuova istituzione). Rimborso all'Istituto Nazionale Fascista della Previdenza Sociale, degli assegni familiari corrisposti agli operai richiamati alle armi, per esigenze di carattere eccezionale (Regio decreto-legge 26 ottobre 1940-XVIII, n. 1495 convertito con modificazioni, nella legge 18 aprile 1941-XIX, n. 391 e Regio decreto-legge 29 dicembre 1941-XX, n. 1582) | 342,000,000. > | > |
| CAPITOLI AGGIUNTI. | | | |
| 75 | (Modificata la denominazione). Saldo degli impegni riguardanti le spese degli esercizi finanziari anteriori a quello 1941-42 | 31.450. > | > |
| 76-bis | (Modificata la denominazione). Sovvenzioni a pareggio delle perdite che per il maggior prezzo sui mercati esteri di approvvigionamento, per il maggior costo dei trasporti nonché per le spese accessorie derivano dalla vendita sul mercato interno degli oli minerali grezzi e dei prodotti petroliferi importati (art. 5 del Regio decreto-legge 20 gennaio 1941-XIX, n. 32, art. 10 del Regio decreto-legge 19 maggio 1941-XIX, n. 413 e articolo 6 del Regio decreto-legge 25 luglio 1941-XIX, n. 823) | 550,000,000. > | > |
| 79 | Spese per il servizio di distribuzione e dei consumi dei prodotti industriali, ecc. | 14,000,000. > | > |
| 80 | Premi di operosità e di rendimento al personale addetto al servizio della distribuzione e dei consumi dei prodotti industriali . . | 600,000. > | > |
| 81 | Sussidi al personale addetto al servizio dei consumi industriali . . | 40,000. > | > |
| 83-bis | Contributi ai titolari di permessi di ricerche minerarie per l'impianto di cabine elettriche di trasformazione con relative linee di allacciamento e per l'impianto di compressori d'aria (legge 6 febbraio 1941-XIX, n. 181) | 2,000,000. > | > |
| 84 | Contributi per agevolare l'impianto e la trasformazione degli stabilimenti industriali nel territorio del comune di Bolzano, ecc. | 3,000,000. > | > |
| | | 1,243,646,000. > | 10,000. > |
| | | +1,243,636,000. > | |

Sviluppo per capitoli delle variazioni dipendenti da *leggi e decreti speciali*.

| CAPITOLI | | IMPORTO delle variazioni | |
|----------|--|-----------------------------|-------------|
| Numero | Denominazione | Aumenti | Diminuzioni |
| | RIASSUNTO. | | |
| | TITOLO I. — <i>Spesa ordinaria:</i> | | |
| | Categoria I. — Spese effettive | 77,841,128. 04 | 345,000. » |
| | TITOLO II. — <i>Spesa straordinaria:</i> | | |
| | Categoria I. — Spese effettive | 1,243,646,000. » | 10,000. » |
| | | 1,321,487,128. 04 | 355,000. » |
| | | + 1,321.132.128. 04 | |

Sviluppo per capitoli delle variazioni dipendenti da *leggi e decreti speciali*.

| CAPITOLI | | IMPORTO delle variazioni | |
|--|--|-----------------------------|--------------|
| Numero | Denominazione | Aumenti | Diminuzioni |
| Ministero della cultura popolare. | | | |
| TITOLO I. — SPESA ORDINARIA. | | | |
| <i>CATEGORIA I. — Spese effettive.</i> | | | |
| 1 | Personale di ruolo — Stipendi, ecc. | 1,000,000. » | » |
| 3 | Indennità di missione e di trasferimento, ecc. | 395,000. » | » |
| 5 | Spese per il ricevimento di missioni, ecc. | 450,000. » | » |
| 7 | Premi di operosità e di rendimento al personale, ecc. | 953,140. » | » |
| 8 | Spese per il funzionamento delle Commissioni, ecc. | 50,000. » | » |
| 9 | Sussidi al personale in attività di servizio, ecc. | 15,000. » | » |
| 10 | Acquisto decorazioni | » | 5,000. » |
| 11 | Spese causali | 103,830. » | » |
| 12 | Spese riservate | 39,500,000. » | » |
| 14 | Manutenzione, riparazione ed adattamento locali, ecc. | » | 25,000. » |
| 15 | Spese inerenti ai servizi tecnici, ecc. | 50,000. » | » |
| 16 | Spese per la corrispondenza telegrafica e telefonica, ecc. | 2,000,000. » | 3,000,000. » |
| 17 | Spese per la biblioteca | » | 5,000. » |
| 20 | Pensioni ordinarie | 20,000. » | » |
| 22 | Stipendi, ecc. al personale del ruolo degli addetti stampa all'estero | 46,800. » | » |
| 23 | Assegni ed indennità di rappresentanza ai Regi addetti stampa all'estero | 433,000. » | » |
| 24 | Indennità di sistemazione e rimborso delle spese di viaggio, ecc. . | 25,000. » | » |
| 25 | Retribuzioni paghe e compensi al personale locale in servizio presso i Regi uffici diplomatici, ecc. | 450,000. » | » |
| <i>Da riportarsi . . .</i> | | 45,491,770. » | 3,035,000. » |

Sviluppo per capitoli delle variazioni dipendenti da leggi e decreti speciali.

| CAPITOLI | | IMPORTO delle variazioni | |
|----------|--|-----------------------------|--------------|
| Numero | Denominazione | Aumenti | Diminuzioni |
| | <i>Riporto . . .</i> | 45,491,770. » | 3,035,000. » |
| 27 | Spese per l'acquisto di pubblicazioni, ecc. | 80,000. » | » |
| 28 | Abbonamenti ad agenzie di informazioni giornalistiche italiane ed estere | 25,000. » | » |
| 29 | Spese e contributi inerenti alle attività culturali italiane all'estero | 75,000. » | » |
| 30 | (<i>Modificata la denominazione</i>). Spese per il funzionamento dell'Ente stampa (leggi 30 gennaio 1941-XIX, n. 205 e 22 gennaio 1942-XX, n. 102) | 6,500,000. » | » |
| 30-bis | (<i>Di nuova istituzione</i>). Premi da erogare agli editori, commissionari, librai ed industriali grafici, per la diffusione della cultura italiana all'estero (legge 29 gennaio 1942-XX, n. 189) | 1,250,000. » | » |
| 31 | Spese per la propaganda | 4,500,000. » | » |
| 34 | Premi per le pellicole cinematografiche riconosciute nazionali, ecc. | 38,000,000. » | » |
| 35 | (<i>Modificata la denominazione</i>). Premi speciali ai produttori di film nazionali da corrispondersi ai sensi dell'art. 4 del Regio decreto-legge 16 giugno 1938-XVI, n. 1061, convertito nella legge 18 gennaio 1939-XVII, n. 458, modificato dall'art. 3 della legge 17 agosto 1941-XIX, n. 1131 | 1,500,000. » | » |
| 36 | Premi ai produttori che noleggiavano o vendono all'estero film nazionali, ecc. | 750,000. » | » |
| 37 | Spese per la censura teatrale, la vigilanza governativa, ecc. | 9,190,000. » | » |
| 40 | Spese per la gestione della Discoteca di Stato, ecc. | » | 50,000. » |
| 41 | Quota del 6,17 per cento sui canoni di abbonamento alle radioaudizioni circolari, ecc. | 7,778,992. 40 | » |
| 42 | Contributi e spese inerenti alla istituzione del « Sabato Teatrale » | 300,000. » | » |
| 43-bis | (<i>Di nuova istituzione</i>). Sovvenzioni all'esercizio teatrale per spettacoli d'opere liriche e drammatiche (legge 11 luglio 1941-XIX, n. 735) | 3,000,000. » | » |
| 44 | Spese per la radiodiffusione e la televisione | 2,500,000. » | 1,500,000. » |
| | | 120,940,762. 40 | 4,585,000. » |
| | | + 116,355,762. 40 | |

Sviluppo per capitoli delle variazioni dipendenti da leggi e decreti speciali.

| CAPITOLI | | IMPORTO delle variazioni | |
|-----------------------------------|---|-----------------------------|--------------|
| Numero | Denominazione | Aumenti | Diminuzioni |
| TITOLO II. — SPESA STRAORDINARIA. | | | |
| CATEGORIA I. — Spese effettive. | | | |
| 45 | Retribuzione, aggiunta di famiglia, ecc. al personale non di ruolo | 500,000. » | » |
| 47 | Spese per lo sviluppo della radiodiffusione e per l'assegnazione di apparecchi radiorecipienti in tutte le sedi e gli istituti in cui debbono aver luogo ascolti collettivi, ecc. | 370,000. » | » |
| 47-bis | (Di nuova istituzione - Sotto la nuova rubrica « Spese per i servizi della cinematografia ») - Contributo a favore del centro sperimentale di cinematografia | 1,080,000. » | » |
| 47-ter | (Di nuova istituzione). Fondo corrispondente al 4 per cento dell'introito lordo degli spettacoli in cui siano inclusi filmi nazionali, sia documentari che spettacolari di lunghezza non inferiore ai 1.500 metri, da erogare a favore dei produttori dei filmi stessi (articoli 4 e 6 della legge 17 agosto 1941-XIX, n. 1131). | 240,595. » | » |
| 47-IV | (Di nuova istituzione). Somma da erogare in corrispondenza delle quote degli utili di gestione del Monopolio filmi esteri e dell'Ente Nazionale Acquisti Importazioni Pellicole Estere versate allo Stato a copertura della garanzia per finanziamenti effettuati dalla Banca Nazionale del Lavoro ai fini dell'incremento della produzione cinematografica nazionale | 658,850. » | » |
| 48 | Rimborso alle ditte fornitrici delle differenze tra il prezzo vendita al pubblico della benzina ed il prezzo ridotto, ecc. | » | 5,000,000. » |
| 48-bis | (Di nuova istituzione). Contributo straordinario a favore dell'Ente Nazionale Industrie Turistiche e Alberghiere (E. N. I. T. A.) (legge 24 luglio 1942-XX, n. 893 - prima delle quattro rate) | 5,000,000. » | » |
| 49 | Assegnazione straordinaria per i provvedimenti a favore delle Aziende alberghiere, ecc. | 1,000,000. » | » |
| 52-bis | (Di nuova istituzione). Saldo degli impegni riguardanti le spese degli esercizi finanziari anteriori a quello 1941-42 | 366,520. » | » |
| 57 | (Aggiunto - Modificata la denominazione). Somme da erogare a saldo di liquidazioni relative ad esercizi finanziari anteriori a quello 1941-42 per premi ai produttori di pellicole cinematografiche riconosciute nazionali ai sensi degli articoli 1 e 2 del Regio-decreto-legge 16 giugno 1938-XVI, n. 1061, nonché a quelli che noleggiavano o vendono all'estero filmi nazionali ed alle case cinematografiche nazionali sui proventi che derivano da accordi con ditte estere per la produzione di filmi in Italia giusta l'art. 5 del Regio decreto-legge medesimo | 16,000,000. » | » |
| | | 25,185,965. » | 5,000,000. » |
| | | + 20,185,965. » | |

Sviluppo per capitoli delle variazioni dipendenti da leggi e decreti speciali.

| CAPITOLI | | IMPORTO delle variazioni | |
|----------|--|-----------------------------|--------------|
| Numero | Denominazione | Aumenti | Diminuzioni |
| | CATEGORIA II. — Movimento di capitali. | | |
| 53 | Somme recuperate sulle anticipazioni concesse dallo Stato a norma della legge 13 giugno 1935-XIII, n. 1143, ecc. | 1,607,518. 80 | » |
| | | 1,607,518. 80 | » |
| | RIASSUNTO | | |
| | TITOLO I. — Spesa ordinaria: | | |
| | Categoria I. — Spese effettive | 120,940,762. 40 | 4,585,000. » |
| | TITOLO II. — Spesa straordinaria: | | |
| | Categoria I. — Spese effettive | 25,185,965. » | 5,000,000. » |
| | Categoria II. — Movimento di capitali | 1,607,518. 80 | » |
| | | 147,734,246. 20 | 9,585,000. » |
| | | + 138,149,246. 20 | |

Sviluppo per capitoli delle variazioni dipendenti da leggi e decreti speciali.

| CAPITOLI | | IMPORTO delle variazioni | |
|--|---|-----------------------------|-------------|
| Numero | Denominazione | Aumenti | Diminuzioni |
| Ministero per gli scambi e per le valute. | | | |
| TITOLO I. — SPESA ORDINARIA. | | | |
| CATEGORIA I. — Spese effettive. | | | |
| 1 | Personale di ruolo dell'Amministrazione centrale, ecc. — Stipendi, ecc. | 870,000. » | » |
| 2 | Personale di ruolo degli uffici commerciali all'estero, ecc. — Stipendi, ecc. | 1,762,500. » | » |
| 3 | Personale non di ruolo in servizio presso l'Amministrazione centrale, retribuzioni ed altri assegni fissi, ecc. | 310,000. » | » |
| 5 | Indennità di missione e di trasferimento per il personale in servizio nell'amministrazione centrale, ecc. | 30,000. » | » |
| 6 | Spese di rappresentanza | 220,000. » | » |
| 7 | Premi di operosità e di rendimento al personale, ecc. | 1,055,000. » | » |
| 8 | Sussidi al personale | 10,000. » | » |
| 9 | Spese causali | 120,000. » | » |
| 15 | Spese di manutenzione dei locali del Ministero | 40,000. » | » |
| 22 | Spese d'impianto per nuovi uffici commerciali, ecc. — Spese di viaggio e indennità di prima sistemazione, ecc. | » | 300,000. » |
| 28 | Contributo nelle spese di mantenimento dell'Ufficio delle esposizioni internazionali a Parigi | » | 10,000. » |
| 30 | Personale in servizio nei territori dell'Africa Orientale Italiana, ecc. | » | 200,000. » |
| 31 | Indennità di missione e di trasferimento, ecc. | » | 230,000. » |
| | <i>Da riportarsi . . .</i> | 4,417,500. » | 740,000. » |

Sviluppo per capitoli delle variazioni dipendenti da leggi e decreti speciali.

| CAPITOLI | | IMPORTO delle variazioni | |
|-----------------------------------|---|-----------------------------|-------------|
| Numero | Denominazione | Aumenti | Diminuzioni |
| | <i>Riporto . . .</i> | 4,417,500. > | 740,000. > |
| 32 | Spese varie, ecc. per l'esercizio del controllo delle valute nei territori dell'Africa Orientale Italiana, ecc. | > | 100,000. > |
| 34 | Spese di funzionamento dell'Ufficio per gli approvvigionamenti dall'estero, ecc. | 50,000 > | > |
| | | 4,467,500. > | 840,000. > |
| | | + 3,627,500. > | |
| TITOLO II. — SPESA STRAORDINARIA. | | | |
| CATEGORIA I. — Spese effettive. | | | |
| 36 | Spese per l'adattamento dei locali in uso del Ministero | 50,000. > | > |
| 37 | Spese d'impianto degli uffici per l'esercizio del controllo delle valute nei territori dell'Africa Orientale Italiana, ecc. | > | 50,000. > |
| 37-bis | (Di nuova istituzione). Contributo alla Reale Società geografica italiana | 10,000. > | > |
| | | 60,000. > | 50,000. > |
| | | + 10,000. > | |
| RIASSUNTO. | | | |
| TITOLO I. — Spesa ordinaria: | | | |
| | Categoria I. — Spese effettive | 4,467,500. > | 840,000. > |
| TITOLO II. — Spesa straordinaria: | | | |
| | Categoria I. — Spese effettive | 60,000. > | 50,000. > |
| | | 4,527,500. > | 890,000. > |
| | | + 3,637,500. > | |

Riepilogo delle variazioni dipendenti da leggi e decreti speciali.

| MINISTERI | IMPORTO delle variazioni | |
|--|-----------------------------|-------------------|
| | Aumenti | Diminuzioni |
| RIEPILOGO PER CATEGORIE. | | |
| CATEGORIA I. — Entrate e spese effettive. | | |
| SPESA : | | |
| MINISTERO DELLE FINANZE | 6,070,379,733. 22 | 58,646,873. 43 |
| » DI GRAZIA E GIUSTIZIA | 171,044,773. 30 | 633,000. » |
| » DEGLI AFFARI ESTERI | 621,539,429. 22 | 656,730,000. » |
| » DELL'AFRICA ITALIANA | 2,534,528,860. » | 1,379,388,538. » |
| » DELL'EDUCAZIONE NAZIONALE | 603,384,251. 82 | 43,806,272. » |
| » DELL'INTERNO | 14,361,463,002. » | 1,140,000. » |
| » DEI LAVORI PUBBLICI | 446,077,780. 90 | 906,566,300. » |
| » DELLE COMUNICAZIONI | 312,038,856. 89 | 88,597,500. » |
| » DELLA GUERRA | 40,211,676,597. 98 | 59,718,461. 15 |
| » DELLA MARINA | 7,432,963,691. » | 158,479,600. » |
| » DELL'AERONAUTICA | 4,800,016,514. 07 | 54,811,000. » |
| » DELL'AGRICOLTURA E DELLE FORESTE | 4,738,262,138. 59 | 755,897,000. » |
| » DELLE CORPORAZIONI | 1,321,487,128. 04 | 355,000. » |
| » DELLA CULTURA POPOLARE | 146,126,727. 40 | 9,585,000. » |
| » PER GLI SCAMBI E PER LE VALUTE | 4,527,500. » | 890,000. » |
| TOTALI DELLE SPESE EFFETTIVE | 83,775,516,984. 43 | 4,175,244,544. 58 |
| | + 79,600,272,439. 85 | |
| ENTRATA | 2,841,140,870. 35 | 70,238,000. 01 |
| | + 2,770,902,870. 34 | |
| DIFFERENZA | - 76,829,369,569. 51 | |

Riepilogo delle variazioni dipendenti da leggi e decreti speciali.

| MINISTERI | IMPORTO delle variazioni | |
|--|-----------------------------|---------------|
| | Aumenti | Diminuzioni |
| RIEPILOGO PER CATEGORIE. | | |
| CATEGORIA II. — Entrate e spese per movimento di capitali. | | |
| SPESA: | | |
| MINISTERO DELLE FINANZE | 552,600,907. 62 | 146,819. » |
| » DI GRAZIA E GIUSTIZIA | » | » |
| » DEGLI AFFARI ESTERI | 430,061,328. 96 | » |
| » DELL'AFRICA ITALIANA | 5,000,000. » | » |
| » DELL'EDUCAZIONE NAZIONALE | » | » |
| » DELL'INTERNO | » | » |
| » DEI LAVORI PUBBLICI | 770,000,000. » | » |
| » DELLE COMUNICAZIONI | » | » |
| » DELLA GUERRA | » | » |
| » DELLA MARINA | 128,000,000. » | » |
| » DELL'AERONAUTICA | » | » |
| » DELL'AGRICOLTURA E DELLE FORESTE | 322,000,000. » | 870,000. » |
| » DELLE CORPORAZIONI | » | » |
| » DELLA CULTURA POPOLARE | 1,607,518. 80 | » |
| » PER GLI SCAMBI E PER LE VALUTE | » | » |
| TOTALI DELLE SPESE PER MOVIMENTO DI CAPITALI | 2,209,269,755. 38 | 1,016,819. » |
| | + 2,208,252,936. 38 | |
| ENTRATA | 1,923,454,360. 80 | 1,355,087. 60 |
| | + 1,922,099,273. 20 | |
| DIFFERENZA | — 286,153,663. 18 | |

Riepilogo delle variazioni dipendenti da leggi e decreti speciali.

| MINISTERI | IMPORTO delle variazioni | |
|--|-----------------------------|-------------------|
| | Aumenti | Diminuzioni |
| RIEPILOGO GENERALE. | | |
| (CATEGORIE I E II INSIEME). | | |
| SPESA : | | |
| MINISTERO DELLE FINANZE | 6,622,980,640. 84 | 58,793,692. 43 |
| » DI GRAZIA E GIUSTIZIA | 171,044,773. 30 | 633,000. » |
| » DEGLI AFFARI ESTERI | 1,051,600,758. 18 | 656,730,000. » |
| » DELL'AFRICA ITALIANA | 2,539,528,860. » | 1,379,388,538. » |
| » DELL'EDUCAZIONE NAZIONALE | 603,384,251. 82 | 43,806,272. » |
| » DELL'INTERNO | 14,361,463,002. » | 1,140,000. » |
| » DEI LAVORI PUBBLICI | 1,216,077,780. 90 | 906,566,300. » |
| » DELLE COMUNICAZIONI | 312,038,856. 89 | 88,597,500. » |
| » DELLA GUERRA | 40,211,676,597. 98 | 59,718,461. 15 |
| » DELLA MARINA | 7,560,963,691. » | 158,479,600. » |
| » DELL'AERONAUTICA | 4,800,016,514. 07 | 54,811,000. » |
| » DELL'AGRICOLTURA E DELLE FORESTE | 5,060,262,138. 59 | 756,767,000. » |
| » DELLE CORPORAZIONI | 1,321,487,128. 04 | 355,000. » |
| » DELLA CULTURA POPOLARE | 147,731,246. 20 | 9,585,000. » |
| » PER GLI SCAMBI E PER LE VALUTE | 4,527,500. » | 890,000. » |
| TOTALI DELLA SPESA | 85,984,786,739. 81 | 4,176,261,363. 58 |
| | + 81,808,525,376. 23 | |
| ENTRATA | 4,764,595,231. 15 | 71,593,087. 61 |
| | + 4,693,002,143. 54 | |
| DIFFERENZA | - 77,115,523,232. 69 | |

Elenco delle prelevazioni eseguite dal *Fondo di riserva per le spese obbligatorie e d'ordine*, iscritto al capitolo n. 347 dello stato di previsione della spesa del Ministero delle finanze per l'esercizio finanziario 1941-42.

| CAPITOLI | | IMPORTO delle prelevazioni | |
|--|---|-------------------------------|------------------------|
| Numero | Denominazione | Parte ordinaria | Parte straordinaria |
| SPESA | | | |
| Ministero delle finanze. | | | |
| <i>CATEGORIA I. — Spese effettive.</i> | | | |
| 17 | Somma da pagarsi all'Amministrazione della Casa della Maestà del Re ed Imperatore per la estensione al personale dell'Amministrazione stessa dei miglioramenti economici ecc. | 1,100,000. » | » |
| 37 | Rimborso all'Amministrazione delle ferrovie dello Stato, ecc. dell'importo dei viaggi dei membri delle Assemblee legislative, ecc. | 2,170,400. » | » |
| 169 | Telegrammi di Stato e telegrammi da spedirsi all'estero | 32,000. » | » |
| 170 | Residui passivi eliminati, ecc. | 312,880. » | » |
| 178 | Spese di liti nell'interesse dell'Amministrazione del tesoro, del debito pubblico, ecc. | 21,200. » | » |
| 190 | Quota del prodotto della tassa di bollo applicata agli stipendi degli impiegati civili e militari, ecc. | 112,580. » | » |
| 205 | Acquisto delle pietrine focaie; paghe agli operai per il collaudo, il condizionamento e la spedizione delle pietrine focaie e dei fiammiferi — Spese per trasporto, ecc. | 65,000. | » |
| 210 | Aggio e complemento d'aggio ai gestori del lotto, ecc. | 3,840,000. » | » |
| 237 | Somme da corrispondere al personale provinciale dell'Amministrazione del catasto e dei servizi tecnici erariali per diritti di scritturazione, ecc. | 300,000. » | » |
| 251 | Aggio ai distributori secondari dei valori di bollo escluso quello per l'imposta generale sull'entrata; quota parte ai funzionari delle cancellerie, ecc. | 2,821,066. 22 | » |
| 259 | Spese di coazioni e di liti, ecc. (Tasse) | 30,000. » | » |
| 284 | Restituzioni e rimborsi (Demanio) | 500,000. » | » |
| | <i>Da riportarsi . . .</i> | 11,305,126. 22 | » |

EMISSA

E/

Elenco delle prelevazioni eseguite dal *Fondo di riserva per le spese obbligatorie e d'ordine* inserito al capitolo n. 347 dello stato di previsione della spesa del Ministero delle finanze per l'esercizio finanziario 1941-42.

| CAPITOLI | | IMPORTO delle prelevazioni | |
|----------|--|-------------------------------|------------------------|
| Numero | Denominazione | Parte ordinaria | Parte straordinaria |
| | <i>Riporto</i> | 11,305.126. 22 | » |
| 287 | Spese di coazioni e di liti, ecc. (Aziende Patrimoniali) | 150.000. » | » |
| 291 | Spese di coazioni e di liti (Provveditorato) | 90.000. » | » |
| 294 | Contribuzioni fondiarie sui beni dell'antico demanio, ecc. | 1.571.793. 44 | » |
| 296 | Restituzioni e rimborsi (Provveditorato) | 300.000 » | » |
| 310 | Spese di coazioni e di liti, ecc. (Imposte dirette) | 503.363. 91 | » |
| 311 | Anticipazione delle somme occorrenti per l'esecuzione d'ufficio delle volture catastali, ecc. | 1.231. 47 | » |
| 313 | Prezzi di beni immobili espropriati ai debitori morosi d'imposte e devoluti allo Stato, ecc. | 38.530. » | » |
| 314 | Restituzioni e rimborsi, ecc. | 4.000.000. » | » |
| 324 | Spese per liti civili, ecc. (Dogane) | 50.000. » | » |
| 333 | Tasse postali per versamenti, ecc. | 20.000. » | » |
| 473 | Spese inerenti alla vendita dei beni ed all'attuazione della legge sull'Asse ecclesiastico, ecc. | » | 3.000. » |
| 478 | Restituzioni e rimborsi di quote d'imposta straordinaria sul capitale delle aziende industriali, ecc. | » | 291.945. 99 |
| | | 18,030,045. 04 | 294,945. 99 |
| | | 18,324,991. 03 | |
| | CATEGORIA II. — Movimento di capitali. | | |
| 519 | Corresponsione al Consorzio del porto di Genova dell'eccedenza delle somme introitate dallo Stato per le tasse, ecc. | » | 109,975. » |

Elenco delle prelevazioni eseguite dal *Fondo di riserva per le spese obbligatorie e d'ordine*, inserito al capitolo n. 347 dello stato di previsione della spesa del Ministero delle finanze per l'esercizio finanziario 1941-42.

| CAPITOLI | | IMPORTO delle prelevazioni | |
|---|--|-------------------------------|------------------------|
| Numero | Denominazione | Parte ordinaria | Parte straordinaria |
| Ministero di grazia e giustizia. | | | |
| CATEGORIA I. — <i>Spese effettive.</i> | | | |
| 4 | Spese per telegrammi, ecc. | 40,000. » | » |
| 14 | Spese di liti | 40,650. » | » |
| 26 | Restituzioni di depositi giudiziari | 28,900. » | » |
| 29 | Indennità supplementare pel raggiungimento del minimo garantito dallo Stato al personale degli uffici giudiziari, ecc. | 1,386,970. » | » |
| 31 | Spese di giustizia nei procedimenti penali e in quelli civili con ammissione al gratuito patrocinio, ecc. | 5,568,500. » | » |
| | | 7,035,020. » | » |
| | | 7,035,020. » | » |
| Ministero dell'educazione nazionale. | | | |
| CATEGORIA I. — <i>Spese effettive.</i> | | | |
| 10 | Spesa per le assicurazioni sociali obbligatorie | 120,000. » | » |
| 11 | Spese di liti, risarcimenti e accessori | 250,000. » | » |
| 13 | Residui passivi eliminati, ecc. | 312,355. » | » |
| 17 | Contributo alla Cassa di previdenza per le pensioni dei sanitari, ecc. | 10,000. » | » |
| | | 692,355. » | » |
| | | 692,355. » | » |

Elenco delle prelevazioni eseguite dal *Fondo di riserva per le spese obbligatorie e d'ordine* iscritto al capitolo n. 347 dello stato di previsione della spesa del Ministero delle finanze per l'esercizio finanziario 1941-42.

| CAPITOLI | | IMPORTO delle prelevazioni | |
|--|--|-------------------------------|------------------------|
| Numero | Denominazione | Parte ordinaria | Parte straordinaria |
| Ministero dell'interno. | | | |
| CATEGORIA I. — <i>Spese effettive.</i> | | | |
| 22 | Residui passivi eliminati, ecc. | 1,955. » | » |
| 28 | Foglio degli amunzi nelle provincie, ecc. | 220,000. » | » |
| 34 | Mantenimento degli inabili al lavoro fatti ricoverare negli appositi stabilimenti, ecc. | 400,000. » | » |
| 89 | Spese per l'intervento nelle riconsegne dei benefici in caso di vacanza ecc. | 40,000. » | » |
| 109 | Spese per la preparazione dei vaccini immunizzanti, ecc. | » | 100,000. » |
| | | 661,955. » | 100,000. » |
| | | 761,955. » | |
| Ministero dei lavori pubblici. | | | |
| CATEGORIA I. — <i>Spese effettive.</i> | | | |
| 11 | Assicurazioni sociali e trattamento di malattia per il personale salariato di ruolo | 55,000. » | » |
| 17 | Spese telegrafiche per l'interno, ecc. | 450,000. » | » |
| 18 | Spese di liti e per arbitraggi | 200,000. » | » |
| 25 | Spese relative ai lavori eventuali in conseguenza di contravvenzioni alla polizia delle strade e dei porti, ecc. | 61,850. » | » |
| | | 766,850. » | » |
| | | 766,850. » | |

Elenco delle prelevazioni eseguite dal *Fondo di riserva per le spese obbligatorie e d'ordine* iscritto al capitolo n. 347 dello stato di previsione della spesa del Ministero delle finanze per l'esercizio finanziario 1941-42.

| CAPITOLI | | IMPORTO delle prelevazioni | |
|--|---|-------------------------------|------------------------|
| Numero | Denominazione | Parte ordinaria | Parte straordinaria |
| Ministero delle comunicazioni. | | | |
| CATEGORIA I. — <i>Spese effettive.</i> | | | |
| 8 | Spese di telegrammi | 200.000. » | » |
| 21 | Spese eventuali per mantenimento, alloggio e rimpatrio di equipaggi naufraghi nazionali, ecc. | 100.000. » | » |
| 63 | Residui passivi eliminati | 1.098.115. » | » |
| | | 1.398.115. » | » |
| | | 1.398.115. » | |
| Ministero della guerra. | | | |
| CATEGORIA I. — <i>Spese effettive.</i> | | | |
| 8 | Residui passivi eliminati, ecc. | 4.252.986. » | » |
| 11 | Spese di liti e di arbitramenti | 380.000. » | » |
| 47 | Spese per risarcimento di danni a proprietà immobiliari e mobiliari e alle persone, ecc. | 500.000. » | » |
| 50 | Spese di giustizia penale militare | 600.000. » | » |
| | | 5.732.986. » | » |
| | | 5.732.986. » | |
| Ministero della marina. | | | |
| CATEGORIA I. — <i>Spese effettive.</i> | | | |
| 7 | Spese di liti e di arbitramenti | 411.000. » | » |
| 8 | Spese per indennità di infortuni e risarcimento di danni | 583.000. » | » |
| 44 | Spese di giustizia, ecc. | 30.000. » | » |
| | | 724.000. » | » |
| | | 724.000. » | |

Elenco delle prelevazioni eseguite dal *Fondo di riserva per le spese obbligatorie e d'ordine* iscritto al capitolo n. 347 dello stato di previsione della spesa del Ministero delle finanze per l'esercizio finanziario 1941-42.

| CAPITOLI | | IMPORTO delle prelevazioni | |
|--|--|-------------------------------|------------------------|
| Numero | Denominazione | Parte ordinaria | Parte straordinaria |
| Ministero dell'aeronautica. | | | |
| <i>CATEGORIA I. — Spese effettive.</i> | | | |
| 2 | Spese di telegrammi, ecc. | 100.000. » | » |
| 3 | Spese di liti e di arbitramenti | 135.000. » | » |
| 4 | Risarcimenti di danni arrecati alle persone ed alle cose, ecc. | 750.000. » | » |
| 16 | Residui passivi eliminati, ecc. | 422.490. » | » |
| 39 | Spesa per l'assicurazione contro gl'infortuni sul lavoro ecc. | 350.000. » | » |
| | | 1.757.490. » | » |
| | | 1,757,490. » | |
| Ministero dell'agricoltura e delle foreste. | | | |
| <i>CATEGORIA I. — Spese effettive.</i> | | | |
| 10 | Spese per telegrammi, ecc. | 300.000. » | » |
| 11 | Spese di liti | 19.000. » | » |
| 12 | Spese per la distruzione dei nemici e dei parassiti delle piante, ecc. | 310.000. » | » |
| | | 629.000. » | » |
| | | 629,000. » | |

Elenco delle prelevazioni eseguite dal *Fondo di riserva per le spese obbligatorie e d'ordine* inserito al capitolo n. 347 dello stato di previsione della spesa del Ministero delle finanze per l'esercizio finanziario 1941-42.

| CAPITOLI | | IMPORTO delle prelevazioni | |
|--|---|-------------------------------|------------------------|
| Numero | Denominazione | Parte ordinaria | Parte straordinaria |
| Ministero delle corporazioni. | | | |
| CATEGORIA I. — <i>Spese effettive.</i> | | | |
| 14 | Indennità per una sola volta, ecc. | 9,000. » | » |
| 15 | Contributo all'Istituto Nazionale Fascista della Previdenza sociale, ecc. | 300,000. » | » |
| 38 | Indennità agli ufficiali metrici per il giro di verificaione periodica ecc., | 280,000. » | » |
| 50 | Inchieste di cui agli articoli 27 e seguenti, ecc. | 1,005,000. » | » |
| 53 | Indennità di trasferta e rimborso di spese a carico di privati, ecc. . | » | 100,000. » |
| 74 | Contributo all'Ente autonomo della fiera campionaria di Padova, ecc. | » | 38,585. » |
| | | 1,594,000. » | 138,585. » |
| | | 1,732,585. » | |
| Ministero della cultura popolare. | | | |
| CATEGORIA I. — <i>Spese effettive.</i> | | | |
| 18 | Spese di liti | 4,000. » | » |
| 19 | Residui passivi eliminati, ecc. | 900. » | » |
| | | 4,900. » | » |
| | | 4,900. » | |
| Ministero per gli scambi e per le valute. | | | |
| CATEGORIA I. — <i>Spese effettive.</i> | | | |
| 12 | Spese postali, ecc. | 285,000. » | » |
| | | 285,000. » | |

Elenco delle prelevazioni eseguite dal *Fondo di riserva per le spese obbligatorie e d'ordine* iscritto al capitolo n. 347 dello stato di previsione della spesa del Ministero delle finanze per l'esercizio finanziario 1941-42.

| CAPITOLI | | IMPORTO delle prelevazioni | |
|-------------------|--|-------------------------------|------------------------|
| Numero | Denominazione | Parte ordinaria | Parte straordinaria |
| RIASSUNTO. | | | |
| | MINISTERO DELLE FINANZE | 18,030,045. 04 | 404,920. 99 |
| | » DI GRAZIA E GIUSTIZIA | 7,035,020. » | » |
| | » DELL'EDUCAZIONE NAZIONALE | 692,355. » | » |
| | » DELL'INTERNO | 661,955. » | 100,000. » |
| | » DEI LAVORI PUBBLICI | 766,850. » | » |
| | » DELLE COMUNICAZIONI | 1,398,415. » | » |
| | » DELLA GUERRA | 5,732,986. » | » |
| | » DELLA MARINA | 724,000. » | » |
| | » DELL'AERONAUTICA | 1,757,490. » | » |
| | » DELL'AGRICOLTURA E DELLE FORESTE | 629,000. » | » |
| | » DELLE CORPORAZIONI | 1,594,000. » | 138,585. » |
| | » DELLA CULTURA POPOLARE | 4,900. » | » |
| | » PER GLI SCAMBI E PER LE VALUTE | 285,000. » | » |
| | | 39,314,746. 04 | 643,505. 99 |
| | | 39,955,222. 03 | |

Elenco delle prelevazioni eseguite dal *Fondo di riserva per le spese impreviste*, iscritto al cap. n. 348 dello stato di previsione della spesa del Ministero delle finanze per l'esercizio finanziario 1941-42.

| CAPITOLI | | IMPORTO delle prelevazioni | |
|---------------------------------|---|-------------------------------|------------------------|
| Numero | Denominazione | Parte ordinaria | Parte straordinaria |
| SPESA | | | |
| Ministero delle finanze. | | | |
| CATEGORIA I. — Spese effettive. | | | |
| 41 | Spese casuali della Presidenza del Consiglio dei Ministri | 1.372,608. » | » |
| 43 | Assegnazione a favore dell'Opera nazionale di assistenza all'Italia redenta | 3,798,310. » | » |
| 141 | Assegni fissi per spese d'ufficio | 3,450. » | » |
| 142 | Fitto di locali | 2,650. » | » |
| 156 | Retribuzione ed aggiunta di famiglia, ecc. | 50,000. » | » |
| 171 | Spese casuali | 50,000. » | » |
| 366-bis | (Di nuova istituzione). Contributo straordinario al Comitato Olim- pico Nazionale Italiano (C. O. N. I.) | » | 2,500,000. » |
| 395-vi | (Di nuova istituzione). Spese per il funzionamento del servizio rela- tivo alla erogazione di sussidi a favore di connazionali provvi- sti di pensione da parte del Governo degli Stati Uniti in dipendenza della guerra 1914-18 e per il funzionamento della Commissione di cui all'art. 4 del Regio decreto-legge 17 ot- tobre 1941-XIX, n. 1159 | » | 100,000. » |
| 413-bis | (Di nuova istituzione). Contributo straordinario nelle spese per il funzionamento del Gruppo medaglie d'oro | » | 125,000. » |
| 413-ter | (Di nuova istituzione). Contributo straordinario dello Stato per la preparazione dei Littoriali della cultura e dell'arte | » | 50,000. » |
| 413-iv | (Di nuova istituzione). Sovvenzione per la casa di ricovero dei ga- ribaldini in Gaeta | » | 50,000. » |
| 413-v | (Di nuova istituzione). Sussidio alla Federazione Nazionale Italiana fra veterani garibaldini | » | 100,000. » |
| 413-x | (Di nuova istituzione). Premi di nuzialità e natalità. | » | 100,000. » |
| | <i>Da riportarsi . . .</i> | 5,277,018. » | 3,025,000. » |

Elenco delle prelevazioni eseguite dal *Fondo di riserva per le spese impreviste*, iscritto al cap. n. 348 dello stato di previsione della spesa del Ministero delle finanze per l'esercizio finanziario 1941-42.

| CAPITOLI | | IMPORTO delle prelevazioni | |
|---------------------------------------|---|-------------------------------|------------------------|
| Numero | Denominazione | Parte ordinaria | Parte straordinaria |
| | <i>Riporto . . .</i> | 5,277,018. » | 3,025,000. » |
| 417 | Contributo a favore dell'Associazione nazionale dei mutilati e degli invalidi di guerra, per i servizi di assistenza, ecc. | » | 2,500,000. » |
| 421-ter | (Di nuova istituzione). Contributo straordinario a favore dell'Associazione Nazionale Combattenti | » | 2,500,000. » |
| 431-IX | (Di nuova istituzione). Spese riservate (Governo della Dalmazia) | » | 1,800,000. » |
| 431-XVIII | (Di nuova istituzione). Somma da erogare per sussidi agli studenti delle nuove province dalmate che compiano i propri studi presso le RR. Università del Regno | » | 1,200,000. » |
| 444-VIII | (Di nuova istituzione). Spese per il funzionamento dei servizi inerenti alla confisca requisizione e sequestro dei beni dei sudditi nemici (Regi decreti 8 luglio 1938-XVI, n. 1415 e 10 giugno 1940-XVIII, n. 566) | » | 200,000. » |
| 558 | (Aggiunto, in conto competenza). Assegnazione straordinaria per contributi e sovvenzioni a enti, ecc. | » | 310,000. » |
| | | 5,277,018. » | 11,535,000. » |
| | | 16,812,018. » | |
| Ministero degli affari esteri. | | | |
| CATEGORIA I. — Spese effettive. | | | |
| 98 | Contributo straordinario alla Segreteria generale dei Fasci Italiani all'estero | » | 1,377,552. » |
| 100-bis | (Di nuova istituzione). Somma da erogare per sussidi agli studenti della zona croata demilitarizzata che compiano i propri studi presso le scuole della Dalmazia | » | 500,000. » |
| 115-ter | (Di nuova istituzione). Somma da erogare per sussidi agli studenti montenegrini che compiano i propri studi presso le Regie Università del Regno | » | 200,000. » |
| | | » | 2,077,552. » |
| | | 2,077,552. » | |

Elenco delle prelevazioni eseguite dal **Fondo di riserva per le spese impreviste**, inserito al cap. n. 348 dello stato di previsione della spesa del Ministero delle finanze per l'esercizio finanziario 1941-42.

| CAPITOLI | | IMPORTO delle prelevazioni | |
|---|--|-------------------------------|------------------------|
| Numero | Denominazione | Parte ordinaria | Parte straordinaria |
| Ministero dell'educazione nazionale. | | | |
| CATEGORIA I. — <i>Spese effettive.</i> | | | |
| 142 | Accademie di Belle Arti e Licei artistici, ecc. | 300.000. » | » |
| 146 | Spese per sovvenzioni a teatri, ecc. | 100.000. » | » |
| 153 | Spese per la Scuola archeologica italiana in Atene, ecc. | 300.000. » | » |
| 174-bis | (Di nuova istituzione). Spese per il funzionamento dell'ufficio di legislazione scolastica comparata — Spese per traduzioni e loro revisione, studi e lavori nell'interesse dell'ufficio — Retribuzioni ed estranei all'Amministrazione e ad insegnanti per incarichi e studi diversi di legislazione scolastica — Inchieste all'estero — Acquisto di pubblicazioni ed abbonamenti periodici per la biblioteca di legislazione scolastica comparata, rilegatura e spese varie per la conservazione e l'ordinamento del materiale della biblioteca medesima — Acquisto di schedari legislativi e bibliografici — Spese per la pubblicazione del bollettino di legislazione scolastica comparata, di monografie e di opuscoli illustrativi dell'ordinamento scolastico | 500.000. » | » |
| 184-bis | (Di nuova istituzione). Spese e indennità per la preparazione del IV congresso internazionale di educazione all'aperto | » | 300.000. » |
| 192-bis | (Di nuova istituzione). Contributo dello Stato all'Università di Camerino | » | 400.000. » |
| 198-bis | (Di nuova istituzione). Assegnazione straordinaria per l'acquisto di opere da distribuire a biblioteche ed istituti dipendenti dal Ministero dell'educazione nazionale | » | 500.000. » |
| 199-bis | (Di nuova istituzione). Spese per il funzionamento delle Commissioni per lo studio dei nuovi programmi di insegnamento negli istituti d'istruzione musicale | » | 500.000. » |
| 199-v | (Di nuova istituzione). Spese per la esecuzione di opere di interesse archeologico nell'antica Salona, in Dalmazia, e per la pubblicazione del bollettino di archeologia e storia dalmata | » | 300.000. » |
| 199-vi | (Di nuova istituzione). Spese per la sistemazione del centro monumentale romano di Atene | » | 2.000.000. » |
| 199-vii | (Di nuova istituzione). Contributo straordinario a favore dell'ente autonomo « Esposizione triennale internazionale delle arti decorative ed industriali moderne dell'architettura moderna » in Milano | » | 300.000. » |
| 203-bis | (Di nuova istituzione). Spese per la convocazione in Roma di un convegno di matematici di Nazioni del Patto Tripartito | » | 90.000. » |
| <i>Da riportarsi . . .</i> | | 1.200.000. » | 4.390.000. » |

Elenco delle prelevazioni eseguite dal *Fondo di riserva per le spese impreviste*, iscritto al cap. n. 348 dello stato di previsione della spesa del Ministero delle finanze per l'esercizio finanziario 1941-42.

| CAPITOLI | | IMPORTO delle prelevazioni | |
|---------------------------------|--|-------------------------------|------------------------|
| Numero | Denominazione | Parte ordinaria | Parte straordinaria |
| | <i>Riporto . . .</i> | 1,200,000. > | 4,390,000. > |
| 204-VI | (Di nuova istituzione). Indennità per il servizio di vigilanza delle scuole dell'ordine elementare nei territori della Dalmazia, della provincia di Lubiana ed in quelli annessi alla provincia di Fiume - Indennità di missione e di trasferimento al personale addetto agli ispettorati scolastici, alle direzioni didattiche, alle scuole dell'ordine elementare, medio e superiore nei territori predetti, nonché a quello dei Provveditorati agli studi di Spalato e di Cattaro e del Commissariato scolastico di Lubiana | > | 1,000,000. > |
| 212 | (Aggiunto, in conto competenza - modificata la denominazione). Contributi per la convocazione di raccolte entomologiche e per l'acquisto di libri e di pubblicazioni riguardanti gli studi di entomologia | > | 200,000. > |
| 215 | (Aggiunto, in conto competenza). Assegnazione straordinaria per i lavori di restauro, ecc. di S. Maria del Fiore e al Battistero di S. Giovanni in Firenze | > | 1,000,000. > |
| 219 | (Aggiunto, in conto competenza). Contributo straordinario a favore dell'Istituto centrale di restauro, ecc. | > | 700,000. > |
| 221 | (Aggiunto, in conto competenza). Contributo straordinario dello Stato all'Ente autonomo « La Biennale di Venezia » | > | 244,703. > |
| 223 | (Aggiunto, in conto competenza). Spese per la sostituzione con materiale autarchico delle cancellate metalliche, ecc. | > | 500,000. > |
| 227 | (Aggiunto, in conto competenza). Contributo ai concorsi provinciali obbligatori per la istituzione tecnica, ecc. | > | 2,000,000. > |
| | | 1,200,000. > | 10,034,703. > |
| | | | 11,234,703. > |
| Ministero dell'interno. | | | |
| CATEGORIA I. — Spese effettive. | | | |
| 31 | Assegni fissi agli stabilimenti diversi di pubblica beneficenza ed alle istituzioni dei ciechi, ecc. | 2,000,000. > | > |
| 105-IX | (Di nuova istituzione). Spese per la sistemazione e l'adattamento della Villa Zuber in Cattaro, destinata ad alloggio prefettizio | > | 151,000. > |
| 105-XIV | (Di nuova istituzione). Spese per gli impianti anagrafici nei Comuni ex jugoslavi annessi al Regno | > | 1,020,000. > |
| 410-bis | (Di nuova istituzione). Contributo straordinario dello Stato a favore dell'Unione fascista per le famiglie numerose. | > | 2,000,000. > |
| | | 2,000,000. > | 3,171,000. > |
| | | | 5,171,000. > |

Elenco delle prelevazioni eseguite dal *Fondo di riserva per le spese impreviste*, iscritto al cap. n. 348 dello stato di previsione della spesa del Ministero delle finanze per l'esercizio finanziario 1941-42.

| CAPITOLI | | IMPORTO delle prelevazioni | |
|----------|---|-------------------------------|------------------------|
| Numero | Denominazione | Parte ordinaria | Parte straordinaria |
| | Ministero della Marina. | | |
| | CATEGORIA I. — <i>Spese effettive.</i> | | |
| 16 | Spese casuali | 24,000. » | » |
| | | 24,000. » | |
| | Ministero dell'agricoltura e delle foreste. | | |
| | CATEGORIA I. — <i>Spese effettive.</i> | | |
| 126-XII | (Di nuova istituzione). Spese per la partecipazione dell'Italia con una mostra delle bonifiche, alla Fiera di Plavdiv in Bulgaria | » | 700,000. » |
| | | 700,000. » | |
| | Ministero della cultura popolare. | | |
| | CATEGORIA I. — <i>Spese effettive.</i> | | |
| 6 | Contributi per l'incremento delle attività teatrali, cinematografiche, culturali e propagandistiche | 750,000. » | » |
| 33 | Vigilanza sulla produzione delle pellicole cinematografiche | 250,000. » | » |
| | | 1,000,000. » | |
| | | 1,000,000. » | |

Elenco delle prelevazioni eseguite dal *Fondo di riserva per le spese impreviste*, inserito al cap. n. 348 dello stato di previsione della spesa del Ministero delle finanze per l'esercizio finanziario 1941-42.

| CAPITOLI | | IMPORTO delle prelevazioni | |
|-------------------|--|-------------------------------|------------------------|
| Numero | Denominazione | Parte ordinaria | Parte straordinaria |
| RIASSUNTO. | | | |
| | MINISTERO DELLE FINANZE | 5,277,018 » | 11,535,000. » |
| | » DEGLI AFFARI ESTERI | » | 2,077,552. » |
| | » DELL'EDUCAZIONE NAZIONALE | 1,200,000. » | 10,084,703. » |
| | » DELL'INTERNO | 2,000,000. » | 3,171,000. » |
| | » DELLA MARINA | 24,000. » | » |
| | » DELL'AGRICOLTURA E DELLE FORESTE | » | 700,000. » |
| | » DELLA CULTURA POPOLARE | 1,000,000. » | » |
| | | 9,501,018. » | 27,518,255. » |
| | | 37,019,273. » | |

Sviluppo per capitoli delle variazioni
apportate nell'esercizio 1941-42 ai residui dell'esercizio 1940-41 e precedenti per leggi o decreti speciali.

| CAPITOLI | | IMPORTO delle variazioni | |
|---|---|-----------------------------|---------------|
| Numero | Denominazione | Aumenti | Diminuzioni |
| ENTRATA | | | |
| — | | | |
| PARTE ORDINARIA. | | | |
| CATEGORIA I. — <i>Entrate effettive.</i> | | | |
| 27 | Avanzo di gestione dell'Azienda di Stato per i servizi telefonici, ecc. | » | 10,000,000. » |
| | | » | 10,000,000. » |
| | | — 10,000,000. » | |
| PARTE STRAORDINARIA. | | | |
| CATEGORIA II. — <i>Movimento di capitali.</i> | | | |
| 331 | Rimborso dell'Azienda di Stato per i servizi telefonici, ecc. | 10,000,000 » | » |
| | | 10,000,000. » | » |
| | | + 10,000,000. » | |
| SPESA | | | |
| — | | | |
| Ministero delle finanze. | | | |
| SPESA STRAORDINARIA. | | | |
| CATEGORIA I. — <i>Spese effettive.</i> | | | |
| 429 | Assegnazione per la costruzione di un nuovo campo di tiro in Torino, ecc. | » | 1,250,000. » |
| 535 | (<i>Aggiunto</i>). Somma da corrispondere all'Istituto nazionale per i cambi con l'estero in dipendenza dei rischi di cambio, ecc. relativamente ad operazioni di credito concluse da importatori italiani per il pagamento delle merci importate, ecc. | 20,000,000. » | » |
| | <i>Da riportarsi</i> | 20,000,000. » | 1,250,000. » |

Sviluppo per capitoli delle variazioni
apportate nell'esercizio 1941-42 ai residui dell'esercizio 1940-41 e precedenti con leggi o decreti speciali.

| CAPITOLI | | IMPORTO delle variazioni | |
|----------|---|-----------------------------|---------------|
| Numero | Denominazione | Aumenti | Diminuzioni |
| | <i>Riporto . . .</i> | 20,000,000. > | 1,250,000. > |
| 536 | (<i>Aggiunto</i>). Somma da corrispondere all'Istituto nazionale per i cambi con l'estero, ecc. per l'integrazione di gestioni speciali . . | » | 20,000,000. > |
| 574 | (<i>Aggiunto</i>). Assegnazione straordinaria per l'impianto e la manutenzione dei campi di tiro a segno, ecc. | 1,250,000 > | » |
| | | 21,250,000. > | 21,250,000. > |
| | | » | |
| | Ministero dell'educazione nazionale. | | |
| | SPESA ORDINARIA. | | |
| | CATEGORIA I. — <i>Spese effettive.</i> | | |
| 94 | Contributi e sussidi per il mantenimento di Regi istituti tecnici industriali, ecc. | 290,189. 01 | » |
| 97 | Contributi e sussidi per il mantenimento di Regi istituti tecnici commerciali, ecc. | 55,503. 10 | » |
| | | 345,692. 11 | » |
| | | + 345,692. 11 | |
| | Ministero dei lavori pubblici. | | |
| | SPESA STRAORDINARIA. | | |
| | CATEGORIA I. — <i>Spese effettive.</i> | | |
| 60 | Retribuzioni a tecnici privati incaricati della compilazione dei progetti, ecc. | 180,300. > | » |
| 81 | Opere da eseguirsi dallo Stato, ecc. nell'interesse di altri enti in virtù di leggi speciali | » | 180,300. > |
| | | 180,300. > | 180,300. > |
| | | » | |

Sviluppo per capitoli delle variazioni
 apportate nell'esercizio 1941-42 ai residui dell'esercizio 1940-41 e precedenti con leggi o decreti speciali.

| CAPITOLI | | IMPORTO delle variazioni | |
|-------------------|---------------------------------------|-----------------------------|---------------|
| Numero | Denominazione | Aumenti | Diminuzioni |
| RIEPILOGO. | | | |
| | ENTRATA | 10,000,000. » | 10,000,000. » |
| | | | » |
| | SPESA: | | |
| | MINISTERO DELLE FINANZE | 21,250,000. » | 21,250,000. » |
| | » DELL'EDUCAZIONE NAZIONALE | 345,692. 11 | » |
| | » DEI LAVORI PUBBLICI | 180,300. » | 180,300. » |
| | | 21,775,992. 11 | 21,430,300. » |
| | | + 345,692. 11 | |

ENTRATA

EPI

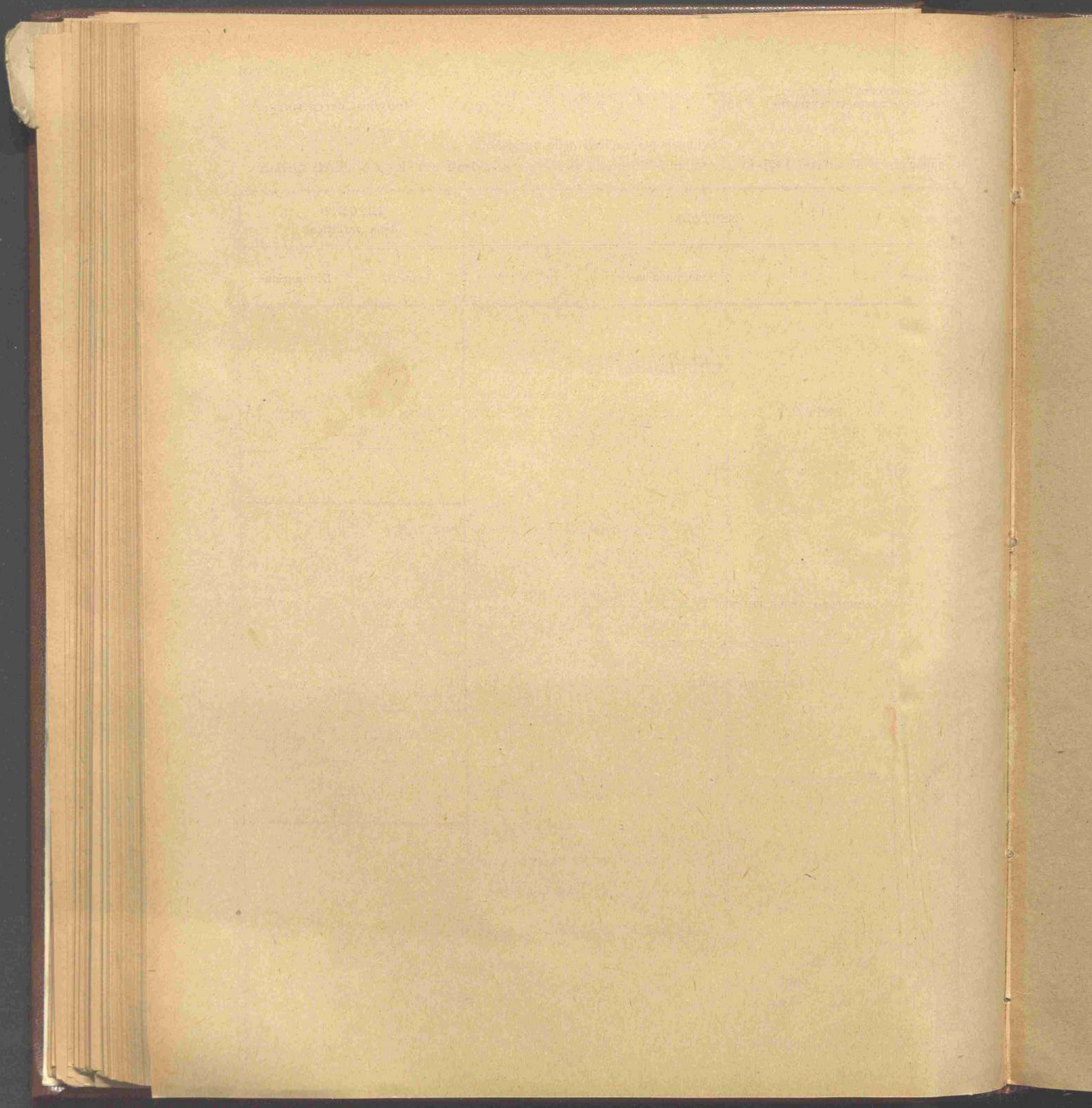

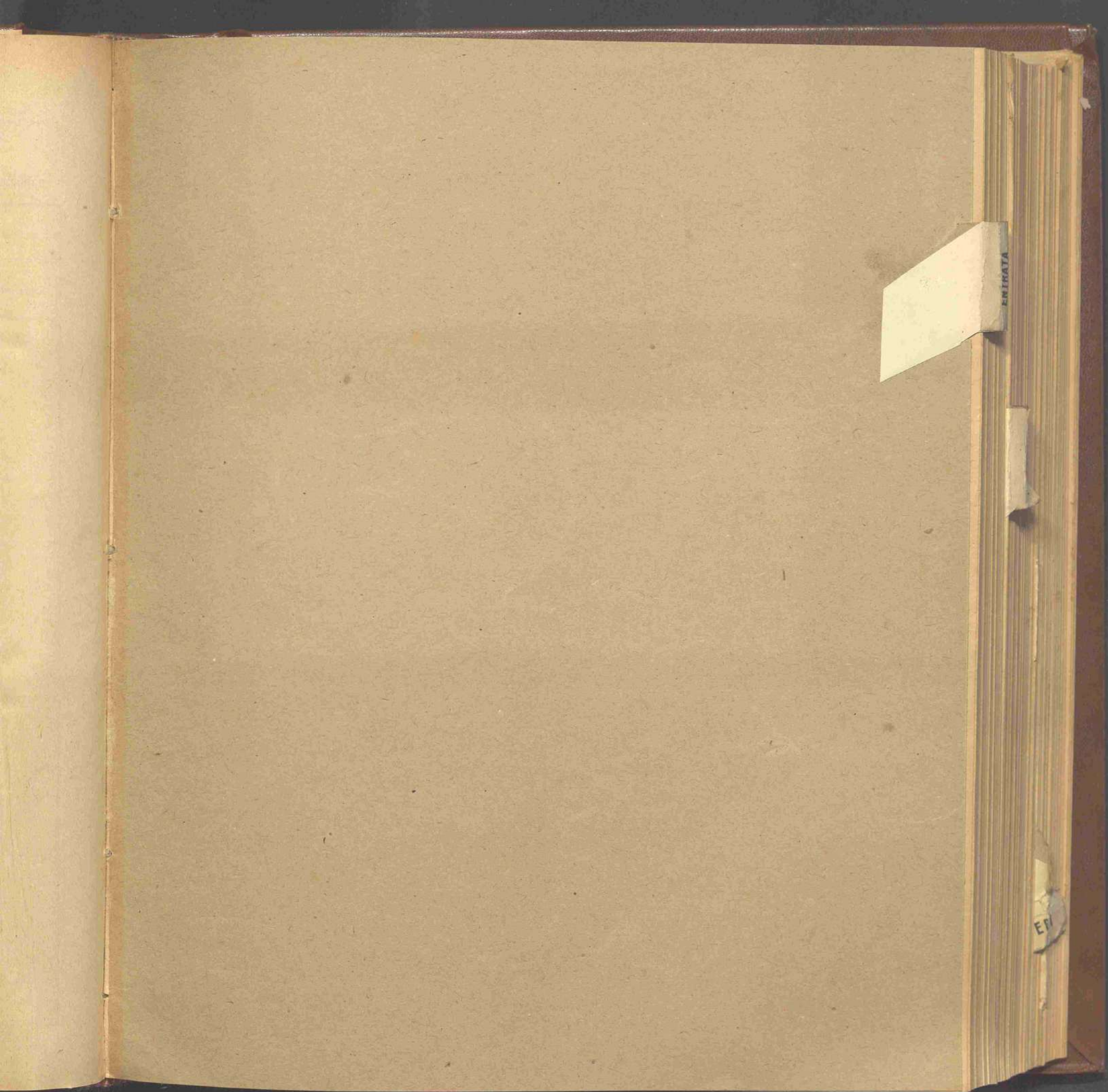

ENIKATA

ET

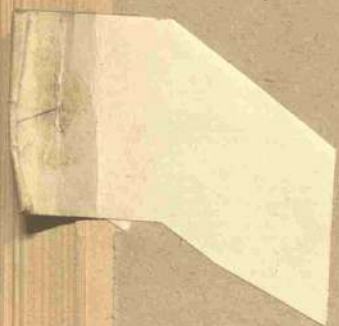

CONTO CONSUNTIVO

per l'esercizio finanziario

dal 1° luglio 1941-XIX al 30 giugno 1942-XX

ENTRATA

NOTA PRELIMINARE

Le previsioni relative alle entrate dell'esercizio finanziario 1941-42, approvate con la legge 21 giugno 1941-XIX, n. 566, stabilivano:

| | | |
|---|----|-------------------|
| entrate effettive | L. | 31,082,400,000 — |
| entrate per movimento di capitali | » | 1,645,741,461.75 |
| quindi un totale di | L. | 32,728,141,461.75 |

Nel corso dell'esercizio finanziario alle previsioni suindicate furono apportate, con leggi e decreti speciali, variazioni:

| | | |
|---|----|-------------------|
| in aumento per | » | 4,764,595,231.15 |
| in diminuzione per | » | 71,593,087.61 |
| La previsione venne, quindi, determinata in | L. | 37,421,143,605.29 |

RENDICONTO GENERALE
PER L'ESERCIZIO FINANZIARIO
1941-42.

ENTRATA.

Tra le variazioni suddette, sono comprese quelle compensate da analoghe variazioni nei vari stati di previsione della spesa, recanti complessivamente un aumento di lire 3,764,672,961.77.

Pertanto, l'ammontare delle variazioni apportate alle previsioni di entrata durante l'esercizio, viene modificato come segue:

| | | |
|---|----|------------------|
| aumento complessivo | L. | 4,693,002,143.51 |
| variazioni compensate nella spesa | » | 3,764,672,961.77 |
| | | <hr/> |
| aumento netto | L. | 928,329,181.77 |

L'indicata somma di lire 928,329,181.77 risulta dalle variazioni seguenti:

ENTRATE EFFETTIVE.

| | | |
|---|------|----------------|
| Imposta sul consumo dei tabacchi, sali e cartine e tubetti per sigarette | + L. | 972,500,000 — |
| Rimborsi varf. | + » | 5,317,922 — |
| Proventi e contributi speciali ed entrate diverse | + » | 5,021,819.83 |
| Interessi su anticipazioni e crediti varf del Tesoro | + » | 5,650,750 — |
| Avanzo di gestione dell'Amministrazione autonoma dei Monopoli di Stato | — » | 67,076,000 — |
| Rimborso dall'Azienda di Stato per i servizi telefonici della spesa per interessi sulle somme ad essa somministrate per spese straordinarie patrimoniali. | — » | 3,040,000.01 |
| Somme da versarsi dall'Azienda autonoma statale della strada per avanzi risultanti dalla gestione delle autostrade | — » | 122,000 — |
| Variazioni minori | + » | 977,446.75 |
| | | <hr/> |
| | + L. | 919,229,908.57 |

MOVIMENTO DI CAPITALI.

| | | |
|--|------|----------------|
| Rimborso dall'Azienda di Stato per i servizi telefonici della spesa per l'ammortamento delle somme somministrate per spese straordinarie patrimoniali. | — L. | 1,355,087.60 |
| Somma dovuta dalla Società Coloniale Italiana per riduzione del proprio capitale azionario. | + » | 10,000,000 — |
| Variazioni minori | + » | 454,360.80 |
| | | <hr/> |
| | + » | 9,099,273.20 |
| | | <hr/> |
| Totale delle variazioni, al netto di quelle compensate nella spesa | + L. | 928,329,181.77 |

Il totale degli accertamenti dell'esercizio 1941-42 presenta una maggiore entrata di lire 53,599,631,431.72 in confronto alle previsioni, come risulta dal prospetto seguente.

Tenendo conto delle variazioni apportate durante la gestione, alle previsioni iniziali, le entrate accertate per l'esercizio 1941-42 segnano un aumento complessivo di lire 58,292,633,575.26 rispetto a quelle previste con la legge 21 giugno 1941-XIX, n. 566.

RENDICONTO GENERALE
PER L'ESERCIZIO FINANZIARIO
1941-42.

ENTRATA.

3

CONFRONTI TRA I RISULTATI DELL'ESERCIZIO FINANZIARIO 1941-42 E QUELLI DELL'ESERCIZIO FINANZIARIO 1940-41.

| | PREVISIONI | | | | | | ACCERTAMENTI | | | | MAGGIORI o MINORI ENTRATE |
|-----------------------------|--|--|-------------------|---|--------------------|----------------------|--------------------------------|------------------------------------|---------------------------|----------------------|------------------------------------|
| | Previsioni iniziali approvate con la legge di bilancio | Variazioni non avvenute con la spesa | | Variazioni in relazione ad analoghe variazioni di spesa | | Previsioni finali | Somme riscosse e versate | Somme riscosse e non versate | Somme da riscuotere | Totale | |
| | | in aumento | in diminuzione | in aumento | in diminuzione | | | | | | |
| Entrate effettive: | | | | | | | | | | | |
| Esercizio 1940-41 | 29.002.668,300 | 703.352,243,76 | 2.678,000 | » | 1.734.317,783,56 | 31.435,233,227,32 | 31.292.653,808,87 | 533.362,815,90 | 2.468.179,972 | 27.34.234.196,687,33 | + 2.798.963,459,81 |
| » 1941-42 | 31.082.400,000 | 989.467,948,58 | 702,38,000,01 | » | 1.851.672,061,77 | 33.853,302,870,31 | 33.001.407,881,67 | 754.753,292,58 | 2.422.653,061,35 | 41.223.810,235,00 | + 7.370.513,365,26 |
| Differenza . . . | + 2.079,731,800 | + 286.142,604,82 | + 68,130,000,01 | » | + 120,355,178,21 | + 2.418,069,643,02 | + 6,753,753,982,80 | + 221,390,476,59 | + 14,475,089,08 | + 6,989,619,548,47 | + 4,571,519,905,45 |
| Movimento di ca- pitoli: | | | | | | | | | | | |
| Esercizio 1940-41 | 6,841,707,472,52 | 19,800,000 | » | » | 427,408,818,90 | 7,358,916,291,42 | 70,808,383,011,87 | 246,363,56 | 845,397,617,35 | 21,614,026,992,78 | + 14,355,110,701,36 |
| » 1941-42 | 1,645,741,461,75 | 19,454,300,80 | 1,355,087,60 | » | 1,913,000,000 | 3,567,840,731,95 | 49,408,197,002,82 | 7,785 | 388,753,923,59 | 49,706,958,801,41 | + 46,229,118,066,46 |
| Differenza . . . | - 5,195,966,010,77 | - 93,452,689,20 | + 1,455,087,60 | » | + 1,485,591,181,10 | - 3,691,075,539,47 | - 28,600,314,080,95 | - 238,578,56 | - 417,143,693,76 | - 28,182,931,808,63 | + 31,874,007,365,10 |
| Insieme: | | | | | | | | | | | |
| Esercizio 1940-41 | 35,844,375,672,52 | 723,125,243,76 | 2,678,000 | » | 2,158,726,602,46 | 38,694,149,518,74 | 52,101,456,910,74 | 533,660,179,55 | 3,213,577,589,62 | 55,848,223,679,91 | + 17,154,074,161,17 |
| » 1941-42 | 32,728,144,461,75 | 990,922,269,38 | 71,593,087,61 | » | 3,764,672,061,77 | 37,421,143,605,29 | 45,104,974,49 | 754,761,077,58 | 2,810,908,084,94 | 91,026,775,037,61 | + 53,589,631,431,72 |
| Differenza . . . | - 3,086,231,210,77 | - 276,797,025,62 | + 69,515,087,61 | » | + 1,605,946,359,31 | - 1,273,005,913,45 | - 35,354,068,063,75 | + 221,151,898,03 | - 402,668,604,68 | - 35,172,551,357,10 | + 26,445,557,270,55 |

942

| Capitoli | | | | Conto della competenza per l'esercizio 1941-42 | | | | | | | | | |
|--|------------------|------------------|---|--|-------|---------------|------------|-------------------------|---------------------------------------|---------------------------------|---|--------------|--|
| Numero | | | Denominazione | Rapporti fra le colonne | Somme | | | | | Maggiori o minori entrate | | | |
| del 1940-41 a | del 1941-42 b | del 1942-43 c | | | d | e = l ± k | previste | accertate | | | Totale = f + g + h i = r + s + t - p | k = l - e | |
| | | | | | | | | riscosse | | | | | rimaste da risuotere h = t - o |
| | | | | | | | | versate f = r - m | rimaste da versare g = s - n | | | | |
| TITOLO I. | | | | | | | | | | | | | |
| ENTRATA ORDINARIA | | | | | | | | | | | | | |
| CATEGORIA I. — ENTRATE EFFETTIVE. | | | | | | | | | | | | | |
| REDDITI PATRIMONIALI DELLO STATO. | | | | | | | | | | | | | |
| | | | | | | | | | | | | | |
| 1 | 1 | 1 | Redditi dei terreni e fabbricati del demanio. | 10,000,000 | » | 10,674,287.28 | 91,995.28 | 1,068,803.59 | 11,843,086.15 | + 1,843,086.15 | | | |
| 2 | 2 | 2 | Redditi di beni considerati immobili per l'oggetto a cui si riferiscono e redditi di beni mobili | 2,250,000 | » | 1,294,175.54 | 7,123.28 | 300,739.88 | 1,587,792.14 | - 62,307.86 | | | |
| 3 | 3 | 3 | Proventi netti delle aziende patrimoniali dello Stato | 8,000,000 | » | 3,638,673.80 | » | 338,023.19 | 3,976,696.99 | - 4,023,303.01 | | | |
| 4 | 4 | 4 | Proventi delle miniere dell'Elba, dello stabilimento metallurgico e meccanico di Follonica ed annessi, nonché delle altre miniere, stabilimenti minerari e minori sorgenti d'acque minerali | 2,500,000 | » | 3,462,815. » | » | 1,435. » | 3,464,250. » | + 964,250. » | | | |
| 5 | 5 | 5 | Diritti erariali sui permessi di ricerca mineraria e sulla concessione dell'esercizio di miniere nel Regno (articoli 7 e 25 del Regio decreto 29 luglio 1927-V, n. 1443) | 3,000,000 | » | 4,779,385.37 | 26,243.18 | 209,624.10 | 5,015,252.65 | + 2,015,252.65 | | | |
| 6 | 6 | 6 | Proventi dei canali Cavour | 7,000,000 | » | 7,766,048.20 | » | » | 7,766,048.20 | + 766,048.20 | | | |
| 7 | 7 | 7 | Proventi dei canali dell'antico demanio | 3,000,000 | » | 3,718,785.91 | » | 529,147.56 | 4,238,933.50 | + 1,238,933.50 | | | |
| 8 | 8 | 8 | Proventi dei canali navigabili | 1,100,000 | » | 1,233,745.46 | » | 598.75 | 1,234,344.21 | + 134,344.21 | | | |
| 9 | 9 | 9 | Proventi delle acque pubbliche e delle pertinenze idrauliche, esclusi i redditi di bonifica ed i proventi della pesca | 55,000,000 | » | 62,281,431.02 | 53,677.96 | 3,594,923.18 | 65,930,032.16 | + 10,930,032.16 | | | |
| <i>Da riportarsi</i> | | | | 91,850,000 | » | 98,849,347.61 | 172,793.14 | 6,034,295.25 | 105,056,436. » | + 13,206,436. » | | | |

AVVERTENZA. — Le differenze risultanti nelle colonne *k* e *q* dipendono da cause diverse. Occorre però tenere presente:

1° che, per i capitoli riflettenti entrate amministrare dal Provveditorato generale dello Stato, dalla Direzione generale del demanio pubblico e del demanio mobiliare e dalla Direzione generale delle tasse e delle imposte indirette sugli affari, le differenze risultanti alla colonna *q* hanno principalmente origine dalla diversa classificazione dei residui, fatta nell'esercizio di cui si rende conto, in confronto di quella eseguita nell'esercizio precedente;

2° che, per i capitoli riflettenti entrate in gestione di agenti contabili dello Stato, le differenze emergenti alla colonna *q* dipendono da variazioni nello stato di debito o di credito di ciascun agente verso l'erario;

3° che le variazioni subite dai residui costituiti da somme riscosse e non versate al termine dell'esercizio precedente sono indicate nell'allegato n. 26 alla presente tabella.

(a) Veg

RENDICONTO GENERALE
PER L'ESERCIZIO FINANZIARIO
1941-42.

| Capitoli | | | | Conto della competenza per l'esercizio 1941-42 | | | | | Maggiori o minori entrate |
|-------------|-------------|-------------|---|--|-----------------|--------------------|-----------------------|-----------------------|---------------------------------|
| Numero | | | Denominazione | previste | Somme accertate | | | TOTALE = f + g + h | |
| del 1940-41 | del 1941-42 | del 1942-43 | | | riscosse | | Rimaste da riscuotere | | |
| | | | | | versate | rimaste da versare | | | |
| a | b | c | d | e = i ± k | f = r - m | g = s - n | h = t - o | i = r + s + t - p | k = i - e |
| | | | <i>Riporto . . .</i> | 91,850,000. » | 98,849,347. 61 | 172,793. 14 | 6,034,295. 25 | 105,056,436. » | + 13,200,436. » |
| 10 | 10 | 10 | Somme versate dai richiedenti di derivazioni ed utilizzazioni di acque pubbliche e provento della vendita di pubblicazioni relative agli studi del servizio idrografico e del Consiglio superiore delle acque (art. 7 del testo unico di leggi 11 dicembre 1933-XII, n. 1775 e articolo 51 del regolamento approvato con Regio decreto 14 agosto 1920, n. 1285) . . . | 200,000. » | 350,758. 05 | 2,117. 60 | » | 348,640. 45 | + 148,640. 45 |
| 11 | 11 | 11 | Proventi delle concessioni di pesca in acque pubbliche e delle concessioni di bacini di pesca (escluse le pertinenze di bonifica) e proventi delle riserve erariali di pesca e di caccia. | 500,000. » | 503,052. 05 | 75. » | 15,740. 60 | 518,876. 65 | + 18,876. 65 |
| 12 | 12 | 12 | Proventi delle concessioni di spiagge e pertinenze marittime e lacuali | 6,000,000. » | 5,702,894. 26 | 1,057. 40 | 144,587. 24 | 5,846,424. 10 | - 153,575. 90 |
| 13 | 13 | 13 | Proventi delle concessioni sul demanio pubblico militare. | 1,000,000. » | 596,475. 40 | 220. » | 20,903. 08 | 617,158. 48 | - 382,841. 52 |
| 14 | 14 | 14 | Proventi derivanti da opere pubbliche di bonifica e pertinenze ad esse relative (articolo 100 delle norme sulla bonifica integrale approvate con Regio decreto 13 febbraio 1933-XI, n. 215) | 500,000. » | 873,091. 08 | 39,651. 55 | 5,458. 40 | 898,897. 93 | + 398,897. 93 |
| 15 | 15 | 15 | Somme dovute all'erario dall'azienda di Stato per le foreste demaniali sul provento delle foreste medesime (articolo 126 del Regio decreto 30 dicembre 1923-II, n. 3267, legge 5 gennaio 1933-XI, n. 30 e convenzione 15 luglio 1932-X, approvata con decreto interministeriale 20 settembre 1932-X) . . | 3,452,684. 30 | » | » | 3,452,684. 30 | 3,452,684. 30 | » |
| 16 | 16 | 16 | Proventi ordinari dei Regi tratturi del Tavoliere di Puglia e delle trazzere di Sicilia (Regio decreto 30 dicembre 1923-II, n. 3244, Regio decreto-legge 18 novembre 1926-V, n. 2158, convertito in legge 10 maggio 1928-VI, n. 1026 e Regi decreti 29 dicembre 1927-VI, n. 2801 e 16 luglio 1936-XIV, n. 1706) | 2,000,000. » | 4,116,858. » | 26,698. 70 | 336,308. 65 | 4,426,457. 95 | + 2,426,457. 95 |
| | | | <i>Da riportarsi . . .</i> | 105,502,684. 30 | 110,992,476. 45 | 103,212. 89 | 10,009,886. 52 | 121,105,575. 86 | + 15,602,891. 50 |

Al 1° lug
1941Colonne
del conto
consuntivo
1940-41l
= p ± q

26,503,

5

27,

463,

93,

174,

14,563,

071,

42,500,

ENTRATA.

| 041-42 | | Conto dei residui degli esercizi precedenti | | | | | Residui attivi al 30 giugno 1942 | | |
|--|--|---|--------------------------|-----------------------------|----------------------------|-----------------------------|---|------------------------------------|-----------------------------------|
| Maggiori o minori entrate + h | Al 1° luglio 1941 — Colonne s e t del conto consuntivo 1940-41 | Riscossi | | Rimasti da riscuotere | TOTALE — = m + n + o | Aumenti o diminuzioni | Versamenti (Competenza e residui) | Somme riscosse e non versate | Somme rimaste da riscuotere |
| | | Versati | Rimasti da Versare | | | | | | |
| t - p | l = p ± q | m = r - f | n = s - g | o = t - h | p = r + s + t - i | q = p - l | r = f + m | s = g + n | t = h + o |
| 136. » + 13,206,436. » | 26,506,244. 17 | 8,610,664. 72 | 95,071. 31 | 16,560,705. 06 | 25,076,298. 47 | 1,429,945. 70 | 107,460,012. 33 | 77,721. 83 | 22,595,000. 31 |
| 140. 45 + 148,640. 45 | 518. » | 275. » | » | 573. 75 | 848. 75 | 330. 75 | 351,033. 05 | 2,117. 60 | 573. 75 |
| 176. 65 + 18,876. 65 | 27,381. 89 | 114,574. 15 | 781. 55 | 33,076. » | 148,431. 70 | 121,046. 81 | 617,626. 20 | 856. 55 | 48,825. 60 |
| 184. 10 — 153,575. 00 | 463,672. 17 | 283,459. 45 | 17,156. 10 | 162,041. 60 | 428,344. 95 | 35,327. 22 | 5,986,353. 71 | 18,213. 50 | 306,628. 84 |
| 188. 48 — 382,841. 32 | 93,004. 73 | 36,260. 80 | 497. 10 | 10,809. 22 | 46,581. 92 | | 632,745. 20 | 717. 10 | 31,712. 30 |
| 197. 93 + 338,897. 93 | 174,815. 55 | 9,756. 84 | 8,560. 24 | 653,724. 90 | 654,921. 50 | 46,422. 81 | 882,847. 92 | 48,211. 79 | 659,183. 30 |
| 204. 30 » | 14,563,421. 50 | 4,205,368. 60 | » | 10,358,052. 90 | 14,563,421. 50 | 489,105. 95 | 4,205,368. 60 | » | 13,810,737. 20 |
| 215. 95 + 2,426,457. 95 | 671,218. 14 | 216,897. 66 | 5,843. 20 | 318,477. 02 | 511,217. 88 | 130,000. 26 | 4,333,755. 66 | 20,765. 50 | 654,685. 67 |
| 225. 86 + 15,602,801. 86 | 42,500,279. 15 | 13,477,266. 22 | 114,660. » | 28,097,460. 45 | 41,460,966. 67 | 1,040,212. 48 | 124,469,742. 67 | 11,447. 11 | 38,107,346. 97 |

RENDICONTO GENERALE
PER L'ESERCIZIO FINANZIARIO
1941-42.

| Capitoli | | | | | Conto della competenza per l'esercizio 1941-42 | | | | | | | |
|-------------|-------------|-------------|---|-------------------------------|--|-----------------------|-------------------|----------------------|-----------------------|---------------------------------|-----------------------------|---|
| Numero | | | Denominazione | Rapporti fra le colonne | Somme | | | | | Maggiori o minori entrate | | |
| del 1940-41 | del 1941-42 | del 1942-43 | | | d | e = l ± k | previste | accertate | | | rimaste da riscuotere | TOTALE = f + g + h i = r + s + t - p |
| | | | | | | | | riscosse | | | | |
| | | | | | | | | versate | rimaste da versare | f = r - m | | |
| | | | <i>Riporto . . .</i> | | 105,502,684,30 | 110,992,476,45 | 103,212,89 | 10,009,886,52 | 121,105,575,86 | + 15,602,891,56 | 42,500,27 | |
| 632 | 17 | 17 | Interessi di titoli di debito pubblico di proprietà dello Stato | | 300,000, » | 66,426,45 | » | » | 66,426,45 | - 233,573,55 | » | |
| 632 | 18 | 18 | Interessi su titoli di credito privati, di proprietà dello Stato | | 60,000,000, » | 4,000,000, » | » | » | 4,000,000, » | - 56,000,000, » | » | |
| 632 | 19 | 19 | Interessi dovuti sui crediti delle amministrazioni dello Stato | | 15,000,000, » | 53,991,519,47 | » | » | 53,991,519,47 | + 38,991,519,47 | 4,595,37 | |
| 632 | 20 | 20 | Dividendi su quote di capitale azionario di aziende speciali, conferite dal Tesoro dello Stato | | 38,000,000, » | 15,325,462,71 | » | » | 15,325,462,71 | - 22,674,537,39 | » | |
| 632 | 21 | 21 | Interessi 4 per cento sul capitale conferito all'Istituto poligrafico dello Stato; utili netti annuali dell'Istituto medesimo (articoli 4 e 5 della legge 6 dicembre 1928-VII, n. 2744) e quota spettante all'erario sulla vendita di stampati speciali da parte della Libreria dello Stato | | 6,000,000, » | » | » | 8,124,073,49 | 8,124,073,49 | + 2,124,073,49 | 5,993,41 | |
| 631 | 22 | 22 | Ricupero di fitti di parte dei locali di proprietà privata adibiti ai servizi governativi . . . | | 100,000, » | 69,615,95 | » | 30,384,65 | 100,000, » | » | 23,95 | |
| 631 | 23 | 23 | Canoni dovuti dai concessionari di reti telefoniche per uso dei locali demaniali adibiti al servizio telefonico | | 1,078,800,70 | » | » | 1,083,447,55 | 1,083,447,55 | + 4,646,85 | 1,150,74 | |
| 631 | 24 | 24 | Canone annuo dovuto dall'Amministrazione provinciale di Modena per l'uso degli impianti della stazione, in detta città, della rete ferroviaria provinciale modenese (articolo 2 della convenzione 19 luglio 1938-XVI, per la risoluzione della concessione della ferrovia Modena-Pavullo, approvata con Regio decreto 21 ottobre 1938-XVI, n. 1828) . . | | 10,850, » | 10,850, » | » | » | 10,850, » | » | » | |
| | | | Totali dei redditi patrimoniali dello Stato . . | | 225,992,335, » | 184,456,351,03 | 103,212,89 | 19,247,791,61 | 203,807,355,53 | - 22,184,979,47 | 54,263,77 | |

Al 1° luglio 1941

Colonne s e del conto consuntivo 1940-41

1 = p ± q

42,500,27

»

»

4,595,37

»

5,993,41

23,95

1,150,74

54,263,77