

## ENTRATA.

1941-42		Conto dei residui degli esercizi precedenti					Residui attivi al 30 giugno 1942			
TOTALE - a + h	Maggiori o minori entrate	Al 1° luglio 1941	Riscossi		Rimasti da riscuotere	TOTALE — = m + n + o	Aumenti o diminuzioni	Versamenti (Competenza e residui)	Somme riscosse e non versate	Somme rimaste da riscuotere
		Colonna s e t del conto consuntivo 1940-41	Versati	Rimasti da versare						
i s + t - p	k = l - e	l = p ± q	m = r - f	n = s - g	o = t - h	p = r + s + t - l	q = p - l	r = f + m	s = g + n	t = h + o
334,925.36 +	334,925.36	342,436,916.91	10,489,155. »	»	331,947,761.91	342,436,916.91	»	10,824,080.36	»	331,947,761.91
231,999.34 +	5,231,999.34	»	»	»	»	»	»	5,231,999.34	»	»
566,924.70 +	5,566,924.70	342,436,916.91	10,489,155. »	»	331,947,761.91	342,436,916.91	»	16,056,079.70	»	331,947,761.91
»	»	4,499.99	»	4,499.99	»	4,499.99	»	»	4,499.99	»
»	»	4,890,927. »	»	»	4,890,927. »	4,890,927. »	»	»	»	4,890,927. »
»	»	4,895,426.99	»	4,499.99	4,890,927. »	4,895,426.99	»	»	4,499.99	4,890,927. »

RENDICONTO GENERALE  
PER L'ESERCIZIO FINANZIARIO  
1941-42.

Capitoli				Conto della competenza per l'esercizio 1941-42									
Numero			Denominazione	Rapporti fra le colonne	Somme					Maggiori o minori entrate			
del 1940-41	del 1941-42	del 1942-43			d	e = i ±	previste	accertate			TOTALE = f + g + h = r + s + - p		
								f = r - m	riscosse			h = t - o	
									versate				rimaste da versare
a	b	c				g = s - n		i = r + s + - p	k = l - e				
<b>RIASSUNTO PER TITOLI</b>													
<b>TITOLO I.</b>													
<b>ENTRATA ORDINARIA</b>													
<b>CATEGORIA I. — ENTRATE EFFETTIVE.</b>													
			REDDITI PATRIMONIALI DELLO STATO . . . . .		225,992,335. »	184,456,351. 63	103,212. 89	19,247,791. 61	203,807,355. 53	- 22,184,078. 00	54,263,770. 00		
			PRODOTTI NETTI DELLE AZIENDE DELLE FERROVIE, DELLE POSTE E DEI TELEGRAFI, DEI TELEFONI E DEI MONOPOLI DI STATO . . . . .		165,153,505. 39	20,000,000. »	»	768,054,164. 19	788,054,164. 19	+ 622,000,000. 00	711,681,607. 00		
<b>TRIBUTI:</b>													
			Imposte dirette . . . . .		9,095,000,000. »	8,089,604,697. 35	118,888,046. 65	739,229,380. 11	9,547,721,924. 11	+ 547,721,924. 00	1,263,603,143. 00		
			Tasse ed imposte indirette sugli affari . . . . .		8,357,828,114. 90	11,463,983,197. 58	12,344,310. 25	179,170,563. 52	11,246,498,071. 35	+ 2,088,669,956. 00	395,420,300. 00		
			Dogane e imposte indirette sui consumi . . . . .		6,484,000,000. »	5,437,595,119. 96	512,619,848. 69	185,195,147. 59	6,135,410,116. 18	- 348,589,883. 00	462,225,555. 00		
			Monopoli . . . . .		5,322,800,000. »	6,014,283,424. 22	2,887,819. 85	»	6,017,171,244. 07	+ 694,371,244. 00	7,383,138. 00		
			Lotto e lotterie . . . . .		535,600,000. »	477,388,877. 23	106,945,190. 15	»	584,234,067. 38	+ 48,634,067. 00	89,814,885. 00		
			PROVENTI DI SERVIZI PUBBLICI MINORI . . . . .		231,874,000. »	299,649,925. 47	230,708. 40	13,799,129. 06	313,679,762. 93	+ 81,805,762. 93	18,749,007. 00		
			RIMBORSI E CONCORSI NELLE SPESE . . . . .		696,743,235. 54	723,078,482. 96	»	122,017,120. 62	845,655,203. 58	+ 148,311,968. 00	198,686,425. 00		
			PROVENTI E CONTRIBUTI SPECIALI . . . . .		262,666,458. 91	335,022,785. 10	719,369. 98	16,214,288. 63	351,956,443. 71	+ 89,266,984. 00	20,106,977. 00		
			ENTRATE DIVERSE . . . . .		1,394,701,593. 34	1,545,345,553. 27	3,443. 50	217,291,069. 82	1,762,640,066. 59	+ 367,938,463. 00	206,172,013. 00		
			<b>TOTALI DELLA CATEGORIA I (Parte ordinaria) . . . . .</b>		<b>32,577,353,303. 08</b>	<b>34,790,368,014. 11</b>	<b>754,741,950. 36</b>	<b>2,251,218,455. 15</b>	<b>37,796,228,419. 62</b>	<b>+ 5,218,875,116. 54</b>	<b>3,428,106,318. 00</b>		

Al 1° luglio 1941

Colonne s e del conto consuntivo 1940-41

l  
= p ± q

54,263,770

711,681,607

1,263,603,143

395,420,300

462,225,555

7,383,138

89,814,885

18,749,007

198,686,425

20,106,977

206,172,013

3,428,106,318

## ENTRATA.

1941-42		Conto dei residui degli esercizi precedenti					Residui attivi al 30 giugno 1942			
TOTALE + g + h	Maggiori o minori entrate k = l - e	Al 1° luglio 1941 Colonne s e t del conto consuntivo 1940-41 i = p ± q	Riscossi		Rimasti da risuotere o = t - h	TOTALE = m + n + o p = r + s + t - i	Aumenti o diminuzioni q = p - l	Versamenti (Competenza e residui) r = f + m	Somme riscosse e non versate s = g + n	Somme rimaste da risuotere t = h + b
			Versati m = r - f	Rimasti da versare n = s - g						
807,355.53	22,184.09	54,263,770.35	23,367,887.62	114,669. >	30,630,326.25	53,223,557.87	1,040,212.48	207,764,238.65	11,447.11	49,278,121.86
54,164.19	622,900.68	711,681,607.55	514,016,759.55	>	187,664,848. >	701,681,607.55	10,000,000. >	534,016,759.55	>	955,719,012.19
721,924.11	547,721.00	1,363,603,143.06	918,138,705.27	276,392,562.49	68,711,682.46	1,263,242,350.22	360,792.84	9,607,743,402.62	305,80,609.14	807,940,262.57
498,071.35	2,088,669.56	395,420,390.83	249,368,183.52	16,335,348.32	161,351,135.75	426,994,667.29	31,574,270.76	11,313,291,981.10	28,079,658.57	331,521,690.27
410,116.18	348,589.80	462,225,559. >	450,944,192.37	35,880,783.60	63,218,380.97	450,515,595. >	11,700,964. >	5,888,539,312.27	548,509,632.29	148,876,766.62
171,244.07	694,371.44	7,383,138.66	7,360,950.71	22,188.01	0.02	7,383,138.70	0.04	6,021,644,374.93	2,910,067.86	0.02
234,067.38	48,634.00	89,814,885.35	71,701,400.67	12,117,646.01	>	83,819,006.68	5,995,878.77	548,990,277.90	119,062,796.16	>
679,792.93	81,865.72	18,749,007.62	12,011,402.71	707,636.75	5,292,169.89	18,011,209.35	737,798.27	311,661,358.18	908,345.15	19,001,398.95
655,203.58	148,311.00	198,686,425.77	114,322,124.29	>	84,377,487.43	198,699,611.72	13,185.95	847,360,207.35	>	206,394,008.65
956,443.71	89,296.84	20,106,977.09	18,188,738.41	697,432.00	992,735.26	19,878,905.70	228,671.30	353,211,523.51	1,416,802.01	17,207,023.80
640,066.59	367,368.00	206,172,013.62	194,499,253.47	177.38	11,643,553.21	206,142,984.06	29,029.56	1,739,844,806.74	3,620.88	228,034,623.03
228,419.62	5,218,850.00	3,428,106,918.90	2,573,790,508.59	342,048,074.59	513,744,961.26	3,429,592,634.44	1,485,715.54	37,364,067,612.70	1,090,790,024.95	2,764,963,416.41

RENDICONTO GENERALE  
PER L'ESERCIZIO FINANZIARIO  
1941-42.

Capitoli			Conto della competenza per l'esercizio 1941-42						Maggiori o minori entrate	Al 1° luglio 1941 — Colonne s e t del conto consuntivo 1940-41  l = p ± q
Numero			Denominazione	previste	Somme accertate					
del 1940-41	del 1941-42	del 1942-43			riscosse		rimaste da riscuotere	TOTALE = f + g + h		
					versate	rimaste da versare				
a	b	c	d	e = i ± k	f = r - m	g = s - n	h = t -	i = r + s + t - v	k = i - e	
<b>TITOLO II.</b>										
<b>ENTRATA STRAORDINARIA</b>										
<b>CATEGORIA I. — ENTRATE EFFETTIVE</b>										
			RIMBORSI E CONCORSI NELLE SPESE . . . . .	53,813,715. 05	447,091,576. 05	>	5,544,553. 52	452,636,079. 57	+ 398,822,364. 22	151,676,197.
			PROVENTI E CONTRIBUTI SPECIALI . . . . .	6,596,334. 90	34,187,501. 38	>	»	34,187,501. 38	+ 27,591,166. 62	»
			INTERESSI SU ANTICIPAZIONI E CREDITI VARI DEL TESTO . . . . .	76,143,113. 01	65,796,413. 62	>	14,677,785. 47	80,474,199. 09	+ 4,331,080. 18	49,183,454.
			ENTRATE DIVERSE . . . . .	1,139,396,404. 30	2,619,945,048. 83	>	150,351,050. 87	2,780,296,108. 70	+ 1,640,899,704. 00	310,581,847.
			CAPITOLI AGGIUNTI . . . . .	>	79,119,377. 68	11,342. 22	863,207. 24	79,983,927. 24	+ 79,983,927. 24	449,652,109.
			<b>TOTALE DELLA CATEGORIA I - (Parte straor- dinaria) . . . . .</b>	<b>1,275,949,567. 26</b>	<b>3,256,139,867. 56</b>	<b>11,342. 22</b>	<b>171,436,606. 20</b>	<b>3,427,587,815. 98</b>	<b>+ 2,151,638,248. 32</b>	<b>961,663,609.</b>
<b>CATEGORIA II.</b>										
<b>MOVIMENTO DI CAPITALI.</b>										
			VENDITA DI BENI ED AFFRANCAMENTO DI CANONI . . . . .	21,989,928. 05	27,517,454. 58	38,816. 45	21,829,456. 21	49,385,727. 24	+ 27,305,720. 00	23,554,936.
			ACCENSIONE DI DEBITI . . . . .	1,700,000,000. »	46,532,491,439. 22	>	— 53,464,762. 65	46,479,026,676. 57	+ 44,779,026,676. 57	204,307,618.
			EMISSIONE DI MONETE E DI BIGLIETTI DI STATO . . . . .	>	1,351,788,400. »	>	»	1,351,788,400. »	+ 1,351,788,400. »	»
			RIMBORSI DI ANTICIPAZIONI E DI CREDITI VARI DEL TESORO . . . . .	330,289,620. 05	328,173,265. 59	>	68,386,114. 99	396,559,380. 58	+ 66,269,700. 00	512,897,945.
			PARTITE CHE SI COMPENSANO NELLA SPESA . . . . .	513,785,821. 85	190,834,272. 73	— 31,031. 45	321,327,750. 04	512,130,991. 32	+ 1,654,830. 00	469,306,567.
			<i>Da riportarsi . . . . .</i>	<i>2,566,065,369. 95</i>	<i>48,430,804,832. 12</i>	<i>7,785. »</i>	<i>358,078,558. 59</i>	<i>48,788,891,175. 71</i>	<i>+ 46,222,825,806. 71</i>	<i>1,210,067,068.</i>

## ENTRATA.

1941-42		Conto dei residui degli esercizi precedenti					Residui attivi al 30 giugno 1942			
TALE g + h	Maggiori o minori entrate	Al 1° luglio 1941 Colonne s e t del conto consuntivo 1940-41	Riscossi		Rimasti da riscuotere	TOTALE = m + n + o	Aumenti o diminuzioni	Versamenti (Competenza e residui)	Somme riscosse e non versate	Somme rimaste da riscuotere
			Versati	Rimasti da versare						
i s + t - v	k = i - e	l = p ± q	m = r - t	n = s - g	o = t - h	p = r, s + t - t	q = p - l	r = f + m	s = g + n	t = h + o
36,079.57	+ 398,822,334.7	151,676,197.58	1,308,413.31	»	150,367,784.27	151,676,197.58	»	448,399,939.36	»	155,912,337.79
87,501.38	+ 27,591,160.8	»	»	»	»	»	»	34,187,501.38	»	»
74,199.09	+ 4,331,680.18	49,183,454.15	6,224,832.83	»	42,958,621.32	49,183,454.15	»	72,021,246.45	»	57,636,406.79
96,108.70	+ 1,640,890,704.1	310,581,847.79	88,276,738.17	»	222,305,109.62	310,581,847.79	40,235.21	2,718,221,787. »	»	372,615,934.28
93,927.24	+ 79,996,927.2	449,652,109.55	38,844,751.58	19,049,038.41	390,373,705.76	448,267,495.75	1,384,613.80	117,964,129.26	19,060,380.63	391,236,913.10
87,815.98	+ 2,151,638,288.3	961,093,009.07	134,654,735.89	19,049,038.41	805,964,985.75	959,068,760.06	1,424,849.01	3,390,794,603.45	19,060,380.63	977,401,591.96
85,727.24	+ 27,395,790.7	23,554,996.05	22,019,951.39	6,328.39	904,665.19	22,918,288.19	636,647.86	49,537,405.97	32,488.06	22,734,121.40
26,076.57	+ 44,779,026,676.5	204,307,618.25	25,411,548.07	»	178,896,070.18	204,307,618.25	»	46,557,902,987.29	»	125,431,307.53
88,400. »	+ 1,351,788,400. »	»	»	»	»	»	»	1,351,788,400. »	»	»
59,380.58	+ 66,269,700.5	512,897,945.99	242,224,680.39	»	280,673,265.60	522,856,777.34	9,958,831.35	570,397,945.98	»	349,018,211.94
30,991.32	+ 1,654,800.5	469,306,567.73	216,374,691.98	»	252,931,875.75	469,062,275.2	244,292.50	407,208,964.71	31,031.45	574,015,333.29
391,175.71	+ 46,222,825,800.7	1,210,067,068.02	506,030,871.83	6,328.39	713,120,415.57	1,219,144,959.01	9,477,890.99	48,936,835,763.95	1,456.61	1,071,198,974.16

RENDICONTO GENERALE  
PER L'ESERCIZIO FINANZIARIO  
1941-42.

Capitoli			Conto della competenza per l'esercizio 1941-42							
Numero			Denominazione	Somme				Maggiori o minori entrate		
del 1940-41	del 1941-42	del 1942-43		previste	accertate					
					riscosse		rimaste da riscuotere	TOTALE — = $t + o + h$		
				Rapporti fra le colonne	versate	rimaste da versare				
a	b	c	d	e = $i \pm k$	f = $r - m$	g = $s - n$	h = $t - o$	i = $r + s + t - p$	k = $i - o$	
			<i>Riporto . . .</i>	2,566,065,369.95	48,430,804,832.12	7,785. »	358,078,558.59	48,788,891,175.71	+ 46,222,825,815.70	1,210,067,068.00
			PROVENTI SPECIALI RISERVATI ALLA CASSA D'AMMORTAMENTO DEL DEBITO PUBBLICO INTERNO . . . . .	»	»	»	»	»	»	»
			RICUPERI DIVERSI . . . . .	1,001,775,365. »	972,325,336. »	»	30,175,365. »	1,002,590,701. »	+ 725,336. »	98,117,425.00
			CAPITOLI AGGIUNTI . . . . .	»	5,566,924.70	»	»	5,566,924.70	+ 5,566,924.70	342,436,916.00
			TOTALI DELLA CATEGORIA II . . . .	3,567,840,734.95	49,408,697,092.82	7,785. »	388,253,923.59	49,796,958,801.41	+ 46,220,118,066.80	1,650,621,410.00
			TOTALI DEL TITOLO II - <i>Entrata straordinaria.</i>	4,843,790,302.21	52,664,836,960.38	19,127.22	559,690,529.79	53,224,546,617.39	+ 48,380,756,315.38	2,611,715,019.00
			TOTALI DELLE ENTRATE REALI ( <i>ordinarie e straordinarie</i> ) . . . . .	37,421,143,605.29	87,455,104,974.49	754,761,077.58	2,810,908,984.94	91,020,775,037.01	+ 53,599,631,431.70	6,009,821,938.00
			CATEGORIA III. — PARTITE DI GIRO	»	»	»	»	»	»	4,835,426.90

Al 1° luglio  
1941  
—  
Colonne s e t  
del conto  
consuntivo  
1940-41

l  
=  $p \pm q$

1,210,067,068.00

98,117,425.00

342,436,916.00

1,650,621,410.00

2,611,715,019.00

6,009,821,938.00

4,835,426.90

## ENTRATA.

1941-42		Conto dei residui degli esercizi precedenti					Residui attivi al 30 giugno 1942			
TALE - g + h	Maggiori o minori entrate	Al 1° luglio 1941  Colonne s e t del conto consuntivo 1940-41	Riscossi		Rimasti da riscuotere	TOTALE - = m + n + o	Aumenti o diminuzioni	Versamenti (Competenza e residui)	Somme riscosse e non versate	Somme rimaste da riscuotere
	l + t - p	k = i - o	l = p ± q	m = r - f	n = s - g	o = t - h	p = r + s + t - l	q = p - l	r = f + m	s = g + n
91,175.71	+ 46,222,825,815.70	1,210,067,068.02	506,030,871.83	6,328.39	713,120,415.57	1,219,144,959.01	+ 9,077,890.99	48,936,835,703.95	1,456.61	1,071,198,974.16
>	>	>	>	>	>	>	>	>	>	>
40,701.	+ 725,338.	98,117,425.11	91,611,717.33	>	6,505,707.78	98,117,425.11	>	1,063,937,053.33	>	36,681,072.78
36,924.70	+ 5,566,924.70	342,436,916.91	10,489,155. >	>	331,947,761.91	342,436,916.91	>	16,056,079.70	>	331,947,761.91
58,801,41	+ 46,229,118,066.41	1,650,621,410.04	608,131,744.16	6,328.39	1,051,573,885.26	1,659,609,301.03	+ 9,077,890.99	50,016,838,836.98	1,456.61	1,439,827,808.85
46,617.39	+ 48,380,766,315.38	2,611,715,019.11	742,786,480.05	19,042,710.02	1,857,538,871.02	2,619,368,061.09	+ 7,653,041.98	53,407,623,440.43	19,661,837.24	2,417,229,400.81
75,037.01	+ 53,599,631,431.70	6,039,821,938.01	3,316,586,078.64	361,090,784.61	2,371,283,832.18	6,048,969,695.53	+ 9,138,757.53	90,771,691,053.13	1,115,851,862.19	5,182,192,817.22
>	>	4,895,426.99	>	4,499.99	4,890,927. >	4,895,426.99	>	>	4,499.99	4,890,927. >

RENDICONTO GENERALE  
PER L'ESERCIZIO FINANZIARIO  
1941-42.

Capitoli				Conto della competenza per l'esercizio 1941-42								
Numero			Denominazione	Somme					Maggiori o minori entrate			
del 1940-41 a	del 1941-42 b	del 1942-43 c		Rapporti fra le colonne d	previste e = i ± k	accertate						
						versate f = r - m	riscosse			rimaste da riscuotere h = t - o	TOTALE = f + g + h i = r + s + t - p	
							rimaste da versare g = s - n					
<b>RIASSUNTO PER CATEGORIE</b>												
CATEGORIA I. — ENTRATE EFFETTIVE.												
PARTE ORDINARIA . . . . .				32,577,353,303.08	34,790,268,014.11	754,741,950.36	2,251,218,455.15	37,796,238,419.62	5,218,875,106.34			
PARTE STRAORDINARIA . . . . .				1,275,949,567.26	3,256,139,867.56	11,342.22	171,436,606.20	3,427,587,815.98	2,151,638,238.72			
TOTALI DELLE ENTRATE EFFETTIVE . . . . .				33,853,302,870.34	38,046,407,881.67	754,753,292.58	2,422,655,061.35	41,223,816,235.60	7,370,513,345.06			
CATEGORIA II. — MOVIMENTO DI CAPITALI (Parte straordinaria). . . . .				3,567,840,734.95	49,408,697,092.82	7,785. »	388,251,923.59	49,796,958,801.41	46,229,118,006.46			
TOTALI DELLE ENTRATE REALI . . . . .				37,421,143,605.29	87,455,104,974.49	754,761,077.58	2,810,908,984.94	91,020,775,037.01	53,599,631,401.52			
CATEGORIA III. — PARTITE DI GIRO . . . . .				»	»	»	»	»	»			
TOTALI GENERALI . . . . .				(a) 37,421,143,605.29	87,455,104,974.49	754,761,077.58	2,810,908,984.94	91,020,775,037.01	53,599,631,401.52			

N. B. — Le somme rimaste da riscuotere al 30 giugno 1942-XX, riportate nel consuntivo in lire 2,810,908,984.94 per la competenza e lire 2,376,174,749.28 per i residui, ammontano rispettivamente a lire 2,852,456,628.93 e lire 2,660,228,907.39. Le differenze in meno (in totale lire 325,601,802.10) sono determinate dalle riduzioni delle somme rimaste da riscuotere, in rapporto al grado di esigibilità, ai sensi dell'articolo 268 del regolamento per l'amministrazione e la contabilità generale dello Stato (Veggasi l'Allegato n. 29).

(a) Totale della previsione autorizzata con la legge 2 giugno 1941-XIX, n. 566 . . . . .	L.	32,728,141,461.77
Variazioni per effetto di leggi e decreti speciali (Prospetto n. 3 della parte generale) . . . . .	»	4,693,002,143.52
Totale . . . . .	L.	37,421,143,605.29

Visto e riconosciuto conforme alle scritture della Corte dei conti, giusta la deliberazione della Corte a Sezioni riunite, di pari data.

Roma, addì 25 febbraio 1943-XXI.

IL PRESIDENTE  
GASPERINI.

Al 1° luglio  
1941

Colonne s e t  
del conto  
consuntivo  
1940-41

l  
= p ± q

3,428,106,918.

961,093,609.

4,389,200,527.

1,650,631,410.

6,039,821,938.

4,835,426.

6,044,717,365.

(b) Differenz  
magg  
rettif  
elimin  
li  
rettif



## ENTRATA.

1941-42		Conto dei residui degli esercizi precedenti					Residui attivi al 30 giugno 1942				
TALE + g + h i s + t - p	Maggiori o minori entrate k = l - e	Al 1° luglio 1941	Riscossi		Rimasti da riscuotere o = t - h	TOTALE = m + n + o p = r + s + t - i	Aumenti o diminuzioni q = p - l	Versamenti (Competenza e residui) = f + m	Somme riscosse e non versate s = g + n	Somme rimaste da riscuotere t = h + o	
		Colonne s e t del conto consuntivo 1940-41	Versati m = r - f	Rimasti da versare n = s - g							
X		X	X	X	X						
228,419.62	+	3,428,106,918.90	2,573,799,598.59	342,048,074.59	513,744,961.26	3,429,592,634.44	+	1,485,715.54	37,364,067,612.70	1,006,790,024.95	2,764,963,416.41
587,815.98	+	961,093,609.07	134,654,735.89	19,049,038.41	805,964,985.76	959,668,760.06	-	1,424,849.01	3,390,794,603.45	19,060,380.63	977,401,591.96
816,235.60	+	4,389,200,527.97	2,708,454,334.48	361,097,113. »	1,319,709,947.02	4,389,261,394.50	+	60,866.53	40,754,862,216.15	1,115,850,405.58	3,743,365,008.37
958,801.41	+	1,650,621,410.04	608,131,744.16	6,328.39	1,051,573,885.26	1,659,699,301.03	+	9,077,890.99	50,016,818,836.98	1,456.61	1,439,817,808.85
775,037.01	+	6,039,821,938.01	3,316,586,078.64	361,090,784.61	2,371,283,832.28	6,048,960,695.53	+	9,138,757.52	90,771,691,053.13	1,115,851,832.19	5,182,192,817.22
»	»	4,895,426.99	»	4,499.99	4,890,927. »	4,895,426.99	»	»	»	4,499.99	4,890,927. »
775,037.01	+	6,044,717,365. »	3,316,586,078.64	361,095,284.60	2,376,174,759.28	6,053,856,122.52	+	<sup>(b)</sup> 9,138,757.52	90,771,691,053.13	1,115,856,362.18	5,187,083,744.22

(b) Differenza costituita come segue:

maggiori accertamenti . . . . .	+	L.	91,422,027.14
rettificazioni di residui relativi a somme riscosse e non versate al 30 giugno 1941 (Veggasi l'allegato n. 28). . . . .	-	»	10,667,293.64
eliminazioni ai sensi dell'articolo 265 del regolamento per l'amministrazione del patrimonio e per la contabilità generale dello Stato . . . . .	-	»	41.168.65
rettifiche di accertamenti e cause varie . . . . .	-	»	71,574,807.33
Totale . . . . .	+	L.	9,138,757.52

Riconosciuto esatto e conforme alle scritture  
della Ragioneria generale dello Stato.

Roma, addì 23 gennaio 1943-XXI.

Il Ragioniere generale dello Stato  
CAMBI.

Roma, addì 22 gennaio 1943-XXI.

IL MINISTRO  
THAON DI REVEL

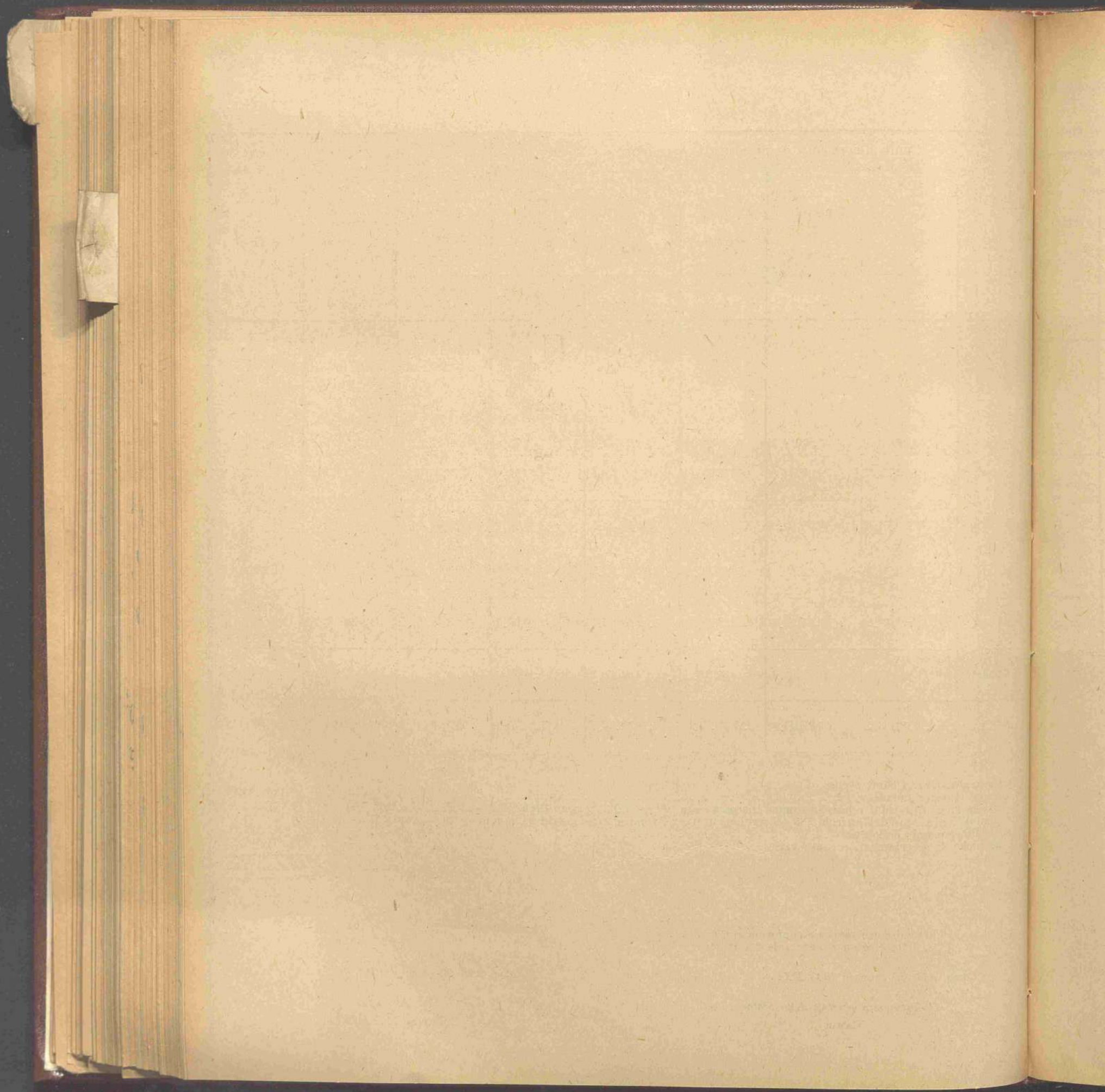

ALLEGATI  
AL  
CONTO CONSUNTIVO

per l'esercizio finanziario

dal 1° luglio 1941-XIX al 30 giugno 1942-XX

---

ENTRATA.

EFI

Articoli			Conto della competenza per l'esercizio 1941-42					Maggiori o minori entrate	Al 1° luglio 1941  Colonne s e t del conto consuntivo 1940-41  1 = p ± q	
Numero			Denominazione  d	previste  e = i ± k	Somme					Totale = f + g + h  i = r + s + t - p
del 1940-41 a	del 1941-42 b	del 1942-43 c			accertate		rimaste da riscuotere  h = t - o			
					riscese versate  f = r - m	rimaste da versare  g = s - n				
								k = l - e		
Cap. 6	Cap. 6	Cap. 6	Proventi dei canali Cavour:							
			A) Canoni per concessioni perpetue . .	500,000. >	870,545. 60	>	>	870,545. 60	+ 370,545. 60	14,612.
			B) Dispense temporanee d'acqua . . .	6,300,000. >	6,738,504. 20	>	>	6,738,504. 20	+ 438,504. 30	13,007.
			C) Fitti di molini ed opifici . . . . .	30,000. >	11,261. >	>	>	11,261. >	- 48,739. >	>
			D) Ricupero di spese per opere a carico di terzi e di spese contenziose e contrattuali . . . . .	10,000. >	10,522. 35	>	>	10,522. 35	522. 35	>
			E) Prodotti diversi in genere . . . . .	160,000. >	135,215. 05	>	>	135,215. 05	- 24,784. 90	>
			TOTALI . . .	7,000,000. >	7,766,048. 20	>	>	7,766,048. 20	+ 766,048. 90	27,619.

## N. 6. — Proventi dei Canali Cavour.

1941-42		Conto dei residui degli esercizi precedenti					Residui attivi al 30 giugno 1942			
Maggiori o minori entrate	Al 1° luglio 1941  Colonne s e t del conto consuntivo 1940-41	Riscossi		Rimasti da riscuotere	TOTALE  = m + n + o	Aumenti o diminuzioni	Versamenti  (Competenza e residui)	Somme riscosse e non versate	Somme da riscuotere	
		Versati	Rimasti da versare							
i s + t - p	k = i - t	l = p ± q	m = r - f	n = s - g	o = t - h	p = r + s + t - i	q = p - l	r = f + m	s = g + n	t = h + o
0,545. 60 + 370,545. 60		14,612. 28	»	»	14,612. 28	14,612. 28	»	870,545. 60	»	14,612. 28
8,504. 20 + 438,504. 30		13,007. 05	13,010. 85	»	»	13,010. 85 +	3. 80	6,751,515. 05	»	»
1,261. » - 18,739. »		»	»	»	»	»	»	11,261. »	»	»
0,522. 35 522. 35		»	»	»	»	»	»	10,522. 35	»	»
5,215. 05 - 24,784. 35		»	»	»	»	»	»	135,215. 05	»	»
6,048. 20 + 766,048. 20		27,619. 33	13,010. 85	»	14,612. 28	27,623. 13 +	3. 80	7,779,059. 05	»	14,612. 28

Articoli				Conto della competenza per l'esercizio 1941-42						Maggiori o minori entrate	Al 1° luglio 1941 — Colonne s e t del conto consuntivo 1940-41 — l = p ± q
Numero			Denominazione d	Rapporti fra le colonne e = i ± k	Somme						
del 1940-41 a	del 1941-42 b	del 1942-43 c			previste e = i ± k	riscosse		rimaste da riscuotere h = t - o	TOTALE — = f + g + h i = r + s + t - p		
						versate f = r - m	rimaste da versare g = s - n				
Cap. 32 1	Cap. 32 1	Cap. 37 1	Imposta da riscuotersi mediante ruoli — Sopra- tasse per omesse od infedeli dichiarazioni di reddito . . . . .	3,550,000,000. »	3,646,008,170. 56	78,122,740. 14	137,190,465. 87	3,861,321,376. 57	+ 311,321,376. 57	410,550,256.	
2	2	2	Imposta da versarsi direttamente in teso- reria . . . . .	108,000,000. »	121,063,973. 32	»	45,661,968. 04	166,725,941. 36	+ 58,725,941. 36	75,863,622.	
3	3	3	Imposta sui salari e sulle competenze acces- sorie degli operai dei comuni e delle pro- vincie, da riscuotersi per mezzo degli uffici del registro . . . . .	35,000,000. »	39,709,367. 32	123,770. 37	»	39,833,137. 69	+ 4,833,137. 69	437.	
4	4	4	Ritenuta sugli stipendi, sulle pensioni e su altri assegni pagati dallo Stato . . . . .	958,000,000. »	780,681,097. 60	»	387,384,862. 73	1,167,465,960. 33	+ 200,465,960. 33	481,290,592.	
5	5	5	Ritenuta sulle rendite del debito pubblico, sulle annualità, sugli interessi di capi- tali, ecc. . . . .	9,000,000. »	8,093,317. 15	»	»	8,093,317. 15	— 906,682. 00	»	
TOTALI . . .				4,660,000,000. »	4,594,955,925. 95	78,246,510. 51	570,237,296. 64	5,243,439,733. 10	+ 583,439,733. 10	972,653,000.	

32. — Imposta sui redditi di ricchezza mobile.

1941-42		Conto dei residui degli esercizi precedenti					Residui attivi al 30 giugno 1942			
TOTALE — + g + h	Maggiori o minori entrate	Al 1° luglio 1941 — Colonne a e t del conto consuntivo 1940-41	Riscossi		Rimasti da riscuotere	TOTALE — = m + n + o	Aumenti o diminuzioni	Versamenti (Competenza e residui)	Somme riscosse e non versate	Somme rimaste da riscuotere
			Versati	Rimasti da versare						
i s + t - p	k = l - e	l = p ± q	m = r - f	n = s - g	o = t - h	p = r + s + t - i	q = p - l	r = f + m	s = g + n	t = h + o
321,376.57	+ 311,321,376.57	410,550,256.49	190,922,409.78	219,614,488.76	>	410,536,898.54	- 13,357.95	3,836,970,580.34	297,737,228.90	137,190,465.87
725,941.36	+ 58,725,941.36	75,803,622.22	34,879,552.38	>	39,485,665.48	74,965,217.86	- 1,438,404.36	155,943,525.70	>	85,147,633.52
833,137.69	+ 4,833,137.69	437.77	4,740.15	- 13,102.33	>	8,162.18	- 8,799.95	39,714,107.47	110,668.04	>
465,960.33	+ 260,465,960.33	486,299,592.56	408,392,828.84	>	5,833,526.58	504,226,355.42	+ 17,926,762.86	1,278,473,926.44	>	303,218,389.31
993,317.15	- 906,682.80	>	>	>	>	>	>	8,093,317.15	>	>
439,733.10	+ 581,439,733.10	972,653,909.04	724,199,531.15	219,601,386.43	45,319,192.06	989,129,109.64	+ 16,466,209.60	5,319,155,457.10	297,847,896.94	615,556,488.70

## CAPITOLO N. 33. — Imposta complementare

progressiva s

Articoli				Conto della competenza per l'esercizio 1941-42							
Numero			Denominazione d	Rapporti fra le colonne	Somme					Maggiori o minori entrate k = l - s	
del 1940-41 a	del 1941-42 b	del 1942-43 c			previste e = i ± k	accertate			rimaste da riscuotere h = t - o		TOTALE = f + g + h i = r + s + t - p
						riscosse		rimaste da versare g = s - n			
						versate f = r - m					
Cap. 33	Cap. 33	Cap. 38									
1	1	1	Imposta da riscuotersi mediante ruoli - Soprattasse per omesse od infedeli dichiarazioni di reddito . . . . .	600,000,000. >	627,552,928. 78	7,196,329. 40	22,475,650. 22	657,224,908. 40	+ 57,224,908. 40	43,648,544.	
2	2	2	Imposta da riscuotersi mediante ritenuta . . . . .	100,000,000. >	79,238,764. 29	>	52,341,832. 72	131,580,597. 01	+ 31,580,597. 01	61,383,367.	
TOTALI . . . . .				700,000,000. >	706,791,693. 07	7,196,329. 40	74,817,482. 94	788,805,505. 41	+ 88,805,505. 41	104,931,911.	

Al 1° luglio  
1941Colonne s e t  
del conto  
consuntivo  
1940-411  
= p ± q

43,648,544.

61,383,367.

104,931,911.



ALLEGATO

NUMERO 3

sta complementare  
progressiva sul reddito complessivo.

1941-42		Conto dei residui degli esercizi precedenti					Versamenti (Competenza e residui)	Residui attivi al 30 giugno 1942		
Maggiori o minori entrate	Al 1° luglio 1941  Colonne s e t del conto consuntivo 1940-41	Riscossi		Rimasti da riscuotere	TOTALE — = m + n + o	Aumenti o diminuzioni		Somme riscosse e non versate	Somme rimaste da riscuotere	
$+g+h$	$l$ = p - q	Versati  m = r - f	Rimasti da versare  n = s - g	o = t - h	p = r + s + t - l	q = p - l	r = f + m	s = g + n	t = h + o	
224,908.43 + 57,224,908.43		43,648,544.68	23,522,824.38	20,125,719.70	»	43,648,544.68	»	651,075,753.16	27,322,049.10	22,475,650.22
580,597.01 + 31,580,597.01		61,383,367.84	61,966,682.31	»	447,207.58	62,413,889.89 +	1,130,522.05	141,265,446.60	»	52,789,040.33
805,505.41 + 88,805,505.41		104,931,911.92	85,489,506.69	20,125,719.70	447,207.58	106,062,433.97 +	1,130,522.05	792,281,199.76	27,322,049.10	75,264,600.52

Articoli				Conto della competenza per l'esercizio 1941-42								
Numero			Denominazione	Rapporti fra le colonne	Somme					Maggiori o minori entrate		
del 1940-41	del 1941-42	del 1942-43			d	previste	accertate				TOTALE = f + g + h	
							versate	rimaste da versare	rimaste da riscuotere			k = i - e
a	b	c	e = i ± k	f = r - m	g = s - n	h = t - o	i = r + s + t - p	k = i - e				
Cap. 109	Cap. 111	Cap. 119										
1	1	1	Proventi di lavorazione ed altri diversi degli stabilimenti penali e dei riformatori:									
			A) Vendita dei prodotti . . . . .	20,000,000.	» 12,218,962.	» 232,196.	» 10,164,137.	» 22,615,295.	» 2,615,295.	+		
			B) Mano d'opera dei detenuti da corrispondersi nelle lavorazioni date in appalto.	700,000.	» 964,157.	»	» 26,038.	» 990,195.	» 290,195.	+		
			C) Proventi diversi . . . . .	2,500,000.	» 1,084,550,83	»	» 209,035,99	1,293,586,82	1,206,413,83	-		
			Totali dell'articolo 1 . . . . .	23,200,000.	» 14,267,669,83	» 232,196.	» 10,399,210,99	24,899,076,82	1,699,076,83	+		
2	2	2	Proventi di lavorazione ed altri diversi delle carceri giudiziarie. . . . .	1,800,000.	» 1,973,634,15	»	» 476,896,01	2,450,530,16	650,530,16	+		
			TOTALI GENERALI . . . . .	25,000,000.	» 16,241,303,98	» 232,196.	» 10,876,107.	27,349,606,98	2,349,606,98	+		

Al 4° luglio 1941

Colonne s e t del conto consuntivo 1940-41

l = p ± q

9,954,297,8

769,174,0

1,422,537,5

12,146,009,4

740,748,0

12,886,757,4

111. — Proventi

delle manifatture carcerarie.

1941-42		Conto dei residui degli esercizi precedenti					Versamenti (Competenza e residui)	Residui attivi al 30 giugno 1942		
TOTALE + g + h	Maggiori o minori entrate	Al 1° luglio 1941  Colonne s e t del conto consuntivo 1940-41	Riscossi		Rimasti da riscuotere	TOTALE = m + n + o		Aumenti o diminuzioni	Somme riscosse e non versate	Somme rimaste da riscuotere
i + s + t - p	k = l - e	l = p ± g	m = r - f	n = s - g	o = t - h	p = r + s + t - l	q = p - l	r = f + m	s = g + n	t = h + o
5.295. »	+ 2.615.295. »	9.954.297. 83	9.594.798. »	578.615. »	2.068.793. »	12.242.206. »	+ 2.287.908. 17	21.813.760. »	810.811. »	12.232.930. »
1.195. »	+ 290.195. »	769.174. 05	279.284. 34	»	49.154. »	328.438. 34	- 440.735. 71	1.243.441. 34	»	75.192. »
5.586. 82	- 1.206.413. 18	1.422.537. 57	671.251. 03	»	441.751. »	1.413.002. 03	- 309.535. 54	1.755.801. 86	»	650.786. 99
1.076. 82	+ 1.699.076. 82	12.146.009. 45	10.545.333. 37	578.615. »	2.559.698. »	13.683.646. 37	+ 1.537.636. 92	24.813.003. 20	810.811. »	12.958.908. 99
5.530. 16	+ 650.530. 16	740.748. 04	751.296. 54	»	800. »	752.096. 54	+ 11.348. 50	2.724.930. 69	»	477.696. 01
1.606. 98	+ 2.349.606. 98	12.886.757. 49	11.296.629. 91	578.615. »	2.560.498. »	14.435.742. 91	+ 1.548.985. 42	27.537.933. 89	810.811. »	13.436.605. »

## CAPITOLO N. 115. — Rimborso dall'Amministrazione delle ferrovie dello Stato della spesa per interessi dei mutui

Articoli				Conto della competenza per l'esercizio 1941-42					Maggiori o minori entrate
Numero			Denominazione	previste	accertate			TOTALE = f + g + h	
del 1940-41	del 1941-42	del 1942-43			riscosse		rimaste da riscuotere		
					versate	rimaste da versare			
a	b	c	d	e = i ± k	f = r - m	g = s - n	h = t - o	i = r + s + t - p	k = i - e
Cap. 113	Cap. 115	Cap. 123							
1	1	1	Rimborso degli interessi sui mutui contratti con la Cassa depositi e prestiti (articoli 9 e 10 della legge 22 aprile 1905, n. 137).	716,882,94	716,882,94	»	»	716,882,94	»
2	2	2	Rimborso degli interessi sui certificati ferroviari di credito 3.65 per cento netto (legge 25 giugno 1905, n. 261) . . . . .	2,000,113,89	2,000,113,89	»	»	2,000,113,89	»
3	3	3	Rimborso degli interessi sui certificati ferroviari di credito 3.50 per cento netto (legge 23 dicembre 1906, n. 638) . . . . .	5,115,744,44	5,115,744,44	»	»	5,115,744,44	»
4	4	4	Rimborso degli interessi sulle obbligazioni redimibili 3.50 per cento netto (legge 24 dicembre 1908, n. 731) . . . . .	3,068,800, »	3,068,800, »	»	»	3,068,800, »	»
5	5	5	Rimborso degli interessi sulle obbligazioni redimibili 3 per cento netto (legge 15 maggio 1910, n. 228). . . . .	5,675,071,38	5,675,071,38	»	»	5,675,071,38	»
6	6	6	Rimborso degli interessi relativi ai crediti del Tesoro per i quali fu provveduto con operazioni di tesoreria . . . . .	318,393,344,05	307,758,998,63	»	»	307,758,998,63	-10,634,345,42
TOTALI . . .				334,969,956,70	324,335,611,28	»	»	324,335,611,28	-10,634,345,42

Al 1° lugl  
1941Colonne s  
del conto  
consuntivo  
1940-41l  
= p ± q

11,664,0

11,664,0

interessi dei mutui

contratti e dei titoli di debito emessi per far fronte alle spese straordinarie a carico del bilancio delle ferrovie.

1941-42

		Conto dei residui degli esercizi precedenti					Versamenti (Competenza e residui)	Residui attivi al 30 giugno 1942		
		Al 1° luglio 1941	Riscossi		Rimasti da risuotere	TOTALE = m + n + o		Aumenti o diminuzioni	Somme riscosse e non versate	Somme rimaste da risuotere
		Colonne s e t del conto consuntivo 1940-41	Versati	Rimasti da versare						
		l = p + q	m = r - f	n = s - g	o = t - h	p = r + s + t - l	q = p - l	r = f + m	s = g + n	t = h + o
716,882.94	»	»	»	»	»	»	»	716,882.94	»	»
2,000,113.89	»	»	»	»	»	»	»	2,000,113.89	»	»
5,115,744.44	»	»	»	»	»	»	»	5,115,744.44	»	»
3,068,800. »	»	»	»	»	»	»	»	3,068,800. »	»	»
5,675,071.38	»	»	»	»	»	»	»	5,675,071.38	»	»
11,664,027.64	— 10,634,345.64	11,664,027.64	11,664,027.64	»	»	11,664,027.64	»	319,423,026.27	»	»
11,664,027.64	— 10,634,345.64	11,664,027.64	11,624,027.64	»	»	11,664,027.64	»	335,999,638.92	«	»

CAPITOLO N. 115. — Rimborso dall'Amministrazione delle ferrovie dello Stato della spesa per interessi dei mutui

(Classificazione dei rimborsi secondo la natura)

DIVISIONE IN LETTERE  DEGLI ARTICOLI CHE COMPONGONO IL CAPITOLO	Art. 1	Art. 2
	Rimborso degli interessi sui mutui contratti con la Cassa depositi e prestiti	Rimborso degli interessi sui certificati ferroviari di credito 3.65% netto
Rimborso degli interessi sui debiti contratti:		
A) Per la liquidazione al 30 giugno 1905 delle gestioni sociali delle reti ferroviarie Mediterranea, Adriatica e Sicula (articoli 1 e 2 della legge 22 aprile 1905, n. 137 e leggi 15 luglio 1906, nn. 324 e 325, 31 dicembre 1907, n. 813 e 11 luglio 1909, n. 477). . . . .	»	2,000,113.80
B) Per rimborso anticipato di certificati 3.65 per cento . . . . .	»	»
C) Per lavori e provviste di materiale rotabile occorrente per le ferrovie dello Stato (art. 3 della legge 23 dicembre 1906, n. 638; art. 21 e 22 della legge 7 luglio 1907, n. 429 e legge 25 giugno 1909, n. 372) . . . . .	716,882.94	»
D) Per rimborso anticipato di certificati 3.50 per cento . . . . .	»	»
E) Per completamento del fondo di dotazione dei magazzini (art. 17 della legge 7 luglio 1907, n. 429). . . . .	»	»
F) Per spese straordinarie dipendenti dal terremoto del 28 dicembre 1908 (art. 62 della legge 13 luglio 1910, n. 466) . . . . .	»	»
G) Per spese occorrenti a formare una scorta di 4000 carri e relativi parchi e mezzi di riparazione (art. 13 della legge 13 aprile 1911, n. 310) . . . . .	»	»
H) Per materiale di navigazione occorrente pel servizio di Stato in eccedenza all'limite massimo di 15 milioni di lire (art. 20, della legge 5 aprile 1908, n. 111) . . . . .	»	»
I) Per spese relative ai lavori di elettrificazione delle linee (Regi decreti-legge 25 agosto 1919, n. 1582, e 9 maggio 1920, n. 597, convertiti in legge 17 aprile 1925-III, n. 473)	»	»
TOTALI . . .	716,882.94	2,000,113.80

SUB-ALLEGATO DELL'ALLEGATO N. 5

interessi dei mutui contratti e dei titoli di debito emessi per far fronte alle spese straordinarie a carico del bilancio delle ferrovie. (che ha dato origine ai debiti relativi).

COMPETENZA 1941-42 (ACCERTAMENTO)						RESIDUI al 30 giugno 1942
Art. 2 Rimborso degli interessi sui certificati ferroviari di credito 3.65% netto	Art. 3 Rimborso degli interessi sui certificati ferroviari di credito 3.50% netto	Art. 4 Rimborso degli interessi sulle obbligazioni redimibili 3.50% netto	Art. 5 Rimborso degli interessi sulle obbligazioni redimibili 3% netto	Art. 6 Rimborso degli interessi relativi ai crediti del Tesoro, per i quali fu provveduto con operazioni di tesoreria	TOTALE	Somme rimaste da riscuotere in complesso
2,000,113.88	1,084,527.44	152,753.74	229,251.22	218,052.64	6,045,056.04	»
»	54,373.95	»	»	2,305,983.16		»
2,94	3,719,151.98	2,916,046.26	4,817,766.02	258,679,886.54	270,880,864.66	»
»	»	»	»	31,130.92		»
»	168,690.86	»	628,054.14	20,430,998.67	21,227,743.67	»
»	89,000.21	»	»	532,857.43	621,857.64	»
»	»	»	»	799,976.21	799,976.21	»
»	»	»	»	80,343.06	80,343.06	»
»	»	»	»	24,679,770. »	24,679,770. »	»
2,94	5,115,744.44	3,068,800 »	5,675,071.38	307,758,998.63	324,335,611.28	»

## CAPITOLO N. 141. — Rimborsi e concorsi diversi dipendenti da spese ordinarie insc...

Articoli			Conto della competenza per l'esercizio 1941-42						Maggiori o minori entrate	Al 1° luglio 1941 — Colonne s e t del conto consuntivo 1940-41 — l = p ± q
Numero			Denominazione	previste	Somme accertate					
del 1940-41	del 1941-42	del 1942-43			riscosse		rimaste da riscuotere	TOTALE — = f + g + h		
					versate	rimaste da versare				
a	b	c	d	e = l ± k	f = r - m	g = s - n	h = t - o	i = r + s + t - p	k = l - o	
Cap. 139	Cap. 141	Cap. 148								
1	1	1	Rimborso dalla Cassa dei depositi e prestiti delle spese per i servizi inerenti alla Cassa medesima ed agli Istituti di previdenza. . .	5,653,748. »	2,826,874. »	»	2,826,874. »	5,653,748	»	2,819,456. 77
2	2	2	Rimborso dalla Cassa dei depositi e prestiti delle spese per il servizio delle Casse postali di risparmio . . . . .	88,883. 60	92,435. 85	»	»	92,435. 85	+ 3,552	30,263. 78
3	3	3	Rimborso dal Monte pensioni per gli insegnanti elementari delle quote di pensione poste a suo carico dalla Corte dei conti ed anticipate dall'erario in dipendenza dell'articolo 12 della legge 11 dicembre 1910, n. 855, concernente disposizioni varie per la Cassa depositi e prestiti e le gestioni annesse . . . . .	70,000. »	9,869. 56	»	60,130. 44	70,000. »	»	71,628. 92
4	4	4	Rimborso da parte dei Comuni delle quote di pensione a favore degli insegnanti elementari, poste dalla Corte dei conti a carico dei comuni stessi ed anticipate dall'erario.	200,000. »	549,698. 50	»	»	549,698. 50	+ 349,698	»
5	5	5	Concorso dei Comuni al pagamento delle pensioni spettanti agli ufficiali, sottufficiali e guardie di finanza che hanno prestato servizio per il dazio consumo (art. 205 del regolamento di amministrazione per il Corpo della Regia guardia di finanza, approvato col Regio decreto 18 giugno 1931-IX, n. 807)	600,000. »	827,979. 98	»	»	827,979. 98	+ 227,979	»
6	6	6	Rimborso dalle Confraternite d'Idria e di Raibl delle quote di pensione per minatori di dette località, anticipate dall'erario. . .	per memoria	»	»	»	»	»	»
			<i>Da riportarsi . . .</i>	6,612,631. 60	4,306,857. 89	»	2,887,044. 44	7,193,862. 33	+ 581,258	2,921,349. 47



dipendenti da spese ordinarie iscritte nello stato di previsione del Ministero delle finanze.

esercizio 1941-42		Conto dei residui degli esercizi precedenti					Versamenti	Residui attivi al 30 giugno 1942		
TOTALE = f + g + h	Maggior o minori entrate	Al 1° luglio 1941  Colonne s e t del conto consuntivo 1940-41	Riscossi		Rimasti da riscuotere	TOTALE = m + n + o	Aumenti o diminuzioni	(Competenza e residui)	Somme riscosse e non versate	Somme rimaste da riscuotere
i = r + s + t - p	k = l - i	l = p ± q	m = r - f	n = s - g	o = t - h	p = r + s + t - i	q = p - l	r = f + m	s = g + n	t = h + o
5,653,748	»	2,819,456.77	114,316.27	»	2,705,140.50	2,819,456.77	»	2,941,190.27	»	5,532,014.50
92,435.85	+ 3,532.00	30,263.78	30,263.78	»	»	30,263.78	»	122,699.63	»	»
70,000.	»	71,628.92	71,628.92	»	»	71,628.92	»	81,498.48	»	60,130.44
549,698.50	+ 349,800.00	»	»	»	»	»	»	549,698.50	»	»
827,979.98	+ 227,979.98	»	»	»	»	»	»	827,979.98	»	»
»	»	»	»	»	»	»	»	»	»	»
7,193,862.33	+ 581,200.00	2,921,349.47	216,208.97	»	2,705,140.50	2,921,349.47	»	4,523,066.86	»	2,592,144.94

## CAPITOLO N. 141. — Rimborsi e concorsi diversi dipendenti da spese

Articoli			Conto della competenza per l'esercizio 1941-42						Maggiori 0 minori entrate k = i - e	
Numero			Denominazione d	previste e = i ± k	Somme accertate					
del 1940-41 a	del 1941-42 b	del 1942-43 c			Rapporti fra le colonne	riscosse		rimaste da riscuotere h = t - o		TOTALE = f + g + h
						versate f = r - m	rimaste da versare g = s - n			
Segue Cap. 139	Segue Cap. 141	Segue Cap. 148								
			<i>Riporto . . .</i>	6,612,631. 60	4,306,857. 89	»	2,887,004. 44	7,193,862. 33	+ 581,230. 73	
7	7	7	Rimborso dall'Amministrazione autonoma dei monopoli di Stato delle spese corrispondenti agli emolumenti degli impiegati dell'Amministrazione finanziaria e delle ragionerie centrali in servizio presso l'Amministrazione dei monopoli, nonché per l'ufficio di controllo della Corte dei conti di cui all'articolo 6 del Regio decreto-legge 8 dicembre 1927-VI, n. 2258, convertito nella legge 6 dicembre 1928-VII, n. 3474 detratte le spese per emolumenti al personale dei ruoli della stessa Amministrazione dei monopoli in servizio presso altre Amministrazione dello Stato . . . . .	300,000. »	300,000. »	»	»	300,000. »	»	
8	8	8	Rimborso dall'Amministrazione autonoma dei monopoli di Stato della quota della spesa a suo carico per il mantenimento della Regia guardia di finanza . . . . .	57,400,000. »	57,400,000. »	»	»	57,400,000. »	»	
9	9	9	Rimborso dall'Amministrazione autonoma dei monopoli di Stato della quota parte della spesa per pensioni e assegni temporanei agli impiegati che appartennero all'Amministrazione medesima e loro superstiti . . . . .	4,000,000. »	4,000,000. »	»	»	4,000,000. »	»	
10	10	10	Ritenute per rette di spedalità sulle paghe dei sottufficiali e militari di truppa della Regia guardia di finanza ricoverati in luoghi di cura . . . . .	700,000. »	761,288. 73	»	»	761,288. 73	61,288. 73	
11	11	11	Rimborso dello stipendio assegnato al personale addetto ai lavori della Massa del Corpo della Regia guardia di finanza e concorso della Massa medesima nella spesa per il personale addetto all'ufficio amministrativo del Comando generale (art. 8 del Regio decreto-legge 9 novembre 1919, n. 2073, convertito nella legge 17 aprile 1925-III, n. 473 e Regio decreto 27 novembre 1919, n. 2246) . . . . .	68,700. »	»	»	68,700. »	68,700. »	»	
			<i>Da riportarsi . . .</i>	68,781,331. 60	66,468,146. 62	»	2,955,704. 44	69,423,851. 06	+ 642,519. 43	

ordinarie inse

Al 1° luglio  
1941Colonne s e t  
del conto  
consuntivo  
1940-41i  
= p ± q

2,921,349. 47

68,700.

2,990,049. 4

Segue ALLEGATO

NUMERO 6

pendenti da spese

ordinarie iscritte nello stato di previsione del Ministero delle finanze.

941-42		Conto dei residui degli esercizi precedenti					Residui attivi al 30 giugno 1942			
Totale	Maggiori o minori entrate	Al 1° luglio 1941  Colonne s e t del conto consuntivo 1940-41	Riscossi		Rimasti da riscuotere	TOTALE = $m+n+o$	Aumenti o diminuzioni  $q$ $=p-l$	Versamenti  (Competenza e residui)  $r$ $=f+m$	Somme riscosse e non versate  $s$ $=g+n$	Somme rimaste da riscuotere  $t$ $=h+o$
			Versati  $m$ $=r-f$	Rimasti da versare  $n$ $=s-g$						
$g+h$	$k$ $=l-e$	$i$ $=p+q$	$m$ $=r-f$	$n$ $=s-g$	$o$ $=t-h$	$p$ $=r+s+t-i$	$q$ $=p-l$	$r$ $=f+m$	$s$ $=g+n$	$t$ $=h+o$
862,33	+ 581,230,73	2,921,349,47	216,208,97	»	2,705,140,50	2,921,349,47	»	4.523.066,86	»	5,592,144,94
0,000,00	»	»	»	»	»	»	»	300,000,00	»	»
0,000,00	»	»	»	»	»	»	»	57,100,000,00	»	»
0,000,00	»	»	»	»	»	»	»	4,000,000,00	»	»
288,73	61,288,73	»	»	»	»	»	»	761,288,73	»	»
700,00	»	68,700,00	68,700,00	»	»	68,700,00	»	68,700,00	»	68,700,00
851,06	+ 642,519,40	2,990,049,47	284,908,97	»	2,705,140,50	2,990,049,47	»	66,753,055,59	»	5,660,844,94

EPI

## CAPITOLO N. 141. — Rimborsi e concorsi diversi dipendenti da spese

ordinarie inserite

Articoli				Conto della competenza per l'esercizio 1941-42						Maggiori o minori entrate	Al 1° luglio 1941 Colonne s e t del conto consuntivo 1940-41 l = p ± q
Numero			Denominazione	previste	Somme						
del 1940-41	del 1941-42	del 1942-43			accertate						
					riscosse		rimaste da riscuotere	TOTALE = f + g + h			
a	b	c	d	e = i ± k	f = r - m	g = s - n	h = t - o	i = r + s + t - p	k = l - e		
Segue Cap. 139	Segue Cap. 141	Segue Cap. 148	<i>Riporto . . .</i>	68,781,331. 60	66,468,146. 62	»	2,955,704. 44	69,423,851. 06	+ 642,519. 46	2,900,049. 47	
12	12	12	Concorso del fondo per il credito ai dipendenti dello Stato nella spesa per gli stipendi degli impiegati addetti al servizio della cedibilità del quinto degli stipendi e delle mercedi, nonché nelle spese di stampa, cancelleria, manutenzione, illuminazione, riscaldamento, pulizia e provvista d'acqua . . . . .	305,000. »	305,000. »	»	»	305,000. »	»	»	
13	13	13	Rimborso, dall'Amministrazione del fondo per il culto, delle spese ordinarie per il personale assegnato alla ragioneria centrale del Ministero dell'interno, alla dipendenza del Ministero delle finanze. . . . .	500,000. »	500,000. »	»	»	500,000. »	»	»	
14	14	14	Rimborso, dall'Amministrazione del fondo per il culto, di spese per l'amministrazione dei beni, diritti e rendite, tenuta dagli uffici finanziari per conto dell'amministrazione medesima (legge 3 marzo 1904, n. 68) . . . . .	70,000. »	233,642. 88	»	»	233,642. 88	+ 163,642. 88	62,516. 40	
15	15	15	Rimborso, dall'Amministrazione del fondo per il culto, della maggiore spesa per la Corte dei conti in seguito alla legge 22 giugno 1874, n. 1962 . . . . .	76,000. »	76,000. »	»	»	76,000. »	»	»	
16	16	16	Concorso dell'Amministrazione del fondo per il culto nella spesa per la Regia Avvocatura dello Stato . . . . .	80,000. »	80,000. »	»	»	80,000. »	»	»	
17	17	17	Concorso dell'Amministrazione del fondo di beneficenza e di religione nella città di Roma nella spesa per la Regia Avvocatura dello Stato . . . . .	9,000. »	9,000. »	»	»	9,000. »	»	»	
18	18	18	Concorso degli Archivi notarili nella spesa per il personale delle ragionerie centrali . . . . .	18,500 »	18,500. »	»	»	18,500. »	»	»	
			<i>Da riportarsi . . .</i>	69,839,831. 60	67,690,289. 50	»	2,955,704. 44	70,645,993. 94	+ 806,162. 34	3,052,565. 87	

ALLEGATO NUMERO 6

ordinarie iscritte nello stato di previsione del Ministero delle finanze.

1-42		Conto dei residui degli esercizi precedenti					Residui attivi al 30 giugno 1942		
Maggiori o minori entrate	Al 1° luglio 1941 <i>Colonne s e t del conto consuntivo 1940-41</i>	Riscossi		Rimasti da riscuotere	TOTALE = m + n + o	Aumenti o diminuzioni	Versamenti (Competenza e residui)	Residui attivi al 30 giugno 1942	
		Versati	Rimasti da versare					Somme riscosse e non versate	Somme rimaste da riscuotere
k = l - e	l = p ± q	m = r - f	n = s - g	o = t - h	p = r + s + t - i	q = p - l	r = f + m	s = g + n	t = h + o
1.06 + 642,519.46	2,990,049.47	284,908.97	»	2,705,140.50	2,990,049.47	»	66,753,055.59	»	5,660,844.94
0. »	»	»	»	»	»	»	305,000. »	»	»
0. »	»	»	»	»	»	»	500,000. »	»	»
2.88 + 163,642.88	62,516.40	62,516.40	»	»	62,516.40	»	296,159.28	»	»
0. »	»	»	»	»	»	»	76,000. »	»	»
0. »	»	»	»	»	»	»	80,000. »	»	»
0. »	»	»	»	»	»	»	9,000. »	»	»
0. »	»	»	»	»	»	»	18,500. »	»	»
3.94 + 806,162.34	3,052,565.87	347,425.37	»	2,705,140.50	3,052,565.87	»	68,037,314.87	»	5,660,844.94

CAPITOLO N. 141. — Rimborsi e concorsi diversi dipendenti da spese

Articoli			Conto della competenza per l'esercizio 1941-42							
Numero			Denominazione	Somme				Maggiori o minori entrate		
del 1940-41	del 1941-42	del 1942-43		previste	accertate		TOTALE = f + g + h			
					versate	rimaste da versare		rimaste da riscuotere		
a	b	c		d	e = l ± k	f = r - m	g = s - n	h = t - o	i = r + s + t - p	k = i - e
Rapporti fra le colonne										
Segue Cap. 139	Segue Cap. 141	Segue Cap. 148	Riporto. . .	69,839,831. 60	67,690,289. 50	»	2,955,704. 44	70,645,993. 94	+ 806,162. 34	3,052,565. 8
19	19	19	Contributi vari dei Patrimoni riuniti ex-economici nelle spese per la relativa gestione.	30,000. »	30,000. »	»	»	30,000. »	»	»
20	20	20	Rimborso dall'Amministrazione delle ferrovie dello Stato della spesa per l'ufficio di riscontro della Corte dei conti, istituito con l'articolo 13 della legge 22 aprile 1905, numero 137 (articolo 2 della legge 9 luglio 1905, n. 361). . . . .	(a) 230,000. »	230,000. »	»	»	230,000. »	»	»
21	21	21	Rimborso dall'Azienda autonoma statale della strada della spesa per l'ufficio di riscontro della Corte dei conti, istituito dall'articolo 32 della legge 17 maggio 1928-VI, n. 1094.	(b) 146,000. »	46,758. 20	»	99,241. 80	146,000. »	»	620,000. »
22	22	22	Rimborso dai Governi della Libia e dell'Africa orientale italiana delle spese per il funzionamento dei servizi della Corte dei conti presso i Governi medesimi (Regio decreto-legge 24 giugno 1937-XV, numero 1079, convertito in legge 7 aprile 1938-XVI, n. 362) . . . . .	8,091,980. »	»	»	8,091,980. »	8,091,980. »	»	7,092,980. »
23	23	»	Contributo dei proprietari interessati nei lavori del Tevere per la parte che spettava al Comune di Roma cui è subentrato lo Stato, giusta gli articoli 3 e 4 della legge 6 luglio 1875, n. 2583, ed articolo 5 della legge 20 luglio 1890, n. 6980 . . . . .	per memoria	»	»	»	»	»	»
24	24	23	Rimborso da parte dei Corpi morali della quota da essi dovuta sulle lire 110,000 di sussidio accordato alla Società delle ferrovie meridionali pel tronco Foggia-Candela (articoli 1 e 3, allegato 4, della convenzione 10 giugno 1868, approvata colla legge 28 agosto 1870, n. 5858) . . . . .	per memoria	»	»	»	»	»	1,099,741. 5
25	25	24	Rimborso da parte della Società delle ferrovie sarde, della spesa pel servizio delle obbligazioni dalla medesima emesse in relazione all'articolo 15 della convenzione approvata colla legge 20 giugno 1877, n. 3919 . . . . .	7,000. »	7,000. »	»	»	7,000. »	»	»
Da riportarsi . . .				78,344,811. 60	68,004,047. 70	»	11,146,926. 24	79,150,973. 94	+ 806,162. 34	11,865,257. 3

(a) Compresa lire 110,000 iscritte con la legge 12 gennaio 1942-XX n. 1.

(b) Compresa

Segue ALLEGATO NUMERO 6

pendenti da spese ordinarie iscritte nello stato di previsione del Ministero delle finanze.

1941-42		Conto dei residui degli esercizi precedenti					Versamenti (Competenza e residui)	Residui attivi al 30 giugno 1942		
Totale g+h	Maggiori o minori entrate k = i-e	Al 1° luglio 1941 Colonne s e t del conto consuntivo 1940-41 l = p-q	Riscossi		Rimasti da riscuotere o = t-h	TOTALE = m+n+v p = r+s+t-l		Aumenti o diminuzioni q = p-l	Somme riscosse e non versate s = g+n	Somme rimaste da riscuotere t = h+o
			Versati m = r-f	Rimasti da versare n = s-g						
993.94 + 806.162.34		3,052,565.87	347,425.37	»	2,705,140.50	3,052,565.87	»	68,037,714.87	»	5,660,844.94
000. »	»	»	»	»	»	»	»	20,000. »	»	»
000. »	»	»	»	»	»	»	»	230,000. »	»	»
000. »	»	620,000. »	»	»	620,000. »	620,000. »	»	46,758.20	»	719,241.80
1,980. »	»	7,092,980. »	»	»	7,092,980. »	7,092,980. »	»	»	»	15,184,960. »
»	»	»	»	»	»	»	»	»	»	»
»	»	1,099,711.50	»	»	1,099,711.50	1,099,711.50	»	»	»	1,099,711.50
000. »	»	»	»	»	»	»	»	7,000. »	»	»
973.94 + 806.162.34		11,865,257.37	347,425.37	»	11,517,832. »	11,865,257.37	»	68,351,473.07	»	22,664,758.24

(b) Compresse lire 23,000 iscritte con la legge 30 giugno 1942-XX, n. 681 e lire 23,000 con la legge 21 giugno 1942-XX, n. 682.

## CAPITOLO N. 141. — Rimborsi e concorsi diversi dipendenti da spese

ordinarie

Articoli				Conto della competenza per l'esercizio 1941-42									
Numero			Denominazione	Rapporti fra le colonne	Somme					Maggiori o minori entrate			
del 1940-41	del 1941-42	del 1942-48			d	e = i ± k	previste	accertate			i = r + s + t - p		
								riscosse				rimaste da riscuotere	h = t - o
								versate	rimaste da versare				
a	b	c	f = r - m	g = s - n	h = t - o	TOTALE = f + g + h	k = l - e						
Segue Cap. 139	Segue Cap. 141	Segue Cap. 148	Riporto . . .		78,344,811. 60	60,004,047. 70	»	11,146,926. 24	79,150,972. 94	+ 806,162. 34	11,865.25		
26	26	25	Ricupero di spese di riscossione dei contributi per opere idrauliche, di bonificazione, di miglioria e di altri contributi nelle spese dello Stato . . . . .		80,000 »	173,446. 23	»	»	173,446. 23	+ 93,446. 23	»		
27	27	26	Rimborso delle pensioni che lo Stato paga invece dei Comuni e di altri enti nelle provincie parmensi. . . . .		per memoria	»	»	»	»	»	680.09		
28	28	27	Rimborso delle spese di vigilanza sulle fabbriche soggette a imposte di produzione.		2,000,000. »	1,916,951. 48	»	»	1,916,951. 48	- 83,048. 52	»		
29	29	28	Rimborso di spese pel servizio di vigilanza, reso nell'interesse di privati, presso le fabbriche di fiammiferi e di apparecchi di accensione . . . . .		7,000. »	11,058. 60	»	»	11,058. 60	+ 4,058. 00	»		
30	30	29	Rimborso di spese di vigilanza doganale negli stabilimenti industriali . . . . .		2,000,000. »	1,449,845. 80	»	»	1,449,845. 80	- 550,154. 20	»		
31	31	30	Rimborso sul fondo della Sila di Calabria delle spese di personale degli uffici di finanza.		1,200. »	»	»	1,200. »	1,200. »	»	1,200. »		
32	32	31	Rimborso del prezzo di denaturanti dell'alcool destinato ad usi industriali . . . . .		15,000,000. »	9,731,411. 22	»	»	9,731,411. 22	5,268,588. 78	»		
33	33	32	Rimborso di spese di perizie per la risoluzione delle controversie doganali. . . . .		20,000. »	6,979. »	»	»	6,979. »	- 13,021. »	»		
34	34	33	Proventi delle analisi per le sanse d'oliva, eseguite dai laboratori chimici delle dogane.		3,000. »	310. 50	»	»	310. 50	- 2,689. 50	»		
35	35	34	Proventi per certificati di analisi rilasciati dai laboratori chimici delle dogane ed imposte indirette a norma dell'articolo 2 e dell'articolo 3 del decreto del Ministro delle finanze del 9 marzo 1925-III, pubblicato nella Gazzetta Ufficiale n. 106 del 7 maggio stesso anno . . . . .		300,000. »	133,223. 10	»	»	133,223. 10	- 166,776. 00	»		
			Da riportarsi . . .		97,756,011. 60	81,427,273. 63	»	11,148,126. 24	92,575,399. 87	5,180,811. 73	12,546.5		



Segue ALLEGATO

NUMERO 6

ENTRATA.

pendenti da spese

ordinarie inserite nello stato di previsione del Ministero delle finanze.

1941-42

		Conto dei residui degli esercizi precedenti					Versamenti	Residui attivi al 30 giugno 1942		
Maggiori o minori entrate		Al 1° luglio 1941  Colonne s e t del conto consuntivo 1940-41	Riscossi		Rimasti da riscuotere	TOTALE = $m+n+o$	Aumenti o diminuzioni	(Competenza e residui)	Somme riscosse e non versate	Somme rimaste da riscuotere
$+h$	$o$	$l$ = $p+q$	Versati $m$ = $r-f$	Rimasti da versare $n$ = $s-g$	$o$ = $t-h$	$p$ = $r+s+t-i$	$q$ = $p-l$	$r$ = $f+m$	$s$ = $g+n$	$t$ = $h+o$
72 94	+ 806,162. 34	11,865,257. 37	347,425. 37	»	11,517,832. »	11,865,257. 37	»	68,351,473. 07	»	22,664,758. 24
46. 23	+ 93,446. 23	»	»	»	»	»	»	173,446. 23	»	»
»	»	680,090. »	»	»	680,090. »	680,090. »	»	»	»	680,090. »
51. 48	- 83,048. 52	»	»	»	»	»	»	1,916,951. 48	»	»
58. 60	+ 4,058. 60	»	»	»	»	»	»	11,058. 60	»	»
45. 80	- 550,154. 20	»	»	»	»	»	»	1,449,845. 80	»	»
00. »	»	1,200. »	»	»	1,200. »	1,200. »	»	»	»	2,400. »
11. 22	5,268,588. 78	»	»	»	»	»	»	9,731,411. 22	»	»
79. »	- 13,021. »	»	»	»	»	»	»	6,979. »	»	»
10. 50	- 2,689. 50	»	»	»	»	»	»	310. 50	»	»
23. 10	- 166,776. 90	»	»	»	»	»	»	133,223. 10	»	»
99. 87	5,180,611. 73	12,546,547. 37	347,425. 37	»	12,199,122. »	12,546,547. 37	»	81,774,699. »	»	23,347,248. 24

EPI

## CAPITOLO N. 141. — Rimborsi e concorsi diversi dipendenti da spese

ordinarie ins

Articoli				Conto della competenza per l'esercizio 1941-42						Maggiori o minori entrate	Al 1° luglio 1941 — Colonne s e t del conto consuntivo 1940-41 — l = p ± q	
Numero			Denominazione d	Rapporti fra le colonne e = i = k	Somme							
del 1940-41 a	del 1941-42 b	del 1942-43 c			previste e	accertate		rimaste da risuotere h = t - o	TOTALE — = f + g + h i = r + s + t - p			k = l - e
						versate f = r - m	rimaste da versare g = s - n					
Segue Cap. 139	Segue Cap. 141	Segue Cap. 148	Riporto . . .	97,756,011. 60	81,427,273. 63	»	11,148,126. 24	92,575,399. 87	5,180,611. 7	12,546,547. 3		
36	36	35	Rimborso del prezzo dei contrassegni di Stato per i liquori imbottigliati (Regio decreto-legge 2 febbraio 1933-XI, n. 23, convertito in legge 3 aprile 1933-XI, n. 353) . . . . .	2,000,000. »	1,597,097. 37	»	»	1,597,097. 37	402,902. 8	»		
37	37	36	Rendita proveniente dal legato della signora Henriette Tower, vedova Wurts, accettato dal Governo per autorizzazione avutane con Regio decreto 11 dicembre 1933-XII, n. 1836, da destinarsi, per disposizione della testante, a spese di custodia e manutenzione della collezione di opere d'arte dalla medesima donata allo Stato . . . . .	24,000. »	»	»	24,000. »	24,000. »	»	132,000		
38	38	37	Quota a carico dell'Istituto di emissione per spese di vigilanza governativa . . . . .	200,000. »	262,500. »	»	»	262,500. »	+ 62,500. »	»		
TOTALI . . .				99,980,011. 60	83,286,871. »	»	11,172,126. 24	94,458,997. 24	5,521,014. 7	12,678,547. 3		

Segue ALLEGATO NUMERO 6

ENTRATA.

dipendenti da spese ordinarie iscritte nello stato di previsione del Ministero delle finanze.

1941-42		Conto dei residui degli esercizi precedenti					Residui attivi al 30 giugno 1942			
Maggiori o minori entrate TOTALE $f + g + h$ $i + s + t - p$	Al 1° luglio 1941 Colonne s s t del conto consuntivo 1940-41	Riscossi		Rimasti da riscuotere $o$ $= t - h$	TOTALE $= m + n + o$ $= r + s + t - l$	Aumenti o diminuzioni $q$ $= p - l$	Versamenti (Competenza e residui) $r$ $= f + m$	Somme riscosse e non versate $s$ $= g + n$	Somme rimaste da riscuotere $t$ $= h + o$	
		Versati $m$ $= r - \bar{r}$	Rimasti da versare $n$ $= s - g$							
575,399, 87	5,180,611, 7	12,546,547, 37	347,425, 37	»	12,199,122, »	12,546,547, 37	»	81,774,699, »	»	23,347,248, 24
97,097, 37	402,902, 8	»	»	»	»	»	»	1,597,097, 37	»	»
24,000, »	»	132,000, »	»	»	132,000, »	132,000, »	»	»	»	156,000, »
62,500, »	+ 62,500, »	»	»	»	»	»	»	262,500, »	»	»
58,997, 24	5,521,014, 3	12,678,547, 37	347,425, 37	»	12,331,122, »	12,678,547, 37	»	83,634,296, 37	»	23,503,248, 24

## CAPITOLO N. 142. — Rimborsi e concorsi diversi dipendenti da spese ordinarie

inserite nell

Articoli					Conto della competenza per l'esercizio 1941-42								
Numero			Denominazione	Rapporti fra le colonne	Somme								
del 1940-41	del 1941-42	del 1942-43			d	e = i ± n	previste	accertate			Maggior o minori entrate k = i - j		
								f = r - m	riscosse			rimaste da riscuotere h = t - o	TOTALE = f + g + h i = r + s + t - p
									versate	rimaste da versare g = s - n			
a	b	c											
Cap. 140	Cap. 142	Cap. 149											
1	1	1	Concorso degli Archivi notarili del Regno nella spesa per gli stipendi del personale del Ministero di grazia e giustizia . . . . .		101,800. »	101,800. »	»	»	101,800. »	»			
2	2	2	Concorso dei tribunali e delle preture nella spesa per gli stipendi agli uscieri giudiziari (articolo 161 del testo organico dell'ordinamento del personale, approvato con Regio decreto 28 dicembre 1924-III numero 2271) . . . . .		194,370. »	106,831. 17	»	87,538. 83	194,370. »	»			
3	3	3	Rimborso dalla Cassa depositi e prestiti sugli utili della gestione dei depositi giudiziari versati nelle Casse postali di risparmio, delle spese iscritte nel bilancio del Ministero di grazia e giustizia per l'amministrazione dei depositi stessi. . . . .		35,000. »	»	»	35,000. »	35,000. »	»			
4	4	4	Rimborso della spesa anticipata dallo Stato per contributo dei medici in servizio dell'Amministrazione degli istituti di prevenzione e di pena, alla Cassa di previdenza per le pensioni dei sanitari (articolo 1 del Regio decreto-legge 19 aprile 1923-I, n. 1000, convertito in legge 17 aprile 1925-III, n. 473) . . . . .		70,000. »	»	»	70,000. »	70,000. »	»			
5	5	5	Rimborso dall'Istituto nazionale fascista per l'assicurazione contro gli infortuni sul lavoro e dalle Casse marittime infortuni e malattie, delle spese per gli esperti ed i periti nei procedimenti giudiziari sulle controversie dipendenti da infortuni sul lavoro e malattie professionali e per l'attuazione di speciali corsi di perfezionamento dei magistrati nelle materie relative ai procedimenti suddetti (art. 26 del Regio decreto 15 dicembre 1936-XV, n. 2276) . . . . .	(a)	1,000,000. »	1,000,000. »	»	»	1,000,000. »	»			
			Da riportarsi . . .		1,401,170. »	1,208,631. 17	»	192,538. 83	1,401,170. »	»			

(a) Somma iscritta con legge 12 gennaio 1942-XX, n. 1.

Al 1° luglio

1941

Colonne s e t  
del conto  
consuntivo  
1940-411  
= p ± q

79,041.

17,500.

140,000.

236,541.

ti da spese ordinarie inscritte nello stato di previsione del Ministero di grazia e giustizia.

esercizio 1941-42		Conto dei residui degli esercizi precedenti					Residui attivi al 30 giugno 1942		
Maggiori o minori entrate	Al 1° luglio 1941  Colonne s s t del conto consuntivo 1940-41	Riscossi		Rimasti da riscuotere	TOTALE — = m + n + o	Aumenti o diminuzioni	Versamenti (Competenza e residui)	Somme riscosse e non versate	Somme rimaste da riscuotere
		Versati	Rimasti da versare						
i = f + g + h	l = p ± q	m = r - f	n = s - g	o = t - h	p = r + s + t - i	q = p - l	r = f + m	s = g + n	t = h + o
101,800. »	»	»	»	»	»	»	101,800. »	»	»
194,370. »	»	79,041. 57	»	»	79,041. 57	»	185,872. 74	»	87,538. 83
35,000. »	»	17,500. »	»	»	17,500. »	»	17,500. »	»	35,000. »
70,000. »	»	140,000. »	»	28,007. 50	140,000. »	»	141,992. 50	»	98,007. 50
1,000,000. »	»	»	»	»	»	»	1,000,000. »	»	»
1,401,170. »	»	236,541. 57	»	28,007. 50	236,541. 57	»	1,417,165. 24	»	220,546. 33

Articoli			Conto della competenza per l'esercizio 1941-42						Maggiori o minori entrate	Al 1° luglio 1941 — Colonne s e t del conto consuntivo 1940-41 — l = p ± q	
Numero			Denominazione	previste	Somme accertate			TOTALE = f + g + h			
del 1940-41	del 1941-42	del 1942-43			riscosse		rimaste da risuotere				k = l - e
					versate	rimaste da versare					
a	b	c	d	Rapporti fra le colonne e = f ± k	f = r - m	g = s - n	h = t - o	i = r + s + t - p			
Segue Cap. 140	Segue Cap. 142	Segue Cap. 149	Riporto . . .	1,401,170. »	1,208,631. 17	»	192,538. 83	1,401,170. »	»	236,541. 5	
6	6	6	Rimborso, dal fondo speciale delle corporazioni, delle spese occorrenti per l'intervento di cittadini esperti nelle controversie del lavoro (articolo 23 del Regio decreto 26 febbraio 1928-VI, n. 471) . . . . .	<i>per memoria</i>	»	»	»	»	»	»	
7	7	7	Versamento dal fondo speciale delle corporazioni previsto dall'articolo 3 della legge 4 giugno 1934-XII, n. 890, recante norme per il personale giudiziario. . . . .	700,000. »	»	»	700,000. »	700,000. »	»	700,000.	
8	8	8	Somme versate per premi di operosità e di rendimento ai magistrati e funzionari di cancelleria addetti al servizio dei fallimenti (articolo 31 del Regio decreto 20 novembre 1930-IX, n. 1595). . . . .	(a) 583,000. »	583,000. »	»	»	583,000. »	»	»	
9	9	9	Somme versate per rette di mantenimento dei minori internati nelle case di rieducazione (art. 127 del regolamento approvato con Regio decreto 4 aprile 1939-XVII, n. 721). . . . .	50,000. »	15,663. 60	»	»	15,663. 60	34,336. 4	»	
TOTALI . . .				2,734,170. »	1,807,294. 77	»	892,538. 83	2,699,833. 60	34,336. 4	936,541. 5	

(a) Somma iscritta con legge 24 novembre 1941-XIX, n. 1286.

## ENTRATA.

Segue ALLEGATO NUMERO 7

Inscritte nello stato di previsione del Ministero di grazia e giustizia.

1941-42		Conto dei residui degli esercizi precedenti					Versamenti (Competenza e residui)	Residui attivi al 30 giugno 1942		
TOTALE — f + g + h	Maggiori o minori entrate — i + s + t - p	Al 1° luglio 1941 — Colonne s e t del conto consuntivo 1940-41	Riscossi		Rimasti da riscuotere	TOTALE — = m + n + o		Aumenti o diminuzioni	Somme riscosse e non versate	Somme rimaste da riscuotere
		l = p ± q	Versati m = r - f	Rimasti da versare n = s - g	o = t - h	p = r + s + t - l	q = p - l	r = f + m	s = g + n	t = h + o
101,170. »	»	236,541. 57	208,534. 07	»	28,007. 50	236,541. 57	»	1,417,165. 24	»	220,546. 33
»	»	»	»	»	»	»	»	»	»	»
700,000. »	»	700,000. »	700,000. »	»	»	700,000. »	»	700,000. »	»	700,000. »
583,000. »	»	»	»	»	»	»	»	583,000. »	»	»
15,663. 60	— 34,336. »	»	»	»	»	»	»	15,663. 60	»	»
999,833. 60	— 34,336. »	936,541. 57	908,534. 07	»	28,007. 50	936,541. 57	»	2,715,828. 84	»	920,546. 33

## CAPITOLO N. 143. — Rimborsi e concorsi diversi dipendenti da spese

ordinarie inse

Articoli					Conto della competenza per l'esercizio 1941-42							
Numero			Denominazione	Rapporti fra le colonne	previste	Somme				Maggiori o minori entrate		
del 1940-41	del 1941-42	del 1942-43				d	e = i ± k	accertate				
								riscosse	rimaste da risuotere		TOTALE = f + g + h	k = t - c
a	b	c		f = r + m	g = s - n							
Cap. 141	Cap. 143	Cap. 150										
1	1	1	Concorso delle Colonie nelle spese per le scuole italiane all'estero (art. 27 del regolamento per le scuole italiane all'estero, approvato con decreto luogotenenziale 22 agosto 1915, n. 1993).		<i>per memoria</i>	»	»	»	»	»	»	

Al 1° luglio  
1941Colonne s e t  
del conto  
consuntivo  
1940-41l  
= p ± q



NUMERO 8

ALLEGATO

dipendenti da spese ordinarie iscritte nello stato di previsione del Ministero degli affari esteri.

o 1941-42		Conto dei residui degli esercizi precedenti					Residui attivi al 30 giugno 1942		
Maggiori o minori entrate	Al 1° luglio 1941  Colonne s e t del conto consuntivo 1940-41	Riscossi		Rimasti da riscuotere	TOTALE  = m + n + o	Aumenti o diminuzioni	Versamenti  (Competenza e residui)	Somme riscosse e non versate	Somme rimaste da riscuotere
		Versati	Rimasti da versare						
TOTALE — f + g + h	l = p ± q	m = r - f	n = s - g	o = t - h	p = r + s + t - l	q = p - l	r = f + m	s = g + n	t = h + o
»	»	»	»	»	»	»	»	»	»

## CAPITOLO N. 144. — Rimborsi e concorsi diversi dipendenti da spese

ordinarie insc

Articoli				Conto della competenza per l'esercizio 1941-42						Maggiori o minori entrate	Al 1° luglio 1941  Colonne s e t del conto consuntivo 1940-41  l = p ± q	
Numero			Denominazione	Rapporti fra le colonne	Somme							
del 1940-41	del 1941-42	del 1942-43			previste	accertate		rimaste da riscuotere	TOTALE = f + g + h			Maggiori o minori entrate
						versate	rimaste da versare					
a	b	c	d	e = i ± k	f = r - m	g = s - n	h = t - o	i = r + s + t - p	k = l - q			
Cap. 142	Cap. 144	Cap. 151										
1	1	1	Rimborso dal Governo dell'Africa Orientale Italiana delle spese ordinarie per il Corpo di polizia coloniale . . . . .		5,900,000. »	»	»	5,900,000. »	5,900,000. »	»		
2	2	2	Rimborso dai Consigli coloniali dell'economia corporativa, della spesa per il trattamento economico del personale dei ruoli corporativi dipendenti dal Ministero dell'Africa italiana (art. 6 del Regio decreto 21 settembre 1938-XVI, n. 1470) . . . . .		<i>per memoria</i>	»	»	»	»	»		
3	3	3	Concorso dei Governi della Libia e dell'Africa orientale italiana, nelle spese per la pubblicazione del bollettino metereologico dell'Africa italiana . . . . .		<i>per memoria</i>	»	»	»	»	»		
TOTALI . . .					5,900,000. »	»	»	5,900,000. »	5,900,000. »	»		

6,060,849. 8

ipendenti da spese ordinarie iscritte nello stato di previsione del Ministero dell'Africa italiana.

1941-42		Conto dei residui degli esercizi precedenti					Versamenti (Competenza e residui)	Residui attivi al 30 giugno 1942		
TOTALE + g + h	Maggiori o minori entrate k = l - e	Al 1° luglio 1941  Colonie s e t del conto consuntivo 1940-41	Riscossi		Rimasti da riscuotere	TOTALE = m + n + o		Aumenti o diminuzioni	Somme riscosse e non versate	Somme rimaste da riscuotere
i s + t - p	k = l - e	l = p - q	Versati m = r - f	Rimasti da versare n = s - g	o = t - h	p = r + s + t - l	q = p - l	r = f + m	s = g + o	t = h + o
0,000. »	»	6,060,849. 81	»	»	6,060,849. 81	6,060,849. 81	»	»	»	11,960,849. 81
»	»	»	»	»	»	»	»	»	»	»
»	»	»	»	»	»	»	»	»	»	»
0,000. »	»	6,060,849. 81	»	»	6,060,849. 81	6,060,849. 81	»	»	»	11,960,849. 81

## CAPITOLO N. 145. — Rimborsi e concorsi diversi dipendenti da spese ordinarie ins

Articoli				Conto della competenza per l'esercizio 1941-42						Maggiori o minori entrate	Al 1° luglio 1941  Colonne s e t del conto consuntivo 1940-41  y = p ± q
Numero			Denominazione	previste	Somme accertate						
del 1940-41	del 1941-42	del 1942-43			riscosse		rimaste da riscuotere	TOTALE = f + g + h			
					versate	rimaste da versare					
a	b	c	d	e = i ± k	f = r - m	g = s - n	h = t - o	i = r + s + t - p	k = i - e		
Cap. 143	Cap. 145	Cap. 152									
1	1	1	Rimborso dal Monte pensioni per gli insegnanti elementari delle quote di pensione poste a suo carico ed anticipate dall'erario (articolo 73 del testo unico approvato con Regio decreto 23 marzo 1931-IX, n. 707).	2,000,000. »	132,018, 88	»	1,867,981, 12	2,000,000. »	»	98,356, 1	
2	2	2	Rimborso da parte dei Comuni delle quote di pensione a favore degli insegnanti elementari poste a carico dei Comuni stessi ed anticipate dall'erario (articolo 333 del testo unico per la finanza locale, approvato con Regio decreto 14 settembre 1931-IX, n. 1175 e articolo 18 del Regio decreto 1° luglio 1933-XI, n. 786)	500,000. »	451,253, 96	»	48,746, 04	500,000. »	»	78,828, 3	
2 bis	3	3	Rimborso dalla Cassa di previdenza per le pensioni agli impiegati degli enti locali, delle quote poste a suo carico sulle pensioni liquidate dal Ministero dell'educazione nazionale a favore di funzionari ed insegnanti che precedentemente prestarono servizio alle dipendenze degli enti predetti (art. 57 dell'ordinamento approvato con R. decreto-legge 3 marzo 1938-XVI, n. 680, convertito in legge 9 gennaio 1939-XVII, n. 41)	per memoria	311,517, 45	»	»	311,517, 45	+ 311,517, 45	»	
3	4	4	Rimborso dalle Università di Bari, Genova, Roma e Torino e dall'Istituto superiore di economia e commercio di Venezia, delle quote di pensione a favore dei professori e degli impiegati di ruolo che abbiano prestato servizio presso i già Istituti e Scuole superiori di commercio delle città medesime, prima della applicazione della legge 20 marzo 1913, n. 268 ed anticipate dallo Stato (articolo 18, comma 7°, della legge predetta e articolo 7 del regolamento approvato con decreto luogotenenziale 11 ottobre 1917, n. 1987)	per memoria	5,606, 45	»	»	5,606, 45	+ 5,606, 45	»	
4	5	5	Concorso dell'Amministrazione del fondo per il culto per la conservazione dei monumenti.	64,126, 26	64,126, 26	»	»	64,126, 26	»	»	
5	6	6	Somma da versarsi dall'Amministrazione del fondo per il culto per l'istruzione primaria media, magistrale e tecnica	272,400. »	272,400. »	»	»	272,400. »	»	»	
6	7	7	Rendita consolidata 3.50 per cento netto di annue lire 105 proveniente dal lascito Currò, per un premio all'alunno del Liceo « Ennio Quirino Visconti », che siasi segnalato negli studi di storia patria	105. »	105. »	»	»	105. »	»	»	
Da riportarsi . . .				2,836,631, 26	1,237,028, »	»	1,916,727, 16	3,153,755, 16	+ 317,123, 40	177,184, 5	

pendenti da spese ordinarie iscritte nello stato di previsione del Ministero dell'educazione nazionale.

1941-42		Conto dei residui degli esercizi precedenti					Versamenti (Competenza e residui)	Residui attivi al 30 giugno 1942		
TOTALE — + g + h	Maggiori o minori entrate	Al 1° luglio 1941  Colonne s e t del conto consuntivo 1940-41	Riscossi		Rimasti da riscuotere	TOTALE — = m + n + o		Aumenti o diminuzioni	Somme riscosse e non versate	Somme rimaste da riscuotere
i s + t - p	k = i - e	l = p ± q	m = r - f	n = s - g	o = t - h	p = r + s + t - i	q = p - l	r = f + m	s = g + n	t = h + o
0,000. »	»	98,356. 18	40,475. 53	»	87,880. 65	98,356. 18	»	142,494. 41	»	1,955,861. 77
0,000. »	»	78,828. 35	78,828. 35	»	»	78,828. 35	»	5,0082. 31	»	48,746. 04
1,517. 45 + 311,517. 45	»	»	»	»	»	»	»	311,517. 45	»	»
5,606. 45 + 5,606. 45	»	»	»	»	»	»	»	5,606. 45	»	»
4,126. 26	»	»	»	»	»	»	»	64,126. 26	»	»
2,400. »	»	»	»	»	»	»	»	272,400. »	»	»
105. »	»	»	»	»	»	»	»	105. »	»	»
3,755. 16 + 317,123. 90	»	177,184. 53	89,303. 88	»	87,880. 65	177,184. 53	»	1,326,331. 88	»	2,004,607. 81