

vari morali per debiti vari verso lo Stato, ratizzati in dipendenza di leggi speciali o dilazionati con apposite convenzioni.

1941-42		Conto dei residui degli esercizi precedenti					Versamenti (Competenza e residui)	Residui attivi al 30 giugno 1942	
TOTALE $f + g + h$ $i + s + t - p$	Maggiori o minori entrate $k = t - e$	Al 1° luglio 1941 Colonne a e t del conto consuntivo 1940-41	Riscossi		Rimasti da riscuotere	TOTALE $= m + n + o$ $= r + s + t - i$		Aumenti o diminuzioni $q = p - l$	Somme riscosse e non versate $s = g + n$
		l $= p \pm q$	Versati m $= r - f$	Rimasti da versare n $= s - g$	o $= t - h$		r $= f + m$		
59,981.14	+ 147,821.14	»	»	»	»	»	259,981.14	»	»
09,805.73	+ 609,805.73	»	»	»	»	»	8,609,805.73	»	»
34,000	»	192,910.43	125,422.10	»	67,488.33	192,910.43	695,888.19	»	81,022.24
32,670.71	+ 3,732,670.71	»	»	»	»	»	3,732,670.71	»	»
2,060.36	+ 3,112,060.36	»	»	»	»	»	3,112,060.36	»	»
6,039.26	+ 56,039.26	»	»	»	»	»	56,039.26	»	»
4,557.20	+ 7,658,397.20	192,910.4	125,422.10	»	67,488.33	192,910	16,466,445.3	»	81,022.24

FINANZE

EPI

CAPITOLO N. 373. — Annualità a carico di Provincie, Comuni ed altri enti morali per debiti vari verso

Articoli					Conto della competenza per l'esercizio 1941-42							
Numero			Denominazione	Rapporti fra le colonne	Somme					Maggiori o minori entrate		
del 1940-41	del 1941-42	del 1942-43			d	e = t ± k	previste	accertate			i = r + s + t - p	
								riscosse				rimaste da riscuotere
								versate	rimaste da versare			
a	b	c			f = r - m	g = s - n	h = t - o	k = l - e				
Segue Cap. 365	Segue Cap. 373	Segue Cap. 380	Riporto . . .		8,696,160.	16,341,023. 29	»	13,533. 91	16,354,557. 20	+ 7,658,397. 20	192,910	
7	7	7	Annualità senza interessi, per contributi nelle spese anticipate dallo Stato ai sensi della legge 14 luglio 1907, n. 542, per opere marittime ordinarie dall'esercizio 1923-24 al 1931-32 e per opere marittime straordinarie dall'esercizio 1912-13 al 1931-32, ratizzati in 40 anni, dal 1° gennaio 1938-XVI, ai sensi del Regio decreto-legge 16 giugno 1938-XVI, n. 1034, convertito in legge 2 febbraio 1939-XVII, n. 281		per memoria	59,801,736. 98	»	»	59,801,736. 98	+ 59,801,736. 98	»	
7 bis	8	8	Annualità ventennali senza interessi, per contributi nelle spese anticipate dallo Stato per opere marittime ordinarie e straordinarie, ai sensi della legge 14 luglio 1907 n. 542.		per memoria	2,068.384. 80	»	»	2,068.384. 80	+ 2,068,384. 80	»	
8	9	9	Annualità di ammortamento a carico dei danneggiati di guerra per rimborso delle maggiori spese sostenute dallo Stato nelle ricostruzioni e riparazioni dei loro immobili. (Regio decreto-legge 14 agosto 1921, n. 1237, convertito in legge 17 aprile 1925-III, n. 473)		per memoria	901,089. 02	»	»	901,089. 02	+ 901,089. 02	»	
TOTALI . . .					8,696,160.	79,112,234. 09	»	13,533. 91	79,125,768. »	+ 70,429,608. »	192,910	

Al 1° luglio
1941Colonne s e
del conto
consuntivo
1940-411
= p ± q

Segue ALLEGATO NUMERO 25

enti morali per debiti vari verso lo Stato, ratizzati in dipendenza di leggi speciali o dilazionati con apposite convenzioni.

1941-42		Conto dei residui degli esercizi precedenti					Residui attivi al 30 giugno 1942			
TOTALE f + g + h	Maggiori o minori entrate i k + s + t - p = t - e	Al 1° luglio 1941 Colonne n e t del conto consuntivo 1940-41 l = p ± q	Riscossi		Rimasti da riscuotere o = t - h	TOTALE = m + n + o p = r + s + t - l	Aumenti o diminuzioni q = p - l	Versamenti (Competenza e residui) r = f + m	Somme riscosse e non versate s = g + n	Somme rimaste da riscuotere t = h + o
			Versati m = r - f	Rimasti da versare n = s - g						
54,557. 20	+ 7,658,397. 20	192,910. 43	125,422. 10	>	67,488. 33	192,910. 43	>	16,466,445. 39	>	81,022. 24
01,736. 98	+ 59,801,736. 98	>	>	>	>	>	>	59,801,736. 98	>	>
38,384. 80	+ 2,068,384. 80	>	>	>	>	>	>	2,068,384. 80	>	>
01,089. 02	+ 901,089. 02	>	>	>	>	>	>	901,089. 02	>	>
25,768. >	+ 70,429,608. >	192,910. 43	125,422. 10	>	67,488. 33	192,910. 43	>	79,237,656. 19	>	81,022. 24

FINANZE

EPI

CAPITOLO N. 376. — Quote, in conto capitale, di annualità dovute da Governi coloniali in ammortamento d

Articoli				Conto della competenza per l'esercizio 1941-42						Maggiori o minori entrate	Al 1° luglio 1941 — Colonne s e t del conto consuntivo 1940-41 — i = p ± q
Numero			Denominazione	Rapporti fra le colonne } = i ± k	Somme						
del 1940-41 a	del 1941-42 b	del 1942-43 c			previste e = i ± k	accertate		rimaste da riscuotere h = t - o	TOTALE = f + g + h i = r + s + t - p		
						versate f = r - m	rimaste da versare g = s - u				
Cap. 367	Cap. 376	Cap. 383	d								
1	1	1	Rimborso dal Governo della Libia in conto capitale, dei due quinti dell'annualità 1941, relativa al mutuo per costruzione di strade ferrate, autorizzato con Regio decreto-legge 24 aprile 1919, n. 808, convertito in legge 17 aprile 1925-III, n. 473	173,901. 85	»	»	173,901. 85	173,901. 85	»	147,414 »	
2	2	2	Rimborso dal Governo dell'Eritrea, in conto capitale, dei due quinti dell'annualità di ammortamento dei mutui contratti, per lire 35,000,000, per la costruzione del tronco ferroviario Asmara-Cheren (legge 6 luglio 1911, n. 763 e decreto-legge luogotenenziale 6 gennaio 1918, n. 119, convertito in legge 17 aprile 1925-III, n. 473). . .	356,021. »	»	»	356,021. »	356,021. »	»	987,990. 71	
3	3	3	Rimborso dal Governo dell'Eritrea, in conto capitale, dei due quinti dell'annualità di estinzione del prestito contratto per lavori di pubblica utilità (legge 1° aprile 1915, n. 448).	17,849. 75		»	17,849. 75	17,849. 75	»	17,163. 20	
4	4	4	Rimborso dall'Amministrazione delle ferrovie eritree, in conto capitale, dei due quinti dell'annualità di estinzione del prestito di lire 2,000,000 contratto per la ferrovia Asmara-Massaua (decreto-legge luogotenenziale 6 gennaio 1918, n. 119, convertito in legge 17 aprile 1925-III, n. 473) . . .	21,157. 80	»	»	21,157. 80	21,157. 80	»	20,344. 05	
5	5	5	Quota parte, in conto capitale, dell'annualità dovuta dal Governo dell'Eritrea per l'ammortamento del mutuo di lire 3,000,000 concessogli per la costruzione di opere idrauliche sul fiume Gasc, per l'irrigazione della pianura di Tessenei (Regio decreto-legge 23 ottobre 1925-III, n. 2155, convertito in legge 24 maggio 1926-IV, numero 898)	54,244. 90	»	»	54,244. 90	54,244. 90	»	101,582. 63	
			<i>Da riportarsi . . .</i>	623,175. 30	»	»	623,175. 30	623,175. 30	»	1,274,494. 61	

ri coloniali in ammortamento di mutui loro concessi per costruzioni di ferrovie od altre opere di pubblica utilità.

1941-42		Conto dei residui degli esercizi precedenti					Residui attivi al 30 giugno 1942			
TOTALE + g + h	Maggiori o minori entrate k = l - e	Al 1° luglio 1941 Colonne s e t del conto consuntivo 1940-41 l = p ± q	Riscossi		Rimasti da riscuotere o = t - h	TOTALE — m + n + o p = r + s + t - i	Aumenti e diminuzioni q = p - l	Versamenti (Competenza e residui) r = f + m	Somme riscosse e non versate s = g + n	Somme rimaste da riscuotere t = h + o
			Versati m = r - f	Rimasti da versare n = s - g						
3,901.85	»	147,414 »	»	»	147,414. »	147,414 »	»	»	»	321,315.85
6,021. »	»	987,990.71	»	»	987,990.71	987,990.71	»	»	»	1,344,011.71
7,849.75	»	17,163.20	»	»	17,163.20	17,163.20	»	»	»	35,012.95
21,157.80	»	20,344.05	»	»	20,344.05	20,344.05	»	»	»	41,501.85
4,244.90	»	101,582.65	»	»	101,582.65	101,582.65	»	»	»	155,827.55
23,175.30	»	1,274,494.61	»	»	1,274,494.61	1,274,494.61	»	»	»	1,897,669.91

FINANZE

EPI

CAPITOLO N. 376. — Quote, in conto capitale, di annualità dovute da Governi coloniali in am

mortamento di

Articoli				Conto della competenza per l'esercizio 1941-42									
Numero			Denominazione	Rapporti fra le colonne	Somme					Maggiori o minori entrate			
del 1940-41	del 1941-42	del 1942-43			d	e = i ± k	previste	accertate			TOTALE = f + g + h = r + s + t - p		
								riscosse				rimaste da riscuotere	h = t - o
								versate	rimaste da versare				
a	b	c	f = r - m	i = r + s + t - p	k = i - e								
Segue Cap. 367	Segue Cap. 376	Segue Cap. 383	<i>Riparto . . .</i>		623,175. 30	>	>	623,175. 30	449,273. 45	>			
6	6	6	Rimborso dal Governo dell'Eritrea, in conto capitale, dei due quinti dell'annualità di ammortamento del mutuo di lire 31,762,000 concesso per la costruzione della ferrovia Cheren-Agordat (articolo 3 del decreto-legge luogotenenziale 6 gennaio 1918, n. 119, convertito in legge 17 aprile 1925-III, n. 473)		265,551. 40	>	>	265,551. 40	265,551. 40	>			
7	7	7	Rimborso dal Governo della Somalia in conto capitale, dei due quinti dell'annualità di ammortamento del mutuo di lire 30 milioni concessogli per la costruzione del tronco ferroviario Mogadiscio-Bur Hacaba-Baidoa e diramazione Bivio Adalei-Villaggio Duca degli Abruzzi (decreto-legge luogotenenziale 12 settembre 1918, n. 1394 e Regio decreto-legge 19 aprile 1925-III, n. 922, convertiti rispettivamente in leggi 17 aprile 1925-III, n. 473 e 18 marzo 1926-IV, n. 562)		222,978. >	>	>	222,978. >	222,978. >	>			
8	8	8	Rimborso dal Governo dell'Eritrea, in conto capitale, dei due quinti dell'annualità di estinzione del mutuo di lire 14,000,000 per il completamento dei tronchi di ferrovia Asmara-Cheren, Cheren-Agordat e Agordat-Setit e la dotazione del relativo materiale di trazione e rotabile (articolo 6 del Regio decreto-legge 4 marzo 1926-IV, n. 405, convertito in legge 25 giugno 1926-IV, n. 1262 - 7 ^a annualità, scadente al 31 dicembre 1941)		89,484. 15	>	>	89,484. 15	89,484. 15	>			
9	9	9	Rimborso dal Governo dell'Eritrea, in conto capitale, dei due quinti dell'annualità di ammortamento del mutuo di lire 2,000,000 contratto per i lavori di completamento del porto di Massana (legge 1 ^o aprile 1915, n. 448 - 6 ^a annualità)		13,215. 15	>	>	13,215. 15	13,215. 15	>			
TOTALI . . .					1,214,404. >	>	>	1,214,404. >	1,214,404. >	>			

Al 1^o luglio
1941Colonne s e t
del conto
consuntivo
1940-41

1

= p ± q

1,274,494. 61

167,574. 05

1,442,068. 66

ni coloniali in ammortamento di mutui loro concessi per costruzioni di ferrovie od altre opere di pubblica utilità.

1941-42		Conto dei residui degli esercizi precedenti					Residui attivi al 30 giugno 1942			
TOTALE + g + h	Maggiori o minori entrate	Al 1° luglio 1941 Colonne s e t del conto consumativo 1940-41	Riscossi		Rimasti da riscuotere	TOTALE — = m + n + o	Aumenti o diminuzioni	Versamenti (Competenza e residui)	Somme riscosse e non versate	Somme rimaste da riscuotere
			Versati	Rimasti da versare						
i s + t - p	k = l - e	l = p ± q	m = r - f	n = s - g	o = t - h	p = r + s + t - l	q = p - l	r = f + m	s = g + n	t = h + o
9,273.45	»	1,274,494.61	»	»	1,274,494.61	1,274,494.61	»	»	»	1,897,669.91
5,551.40	»	»	»	»	»	»	»	»	»	265,551.40
2,978. »	»	»	»	»	»	»	»	»	»	222,978. »
9,484.15	»	167,574.05	»	»	167,574.05	167,574.05	»	»	»	257,058.20
3,215.15	»	»	»	»	»	»	»	»	»	13,215.15
4,404. »	»	1,442,068.66	»	»	1,442,068.66	1,442,068.66	»	»	»	2,656,472.66

Articoli					Conto della competenza per l'esercizio 1941-42					
Numero			Denominazione	Rapporti fra le colonne	previste	Somme				Maggiori o minori entrate
del 1940-41	del 1941-42	del 1942-43				accertate				
						riscosse		rimaste da riscuotere	TOTALE = f + g + h	
						versate	rimaste da versare			
a	b	c	d	e	f	g	h	i	k	
					= i ± k	= r - m	= s - n	= t -	= r + s + t - p	= l - e
Cap. 388	Cap. 396	Cap. 403								
1	1	1	Annualità fissa di lire 40,000 dovuta dai possessori dei terreni prosciugati del lago di Bientina (convenzione 18 dicembre 1909 approvata con decreto dei Ministri delle finanze e del tesoro, 28 gennaio 1910) . .		40,000. »	40,000. »	»	»	40,000. »	»
2	2	2	Contributi arretrati dei Consorzi per opere idrauliche a saldo del decennio 1886-1895. <i>per memoria</i>			»	»	»	»	»
3	3	3	Rimborso, dai comuni della provincia di Padova, delle spese sostenute pei lavori di bonifica dei terreni paludosi di VI presa in provincia di Padova (decreto del Ministro dei lavori pubblici 3 giugno 1887) . . .		6,525. »	»	»	6,525. »	6,525. »	»
4	4	4	Rimborso dal Consorzio Padano-polesano dell' spese anticipate dallo Stato per le opere di bonifica del bacino Padano-polesano alla destra di Canal Bianco in provincia di Rovigo (Convenzione 15 dicembre 1886, approvata con decreto del Ministro dei lavori pubblici del 22 dicembre 1886)		60,000. »	94,057. 78	»	»	94,057. 78	+ 34,057. 78
5	5	5	Annualità e semestralità diverse a carico dell' Società Subalpina di imprese ferroviarie per ammortamento di parte del capitale rappresentato dal materiale e dagli impianti cedute dallo Stato per il servizio di navigazione sul lago Maggiore (articolo 4 della Convenzione 19 luglio 1923-I, approvata con Regio decreto-legge 10 settembre 1923-I, n. 1939, convertito in legge 17 aprile 1925-III, n. 473 e pubblicata nel n. 29 del <i>Bollettino Ufficiale</i> del Ministero dei lavori pubblici dell'11 ottobre 1923-I - 18 ^a delle 20 rate annuali e 35 ^a e 36 ^a delle 40 rate semestrali).		168,840. »	»	»	168,840. »	168,840. »	»
<i>Da riportarsi . . .</i>					275,365. »	134,057. 78	»	175,365. »	1309,422. 78	+ 34,057. 78

Al 1° luglio 1941

Colonne e e t del conto consuntivo 1940-41

l = p ± q

94,415.

147,680.

242,095.

— Riscossione di anticipazioni e ricuperi vari.

1941-42		Conto dei residui degli esercizi precedenti					Versamenti (Competenza e residui)	Residui attivi al 30 giugno 1942	
Maggiori o minori entrate	Al 1° luglio 1941 <i>Colonne s e t del conto consuntivo 1940-41</i>	Riscossi		Rimasti da riscuotere	TOTALE — $= m + n + o$	Aumenti o diminuzioni		Somme riscosse e non versate	Somme rimaste da riscuotere
$g + h$	l $= p \pm q$	Versati m $= r - f$	Rimasti da versare n $= s - g$	o $= i - h$	p $= r + s + t - i$	q $= p - l$	r $= f + m$	s $= g + n$	t $= h + o$
0,000. »	»	»	»	»	»	»	40.000. »	»	»
»	»	»	»	»	»	»	»	»	»
525. »	»	94,415. »	»	94,415. »	94,415. »	»	»	»	100,940. »
0,057. 78 + 34,057. 78	»	»	»	»	»	»	94,057. 78	»	»
840. »	»	147,680. »	47,500. »	100,180. »	147,680. »	»	47,500. »	»	269,020. »
422. 78 + 34,057. 78	»	242,095. »	47,500. »	194,595. »	242,095. »	»	181,557. 78	»	369,960. »

FINANZE

EPI

Articoli				Conto della competenza per l'esercizio 1941-42							
Numero			Denominazione	previste	Somme				Maggiori o minori entrate		
del 1940-41	del 1941-42	del 1942-43			Rapporti fra le colonne	accertate					
						riscosse		Rimaste da riscuotere		TOTALE = f + g + h	
						versate	rimaste da versare				
a	b	c	d	e = i ± k	f = r - m	g = s - n	h = t - o	i = r + s + t - p	k = l - c		
Segue Cap. 388	Segue Cap. 396	Segue Cap. 403		Riporto . . .	275,365. »	134,057. 78	»	175,365. »	309,422. 78	+ 34,057. 78	242,095.
7	6	6		Annualità di lire 100,000 dovuta dalla Camera agrumaria di Messina in restituzione della somma di lire 2,000,000 somministrata dal Tesoro (legge 17 luglio 1910, n. 492 e art. 9 della legge 7 aprile 1921, n. 647 - 13 ^a delle 20 annualità)	<i>per memoria</i>	181,106. 85	»	»	181,106. 85	+ 181,106. 85	100,000.
8	7	7		Ricupero di somme mutate direttamente dallo Stato, in base a leggi speciali, ad enti pubblici o cooperative tra impiegati statali per la costruzione di case economiche . .	<i>per memoria</i>	»	»	»	»	»	»
				TOTALI . . .	275,365. »	345,164. 63	»	175,365. »	490,529. 63	+ 215,164. 63	342,095.

Al 1° luglio
1941Colonne s e t
del conto
consuntivo
1940-41l
= p ± q

242,095.

100,000.

342,095.

Segue ALLEGATO NUMERO 27

— Riscossione di anticipazioni e ricuperi vari.

1941-42

		Conto dei residui degli esercizi precedenti					Versamenti (Competenza e residui)	Residui attivi al 30 giugno 1942		
		Al 1° luglio 1941 <i>Colonne s e t del conto consuntivo 1940-41</i>	Riscossi		Rimasti da riscuotere	TOTALE — = m + n + o		Aumenti o diminuzioni	Somme riscosse e non versate	Somme rimaste da riscuotere
Maggiori o minori entrate		l = p ± q	Versati m = r - f	Rimasti da versare n = s - g	o = t - h	p = r + s + t - l	q = p - l	r = f + m	s = g + n	t = h + o
422.78	+ 34,057.78	242,095. »	47,500. »	»	194,595. »	242,095. »	»	181,557.78	»	369,960. »
106.85	+ 181,106.85	100,000. »	100,000. »	»	»	100,000. »	»	281,106.85	»	»
»	»	»	»	»	»	»	»	»	»	»
529.63	+ 215,164.63	342,095. »	147,500. »	»	194,595. »	342,095. »	»	462,664.63	»	369,960. »

Dimostrazione delle somme riscosse e non versate negli esercizi 1940-41 e precedenti
colle rettificazioni occorse nel 1941-42.

Capitoli		Somme riscosse e non versate		
Num. del 1941-42	Denominazione	Al 30 giugno 1941 come dalla colonna s del conto consuntivo 1940-41	Rettificazioni occorse nel 1941-42	Somma risultante
1	Redditi dei terreni e fabbricati del demanio	95,015.26 +	242,891.26	147,876. »
2	Redditi di beni considerati immobili, ecc. e redditi di beni mobili	19,402.02 +	6,543.76 -	12,858.26
5	Diritti erariali sui permessi di ricerca mineraria, ecc.	18,301.14 -	10,909.54	7,391.60
7	Proventi dei canali dell'antico demanio	20,169.16 -	1,801.95	18,367.21
9	Proventi delle acque pubbliche, ecc.	269,545.83 +	11,470.71 -	258,075.12
10	Somme versate dai richiedenti di derivazioni, ecc., di acque pubbliche, ecc.	30.50 -	30.50	»
11	Proventi delle concessioni di pesca in acque pubbliche, ecc.	718.15 -	11.60	706.55
12	Proventi delle concessioni di spiagge ecc.	129.55 +	2.15	131.70
13	Proventi delle concessioni sul demanio pubblico militare	497.10 -	»	497.10
14	Proventi derivanti da opere pubbliche di bonifica, ecc.	200. » -	200. »	»
16	Proventi ordinari dei Regi tratturi, ecc. e delle trazzere, ecc.	1,682.65	»	1,682.65
30	Imposta sui fondi rustici	4,052,746.22	»	4,052,746.22
31	Imposta sui fabbricati	7,388,671.05 +	0.01	7,388,671.06
32	Imposta sui redditi di ricchezza mobile	278,354,868.54 -	22,157.90	278,332,710.64
33	Imposta complementare progressiva sul reddito complessivo	22,836,567.28	»	22,836,567.28
34	Imposta personale progressiva sui celibi	25,246,600.81 +	110.10	25,246,710.91
35	Imposta ordinaria sul patrimonio ecc.	21,341,619.47	»	21,341,619.47
	<i>Da riportarsi</i>	358,877,844.31 +	225,906.50	359,103,750.81

Dimostrazione delle somme riscosse e non versate negli esercizi 1940-41 e precedenti
 colle rettificazioni occorse nel 1941-42.

Capitoli		Somme riscosse e non versate		
Num. del 1941-42	Denominazione	al 30 giugno 1941 come dalla colonna s del conto consuntivo 1940-41	Rettificazioni occorse nel 1941-42	Somma risultante
	<i>Riporti . . .</i>	358.877,844. 31 +	225,906. 50	359,103,750. 81
147,876. >	37 Imposta straordinaria progressiva sui redditi distribuiti dalle Società commerciali, ecc.	184,349. >	>	184,349. >
12,858. 26	38 Imposta straordinaria sulla proprietà immobiliare ecc.	5,781,478. 26 -	371. >	5,781,107. 26
7,391. 60	39 Imposta straordinaria sul capitale delle società per azioni ecc.	19,023. 40 -	19,023. 40	>
18,367. 21	40 Imposta straordinaria sul capitale delle aziende industriali o commerciali, ecc.	19,094 > +	19,183. 40	89. 40
258,075. 12	41 Contributo straordinario del 2 per cento su salari ecc. corrisposti ad operai addetti ad aziende ecc.	32,292. 53 -	4,109. 48	28,183. 05
>	48 Tassa di bollo	3,001,982. 46 +	345,151. 20	3,347,133. 66
706. 55	66 Tassa di bollo nella quota di 1/8 del provento della tassa erariale, ecc.	820,682. 09	>	820,682. 09
131. 70	70 Tasse sul prodotto del movimento dei pubblici servizi di trasporto, ecc.	5,744,774. 61	>	5,744,774. 61
497. 10	71 Diritti introitati dai Regi uffici all'estero, ecc.	19,265,202. 37	>	19,265,202. 37
>	72 Tasse a carico dei vettori, ecc.	15,112. 98	>	15,112. 98
1,682. 65	84 Dogane e diritti marittimi (escluso il dazio sul grano)	342,889,926. 30 -	4,953,016. 98	337,936,909. 32
4,052,746. 22	89 Imposta sul consumo dei tabacchi, ecc.	5,790,206. 83	>	5,790,206. 83
7,388,671. 06	90 Imposta sul consumo dei sali, ecc.	1,590,414. 43	>	1,590,414. 43
8,332,710. 64	91 Imposta sul consumo di cartine e tubetti per sigarette ecc.	36. >	>	36. >
22,836,567. 28	92 Proventi del monopolio di vendita delle pietrine focaie, ecc.	2,481. 42 +	0. 04	2,481. 46
5,246,710. 91	93 Provento del lotto	89,814,885. 35 -	5,995,878. 67	83,819,006. 68
21,341,619. 47	<i>Da riportarsi . . .</i>	833,811,598. 34 -	10,382,158. 39	823,429,439. 95
9,103,750. 81				

Dimostrazione delle somme riscosse e non versate negli esercizi 1940-41 e precedenti
colle rettificazioni occorse nel 1941-42.

Capitoli		Somme riscosse e non versate		
Num. del 1941-42	Denominazione	al 30 giugno 1941 come dalla colonna s del conto consuntivo 1940-41	Rettificazioni occorse nel 1941-42	Somma risultante
	<i>Riparti . . .</i>	833,811,598. 34	— 10,382,158. 39	823,429,439. 95
109	Diritto d'ingresso ai musei, ecc.	127,339. »	»	127,339. »
110	Foglio per gli annunci amministrativi, ecc.	1,725. 30	+ 14. 40	1,739. 70
111	Proventi delle manifatture carcerarie	725,606. 33	»	725,606. 33
170	Addizionale 2 per cento alle imposte dirette erariali, ecc. . .	1,238,908. 66	+ 2,341. 55	1,241,250. 21
209	Entrate eventuali diverse del Provveditorato generale dello Stato, ecc.	— 1,226. 56	— 7,817. 06	— 9,043. 62
310	Vendita di beni immobili	— 515. 08	— 1,493. 96	— 2,009. 04
382	Depositi per spese d'asta, ecc.	244,292. 50	— 244,292. 50	»
401	Imposta complementare sui redditi superiori a lire 10,000 . .	133,310. 10	»	133,310. 10
402	Imposta sugli aumenti patrimoniali, ecc.	2,592,318. 86	»	2,592,318. 86
403	Imposta sui profitti dipendenti dal'a guerra 1915-18.	1,507,714. 86	— 33,796. »	1,473,918. 86
404	Imposta straordinaria sul patrimonio	15,995,734. 48	— 91. 78	15,995,642. 70
405	Residui attivi diversi per imposte dirette	9,516. 35	»	9,516. 35
406	Addizionale ad imposte dirette ed imposte indirette sullo scam- bio della ricchezza, ecc.	30,205. 86	+ 0. 10	30,205. 96
	<i>Da riportarsi . . .</i>	856,416,529. »	— 10,667,293. 64	845,749,235. 36

ENTRATA.

RENDICONTO GENERALE
PER L'ESERCIZIO FINANZIARIO
1941-42.

Segue ALLEGATO N. 28

ENTRATA.

Dimostrazione delle somme riscosse e non versate negli esercizi 1940-41 e precedenti
colle rettificazioni occorse nel 1941-42.

Capitoli		Somme riscosse e non versate		
Num. del 1941-42	Denominazione	al 30 giugno 1940 come dalla colonna s del conto consuntivo 1940-41	Rettificazioni occorse nel 1941-42	Somma risultante
	<i>Riporti</i>	856,416,529. »	— 10,667,293. 64	845,749,235. 36
409	Tassa d'entrata nei musei, ecc.	59,910. »	»	59,910. »
410	Tasse sul prodotto del movimento a grande e piccola velocità sulle ferrovie concesse, ecc.	106,261. 87	»	106,261. 87
413	Tabacchi	532,000. 97	»	532,000. 97
414	Sali	38,647. 60	»	38,647. 60
468	Prodotto lordo del dazio consumo di Roma, ecc.	4,499. 99	»	4,499. 99
	TOTALI	857,157,849. 43	— 10,667,293. 64	846,490,555. 79

sate

Somma
risultante

823,429,439. 95

127,339. »

1,739. 70

725,606. 33

1,241,250. 21

9,043. 62

2,009. 04

»

133,310. 10

2,592,318. 86

1,473,918. 86

15,995,642. 70

9,516. 35

30,205. 96

845,749,235. 36

FINANZE

EPI

Dimostrazione delle somme rimaste da riscuotere al 30 giugno 1942-XX, ridotte ai sensi dell'articolo 268, classificate in rapporto

del regolamento
al grado di

Capitoli		Somme rimaste da riscuotere									
Numero	Denominazione	in conto competenza dell'esercizio 1941-42							Riduzione dei residui secondo il grado di probabilità della riscossione	Differenza fra le colonne 8 e 9 corrispondente alle somme della colonna 10 del conto consuntivo	di riscossione certa quantunque ritardata
		risultanti dalle scritture demaniali					TOTALE				
		di riscossione certa quantunque ritardata	per le quali il debitore ha ottenuto dilazione al pagamento	incerte perchè giudiziariamente controverse	riconosciute di dubbia e difficile esazione	riconosciute assolutamente inesigibili					
1	2	3	4	5	6	7	8	9	10	11	
	Entrate amministrate dal Ministero delle finanze.										
	A) PROVVEDITORATO GENERALE DELLO STATO.										
1	Redditi dei terreni e fabbricati del demanio . .	1,038,895.74	30,424.30	26,652.80	59,407.05	34,104.94	1,178,884.83	110,081.24	1,068,803.59	867,392.	
2	Redditi di beni considerati immobili, ecc.	297,485.86	2,157.65	699.45	18,430.25	1,361.22	320,134.43	19,394.55	300,728.88	150,808.	
140	Rimborso, da Aziende autonome, delle spese di ogni genere, sostenute per loro conto dal Provveditorato generale dello Stato. . .	»	»	»	»	»	»	»	»	»	
209 parte	Entrate eventuali diverse del Provveditorato generale dello Stato, ecc. . .	507,823.89	8,923.75	»	11,987,274.81	957,154.78	13,461,177.23	12,345,065.85	1,116,111.38	1,564,690.	
210	Ricupero dei crediti verso funzionari e contabili dello Stato, ecc.	4,150.69	»	»	1,083,933.48	259,967.93	1,347,992.10	1,289,644.73	58,347.37	499,610.	
275	Tasse ed altri corrispettivi derivanti dall'applicazione delle leggi eversive dell'Asse ecclesiastico	»	»	»	»	»	»	»	»	209.	
310	Vendita di beni immobili.	146,297.90	14,675. »	8,120. »	»	34,350. »	203,442.90	40,440. »	163,002.90	200,590.	
312	Affrancazioni ed alienazioni di prestazioni perpetue, ecc.	»	»	»	»	»	»	»	»	13,000.	
416 agg.	Ricavo dalla vendita della Gazzetta Ufficiale, ecc. . .	»	»	»	»	»	»	»	»	»	
	TOTALI	1,984,654.08	56,180.70	34,872.25	13,149,045.59	1,286,878.87	16,511,631.49	13,804,626.37	2,707,005.12	3,286,307.	

ALLEGATO NUMERO 29

ENTRATA.

di dell'articolo 268,
ificate in rapporto

del regolamento per l'amministrazione del patrimonio e per la contabilità generale dello Stato,
al grado di esigibilità.

Somme rimaste da riscuotere

		in conto residui al 30 giugno 1942								Osservazioni
		risultanti dalle scritture demaniali					Riduzione dei residui secondo il grado di probabilità della riscossione	Differenza fra le col. 16 e 17 corrispondente alle somme della colonna 16 del conto consuntivo		
di riscossione certa quantunque ritardata	Differenza fra le colonne 8 e 9 corrispondente alle somme della colonna 8 del conto consuntivo	per le quali il debitore ha ottenuto dilazione al pagamento	incerte perchè giudi- ziariamente controverse	riconosciute di dubbia e difficile esazione	riconosciute assolutamente inesigibili	TOTALE				
11	10	12	13	14	15	16	17	18	19	
081, 24	1,068,800, 30	867,392, 13	120,319, 05	48,345, 84	4,189,509, 73	1,408,035, 92	6,633,602, 67	5,424,329, 55	1,209,273, 12	
394, 55	300,739, 88	150,808, 46	107, 70	12,703, 98	1,488,787, 12	59,426, 45	1,711,833, 71	1,483,302, 20	228,531, 51	
»	»	»	»	»	69,677, 08	69,677, 08	69,677, 08	»	»	
065, 85	1,116,111, 38	1,564,600, 58	1,267,901, 56	1,552,460, 85	16,085,388, 47	25,694,418, 54	45,564,800, »	41,530,883, 23	4,034,916, 77	
644, 73	58,947, 37	499,610, 88	44,812, 54	126,136, 01	7,054,088, 40	16,412,669, 78	24,137,317, 61	23,208,655, 77	928,661, 84	
»	»	209, 65	63,903, 16	25,328, 20	96,633, 87	85,790, 24	271,265, 12	196,018, 57	75,246, 55	
440, »	163,002, 90	290,506, 11	449,547, 13	125,038, 19	2,140,981, 67	1,967,618, 70	4,973,781, 80	4,695,329, 92	878,451, 88	
»	»	13,000, 05	»	»	264,265, 17	»	277,265, 22	251,051, 91	26,213, 31	
»	»	»	»	»	2,246,565, 45	»	2,246,565, 45	2,134,237, 18	112,328, 27	
26, 37	2,707,06, 17	3,286,307, 86	1,946,591, 14	1,890,913, 07	33,565,619, 88	45,097,636, 71	85,886,168, 66	78,462,485, 41	7,483,683, 25	

FINANZE

EPI

Dimostrazione delle somme rimaste da riscuotere al 30 giugno 1942-XX, ridotte ai sensi dell'articolo 268
 classificate in rapporto

 del regolamento
 al grado di e

Capitoli		Somme rimaste da riscuotere									
Numero	Denominazione	in conto competenza dell'esercizio 1941-42							Riduzione dei residui secondo il grado di probabilità della riscossione	Differenza fra le colonne 8 e 9 corrispondente alle somme della colonna 8 del conto consuntivo	riscossione certa quantunque ritardata
		risultanti dalle scritture demaniali						TOTALE			
		di riscossione certa quantunque ritardata	per le quali il debitore ha ottenuto dilazione al pagamento	incerte perchè giudiziariamente controverse	riconosciute di dubbia e difficile esazione	riconosciute assolutamente inesigibili					
1	2	3	4	5	6	7	8	9	10	11	
	B) DIREZIONE GENERALE DEL DEMANIO PUBBLICO E DEL DEMANIO MOBILIARE.										
4	Proventi netti delle aziende patrimoniali	338,019.44	»	»	75. »	»	338,094.44	71.25	338,023.19	»	
5	Diritti erariali sui permessi di ricerca mineraria, ecc.	292,243.76	»	28,255. »	6,331.85	6,222. »	243,052.61	33,428.51	209,624.10	67,085.50	
6	Proventi dei canali Cavour.	»	»	»	»	»	»	»	»	»	
7	Proventi dei canali dello antico demanio	512,572.32	2,007.90	»	111,346.80	24,978.60	650,905.62	130,758.06	520,147.56	357,411.35	
8	Proventi dei canali navigabili	294.75	»	95. »	5,605. »	»	5,994.75	5,396. »	508.75	9,984.45	
9	Proventi delle acque pubbliche, ecc.	2,254,987.25	1,300,582.89	43,163.25	391,244.52	221,425. »	4,220,402.91	625,479.73	3,594,923.18	5,042,923.20	
10	Somme versate dai richiedenti di derivazioni, ecc.	»	»	»	»	»	»	»	»	300. »	
11	Proventi delle concessioni di pesca, ecc.	15,582.60	»	»	3,340. »	»	18,922.60	3,173. »	15,749.60	28,155.25	
12	Proventi delle concessioni di spiagge marittime e lacuali, ecc.	143,536.70	»	»	21,010.70	2,806.90	167,354.30	22,767.06	144,587.24	130,050.15	
13	Proventi delle concessioni sul demanio pubblico militare	20,301.40	»	»	12,033.65	1,900. »	34,235.05	13,331.97	20,903.08	8,854.55	
14	Proventi derivanti da opere pubbliche di bonifica, ecc.	»	»	»	»	»	»	»	»	651,000. »	
209 parte	Entrate eventuali diverse, ecc. del Demanio pubblico, ecc.	11,859.52	»	»	112,955. »	»	124,814.52	107,307.25	17,507.27	4,298. »	
	TOTALI . . .	3,499,397.74	1,311,590.79	71,513.25	661,942.52	257,332.50	5,803,776.80	941,712.81	4,862,063.97	6,300,072.45	

Segue ALLEGATO NUMERO 29

si dell'articolo 268 del regolamento per l'amministrazione del patrimonio e per la contabilità generale dello Stato, riferite in rapporto al grado di esigibilità.

Somme rimaste		in conto residui al 30 giugno 1941							Osservazioni	
da riscuotere		risultanti dalle scritture demaniali					Riduzione dei residui secondo il grado di probabilità della riscossione	Differenza fra le col. 16 e 17 corrispondente alle somme della colonna 18 del conto consuntivo		
	Differenza fra le colonne 8 e 9 corrispondente alle somme della colonna 10 del conto consuntivo	riscossione certa quantunque ritardata	per le quali il debitore ha ottenuto dilazione al pagamento	incerte perchè giudiziariamente controverse	riconosciute di dubbia e difficile esazione	riconosciute assolutamente inesigibili				TOTALE
	10	11	12	13	14	15	16	17	18	19
71, 25	338,023, 19	»	»	»	»	»	»	»	»	
28, 51	309,624, 10	67,085, 50	6,416, »	474,250, 85	70,568, 60	52,868, 75	671,189, 70	475,597, 06	195,592, 64	
	»	»	»	58,449, 12	»	»	58,449, 12	43,836, 84	14,612, 28	
8, 06	520,147, 53	257,411, 35	11,104, »	114,986, 35	755,600, 69	644,318, 86	1,783,421, 25	1,448,379, 28	335,041, 97	
6, »	598, 75	9,984, 45	»	»	»	60,960, »	70,944, 45	69,960, »	9,984, 45	
0, 73	3,594,923, 18	5,042,923, 20	3,522,388, 82	867,371, 71	5,795,139, 73	4,883,695, 81	20,111,519, 27	11,639,607, 33	9,071,911, 94	
	»	300, »	»	1,000, »	475, »	»	1,775, »	1,201, 25	573, 75	
3, »	15,749, 60	28,155, 25	»	3,600, »	80,414, 96	4,800, »	116,970, 21	83,894, 21	33,076, »	
7, 06	144,587, 24	130,050, 15	18,462, »	»	270,589, 10	97,950, 35	517,051, 60	355,010, »	162,041, 60	
97	20,903, 08	8,804, 55	»	»	38,891, 33	79,756, 70	127,512, 58	116,763, 46	10,809, 12	
	»	651,000, »	»	»	54,498, 0	196,516, 25	902,014, 27	248,189, 37	653,724, 90	
25	17,507, 27	4,298, »	»	10,644, 55	80,485, 85	444,499, 21	539,927, 61	538,944, 19	10,983, 4	
81	4,862,063, 97	6,200,072, 45	3,558,370, 82	1,570,302, 58	7,146,663, 19	6,465,365, 93	24,900,775, 00	14,402,422, 99	10,498,25, 07	

Dimostrazione delle somme rimaste da riscuotere al 30 giugno 1942-XX, ridotte ai sensi dell'articolo 268
 classificate in rapporto al

 del regolam
 grado di esi

Somme rimaste da riscuotere

Capitoli		Somme rimaste								
Numero	Denominazione	in conto competenza dell'esercizio 1941-42						Riduzione dei residui secondo il grado di probabilità della riscossione	Differenza fra le colonne 8 e 9 corrispondente alle somme della colonna 8 del conto consuntivo	di riscossione certa quantunque ritardata
		risultanti dalle scritture demaniali								
		di riscossione certa quantunque ritardata	per le quali il debitore ha ottenuto dilazione al pagamento	incerte perchè giudi- ziariamente controverse	riconosciute di dubbia e difficile esazione	riconosciute assolutamente inesigibili	TOTALE			
1	2	3	4	5	6	7	8	9	10	11
	C) DIREZIONE GENERALE DELLE TASSE E DELLE IM- POSTE INDIRETTE SUGLI AFFARI.									
44	Imposta sulle successioni e donazioni	6,200,900. »	24,100,324. 05	101,324. »	950,540. 20	1,468,706. 85	32,821,895. 10	2,447,808. 04	30,374,087. 06	20,250,613. 4
45	Imposta sulla manomorta	1,003,511. 90	90,240. »	»	1,401,298. 13	51,500. 10	2,552,542. 13	1,382,725. 72	1,169,816. 41	10,160,712. 2
46	Imposta di registro	19,354,620. 20	4,522,321. 40	1,300,250. 60	10,208,936. 97	691,325. 65	36,077,448. 82	11,364,998. 02	24,712,450. 80	23,715,210. 2
47	Imposta generale sull'en- trata	10,575,644. 55	14,141,350. 60	160,411. 30	1,200,012. 50	483,547. 40	32,560,966. 35	1,743,867. 74	30,817,098. 61	10,322,413. 7
48	Tassa di bollo	15,826,980. 89	231,350. 60	1,500. 32	120,121. 40	352,927. 48	16,532,880. 69	468,168. 05	16,064,712. 64	4,941,706. 6
49	Imposte in surrogazione del registro e del bollo .	9,733,721. 20	237,340. 50	350,122. 30	1,973,606. 05	1,676,115. »	13,970,905. 15	3,813,632. 48	10,157,272. 67	5,931,544. 2
49 bis	Imposta sul plus valore dei titoli azionari	»	»	»	»	»	»	»	»	75,000. »
50	Imposta ipotecaria	800,101. 10	28,540. 19	3,100. 15	209,435. 06	50,222. 75	1,091,399. 25	251,511. 17	839,888. 08	2,700,300. 2
51	Tasse di radiofonia sugli apparecchi e parti di ap- parecchi per il servizio delle radioaudizioni cir- colari, ecc.	»	»	»	»	»	»	»	»	600. »
52	Contributi fissi di abbo- namento, ecc. (radiofo- nia)	201,130. 50	120. »	»	22,069. 73	7,500. 12	230,820. 35	28,466. 36	202,353. 99	330,171. 1
53	Canoni di abbonamento alle radio audizioni cir- colari, ecc.	1,040,320. »	50,241. 50	71,329. »	745,643. 40	55,425. 30	1,962,959. 20	817,283. 28	1,145,675. 92	1,515,540. 1
54	Quota dei canoni di abbo- namento alle radio audi- zioni circolari, a tariffa ridotta	»	»	»	»	»	»	»	»	»
	Da riportarsi	70,742,900. 44	43,401,828. 84	1,988,037. 67	16,831,749. 44	4,837,270. 65	137,801,817. 04	22,318,460. 86	115,483,356. 18	79,943,811. 9

Segue ALLEGATO NUMERO 29

si dell'articolo 268 del regolamento per l'amministrazione del patrimonio e per la contabilità generale dello Stato, in rapporto al grado di esigibilità.

Somme rimaste da riscuotere		in conto residui al 30 giugno 1941						Riduzione dei residui secondo il grado di probabilità della riscossione	Differenza fra le col. 16 e 17 corrispondente alle somme della colonna o del conto consuntivo	Osservazioni
		risultanti dalle scritture demaniali					TOTALE			
10	Differenza fra le colonne 8 e 9 corrispondente alle somme della colonna h del conto consuntivo	11	12	13	14	15				
		di riscossione certa qualunque ritardata	per le quali il debitore ha ottenuto dilazione al pagamento	incerte perchè giudiziariamente controverse	riconosciute di dubbia e difficile esazione	riconosciute assolutamente inesigibili				
7,808.04	30,374,087.00	20,250,613.44	47,219,680.90	5,500,364. »	13,729,514.36	6,028,274.02	92,728,446.72	23,106,585.66	69,531,861.06	
2,725.72	1,160,810.00	10,160,712.25	1,900,314.30	950,715.20	23,565,014.10	10,517,633.35	47,094,389.20	33,617,433.15	13,476,956.05	
4,998.02	24,712,450.00	23,715,210.20	741,915.30	25,915,312.50	32,719,111.90	23,100,097.09	106,200,646.99	73,628,737.76	32,571,909.23	
3,867.74	30,817,008.00	10,322,413.70	4,516,327.05	2,122,365.75	1,290,327.80	70,973.90	18,322,408.20	2,888,559.62	15,433,848.58	
8,168.05	16,064,712.00	4,941,706.60	1,500,600.43	2,575,931.30	2,989,921.60	4,053,289.70	16,661,539.63	9,425,683.69	7,235,855.94	
3,632.48	10,157,272.00	5,931,544.25	2,300,724.50	1,115,712.45	8,584,312. »	6,734,669.27	24,756,962.47	15,726,550.01	9,030,412.46	
»	»	75,000. »	25,321.44	14,355.64	10,522. »	44,543.97	169,743.05	65,306.60	104,436.45	
1,511.17	839,888.00	2,700,300.24	15,322.15	1,350,722. »	900,321.44	437,142.15	5,403,807.94	2,305,489.02	3,098,318.92	
»	»	600. »	»	»	14,590.11	77,457.11	92,647.22	91,317.71	1,329.51	
8,466.36	202,363.00	330,171.14	7,800. »	9,831.15	107,940. »	156,493.92	612,236.21	266,410.28	345,825.93	
7,283.28	1,115,675.00	1,515,540.15	4,722.90	22,900.95	920,362.10	1,272,172.35	3,735,698.45	2,163,692.06	1,572,006.39	
»	»	»	»	»	»	1,445. »	1,445. »	1,445. »	»	
8,460.86	115,483,356.00	79,943,811.93	58,322,818.97	39,578,210.94	84,831,937.41	53,103,191.83	315,779,971.08	163,377,190.56	152,402,780.52	

Dimostrazione delle somme rimaste da riscuotere al 30 giugno 1942-XX, ridotte ai sensi dell'articolo 268 classificate in rapporto al

Capitoli		Somme rimaste									
Numero	Denominazione	in conto competenza dell'esercizio 1941-42							Riduzione del residui secondo il grado di probabilità della riscossione	Differenza fra le colonne 8 e 9 corrispondente alle somme della colonna 10 del conto consuntivo	di riscossione certa quantunque ritardata
		risultanti dalle scritture demaniali					TOTALE				
		di riscossione certa quantunque ritardata	per le quali il debitore ha ottenuto dilazione al pagamento	incerte perchè giudiziariamente controverse	riconosciute di dubbia e difficile esazione	riconosciute assolutamente inesigibili					
1	2	3	4	5	6	7	8	9	10	11	
	<i>Riporti . . .</i>	70,742,930. 44	43,401,828. 84	1,988,637. 67	16,831,749. 44	4,837,270. 65	137,801,817. 04	22,318,460. 86	115,483,356. 18	79,943,811. 9	
56	Tasse sulle concessioni governative	230,324. 40	150,200. »	161,644. 50	100,100. 10	93,332. 75	675,601. 75	264,661. 22	410,940. 53	500,121. 36	
57	Tassa sulle pellicole cinematografiche sonore estere, ecc.	190,000. »	17,340. »	4,082. 70	30,455. »	55,122. 30	297,000. »	87,116. 58	209,883. 42	20,209. 50	
58	Diritto fisso erariale di statistica, ecc.	»	»	»	»	»	»	»	»	»	
59	Tassa unica di circolazione, ecc.	»	»	»	»	»	»	»	»	38,214. 50	
64	Diritto erariale sugli ingressi alle corse di cavalli, ecc.	»	»	»	»	»	»	»	»	26,794. »	
69	Tassa sui trasporti di cose con automezzi, ecc.	241,724. 30	151,321. 50	10,000. »	305,115. 60	75,064. 64	783,226. 64	372,424. 46	410,801. 58	250,924. 10	
96	Tasse di pubblico insegnamento ecc.	»	»	»	»	»	»	»	»	»	
98	Diritti ed emolumenti catastali, ecc.	56,417. 95	3,540. »	541. »	3,211. 25	278. 91	63,989. 11	3,735. 35	60,253. 76	375,945. 90	
99	Diritti sui certificati catastali ed altri, ecc.	»	»	»	»	»	»	»	»	50,021. 30	
161	Multe inflitte dalle autorità giudiziarie ed amministrative	2,600,000. 30	25,744. 51	160,221. 44	721,550. 70	277,405. 29	3,785,012. 24	1,083,134. 54	2,701,877. 70	1,700,312. 10	
102	Proventi delle oblazioni e condanne alle pene pecuniarie per contravvenzioni alle norme per la tutela delle strade e per la circolazione ecc.	»	»	»	»	»	»	»	»	1,714. 10	
170 parte	Addizionale 2 per cento, ecc. alle imposte di successione, manomorta, registro, ipotecaria, ecc.	40,541. 50	3,215. »	100. »	34,622. »	7,213. 70	85,692. 20	40,179. 60	45,512. 60	65,312. 40	
	<i>Da riportarsi . . .</i>	74,101,938. 89	43,753,189. 85	2,264,627. 31	18,026,804. 09	5,345,778. 24	143,492,338. 38	24,160,712. 61	119,322,625. 77	82,967,381. 20	

Segue ALLEGATO

NUMERO 29

di dell'articolo 268
ate in rapporto al

del regolamento per l'amministrazione del patrimonio e per la contabilità generale dello Stato,
grado di esigibilità.

Somme rimaste

da riscuotere

zione
di
grado
lità
a
zione

in conto residui al 30 giugno 1941

risultanti dalle scritture demaniali

Differenza
fra
le colonne 8 e 9
corrispondente
alle somme
della colonna h
del conto
consuntivo

10

di riscossione
certa
quantunque
ritardata

11

per le quali
il
debitore
ha ottenuto
dilazione
al pagamento

12

incerte
perchè giudi-
ziariamente
controverse

13

riconosciute
di dubbia
e
difficile
esazione

14

riconosciute
assolutamente
inesigibili

15

TOTALE

16

Riduzione
dei
residui
secondo il grado
di
probabilità
della
riscossione

17

Differenza
fra
le col. 16 e 17
corrispondente
alle somme
della colonna o
del conto
consuntivo

18

Osservazioni

19

460. 86

115,483,350. 18

79,943,811. 90

58,322,818. 97

39,578,210. 94

84,831,937. 41

53,103,191. 83

315,779,971. 08

163,377,190. 56

152,402,780. 52

661. 22

410,940. 53

500,121. 30

175,322. 40

8,515. 69

258,123. 15

108,673. 31

1,050,755. 76

360,277. >

690,478. 76

116. 58

209,883. 42

20,209. 50

>

>

4,000. >

>

24,200. 50

3,800. >

20,400. 50

>

>

>

>

>

682. 65

2,500. >

3,182. 65

3,148. 52

34. 13

>

>

38,214. 50

10,933. >

15,219. 70

190,941. >

113,592. 40

368,900. 60

360,401. 13

62,499. 47

>

>

20,794. >

>

>

>

24,748. 65

45,542. 65

24,748. 65

20,794. >

424. 46

416,801. 58

250,924. 13

205,321. 50

216,425. 11

106,324. 15

60,276. 11

839,271. >

323,603. 01

515,667. 99

>

>

>

>

3,565. 50

>

>

3,565. 50

2,674. 13

891. 37

735. 35

60,253. 78

375,945. 90

511. 20

35,700. 40

91,371. 15

71,900. 47

575,429. 12

185,478. 36

389,950. 76

>

>

50,921. 30

100. >

7,891. 60

20,531. 50

7,526. 59

86,070. 99

32,950. 22

53,120. 77

434. 54

2,701,877. 70

1,700,312. 15

350,643. 11

407,411. 25

1,500,314. 33

785,868. 14

4,753,548. 98

2,525,275. 20

2,228,273. 78

>

>

>

>

>

1,000. >

2,974. 79

7,344. 11

16,133. 35

10,920. 16

5,213. 19

>

>

1,714. 15

3,100. 30

1,000. >

2,974. 79

7,344. 11

16,133. 35

10,920. 16

5,213. 19

79. 60

45,312. 60

65,312. 41

115. >

1,215. >

80,575. 12

27,971. 65

175,189. 18

105,429. 27

69,759. 91

712. 61

119,322,655. 77

82,967,381. 27

59,068,835. 48

40,275,155. 10

87,096,775. 25

54,313,592. 66

923,721,769. 76

167,261,895. 61

156,459,874. 15

FINANZE

EPI

Segue ALLEGATO NUMERO 29

del regolamento per l'amministrazione del patrimonio e per la contabilità generale dello Stato,
 classificate in rapporto al grado di esigibilità.

Somme rimaste da riscuotere		in conto residui al 30 giugno 1941								Osservazioni
		risultanti dalle scritture demaniali					Riduzione dei residui secondo il grado di probabilità della riscossione	Differenza fra le col. 16 e 17 corrispondente alle somme della colonna 18 del conto consuntivo		
10	Differenza fra le colonne 8 e 9 corrispondente alle somme della colonna 10 del conto consuntivo	11	12	13	14	15			16	
712, 61	119,322,635, 7	82,967,381, 27	59,068,865, 48	40,275,155, 10	87,096,775, 25	54,313,592, 66	323,721,769, 76	167,261,895, 61	156,459,874, 15	
265, 76	12, 90	»	»	»	»	»	»	»	»	
»	»	30,921, 70	»	»	2,578, 30	267, 31	33,767, 31	2,716, 70	31,050, 61	
»	»	734,120, 30	125,615, 70	297,000, 50	400,172, 30	119,258, 87	1,676,167, 67	722,172, 92	953,994, 75	
170, 78	3,744,212, 00	2,951,344, 66	859,724, 13	1,721,815, 75	5,322,711, 24	8,778,348, 69	19,633,944, 47	15,126,786, 18	4,507,058, 29	
»	»	29,324, 15	10,111, 30	15,721, 30	15,694, 50	12,976, 37	74,827, 62	39,677, 12	35,150, 50	
96, 04	66,721, 82	121,314, 51	140,618, 90	105,311, 41	170,224, 90	199,049, 19	736,518, 91	439,746, 40	296,772, 51	
59, 60	770,927, 21	1,752,351, 60	1,301,712, 14	1,050,914, 25	3,275,411, 75	1,342,634, 17	8,722,423, 91	5,241,861, 02	3,480,562, 89	
04, 79	123,913,500, 85	88,577,758, 19	61,506,647, 65	43,465,918, 31	96,281,568, 24	64,765,527, 26	354,599,419, 65	188,834,955, 95	165,765,063, 70	
»	»	»	»	»	»	1,000,000, »	1,000,000, »	1,000,000, »	»	
»	»	»	»	»	»	58,956, »	58,956, »	58,956, »	»	
»	»	»	»	»	»	1,058,956, »	1,058,956, »	1,058,956, »	»	

FINANZE

EPI

Dimostrazione delle somme rimaste da riscuotere al 30 giugno 1942-XX, ridotte ai sensi dell'articolo 268
classificate in rapporto

Capitoli		Somme rimaste							
Numero	Denominazione	in conto competenza dell'esercizio 1941-42						Riduzione dei residui secondo il grado di probabilità della riscossione	Differenza fra le colonne 8 e 9 corrispondente alle somme della colonna 8 del conto consuntivo
		risultanti dalle scritture							
		di riscossione certa quantunque ritardata	per le quali il debitore ha ottenuto dilazione al pagamento	incerte perchè giudiziariamente controverse	riconosciute di dubbia e difficile esazione	riconosciute assolutamente inesigibili	TOTALE		
1	2	3	4	5	6	7	8	9	10
	<i>Riporti . . .</i>	»	»	»	»	»	»	»	»
42	Contributi straordinari della provincia e del comune di Roma per spese di riparazione, ecc. . . .	»	»	»	»	»	»	»	»
43	Contributo corrisposto dal comune di Firenze e fondi raccolti fra privati e cittadini, ecc.	»	»	»	»	»	»	»	»
48	Somma da corrispondere al comune di Torino in cinque annualità senza interessi, ecc.	»	»	»	»	»	»	»	»
49	Ricupero dal comune di Firenze e dalla provincia del Carnaro, delle anticipazioni fatte dallo Stato per spese di spedalità, ecc.	»	»	»	»	»	»	»	»
	TOTALI . . .	»	»	»	»	»	»	»	»
	TOTALI DELLE ENTRATE AMMINISTRATE DAL MINISTERO DELLE FINANZE.	83,906,882. 71	45,214,414. 84	2,596,345. 61	34,243,720. 02	7,068,850. 75	173,030,213. 93	41,547,643. 99	131,482,569. 94
	Entrate amministrate dal Ministero dell'interno.								
110	Foglio per gli annunci amministrativi e giudiziari nelle provincie	1,876. 75	»	»	»	»	1,876. 75	»	1,876. 75
	Entrate amministrate dal Ministero delle Comunicazioni								
400	Quote spettanti allo Stato sui prodotti lordi di tranvie sovvenzionate, ecc.	»	»	»	»	»	»	»	»
	TOTALI GENERALI . .	83,908,759. 46	45,214,414. 84	2,596,345. 61	34,243,720. 02	7,068,850. 75	173,032,090. 68	41,547,643. 99	131,484,446. 69

Segue ALLEGATO
si dell'articolo 268
sificate in rapporto

del regolamento per l'amministrazione del patrimonio e per la contabilità generale dello Stato,
al grado di esigibilità.

da riscuotere

Somme rimaste

zione
di
dui
il grado
i
bilità
la
sione

in conto residui al 30 giugno 1941

risultanti dalle scritture

Riduzione
dei
residui
secondo il grado
di
probabilità
della
riscossione

Differenza
fra
le col. 16 e 17
corrispondente
alle somme
della colonna 16
del conto
consuntivo

Osservazioni

di riscossione certa quantunque ritardata	per le quali il debitore ha ottenuto dilazione al pagamento	incerte perchè giudi- ziariamente controverse	riconosciute di dubbia e difficile esazione	riconosciute assolutamente inesigibili	TOTALE	Riduzione dei residui secondo il grado di probabilità della riscossione	Differenza fra le col. 16 e 17 corrispondente alle somme della colonna 16 del conto consuntivo	Osservazioni
11	12	13	14	15	16	17	18	19
>	>	>	>	1,058,956. >	1,058,956. >	1,058,956. >	>	
>	>	>	>	9,000. >	9,000. >	9,000. >	>	
>	>	>	>	86,000. >	86,000. >	86,000. >	>	
>	>	>	>	515,847. >	515,847. >	515,847. >	>	
>	>	>	>	604,434. >	604,434. >	604,434. >	>	
>	>	>	>	2,274,237. >	2,274,237. >	2,274,237. >	>	
98,164,138. 50	67,011,609. 61	46,886,233. 96	136,995,851. 40	118,602,766. 90	467,660,600. 37	281,913,501. 35	183,747,099. 02	
>	>	>	>	>	>	>	>	
39,096. 42	>	>	39,616. 80	2,973. 19	81,680. 32	32,685. 70	49,000. 62	
>	>	>	>	>	>	>	>	
>	>	>	>	107,971. 06	107,971. 06	107,971. 06	>	
98,303,234. 92	67,011,609. 61	46,886,233. 96	137,035,468. 29	118,713,711. 06	467,850,257. 75	281,054,158. 11	183,796,099. 64	

N

ofu

ong

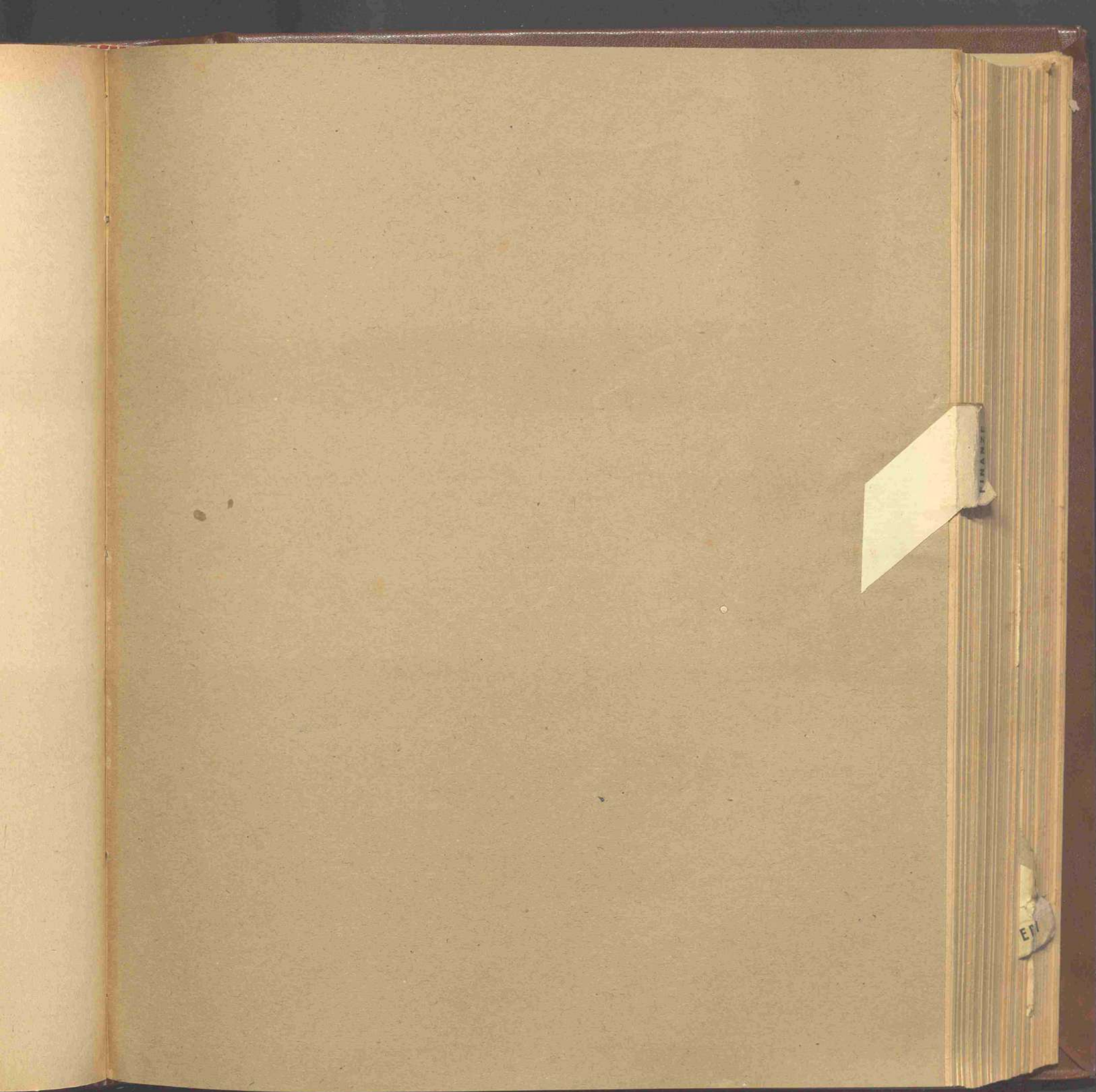

FINANCE

EPI

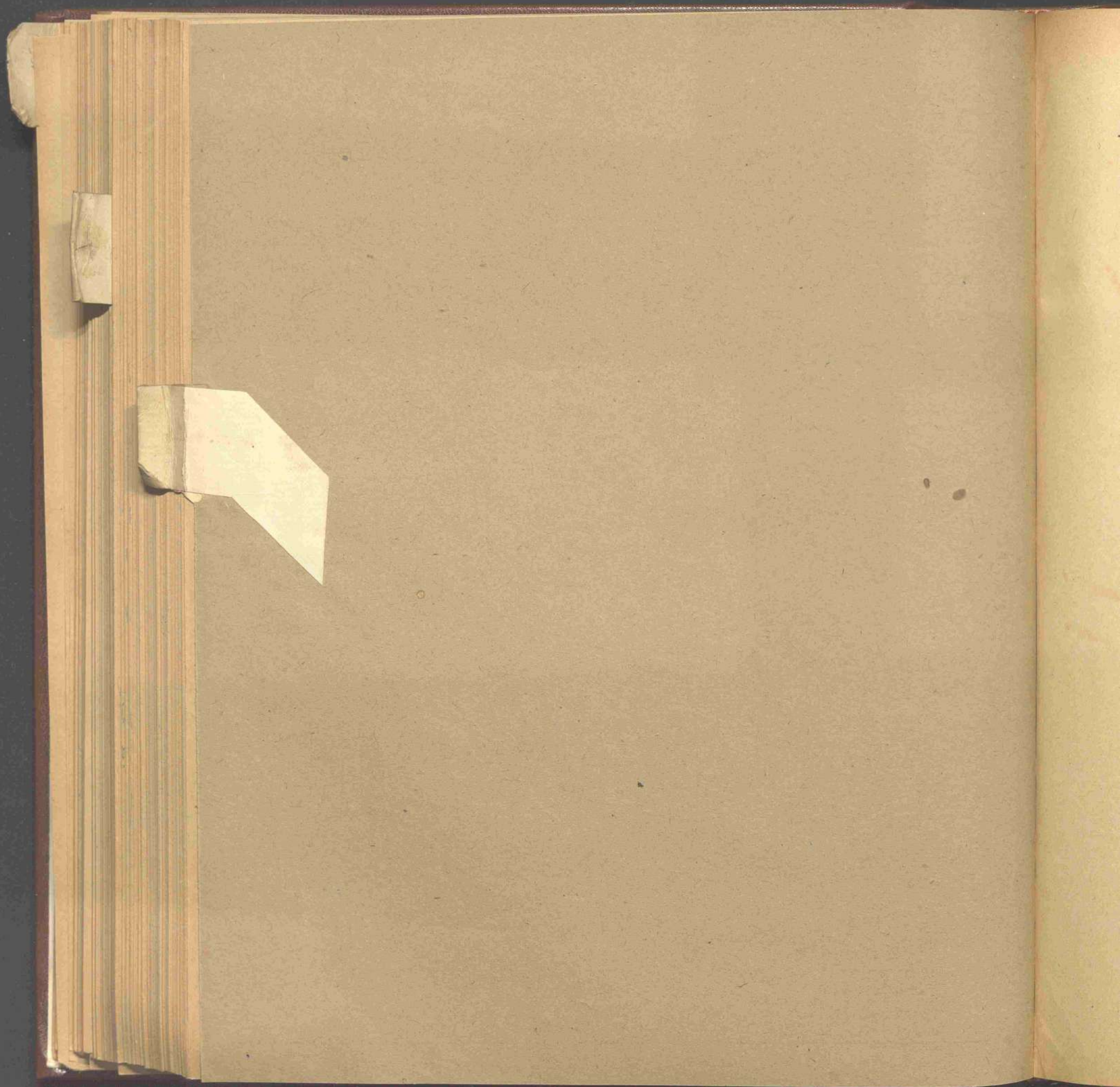

CONTO CONSUNTIVO

per l'esercizio finanziario

dal 1° luglio 1941-XIX al 30 giugno 1942-XX

Spesa del Ministero delle finanze.

NOTA PRELIMINARE

Lo stato di previsione della spesa del Ministero delle finanze, per l'esercizio finanziario 1941-42 approvato con la legge 21 giugno 1941-XIX, n. 566, presentava i seguenti risultati complessivi:

Categoria I. — Spese effettive	L.	15,636,482,289 —
Categoria II. — Movimento di capitali	»	1,684,705,183.50
Totale	L.	<u>17.321.187.472,50</u>

Nel corso della gestione vennero apportate alle previsioni predette variazioni in più e in meno, con un aumento netto di lire 6,522,459,437.41. Detta somma risulta dalle seguenti variazioni nette, ripartite fra i vari gruppi di spese:

CATEGORIA I. — SPESE EFFETTIVE.

In aumento:

Interessi per debiti pubblici		+ L.	1,819,650,000 —
Spese per assegni agli impiegati civili:			
per effetto del Regio decreto-legge 24 marzo 1941- XIX, n. 203, convertito nella legge 4 luglio 1941-XIX, n. 732	L.	12,181,450 —	
per effetto del Regio decreto-legge 14 luglio 1941- XIX, n. 646, convertito nella legge 11 dicembre 1941-XX, n. 1414	»	41,736,710 —	
per altre cause	»	<u>43,919,400 —</u>	+ » 97,827,560 —
Assegni ed indennità di missione e di tramutamento		+ »	12,954,500 —
Sussidi		+ »	644,000 —
Premi di operosità		+ »	39,446,961 —
Milizia volontaria per la sicurezza nazionale:			
Regio decreto-legge n. 203	L.	3,000,000 —	
Regio decreto-legge n. 646	»	9,000,000 —	
altre cause	»	<u>188,323,403.15</u>	+ » 200,323,403.15
Gioventù Italiana del Littorio		+ »	237,273,686.05
Sottosegretariato di Stato per le fabbricazioni di guerra		+ »	8,872,000 —
Istituto centrale di statistica:			
Regio decreto-legge n. 203	L.	400,000 —	
Regio decreto-legge n. 646	»	1,219,000 —	
altre cause	»	<u>5,733,000 —</u>	+ » 7,352,000 —
Da riportarsi	+ L.	2,424,344,110.20	

RENDICONTO GENERALE
PER L'ESERCIZIO FINANZIARIO
1941-42.

SPESA.

		Riporto . . .	+ L.	2,424,344,110.20
Consiglio nazionale delle ricerche:				
	Regio decreto-legge n. 203	L.	118,880 —	
	Regio decreto-legge n. 646	»	542,430 —	
	altre cause	»	320,000 —	
			+ »	981,310 —
	Governo della Dalmazia		+ »	89,470,000 —
	Sistemazione salme caduti in guerra		+ »	4,469,000 —
Regia guardia di finanza:				
	Regio decreto-legge n. 203	L.	6,797,500 —	
	Regio decreto-legge n. 646	»	46,572,500 —	
	altre cause	»	40,960,000 —	
			+ »	94,330,000 —
	Contributo all'Ente nazionale fascista di previdenza ed assistenza ai dipendenti statali		+ »	55,350,722 —
	Sussidio all'Istituto per gli orfani degli impiegati civili		+ »	300,000 —
	Somma fornita all'Amministrazione delle poste e dei telegrafi per l'esercizio delle stazioni radio-elettriche		+ »	10,000,000 —
	Rimborso all'Amministrazione delle Ferrovie dello Stato, ecc., dell'importo dei viaggi dei membri delle Assemblee legislative		+ »	2,170,400 —
	Assegnazione a favore dell'Opera nazionale di assistenza all'Italia redenta		+ »	3,798,310 —
	Contributo al Partito Nazionale Fascista per l'organizzazione ed il funzionamento dei servizi relativi alla mobilitazione civile delle donne e dei minori		+ »	1,700,000 —
	Contributo a favore dell'Istituto nazionale di cultura fascista		+ »	1,100,000 —
	Contributo a favore della Fondazione del Vittoriale degli italiani		+ »	400,000 —
	Contributi straordinari al C. O. N. I.		+ »	7,400,000 —
	Contributo straordinario nelle spese per il funzionamento del Gruppo medaglie d'oro		+ »	125,000 —
	Contributo straordinario per la preparazione dei Littoriali della cultura e dell'Arte		+ »	50,000 —
	Sovvenzioni Istituti di veterani garibaldini		+ »	150,000 —
	Contributo al Dopolavoro delle Forze Armate		+ »	40,000,000 —
	Somma corrisposta al Partito Nazionale Fascista per l'attuazione di corsi di addestramento ai fini della formazione di personale specializzato per la mobilitazione civile		+ »	500,000 —
	Assegnazione straordinaria a favore del Partito Nazionale Fascista per occorrenze relative a funzioni di interesse pubblico e di carattere miste annesse allo stato di guerra		+ »	60,000,000 —
	Somma da erogare a favore del Partito Nazionale Fascista per contributo nelle spese per la costruzione del Mausoleo dell'eroe Costanzo Ciano		+ »	3,500,000 —
	Quota del prodotto della tassa di bollo sugli stipendi da destinare a favore delle Istituzioni per gli orfani degli impiegati		+ »	112,580 —
	Somme dovute alla Cassa di colleganza fra gli ingegneri dell'Ispettorato generale della motorizzazione, ecc.		+ »	2,773,965 —
	Contributo annuo all'Azienda autonoma statale della strada, ecc., in sostituzione del soppresso contributo integrativo di utenza stradale		+ »	176,000,000 —
	Onere per le deficienze della Cassa dei giubilati annessa al Regio Tesoro San Carlo di Napoli		+ »	172,510 —
	Spese di costruzione del Canale demaniale Regina Elena, ecc.		+ »	3,000,000 —
	Spesa per l'acquisto di un fabbricato in Roma destinato a sede della Legazione di Croazia		+ »	6,200,000 —
	Spesa per l'acquisto e l'adattamento di un fabbricato in Venezia da adibire a sede di quell'ufficio tecnico erariale		+ »	5,050,000 —
	Spese per il restauro e la sistemazione del Palazzo Clerici, in Milano, assegnato in uso per 50 anni all'Istituto di politica internazionale		+ »	2,800,000 —
		Da riportarsi . . .	+ L.	2,996,447,907.20

	Riporto . . .	+	L.	2,996.447,907.20
Spese inerenti all'eredità in favore dello Stato disposta da Andersen Hendrik Christian, ecc.		+	»	200,000 —
Restituzione di somme indebitamente versate in Tesoreria		+	»	2,500,000 —
Restituzioni e rimborsi (Tasse)		+	»	70,120,000 —
Restituzioni e rimborsi (Demanio)		+	»	500,000 —
Restituzioni e rimborsi (Provveditorato)		+	»	300,000 —
Restituzioni e rimborsi (Imposte dirette)		+	»	102,050,000 —
Restituzioni e rimborsi (Imposte di fabbricazione e diritti all'esportazione)		+	»	15,000,000 —
Rimborso parziale tassa vendita carburanti consumati per i servizi di linea e di noleggio		+	»	60,000,000 —
Restituzione e rimborsi dell'imposta straordinaria sul capitale delle aziende industriali e commerciali gestite da ditte individuali o da società non azionarie		+	»	1,091,945.99
Servizi doganali in Albania		+	»	1,147,750 —
Debito vitalizio:				
per effetto del Regio decreto-legge n. 646	L.			10,679,000
per altre cause	»			4,700,000
		+	»	15,379,000 —
Pensioni di guerra:				
Aumento del fondo consolidato in relazione alle leggi 24 novembre 1941-XX, n. 1286 e 21 giugno 1942-XX, n. 682		+	»	230,000,000 —
Altre pensioni ed assegni vari per effetto della legge 20 febbraio 1941-XIX, n. 67		+	»	30,800,000 —
per altre cause		+	»	68,500,000 —
Aggio ricevitori del lotto		+	»	7,840,000 —
Servizi del lotto e lotterie		+	»	18,600 —
Somme spettanti al personale provinciale del Catasto per diritti di scritturazione, di riserva ed altri		+	»	900,000 —
Somme spettanti al personale degli Uffici distrettuali delle Imposte dirette per diritti di scritturazione, di riserva ed altri		+	»	1,000,000 —
Rimborso all'Opera nazionale per i combattenti delle spese cambiarie sostenute per il finanziamento delle opere di miglioramento fondiario nel Tavoliere delle Puglie, ecc.		+	»	800,000 —
Concorso nel pagamento delle annualità di ammortamento dei mutui concessi dalla Cassa depositi e prestiti, ecc., per riparare i danni causati da pubbliche calamità		+	»	450,000 —
Somma da erogare per il rimborso del prestito obbligazionario emesso dalla Società anonima autostrade toscane, ecc.		+	»	44,000,000 —
Somma da versare alla Società anonima autostrade toscane in dipendenza del passaggio allo Stato dell'autostrada Firenze-Lucca verso Viareggio		+	»	6,500,000 —
Somma destinata all'Ente di gestione e liquidazione immobiliare per il pagamento degli interessi 4 per cento sui certificati trentennali emessi in corrispettivo dei beni immobili di proprietà ebraica		+	»	186,514.55
Spese per il servizio dei sussidi a favore dei connazionali provvisti di pensione da parte del Governo degli Stati Uniti in dipendenza della guerra 1914-1918		+	»	5,100,000 —
Somme dovute al Governo germanico per indennità di buonuscita, pensioni ed indennità <i>una tantum</i> liquidate agli ex dipendenti altoatesini che hanno optato per la cittadinanza germanica		+	»	5,087,000 —
Assegnazione straordinaria a favore dell'Istituto nazionale di cultura fascista		+	»	625,000 —
Contributo a favore del Centro alpinistico italiano (C. A. I.)		+	»	100,000 —
Fabbricazione biglietti buoni di cassa e stampigliatura valuta estera per le zone occupate in dipendenza dello stato di guerra		+	»	1,100,000 —
Spese per la beneficenza romana		+	»	32,800,000 —
	Da riportarsi . . .	+	L.	3,700,343,717.74

RENDICONTO GENERALE
PER L'ESERCIZIO FINANZIARIO
1941-42.

SPESA.

	<i>Riporto . . .</i>	+	L.	3,700,343,717.74
Contributo straordinario al Comune di Palermo per la sistemazione del bilancio e delle deficienze di alcuni servizi del Comune stesso		+	»	12,500,000 —
Spese di assistenza ai reduci della guerra ed alle famiglie dei Caduti		+	»	58,160,000 —
Allestimento e collocamento buoni del Tesoro ordinari e novennali		+	»	456,025,000 —
Assegnazione straordinaria per i provvedimenti previsti dall'articolo 336 del testo unico della legge comunale e provinciale		+	»	140,000,000 —
Somma da erogare per la valorizzazione dei prodotti nazionali		+	»	400,000,000 —
Acquisti eventuali di stabili e terreni		+	»	400,000 —
Spese di completamento della Villa all'Erta in Firenze		+	»	575,000 —
Spese per miglioramenti, forniture e manutenzioni nell'interesse delle aziende patrimoniali		+	»	3,500,000 —
Sovvenzioni alle Ferrovie dello Stato a pareggio delle perdite derivanti dalla gestione del monopolio carboni per il blocco dei prezzi, ecc.		+	»	342,457,412.10
Rimborso all'Amministrazione dei monopoli dell'ammontare delle restituzioni fatte per imposta sul sale impiegato nella salagione delle carni, ecc.		+	»	800,000 —
Aggio ai distributori sussidiari dei valori di bollo, ecc.		+	»	5,821,066.22
Spese per l'accertamento, la riscossione dei diritti erariali sui biglietti ingresso ai cinematografi e spettacoli, ecc.		+	»	21,000,000 —
Quota del 90 per cento spettante alla Società concessionaria sulle tasse dovute sugli apparecchi radio-elettrici e sui canoni di abbonamento alle radioaudizioni circolari		+	»	4,590,200.88
Somma spettante all'Ente autonomo per il Teatro « alla Scala » ed all'Ente autonomo del Politeama fiorentino in relazione ai diritti erariali sugli spettacoli		+	»	2,000,000 —
Quota spettante ai Comuni sul provento dei diritti erariali sui biglietti di ingresso ai teatri, ecc.		+	»	13,870,120.72
Somma spettante all'Ente Nazionale Fascista per la protezione degli animali in rapporto ai relativi proventi		+	»	1,285,069.25
Contribuzioni fondiari sui beni dell'antico demanio e del demanio pubblico.		+	»	25,571,793.44
Spese per risarcimento danni causati da fatti di guerra		+	»	110,700,000 —
Assistenza e collocamento dei connazionali rimpatriati		+	»	19,000,000 —
Somministrazione all'Unione italiana di assicurazione per la gestione statale rischi marittimi in navigazione		+	»	450,000,000 —
Somma da corrispondere all'Istituto Nazionale Fascista della Previdenza Sociale per interessi sui mutui concessi alle provincie per prestiti familiari e compensi di gestione		+	»	16,000,000 —
Spese inerenti alla disciplina dell'approvvigionamento di alcune merci estere		+	»	800,000 —
Spese diverse per il servizio razionamento		+	»	25,000,000 —
Spese per organi e servizi dello Stato		+	»	285,768,180.33
	Totale degli aumenti . . .	+	L.	6,096,167,560.68
<i>In diminuzione:</i>				
Interessi compresi nell'annualità di rimborso al Banco di Napoli dell'anticipazione per il completamento dell'Ospedale dello Scudillo in Napoli	—	L.		347,691.86
Interessi dovuti alla Cassa depositi e prestiti per effetto della surroga dei depositanti della Cassa postale di risparmio di Vienna	—	»		950,000 —
Spese per l'attuazione dei provvedimenti intesi a favorire il movimento turistico nel Regno	—	»		8,000,000 —
Contributo dello Stato all'Ente Esposizione Universale di Roma	—	»		40,000,000 —
	—	L.		49,297,691.86
Somme prelevate dai Fondi di riserva	—	»		76,974,495.03
		+	L.	5,969,895,373.79

Riporto . . . + L. 5,969,895,373.79

CATEGORIA II. — MOVIMENTO DI CAPITALI.

In aumento:

Quote di capitale comprese nelle annualità da corrispondere al Banco di Napoli per l'ammortamento dell'anticipazione di lire 29,000,000 per il completamento del nuovo Ospedale dello Scudillo in Napoli	+ L.	240,768.05
Quota di capitale compresa nell'annualità di ammortamento della somma di lire 2,531,745.50 relativa a mutui concessi al Comune di Campobasso per la costruzione del nuovo palazzo di giustizia ed assunti dallo Stato	+ »	2,970.57
Anticipazioni straordinarie a favore di Aziende patrimoniali dello Stato	+ »	4,100,000 —
Restituzioni e rimborsi di quote di sottoscrizione al prestito redimibile 5 per cento	+ »	700,000 —
Pagamento dell'importo capitale delle annualità di opere di bonifica cedute al Tesoro dello Stato	+ »	50,000,000 —
Somma anticipata all'Istituto per i cambi con l'estero per l'attuazione dei provvedimenti intesi ad agevolare l'approvvigionamento alimentare della Grecia	+ »	75,000,000 —
Somma anticipata per spese di liti nell'interesse della gestione di beni di pertinenza di sudditi nemici	+ »	30,000 —
Partecipazioni azionarie:		
aumento del capitale della Banca nazionale del Lavoro per operazioni di credito per opere di bonifica peschereccia	+ »	250,000 —
aumento del capitale della Società nazionale Cogne	+ »	90,700,000 —
aumento del capitale della Società anonima commerciale Italo-Greca	+ »	5,000,000 —
formazione del fondo di dotazione della Sezione autonoma per il credito cinematografico	+ »	6,000,000 —
aumento del capitale della Società anonima valorizzazione idroterapica radioattiva Ischia	+ »	2,000,000 —
aumento del capitale dell'Ente nazionale esportazione canapa (E. N. E. C.)	+ »	10,000,000 —
aumento del capitale di Società anonima Ente nazionale per le industrie cinematografiche (E. N. I. C.)	+ »	3,000,000 —
formazione del capitale dell'Ente nazionale Metano	+ »	8,000,000 —
aumento del capitale della Società commerciale italiana Mediterraneo	+ »	10,000,000 —
aumento del capitale della Società anonima importazione ed esportazione bestiame	+ »	7,600,000 —
aumento del capitale dell'Azienda minerali metallici italiani (A. M. M. I.)	+ »	36,000,000 —
aumento del capitale della Società anonima navigazione Eritrea	+ »	568,740 —
acquisto di azioni di Società proprietarie di ferrovie secondarie nelle nuove provincie	+ »	150,000 —

Da riportarsi . . . + L. 306,342,478.62 + L. 5,969,895,373.79

SPESA.

<i>Riporto</i> . . .	+	L.	306,342,478.62	+	L.	5,969,895,373.79
Annualità di riscatto delle ferrovie sarde	+	»	2,610 —			
Anticipazione agli Ospedali riuniti di Roma delle quote di spedalità	+	»	16,000,000 —			
Corresponsione al porto di Genova di somme introitate dallo Stato per tasse, ecc.	+	»	109,975 —			
Pensioni ed assegni di guerra e soprassoldi di medaglie al valore militare	+	»	230,000,000 —			
Partite che si compensano nell'Entrata	+	»	109,000 —			
				+	»	552,564,063.62
				+	L.	6,522,459,437.41

ERI

1. — CLASSIFICAZIONE DELLE VARIAZIONI INTERVENUTE NEL CORSO DELL'ESERCIZIO.

	VARIAZIONI IN AUMENTO			VARIAZIONI IN DIMINUIZIONE			Variazioni complessive	Previsioni definitive
	Maggiori assegnazioni con leggi e decreti	Assegnazioni effettuate mediante prelevamenti dai fondi di riserva per spese obbligatorie e spese impreviste	Passaggi di fondi da altre Amministrazioni	Diminuzioni di assegnazioni con leggi e decreti	Prelevamenti dai fondi di riserva obbligatorie ed impreviste per assegnazioni agli stati di provvisone della spesa dei diversi Ministeri	Passaggi di fondi ad altre amministrazioni		
Spese effettive	15,636,482,289 »	6,070,370,733,22	35,157,099,03	»	58,646,873,43	76,474,495,03	+ 5,989,895,375,79	21,606,377,662,79
Movimento di capitali	1,684,705,483,50	552,000,307,62	101,975, »	»	146,819, »	»	+ 552,564,063,02	2,237,269,247,12
	17,321,187,472,50	6,622,370,040,84	35,246,984,03	»	58,793,692,43	76,474,495,03	+ 6,522,459,637,41	23,843,636,909,91

2. — PREVISIONI ED ACCERTAMENTI COMPLESSIVI DELL'ESERCIZIO E CONFRONTO CON QUELLI DELL'ESERCIZIO PRECEDENTE.

	PREVISIONI			ACCERTAMENTI			Economie + o maggiori spese — (colonne 3 — 6)
	1 Previsioni iniziali approvate con la legge di bilancio	2 Variazioni autorizzate nel corso dell'esercizio	3 Previsioni definitive (colonne 1 + 2)	4 Somme pagate	5 Somme rimate da pagare	6 Totale (colonne 4 + 5)	
Spese effettive:							
Esercizio 1941-42	15,636,482,89	5,969,895,71	21,606,377,002,79	17,458,406,076,71	3,996,851,621,82	21,065,257,698,53	541,119,064,26
Esercizio 1940-41	13,437,198,782	3,813,611,723,02	17,250,810,505,62	12,945,613,231,08	3,842,917,884,90	16,788,531,115,98	462,309,389,64
Differenze	+ 2,199,284,107	+ 2,156,253,650,17	+ 4,355,577,157,17	+ 4,212,792,845,63	+ 63,933,736,92	+ 4,276,726,582,55	(a) 78,810,574,62
Movimento di capitali:							
Esercizio 1941-42	1,684,705,183,50	552,561,063,02	2,237,266,247,12	1,481,198,709,85	660,645,795,68	2,141,844,065,53	96,425,141,50
Esercizio 1940-41	6,932,432,748	94,516,923,24	6,837,915,824,76	6,023,269,333,14	740,534,461,85	6,763,803,794,99	74,112,029,77
Differenze	- 5,247,727,564,50	+ 647,080,988,86	- 4,600,646,577,64	- 4,542,071,023,29	- 79,888,066,17	- 4,621,969,689,46	(a) 21,313,111,82
Insieme:							
Esercizio 1941-42	17,321,187,472,50	6,522,454,437,41	23,843,646,009,91	18,639,604,786,56	4,567,497,417,50	23,207,101,804,06	636,545,405,85
Esercizio 1940-41	20,369,631,530	3,719,124,800,38	24,088,756,330,38	18,968,882,564,22	4,583,452,346,75	23,552,334,910,97	536,421,419,41
Differenze	- 3,048,444,057,50	+ 2,803,331,637,03	- 245,109,420,47	- 329,278,177,66	- 15,954,929,35	- 345,233,106,91	(a) 100,123,986,44
(a) Maggiore economia.							

ERI

42-111

Capitoli				Conto della competenza per					
Denominazione				Somme					
				previste	accertate				
del 1940-41	del 1941-42	del 1942-43	e = h ± i		pagate	rimaste da pagare	f = p - l	g = q - m	h = p + q -
a	b	c		d	Rapporti tra le colonne				
TITOLO I. — SPESA ORDINARIA									
—									
CATEGORIA I. — SPESE EFFETTIVE.									
ONERI GENERALI DELLO STATO.									
DEBITI PERPETUI.									
1	1	1	Rendite consolidate 3, 3,50, 4,50 e 5 per cento e interessi di debiti perpetui diversi (<i>Spesa obbligatoria</i>)	2.507.681.686,12	2.369.123.871,49	137.639.601,64			
2	2	2	Somma dovuta alla Cassa di ammortamento del debito pubblico interno dello Stato in corrispettivo dell'interesse sui titoli di rendita consolidata già di proprietà del Consorzio nazionale per l'ammortamento del debito pubblico ed annullati a norma dell'art. 1 del Regio decreto 15 dicembre 1927-VI, n. 2437	7.286.449,50	7.286.449,50	>			
				2.514.968.135,62	2.376.410.320,99	137.639.601,64			
DEBITI REDIMIBILI.									
3	3	3	Debiti redimibili diversi - Interessi e premi (<i>Spesa obbligatoria</i>)	1.065.150.096,03	891.603.653,34	165.161.226,88			
4	4	4	Interessi sulle obbligazioni 7 per cento collocate negli Stati Uniti d'America (Regi decreti-legge 18 novembre 1925-IV, n. 1964, e 19 novembre 1925-IV, n. 1977, convertiti nella legge 10 dicembre 1925-IV, n. 2252) (<i>Spesa obbligatoria</i>)	84.535.000, >	>	84.535.000, >			
				1.149.685.096,03	891.603.653,34	249.696.226,88			

81

B

Morgan

MINISTERO

DELLE FINANZE.

SPESA.

competenza per		l'esercizio 1941-42	Conto dei residui degli esercizi precedenti					Pagamenti complessivi (competenza e residui)	Residui passivi al 30 giugno 1942
Somme accertate	rimaste da pagare		Economie o maggiori spese	Al 1° luglio 1941 — Colonna q del conto consuntivo 1940-41	Pagati	Rimasti da pagare	TOTALE — Colonne l + m		
g = q - m	TOTALE — Colonne f + g	o = h - e	k = n ± o	l = p - f	m = q - g	n = p + q - h	o = n - k	p = f + l	q = g + m
X			X	X					
1. 49 137.639.601.64	2.506.763.473. 13	918.212. 99	239.599.077. 41	118.594.020. 42	121.005.056. 99	239.599.077. 41	>	2.487.717.891. 91	258.644.658. 63
49. 50 >	7.286.449. 50	>	>	>	>	>	>	7.286.449. 50	>
920. 99 137.639.601.64	2.514.049.922. 63	918.212. 99	239.599.077. 41	118.594.020. 42	121.005.056. 99	239.599.077. 41	>	2.495.004.341. 41	258.644.658. 63
653. 34 165.161.226. 8	1.056.764.880. 17	8.385.215. 86	299.615.490. 84	129.203.482. 11	170.412.008. 73	299.615.490. 84	>	1.020.807.135. 45	335.573.235. 56
84.535.000. >	84.535.000. >	>	95.443.815. 90	1.807.442. 60	93.636.373. 30	95.443.815. 90	>	1.807.442. 60	178.171.373. 30
653. 34 249.696.226. 8	1.141.299.880. 17	8.385.215. 86	395.059.306. 74	131.010.924. 71	264.048.382. 03	395.059.306. 74	>	1.022.614.578. 05	513.744.608. 86

EPI

Capitoli				Conto della competenza per l'esercizio 1941-42			TOTALE - Colonne f + g h = p + q - n
Numero			Denominazione	previste	Somme accertate		
del 1940-41	del 1941-42	del 1942-43			Rapporti fra le colonne	pagate	rimaste da pagare
a	b	c	d	e = h ± i	f = p - l	g = q - m	h = p + q - n
DEBITI VARIABILI.							
	5	5	Interessi di capitali diversi dovuti dal Tesoro dello Stato (<i>Spese fisse</i>)	270.000. »	186,381. 40	81.708. 25	268,089. 35
	6	6	Interessi di buoni del Tesoro ordinari e spese di negoziazione (<i>Spesa obbligatoria</i>)	(b) 2,000,000,000. »	1,826,812,571. 40	11,602,872. 45	1,838,415,443. 55
	7	7	Interessi e premi sui buoni del Tesoro poliennali (<i>Spesa obbligatoria</i>)	(c) 4,095,400,000. »	4,009,500,132. 95	85,899,867. 65	4,095,400,000. »
	8	8	Interessi sui buoni speciali del Tesoro in valuta estera di cui al Regio decreto-legge 7 agosto 1936-XIV, n. 1556, convertito nella legge 4 gennaio 1937-XV, n. 14 (<i>Spesa obbligatoria</i>)	per memoria	»	»	»
	9	9	Interessi di somme versate in conto corrente col Tesoro dello Stato e interessi sulle anticipazioni temporanee dell'Istituto di emissione (<i>Spesa obbligatoria</i>)	1,770,000,000. »	228,447,218. 85	1,541,552,781. 15	1,770,000,000. »
	10	10	Interessi a favore della sezione smobilizzi dell'Istituto per la ricostruzione industriale, a norma dell'art. 7, comma 1°, del Regio decreto-legge 31 dicembre 1931-X, n. 1756, convertito nella legge 26 maggio 1932-X, n. 576; dell'articolo 10 del Regio decreto-legge 23 gennaio 1933-XI, n. 5, convertito nella legge 3 maggio 1933-XI, n. 512 e dell'articolo 4 del Regio decreto-legge 23 settembre 1935-XIII, n. 1723, convertito nella legge 2 gennaio 1936-XIV, n. 49	200,000,000. »	200,000,000. »	»	200,000,000. »
	11	11	Interessi 5 per cento sui certificati di credito per il finanziamento di opere di bonifica integrale (Regio decreto-legge 19 dicembre 1936-XV, n. 2370, convertito nella legge 7 giugno 1937-XV, n. 1168) (<i>Spesa obbligatoria</i>).	(d) 51,094,749. 20	49,871,360. 39	308,026. 70	50,179,387. 15
			Da riportarsi	8,116,764,749. 20	6,314,817,664. 39	1,639,445,255. 66	7,954,262,920. 03

(a) Comprese lire 1,003.90 per somme perente agli effetti amministrativi.

(b) Comprese lire 200,000,000 per effetto della legge 16 marzo 1942-XX, n. 243.

(c) Comprese lire 1,595,400, di cui lire 647,900,000 per effetto del decreto ministeriale 31 dicembre 1941-XIX, n. 210305, e lire 947,500,000 per effetto del decreto ministeriale 30 giugno 1942-XX, n. 205897, emanati rispettivamente in applicazione del Regio decreto-legge 26 agosto 1941-XIX, n. 912, convertito nella legge 5 dicembre 1941-XX, n. 1382 e del Regio decreto-legge 26 marzo 1942-XX, n. 226, convertito nella legge 26 maggio 1942-XX, n. 806, che autorizzano l'emissione di buoni del Tesoro novennali scadenti il 15 settembre 1950-XXVIII ed il 15 aprile 1951-XXIX.

(d) Comprese
nella d

Ministero delle finanze.

SPESA.

Somme accertate		Economie o maggiori spese		Conto dei residui degli esercizi precedenti				Pagamenti complessivi		Residui passivi
rimate da pagare		maggiori spese		Al 1° luglio 1941	Pagati	Rimasti da pagare	TOTALE	Economie o eccedenze per assegnazioni speciali	(competenza e residui)	al 30 giugno 1942
g = q - m		i = h - e		Colonna q del conto consuntivo 1940-41	l = p - f	m = q - g	Colonne l + m	o = n - k	p = f + t	q = g + m
h = p + q - n		i = h - e		k = n ± o	l = p - f	m = q - g	n q - h = p +	o = n - k	p = f + t	q = g + m
81. 10	81,708. 25	268,089. 35	1,910. 65	98,058. 90	67,475. 99	14,579. 01	82,055. »	(a) 16,003. 90	253,857. 09	96,287. 26
71. 10	11,602,872. 45	1,898,415,443. 55	161,584,556. 45	4,593,455. 65	945,603. 75	3,647,851. 90	4,593,455. 65	»	1,827,758,174. 85	15,250,724. 35
32. 95	85,899,867. 05	4,095,400,000. »	»	135,828,018. 07	29,498,205. »	106,329,813. 07	135,828,018. 07	»	4,038,998,337. 95	192,229,680. 12
	»	»	»	»	»	»	»	»	»	»
18. 85	1,541,552,731. 15	1,770,000,000. »	»	1,073,789,995. 18	623,782,033. 25	455,007,961. 93	1,073,789,995. 18	»	852,229,252. 10	1,996,560,743. 08
00. »	»	200,000,000. »	»	»	»	»	»	»	200,000,000. »	»
50. 39	308,026. 76	50,179,387. 15	915,362. 05	1,913,317. 84	1,913,317. 84	»	1,913,317. 84	»	51,784,678. 23	308,026. 76
34. 39	1,639,445,255. 06	7,954,262,920. 05	162,501,829. 15	1,221,222,845. 64	656,206,635. 83	565,000,205. 91	1,221,206,841. 74	16,003. 90	6,971,024,300. 22	2,204,445,461. 57

(a) Comprese lire 3.000,000 per effetto del decreto ministeriale 11 novembre 1941-XX, n. 207036 emanato in applicazione della legge citata nella denominazione del capitolo.

5, e lire 947,500,000
Regio decreto-legge
zo 1942-XX, n. 226.
lenti il 15 settembre

EPI

RENDICONTO GENERALE
PER L'ESERCIZIO FINANZIARIO
1941-42.

Ministero

delle finanze

Capitoli				Conto della competenza per				
Numero			Denominazione	Rapporti fra le colonne e = h ± i	Somme			
del 1940-41 a	del 1941-42 b	del 1942-43 c			d	previste e = h ± i	accertate	
							pagate f = p - l	rimaste da pagare g = q - m
			<i>Riporto</i>		8,116,764,749. 20	6,314,817,664. 39	1,639,445,255. 00	
11 <i>bis</i> 73	12	12	Interessi cinque per cento sui certificati di credito per il finanziamento di opere pubbliche (Regio decreto-legge 19 dicembre 1936-XV, n. 2370, convertito nella legge 7 giugno 1937-XV, n. 1168 e articolo 14 del Regio decreto-legge 5 novembre 1937-XVI, n. 1856, convertito nella legge 30 dicembre 1937-XVI, n. 2495)		956,715. 63	956,715. 63	»	
»	12 <i>bis</i> 73	13	Interessi sui certificati di credito emessi per il finanziamento delle spese straordinarie per opere pubbliche in dipendenza della legge 11 luglio 1941-XIX, n. 809 (a)		21,250,000. »	17,472,222. 20	»	
	12	13	Certificati ferroviari di credito 3.50 e 3.65 per cento netto - Interessi (<i>Spesa obbligatoria</i>)		8,312,831. 61	8,187,905. 76	124,925. 85	
	13	14	Certificati ferroviari di credito 3.50 e 3.65 per cento netto - Interessi (<i>Spesa obbligatoria</i>)		8,312,831. 61	8,187,905. 76	124,925. 85	
13								
18	14	15	Interessi sui titoli del debito pubblico austriaco prebellico stampigliati dal Governo italiano (Regio decreto-legge 3 novembre 1921, n. 1584, convertito nella legge 17 aprile 1925-III, n. 473)		50,000. »	»	5,000. 00	
81								
					8,147,334,296. 44	6,341,434,507. 98	1,639,575,180. 00	

(a) Capitolo istituito con lo stanziamento di lire 8,750,000 per effetto del decreto ministeriale 12 novembre 1941-XX, n. 209302; aggiunte lire 12,500,000 per effetto dei decreti ministeriali 12 novembre 1941-XX, n. 209303 (lire 5,000,000) e n. 209304 (lire 7,500,000) tutti emanati in applicazione della legge citata nella denominazione del capitale medesimo.

l'esercizio 19

TOTALE

Colonne f + g

h

= p + q - n

7,954,262,920. 05

956,715. 63

17,472,222. 20

8,312,831. 61

5,000. 00

7,981,009,689. 49

Ministero
delle finanze.

SPESA.

Somme		Esercizio 1941-42		Conto dei residui degli esercizi precedenti				Pagamenti	Residui	
accettate		Economie	Al 1° luglio 1941	Pagati	Rimasti da pagare	TOTALE	Economie o eccedenze per assegnazioni speciali	complessivi (competenza e residui)	passivi al 30 giugno 1942	
rimaste da pagare	g	o maggiori spese	Colonna q del conto consuntivo 1940-41	l	m	Colonna l + m	o	p	q	
g	= q - m	i	k	l	m	n	o	p	q	
g	= q - m	= h - o	= n ± o	= p - l	= q - g	= p + q - h	= n - k	= f + l	= g + m	
17,664.39	1,639,445,255.1	7,954,262,920.05	-162,501,829.15	1,221,222,845.64	656,206,635.83	565,000,205.91	1,221,206,841.74	-16,003.90	6,971,024,300.22	2,204,445,461.57
56,715.63	»	956,715.63	»	99,264.71	99,264.71	»	99,264.71	»	1,055,980.34	»
72,222.20	»	17,472,222.20	3,777,777.80	»	»	»	»	»	17,472,222.20	»
87,905.76	124,925.1	8,342,831.61	»	208,891.63	171,027.35	37,864.28	208,891.63	»	8,358,933.11	162,790.13
»	5,000.00	5,000.00	»	45,000.00	»	747,521.50	747,521.50	»	»	752,521.50
34,507.98	1,639,575,181.1	7,981,009,689.49	-166,324,606.95	1,222,278,523.48	656,476,927.89	565,785,591.69	1,222,262,519.58	-16,003.90	6,997,911,435.87	2,205,360,773.20

X, n. 209302; aggiunto
209304 (lire 7.500.000)