

dei monopoli di Stato.

Segue Prospetto

SPESA.

competenza per		esercizio 1941-42		Conto dei residui degli esercizi precedenti					Pagamenti	Residui
Somme		Economie	Al 1° luglio 1941	Pagati	Rimasti da pagare	TOTALE	Economie o eccedenze per assegnazioni speciali	complessivi (competenza e residui)	passivi al 30 giugno 1942	
accertate		o maggiori spese	Colonna q del conto consuntivo 1940-41			Colonne l + m				
rimaste da pagare	TOTALE Colonne f + g									
g = q - m	h = p + q - n	i = h - e	k = n ± o	l = p - f	m = q - g	n = p + q - h	o = n - k	p = f + l	q = g + m	
0.67	177,373,017.88	149,479,838.49	720,161.54	72,387,117.91	56,641,349.56	45,745,768.35	72,387,117.91	»	4,028,748,470.23	193,118,786.17
1.50	2.50	919,124.	80,876. »	»	»	»	»	»	919,121.50	2.50
1.90	1,517. »	16,948.90	103,051.10	2,374.90	2,270.80	104.10	2,374.90	»	17,602.70	1,721.10
5. »	215. »	600,000. »	»	30. »	30. »	»	30. »	»	599,815. »	215. »
9.07	177,374,852.32	151,015,911.39	904,088.61	72,389,522.81	56,643,650.36	45,745,872.45	72,389,522.81	»	1,030,284,709.43	193,120,724.77
44.79	129,587. »	20,404,181.79	598,818.21	303,769.68	260,645.24	43,124.44	303,769.68	»	20,232,290.03	172,661.44
30.10	835,438.75	1418,968.85	181,031.15	217,433.72	108,320.27	109,113.45	217,433.72	»	691,850.37	944,552.20
78.49	1,707,521.51	8,000,000. »	»	1,023,586.87	816,328.37	207,258.50	1,023,586.87	»	7,108,806.86	1,914,780.01
94.19	31,299,948.40	35,982,642.59	17,357.41	19,857,344.08	13,555,340.81	6,302,003.27	19,857,344.08	»	68,238,035. »	37,601,951.67
07.89	2,203,318.81	11,799,426.50	200,573.50	1,841,845.32	1,841,837.99	7.33	1,841,845.32	»	11,437,945.88	2,203,325.94
66. »	639.01	1,799,605.01	394.99	91,654.67	91,654.67	»	91,654.67	»	1,890,620.67	639.01
»	»	»	10,000. »	»	»	»	»	»	»	»
21.46	36,176,403.28	129,101,824.74	1,008,175.26	23,335,634.34	16,674,127.35	6,661,506.99	23,335,634.34	»	109,599,548.81	42,837,910.27

16 marzo 1942-XX.

(a) Compresse lire 33,000,000 inserite con la legge 16 marzo 1942-XX, n. 243 (lire 27,000,000) e con la legge 21 giugno 1942-XX, n. 682 (lire 6,000,000).

(b) Compresse lire 1,000,000 inserite con la legge 16 marzo 1942-XX, n. 243.

(c) Compresse lire 800,000 inserite con la legge 16 marzo 1942-XX, n. 243.

ERI

Capitoli				Conto della competenza per l'esercizio 1941-42				
Numero			Denominazione	Rapporti fra le colonne	Somme			TOTALE colonne f + g h = p + q - r
del 1940-41	del 1941-42	del 1942-43			previste	accertate		
a	b	c	d	e = h ± i	f = p - l	g = q - m	h = p + q - r	
			CHININO.					
39	39	40	Compra dei sali di chinino da lavorare o trasformare, compresi i sali di chinino nelle cortecce di china		17,000,000. »	3,479,152. 02	149,877. 60	3,629,029. 65
	34							
40	40	41	Paghe, indennità, soprassoldi ed altre competenze al personale salariato addetto ai servizi del chinino di Stato - Contributi e rimborsi per assicurazioni sociali - Indennità e compensi per la vigilanza degli stabilimenti e magazzini		(a) 1,250,000. »	997,929. 44	1,190. 55	999,119. 99
	31							
41	41	42	Spese per acquisto, nolo e riparazione di macchine, di materiali ed oggetti vari e per quanto altro occorra ai servizi del chinino di Stato		2,500,000. »	1,532,566. 20	125,389. 68	1,657,955. 85
	34							
42	42	43	Trasporto dei preparati chinacei		180,000. »	104,263. 25	966. 75	105,230. »
	34							
43	43	44	Aggio di vendita dei preparati chinacei ai ricevitori dei monopoli, ai magazzinieri di vendita ed ai reggenti di uffici e magazzini di vendita.		50,000. »	»	50,000. »	50,000. »
	34							
44	44	45	Restituzione del diritto di monopolio per i prodotti chinacei esportati e contenenti alcaloidi, assoggettati al diritto stesso all'atto dell'importazione		80,000. »	»	»	»
	43							
45	45	46	Restituzioni e rimborsi		10,000. »	»	»	»
	43							
			TOTALE SPESE D'ESERCIZIO CHININO		21,070,000. »	6,413,910. 91	327,424. 58	6,441,335. 49
			CARTINE E TUBETTI PER SIGARETTE.					
46	46	47	Acquisto di cartine e tubetti per sigarette e di materie prime per la produzione di cartine e di tubetti per sigarette nelle fabbriche in gestione diretta e spese accessorie relative, ivi comprese quelle per perizie, collaudi e per la vigilanza permanente delle fabbriche, nonchè la spesa per le marche di contrassegno		(b) 23,500,000. »	20,322,163. 59	1,725,682. 11	22,047,845. 73
	34							
47	47	48	Paghe, indennità e soprassoldi ed altre competenze al personale salariato addetto alla produzione delle cartine e tubetti per sigarette - Contributi e rimborsi per assicurazioni sociali.		(c) 200,000. »	171,086. 50	»	171,086. 50
	31							
			Da riportarsi		23,700,000. »	20,493,250. 09	1,725,682. 11	21,218,932. 23

(a) Compresse lire 150,000 inserite con la legge 24 novembre 1941-XX, n. 1286.

(b) Compresse lire 10,500,000 inserite con la legge 16 marzo 1942-XX, n. 243 (lire 5,000,000) e con la legge 21 giugno 1942-XX, n. 682 (lire 5,500,000).

(c) Compresse lire

ne autonoma dei monopoli di Stato.

Segue Prospetto II.

SPESA.

competenza per l'esercizio 1941-42		Conto dei residui degli esercizi precedenti					Pagamenti	Residui		
Somme accertate		Economie	Al 1° luglio 1941	Pagati	Rimasti da pagare	TOTALE	o eccedenze per assegnazioni speciali	complessivi (competenza e residui)	passivi al 30 giugno 1942	
rimaste da pagare	TOTALE Colonne f + g	o maggiori spese	Colonna q del conto consuntivo 1940-41			Colonne l + m		(competenza e residui)	al 30 giugno 1942	
g = q - m	h = p + q - n	i = h - e	k = n ± o	l = p - f	m = q - g	n = p + q - h	o = n - k	p = f + l	q = g + m	
2.02	149,877.68	3,629,029.65	13,370,970.35	10,509,950.85	847,548.85	9,662,402. »	10,509,950.85	»	4,326,700.87	9,812,279.63
9.44	1,190.55	999,119.99	250,880.01	1,903.45	688.45	1,215. »	1,903.45	»	998,617.89	2,405.55
6.20	125,389.65	1,057,955.85	842,044.15	227,818.20	148,552.70	79,265.50	227,818.20	»	1,681,118.90	204,655.15
3.25	966.75	105,290. »	74,770. »	»	»	»	»	»	104,263.25	966.75
	50,000. »	50,000. »	»	51,309.03	49,927.01	1,382.02	51,309.03	»	49,927.01	51,382.02
	»	»	80,000. »	8,358.10	8,356.40	1.70	8,358.10	»	8,356.40	1.70
	»	»	10,000. »	»	»	»	»	»	»	»
10.91	327,424.38	6,441,335.49	14,628,664.51	10,799,339.63	1,055,073.41	9,744,266.22	10,799,339.63	»	7,168,984.32	10,071,690.80
63.59	1,725,682.11	22,047,845.73	1,452,154.27	83,278.95	82,658.20	620.75	83,278.95	»	20,404,821.79	1,726,302.89
86.50	»	171,086.50	28,913.50	»	»	»	»	»	171,086.50	»
50.09	1,725,682.11	22,218,932.23	1,481,067.77	83,278.95	82,658.20	620.75	83,278.95	»	20,575,908.29	1,726,302.89

no 1942-XX, n. 682

(c) Compresse lire 50,000 iscritte con la legge 24 novembre 1941-XX, n. 1286.

RENDICONTO GENERALE
PER L'ESERCIZIO FINANZIARIO
1941-42.

Amministrazione autonoma
Segue Prospetto

Capitoli				Conto della competenza per			
Numero			Denominazione	Rapporti fra le colonne	Somme		
del 1940-41	del 1941-42	del 1942-43			previste	accertate	
						pagate	rimaste da pagare
a	b	c	d	e = h ± i	f = p - l	g = q - m	
			Riporto		23,700,000. »	20,493,250. 09	1,725,682. 14
48	48	49	Spese per acquisto, nolo e riparazione di macchine, di materiali ed oggetti vari e per quanto altro occorra ai servizi di produzione delle cartine e tubetti per sigarette		50,000. »	29,472. 60	4,054. 40
	34						
49	49	50	Trasporto cartine e tubetti per sigarette per l'approvvigionamento dei depositi e relative spese accessorie		170,000. »	131,277. 80	14,171. »
	34						
50	50	51	Restituzioni e rimborsi		20,000. »	»	»
	43						
			TOTALE SPESE D'ESERCIZIO CARTINE E TUBETTI PER SIGARETTE. . .		23,940,000. »	20,654,000. 49	1,743,913. 54
			SPESA PROMISCUE PER I SERVIZI DI DISTRIBUZIONE E VENDITA.				
51	51	52	Indennità ai ricevitori ed ai magazzinieri di vendita a titolo di spesa di esercizio - Assegni speciali ai reggenti provvisori degli uffici di vendita - Paghe, indennità e soprassoldi al personale salariato dei depositi dei generi di monopolio - Contributi e rimborsi per assicurazioni sociali - Spese per la vigilanza notturna - Acquisto, nolo e riparazione di strumenti da pesare, e spese varie inerenti ai servizi di vendita .		(a) 32,000,000. »	30,360,444. 25	1,604,895. 75
	31						
52	52	53	Canone dovuto al Ministero delle comunicazioni per l'emissione in esenzione di tassa dei vaglia postali di servizio		5,137,000. »	5,136,888. »	»
	34						
52 bis	52 bis	68	Spese per i servizi dei monopoli nelle nuove province e nei territori occupati e rimborsi vari inerenti ai servizi medesimi (b).		(b) 21,001,000. »	18,408,445. 04	530,607. 14
	34						
			TOTALE		58,137,000. »	53,905,777. 29	2,135,502. 90

(a) Compresse lire 9,000,000 iscritte con la legge 24 novembre 1941-XX, n. 1286 (lire 600,000) con la legge 16 marzo 1942-XX, n. 243 (lire 5,400,000) e col Regio decreto 15 maggio 1942-XX, n. 595 (lire 3,000,000).

dei monopoli
II.

esercizio 1941-

TOTALE

Colonne f + g

h

= p + q - n

22,218,932. 23

33,527. »

145,454. 80

22,397,914. 03

31,965,339. 97

5,136,888. »

18,939,052. 22

58,044,280. 19

(b) Capitolo istituito
creto 15 ma

ne autonoma
Segue Prospetto

SPESA.

Esercizio 1941-42		Conto dei residui degli esercizi precedenti					Pagamenti	Residui	
Somme		Al 1° luglio 1941	Pagati	Rimasti da pagare	TOTALE	Economie o eccedenze per assegnazioni speciali	complessivi (competenza e residui)	passivi al 30 giugno 1942	
accertate	rimaste da pagare	o maggiori spese			—				
g = q - m	h = p + q - n	i = h - e	k = n ± o	l = p - f	m = q - g	n = p + q - h	o = n - k	p = f + l	q = g + m
Colonne f + g	Colonne l + m	Colonna q del conto consuntivo 1940-41	Colonne l + m	Colonne l + m	Colonne l + m	Colonne l + m	Colonne l + m	Colonne l + m	Colonne l + m
1,725,682. 14	22,218,932. 23	1,481,067. 77	83,278. 95	82,658. 20	620. 75	83,278. 95	»	20,575,908. 29	1,726,302. 89
4,054. 40	33,527. »	16,473. »	31,321. 05	31,321. 05	»	31,321. 05	»	60,793. 65	4,054. 40
14,177. »	145,454. 80	24,545. 20	3,528. 90	3,528. 90	»	3,528. 90	»	134,806. 70	14,177. »
»	»	20,000. »	»	»	»	»	»	»	»
1,743,913. 58	22,397,914. 03	1,542,085. 97	118,128. 90	117,508. 15	620. 75	118,128. 90	»	20,771,508. 64	1,744,534. 29
1,604,895. 71	31,965,339. 97	34,660. 03	699,945. 47	693,062. 92	6,882. 55	699,945. 47	»	31,053,507. 17	1,611,778. 27
»	5,136,888. »	112. »	»	»	»	»	»	5,136,888. »	»
530,007. 16	18,939,052. 22	2,060,947. 78	873,083. 47	862,921. 93	10,161. 54	873,083. 47	»	19,271,366. 97	540,768. 72
2,135,502. 90	56,041,280. 19	2,095,719. 81	1,573,028. 94	1,555,984. 85	17,044. 09	1,573,028. 94	»	55,461,762. 14	2,152,546. 99

Capitolo istituito con la legge 28 luglio 1941-XIX, n. 701 e somma iscritta con la legge medesima (lire 20,000,000) e col Regio decreto 15 maggio 1942-XX, n. 595 (lire 1,000,000).

Capitoli				Conto della competenza per			
Numero			Denominazione	Somme			
del 1940-41	del 1941-42	del 1942-43		previste	accertate		
					pagate	rimaste da pagare	
a	b	c	e = h ± i	f = p - l	g = q - m	TOTALE h = p + q - n	
TITOLO II — PARTE STRAORDINARIA.							
SERVIZI DIVERSI.							
53	53	56	Assegni e sussidi di licenziamento agli operai delle manifatture tabacchi.	14,000. »	10,018. 56	3,981. 44	14,000. »
54	54	57	Acquisto di edifici ad uso di manifatture e di magazzini di tabacchi — Acquisto di aree per nuovi edifici da destinare al medesimo uso e spese per le costruzioni relative (Regio decreto-legge 19 agosto 1927-V, n. 1609, convertito nella legge 17 maggio 1928-VI, n. 1075; articolo 9 della legge 8 giugno 1933-XI, n. 646 — Regio decreto-legge 14 luglio 1937-XV, n. 1344, convertito nella legge 25 aprile 1938-XVI, n. 570 — quinta delle sei rate — e legge 9 luglio 1940-XVIII, n. 923)	25,000,000. »	899,399. 25	24,100,600. 75	25,000,000. »
55	55	58	Spese per l'impianto e l'attrezzamento di stabilimenti di produzione e di lavorazione del sale nonché per il perfezionamento dei sistemi, dei mezzi di trasporto e del servizio di spedizione e di distribuzione del sale (Regio decreto-legge 15 novembre 1937-XVI, n. 1995, convertito nella legge 25 aprile 1938-XVI, n. 576 — ultima delle cinque rate)	3,000,000. »	»	3,000,000. »	3,000,000. »
»	55 bis	61	Fondo straordinario per compensi e premi per l'incremento del rendimento industriale delle Aziende dei monopoli di Stato (a)	(a) 2,000,000. »	1,683,842. »	316,158. »	2,000,000. »
TOTALE . . .				30,014,000. »	2,593,259. 81	27,420,740. 19	30,014,000. »
FONDI DI RISERVA.							
56	56	59	Versamento a costituzione dei fondi di riserva per le spese impreviste delle Aziende dei tabacchi, dei sali, del chinino di Stato e delle cartine e tubetti per sigarette (articolo 10 del Regio decreto-legge 8 dicembre 1927-VI, n. 2258, convertito nella legge 6 dicembre 1928-VII, n. 3474, articolo 22 del Regio decreto-legge 13 gennaio 1936-XIV, n. 70, convertito nella legge 4 giugno 1936-XIV, n. 1342 e legge 17 agosto 1941-XIX, n. 957) (b)	(b) 25,749,000. »	10,000,000. »	28,556,000. »	28,556,000. » +
AVANZO FINANZIARIO DI GESTIONE.							
57	57	60	Versamento al Tesoro dell'avanzo finanziario della gestione (art. 9 del Regio decreto-legge 17 giugno 1929-VII, n. 986, convertito nella legge 13 marzo 1930-VIII, n. 158)	(c) 53,399,000. »	20,000,000. »	341,793,352. 42	341,793,352. 42 + 30

(a) Capitolo istituito e somma iscritta con la legge 16 marzo 1942-XX, n. 243.

(b) Modificata la denominazione del capitolo e iscritte lire 25,452,000 con la legge 16 marzo 1942-XX, n. 243.

(c) Dedotte lire 67 (lire 14,892,

ne autonoma dei monopoli di Stato.
Segue Prospetto II.

SPESA.

competenza per		esercizio 1941-42		Conto dei residui degli esercizi precedenti				Pagamenti	Residui	
Somme		Economie	Al 1° luglio 1941	Pagati	Rimasti da pagare	TOTALE	Economie o eccedenze per assegnazioni speciali	complessivi (competenza e residui)	passivi al 30 giugno 1942	
accertate		o maggiori spese	Colonna q del conto consuntivo 1940-41			Colonne l+m				
rimaste da pagare	TOTALE									
g = q - m	h = p + q - n	i = h - e	k = n ± o	l = p - f	m = q - g	n = p + q - h	o = n - k	p = j + l	q = g + m	
3.56	3,981.44	14,000. »	»	3,945.55	»	3,945.55	3,945.55	»	10,018.56	7,926.99
0.25	24,100,600.75	35,000,000. »	»	4,450,453.43	3,633,615.75	816,837.68	4,450,453.43	»	4,533,015. »	24,917,438.43
	3,000,000. »	3,000,000. »	»	9,700,027. »	»	9,700,027. »	9,700,027. »	»	»	12,700,027. »
2. »	316,158. »	2,000,000. »	»	»	»	»	»	»	1,683,842. »	316,158. »
9.81	27,420,740.19	30,014,000. »	»	14,154,425.98	3,633,615.75	10,520,810.23	14,154,425.98	»	6,226,875.56	37,941,550.42
0. »	28,556,000. »	38,556,000. »	+ 12,807,000. »	6,633,500. »	6,633,500. »	»	6,633,500. »	»	16,633,500. »	28,556,000. »
0. »	341,793,352.42	361,793,352.42	+ 308,394,352.42	246,503,460.78	246,503,460.78	»	246,503,460.78	»	266,503,460.78	341,793,352.42

*) Dedotte lire 67,076,000 con la legge 24 novembre 1941-XX, n. 1286 (lire 48,850,000), con la citata legge 16 marzo 1942-XX, n. 243 (lire 14,892,000) e col decreto ministeriale 30 giugno 1942-XX, n. 210457 (lire 3,334,000).

Capitoli				Conto della competenza per		
Numero			Denominazione	Somme		
del 1940-41	del 1941-42	del 1942-43		previste	accertate	
					pagate	rimaste da pagare
a	b	c	d	e = h + i	f = p - l	g = q - m
			<i>Capitoli aggiunti allo stato di previsione della spesa 1941-42 ai termini dell'ultimo comma dell'articolo 144 del Regolamento per l'amministrazione del patrimonio e per la contabilità generale dello Stato, approvato col Regio decreto 23 maggio 1924-II, n. 827.</i>			
58	58 31	62	Premio straordinario agli squadristi dipendenti di ruolo e non di ruolo dell'Amministrazione autonoma dei monopoli di Stato (legge 9 maggio 1939-XVII, n. 700)	»	»	»
59	59 31	63	Acquisto di terreni e spese per la costruzione di edifici ad uso di laboratorio e deposito del chinino di Stato.	»	»	»
60	60 31	64	Ampliamento e miglioramento degli stabilimenti saliferi (legge 7 giugno 1928-VI, n. 1336).	»	»	»
61	61 31	65	Acquisto e impianto fabbriche per la produzione delle cartine e dei tubetti per sigarette.	»	»	»
62	62 34	66	Spese per la difesa antiaerea e per riparazioni danni di guerra (a). . . .	2,700,000. »	1,193,527. 69	1,506,472. 31
63	63 31	67	Acquisto di saline e di altri terreni compresi nello stabilimento salifero di Cervia	»	»	»
			TOTALE	2,700,000. »	1,193,527. 69	1,506,472. 31

(a) Inscritte lire 1,200,000 con la legge 24 novembre 1941-XX, n. 1286 e lire 1,500,000, con la legge 16 marzo 1942-XX, n. 243, con la quale è stata modificata la denominazione del capitolo.

Capitoli				Conto della competenza per l'esercizio 1941-			
Numero			Denominazione	Somme			
del 1940-41 a	del 1941-42 b	del 1942-43 c		Rapporti fra le colonne d	previste e = h ± i	accertate	
						pagate f = p - l	rimaste da pagare g = q - m
							Totale = r + g h = p + q - n
RIASSUNTO PER TITOLI							
TITOLO I. — PARTE ORDINARIA.							
				155,462,000. »	127,582,751. 38	20,225,905. 36	147,808,656. 74
				39,850,000. »	35,018,168. 47	4,431,655. 15	39,449,823. 62
				SPESA D'ESERCIZIO:			
				1,151,920,000. »	973,641,059. 07	177,374,852. 35	1,151,015,911. 39
				130,110,000. »	92,925,421. 46	36,176,403. 38	120,101,824. 74
				21,070,000. »	6,113,910. 91	327,424. 58	6,441,335. 49
				23,940,000. »	20,654,000. 49	1,743,913. 56	22,397,914. 03
				58,137,000. »	53,905,777. 29	2,135,502. 80	56,041,280. 19
				TOTALE DELLE SPESE ORDINARIE . . .	1,580,489,000. »	1,309,841,089. 07	242,415,657. 12
TITOLO II. — PARTE STRAORDINARIA.							
				30,014,000. »	2,593,259. 81	27,420,740. 19	30,014,000. »
				2,700,000. »	1,493,527. 69	1,506,472. 31	2,700,000. »
				TOTALE DELLE SPESE STRAORDINARIE . . .	32,714,000. »	3,786,787. 50	28,927,212. 50
				FONDI DI RISERVA	25,749,000. »	10,000,000. »	28,556,000. »
				AVANZO FINANZIARIO DI GESTIONE	53,399,000. »	20,000,000. »	341,793,352. 42
				TOTALE GENERALE DELLA SPESA . . .	1,692,351,000. »	1,343,627,876. 57	641,692,222. 15

(a) Somma autorizzata con lo stato di previsione approvato con la legge 21 giugno 1941-XIX, n. 566 L. 1,287,450,000
Variazioni successive per effetto di decreti e di leggi speciali » 404,901,000

L. 1,692,351,000

Visto e riconosciuto conforme alle scritture della Corte dei conti giusta la deliberazione della Corte a sezioni riunite di pari data.

Roma, addì 25 febbraio 1943 - Anno XXI

IL PRESIDENTE
GASPERINI.

ione autonoma
Segue Prospetto

SPESA.

Esercizio 1941-42		Conto dei residui degli esercizi precedenti					Pagamenti	Residui		
Somme accertate		Economie o maggiori spese	Al 1° luglio 1941 — Colonna g del conto consuntivo 1940-41	Pagati	Rimasti da pagare	TOTALE — Colonne l + m	Economie o eccedenze per assegnazioni speciali	complessivi (competenza e residui)	passivi al 30 giugno 1942	
rimaste da pagare	TOTALE — Colonne f + g	o maggiore spese	Colonna g del conto consuntivo 1940-41	Pagati	Rimasti da pagare	TOTALE — Colonne l + m	Economie o eccedenze per assegnazioni speciali	complessivi (competenza e residui)	passivi al 30 giugno 1942	
g = q - m	h = p + q - n	i = h - e	k = n ± o	l = p - f	m = q - g	n = p + q - h	o = n - k	p = f + l	q = g + m	
51.38	20.225.905.38	147.808.656.74	7.653.343.26	18.960.746.92	17.590.334.88	1.370.412.04	18.960.746.92	»	145.173.086.26	21.596.317.40
68.47	4.431.665.48	39.449.823.62	400.176.38	2.937.398.10	2.451.521.77	485.876.33	2.937.398.10	»	37.469.690.24	4.917.531.48
59.07	177.374.852.32	1151.015.911.39	904.088.61	72.389.522.81	56.643.650.36	15.745.872.45	72.389.522.81	»	1.030.284.709.43	193.120.724.77
21.46	36.176.403.35	129.101.824.74	1.008.175.26	23.335.634.34	16.674.127.35	6.661.506.99	23.335.634.34	»	109.599.548.81	42.837.910.27
10.91	327.424.55	6.441.335.49	14.628.664.51	40.799.339.63	1.055.073.41	9.744.266.22	10.799.339.63	»	7.168.984.32	10.071.690.80
00.49	1.743.913.54	22.307.914.03	1.542.085.97	118.128.90	117.508.15	620.75	118.128.90	»	20.771.508.64	1.744.534.29
77.29	2.135.502.90	56.041.280.19	2.095.719.81	1.573.028.94	1.555.984.85	17.044.09	1.573.028.94	»	55.461.762.14	2.152.546.99
89.07	242.415.657.11	1.562.256.746.20	28.232.253.80	130.113.799.64	96.088.200.77	34.025.598.87	130.113.799.64	»	1.405.929.289.84	276.441.256. »
59.81	27.420.740.10	30.014.000. »	»	14.154.425.98	3.633.615.75	10.520.810.23	14.154.425.98	»	6.226.875.56	37.941.550.42
27.69	1.506.472.30	2.700.000. »	»	1.754.639.32	7.181.95	1.747.457.37	1.754.639.32	»	1.200.709.64	3.253.929.68
87.50	28.927.212.30	32.714.000. »	»	15.909.065.30	3.640.797.70	12.268.267.60	15.909.065.30	»	7.427.585.20	41.195.480.10
00. »	28.556.000. »	38.556.000. »	+ 12.807.000. »	6.633.500. »	6.633.500. »	»	6.633.500. »	»	16.633.500. »	28.556.000. »
00. »	341.793.352.42	361.793.352.42	+ 308.394.352.42	246.503.460.78	246.503.460.78	»	246.503.460.78	»	266.503.460.78	341.793.352.42
76.57	641.692.222.00	1.985.320.098.62	+ 292.969.098.62	399.159.825.72	352.865.959.25	46.293.866.47	399.159.825.72	»	1.696.493.835.82	687.986.088.52

Roma, addì 22 gennaio 1943 - Anno XXI.

IL MINISTRO
THAON DI REVEL.

EPI

L. 1.287.450.000
" 404.901.000
L. 1.692.351.000

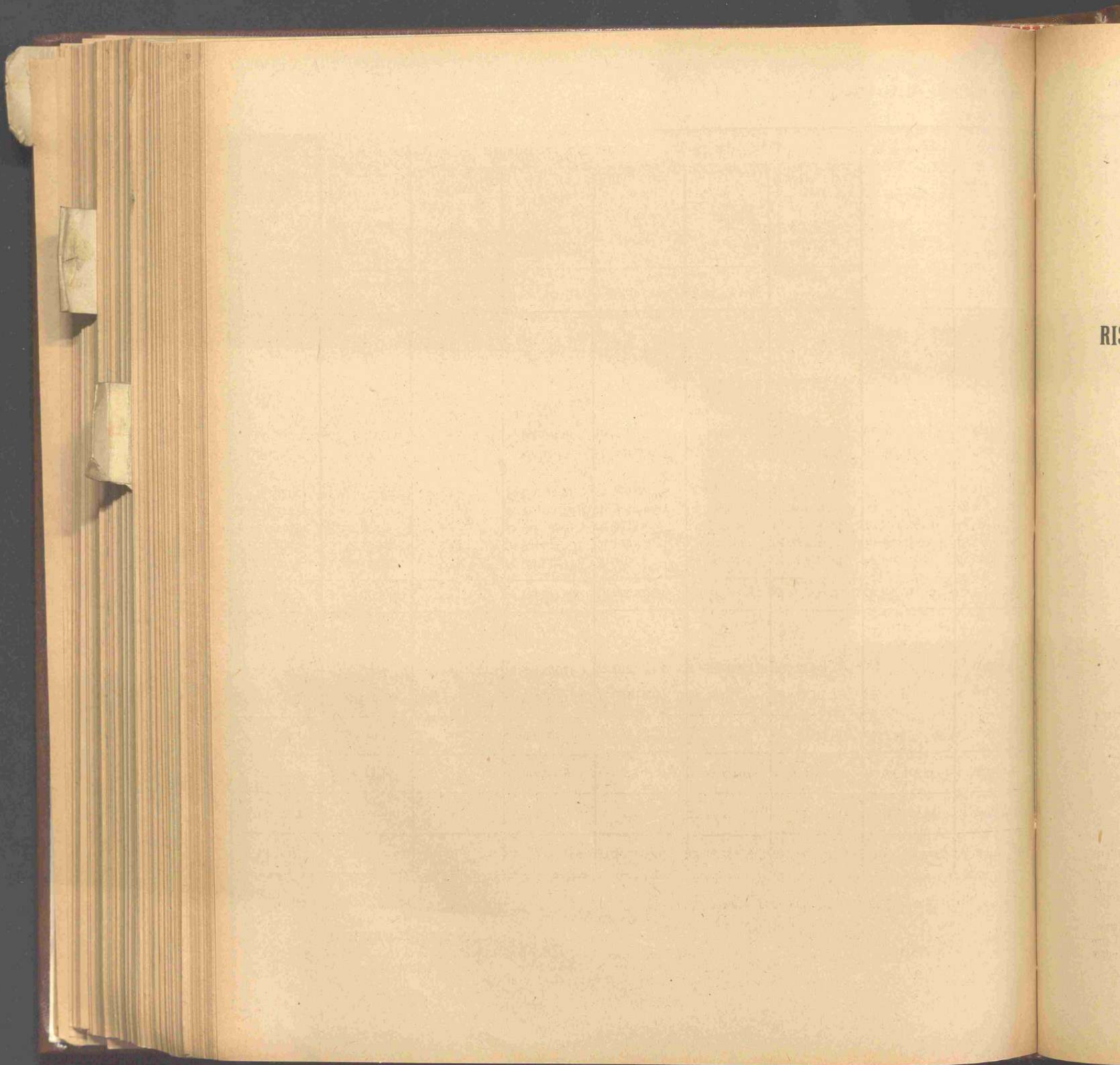

RI

**RISULTATI ECONOMICI FINANZIARI DELL'ESERCIZIO DELLE AZIENDE
DEI TABACCHI, DEI SALI, DEL CHININO
E DELLE CARTINE E TUBETTI PER SIGARETTE**

REGIO DECRETO 27 APRILE 1942-XX, N. 484. — *PRELEVAMENTO DAL FONDO DI RISERVA PER LE SPESE IMPREVISTE DELL'AZIENDA SALI PER L'ESERCIZIO FINANZIARIO 1941-42.*

VITTORIO EMANUELE III
PER GRAZIA DI DIO E PER VOLONTÀ DELLA NAZIONE
RE D'ITALIA E DI ALBANIA
IMPERATORE D'ETIOPIA

Visto l'articolo 15 della legge 21 giugno 1941-XIX, n. 566, che approva lo stato di previsione della entrata e quello della spesa dell'Amministrazione dei Monopoli di Stato per l'esercizio finanziario 1941-42;

Visto l'articolo 10 del Regio decreto-legge 8 dicembre 1927-VI, n. 2258, convertito nella legge 6 dicembre 1928-VII, n. 3474, riguardante la costituzione dell'Amministrazione dei Monopoli di Stato, modificato dall'articolo 1 della legge 17 agosto 1941-XIX, n. 957;

Considerato che il fondo di riserva per le spese impreviste dell'Azienda sali presenta una disponibilità di lire 6.000.000 nell'apposito conto corrente presso la Tesoreria centrale del Regno;

Sentito il Consiglio di Amministrazione dei Monopoli di Stato;

Sulla proposta del Nostro Ministro Segretario di Stato per le finanze;

Abbiamo decretato e decretiamo:

È autorizzato il prelevamento di lire 800.000 dal fondo di riserva per le spese impreviste dell'Azienda sali, da versarsi all'Amministrazione dei Monopoli di Stato con imputazione al capitolo 17 dello stato di previsione dell'entrata del bilancio dell'Amministrazione medesima per l'esercizio 1941-42 e da iscriversi alla competenza del capitolo 33 della spesa dello stesso bilancio ed esercizio « Compra dei sali, compresi i canoni e le spese per i pozzi saliferi di Volterra, ecc. ».

Questo decreto sarà comunicato alle Assemblee legislative unitamente al rendiconto consuntivo dell'Amministrazione dei Monopoli di Stato per l'esercizio 1941-42.

Ordiniamo che il presente decreto, munito del sigillo dello Stato, sia inserito nella Raccolta ufficiale delle leggi e dei decreti del Regno d'Italia, mandando a chiunque spetti di osservarlo e di farlo osservare

Dato a Roma, addì 27 aprile 1942 - Anno XX.

VITTORIO EMANUELE

THAON DI REVEL.

Visto, *il Guardasigilli*: GRANDI.

REGIO DECRETO 15 MAGGIO 1942-XX, N. 595. — *PRELEVAZIONE DAI FONDI DI RISERVA PER LE SPESE IMPREVISTE DELL'AMMINISTRAZIONE AUTONOMA DEI MONOPOLI DI STATO PER L'ESERCIZIO FINANZIARIO 1941-42.*

VITTORIO EMANUELE III
PER GRAZIA DI DIO E PER VOLONTÀ DELLA NAZIONE
RE D'ITALIA E DI ALBANIA
IMPERATORE D'ETIOPIA

Visto l'articolo 15 della legge 21 giugno 1941-XIX, n. 566, che approva lo stato di previsione dell'entrata e quello della spesa dell'Amministrazione dei Monopoli di Stato per l'esercizio finanziario 1941-42;

Visto l'articolo 10 del Regio decreto-legge 8 dicembre 1927-VI, n. 2258, convertito nella legge 6 dicembre 1928-VII, n. 3474, riguardante la costituzione dell'Amministrazione dei Monopoli di Stato, modificato dall'articolo 1 della legge 17 agosto 1941-XIX, n. 957;

Considerato che il fondo di riserva per le spese impreviste dell'Azienda tabacchi presenta una disponibilità di lire 50.000.000, quello dell'Azienda sali di lire 5.200.000, quello dell'Azienda chinino di lire 1.000.000 e quello dell'Azienda cartine e tubetti per sigarette di lire 1.606.000, depositate nell'apposito conto corrente presso la Tesoreria centrale del Regno;

Sentito il Consiglio di Amministrazione dei Monopoli di Stato;

Sulla proposta del Nostro Ministro Segretario di Stato per le finanze;

Abbiamo decretato e decretiamo:

Sono autorizzati i prelevamenti di lire 13,138,405 dal fondo di riserva dell'Azienda tabacchi, di lire 1,894,323 da quello dell'Azienda sali, di lire 23,700 da quello dell'Azienda chinino e di lire 218,572 da quello dell'Azienda cartine e tubetti per sigarette, da versarsi all'Amministrazione dei Monopoli di Stato con imputazione al capitolo 17 dello stato di previsione dell'entrata del bilancio dell'Amministrazione medesima per l'esercizio 1941-42 e da iscriversi alla competenza dei seguenti capitoli della spesa dello stesso bilancio ed esercizio:

Capitolo n. 2. — Paghe, indennità, soprassoldi ed altre competenze al personale salariato addetto al servizio di scrittura, d'anticamera e di fatica della Direzione generale — Contributi e rimborsi per assicurazioni sociali	L.	75,000
Capitolo n. 5. — Indennità di missione, di tramutamento, di giro e indennità varie comprese quelle relative ai componenti del Consiglio di Amministrazione ed al Direttore generale	»	950,000
Capitolo n. 10. — Spese per assistenza medica, di medicinali e di visite medico collegiali, spese per il mantenimento delle sale di allattamento e custodia dei bambini delle operaie e per gli asili infantili, spese per l'impianto o ampliamento di cucine economiche e contributi per la refezione calda al personale addetto agli opifici e stabilimenti del Monopolio, spese di trasporto degli impiegati ed operai per piccoli servizi e per raggiungere dal centro abitato gli stabilimenti, spese per il servizio religioso e l'insegnamento elementare nelle saline	»	150,000
Capitolo n. 13. — Spese di ufficio, di materiali di ufficio, di illuminazione e riscaldamento — Spese postali, telegrafiche e telefoniche — Spese per stampati ed affini — Acquisto di libri — Abbonamenti a giornali e pubblicazioni periodiche (servizi centrali e provinciali)	»	100,000
Capitolo n. 22. — Pensioni ordinarie ed assegno temporaneo mensile agli ex operai od ai loro superstiti — Indennità una volta tanto a coloro che non hanno diritto a pensione (Regio decreto-legge 31 dicembre 1925-IV, n. 2383, convertito nella legge 2 maggio 1926-IV, n. 898)	»	300,000
Capitolo n. 24. — Paghe, indennità, soprassoldi ed altre competenze al personale salariato addetto ai servizi delle coltivazioni, delle manifatture dei tabacchi e dei depositi tabacchi greggi — Contributi e rimborsi per assicurazioni sociali — Indennità e compensi per la vigilanza degli opifici, stabilimenti, depositi ed uffici preindicati	»	3,000,000
Capitolo n. 27. — Spese di acquisto, nolo e riparazione di macchine, di materiali ed articoli vari e per quanto occorra per i servizi inerenti alla coltivazione ed alla fabbricazione dei tabacchi	»	6,000,000
Capitolo n. 32. — Paghe, indennità, soprassoldi ed altre competenze al personale salariato addetto ai servizi delle saline — Spese inerenti a prestazioni d'opera stagionali ed occasionali — Contributi e rimborsi per assicurazioni sociali — Indennità e compensi per la vigilanza delle saline	»	700,000
Capitolo n. 51. — Indennità ai ricevitori ed ai magazzinieri di vendita a titolo di spese di esercizio — Assegni speciali ai reggenti provvisori degli uffici di vendita — Paghe, indennità, soprassoldi, al personale salariato dei depositi di generi di monopolio — Contributi e rimborsi per assicurazioni sociali — Spese per la vigilanza notturna — Acquisto, nolo e riparazione di strumenti da pesare e spese varie inerenti ai servizi di vendita	»	3,000,000
Capitolo n. 52-bis. — Spese per i servizi dei monopoli nelle nuove provincie e nei territori occupati e rimborsi vari inerenti ai servizi medesimi	»	1,000,000
	Totale	L. 15,275,000

Questo decreto sarà comunicato alle Assemblee legislative unitamente al rendiconto consuntivo dell'Amministrazione dei Monopoli di Stato per l'esercizio 1941-42.

Ordiniamo che il presente decreto, munito del sigillo di Stato, sia inserito nella Raccolta ufficiale delle leggi e dei decreti del Regno d'Italia, mandando a chiunque spetti di osservarlo e di farlo osservare.

Dato a Roma, addì 15 maggio 1942 — Anno XX.

VITTORIO EMANUELE

THAON DI REVEL.

Visto, *il Guardasigilli*: GRANDI.

Dimostrazione dell'avanzo finanziario della gestione delle quattro Aziende.

ENTRATE.		SPESE.	
ORDINARIE.		ORDINARIE.	
Entrate di carattere industriale e commerciale:		Spese generali	90,708,656. 74
Tabacchi	1,709.941,436. 40	Debito vitalizio	39,449,823. 62
Sali	145.035,083. 74	Spese per la R. Guardia di Finanza	57,100,000. >
Chinino	29,408.841. 59	Spese d'esercizio:	
Cartine e tubetti per sigarette	43,435.241. 50	Tabacchi	1,151,015,911. 39
Diverse	38,771,693. 06	Sali	129,101,824. 74
Proventi della pubblicità	26,000. >	Chinino	6,441,335. 49
		Cartine e tubetti per sigarette	22,397,914. 03
		Promiscue	56,041,280. 19
Totale entrate ordinarie	1,966,618,296. 29	Totale spese ordinarie	1,552,256,746. 20
		STRAORDINARIE.	
STRAORDINARIE.		Servizi diversi	32,714,000. >
Prelevamenti dal fondo di riserva per spese impreviste	16,075,000. >	Fondo di riserva	38,556,000. >
Entrate derivanti dalla gestione dei residui	2,626,802. 33	Totale spese straordinarie	71,270,000. >
Totale entrate straordinarie	18,701,802. 33		
		TOTALE GENERALE DELLE SPESE	1,623,526,746. 20
		Avanzo finanziario complessivo della gestione delle quattro Aziende	361,793,352. 42
TOTALE GENERALE DELLE ENTRATE	1,985,320,098. 62	TOTALE A FAREGGIO	1,985,793,098. 62

RENDICONTO GENERALE
PER L'ESERCIZIO FINANZIARIO
1941-42.

ALLEGATO N. 1
al Prospetto III

AMMINISTRAZIONE AUTONOMA
MONOPOLI DI STATO.

Avanzo finanziario della gestione dell'Azienda dei tabacchi.

ENTRATE.		SPESE.	
ORDINARIE.		ORDINARIE.	
Proventi di natura industriale della vendita dei tabacchi nel Regno (20 per cento del gettito complessivo)	1,326,084,076. 52	Spese generali	80,371,003. 85
Proventi della vendita dei tabacchi esportati, delle provviste di bordo e dei prodotti secondari	341,735,641. 86	Rimborso allo Stato della quota parte della spesa per la R. Guardia di Finanza.	43,890,000. »
Canoni delle rivendite	18,744,102. 70	Debito vitalizio	38,450,446. 50
Proventi diversi e recupero fondi	23,377,615. 32	Spese d'esercizio	1,151,015,911. 39
Entrate diverse	30,602,646. 02	Spese promiscue	35,774,743. 15
Proventi della pubblicità	26,000 »	Totale spese ordinarie	1,349,502,104. 89
Totale entrate ordinarie	1,740,570,082. 42	STRAORDINARIE.	
STRAORDINARIE.		Diverse	28,907,088. 23
Prelevamenti dal fondo di riserva per le spese impreviste.	13,138,405. »	Fondo di riserva	34,200,000. »
Entrate derivanti dalla gestione dei residui	1,636,304. 35	Totale spese straordinarie	63,107,088. 23
Totale entrate straordinarie	14,774,709. 35	TOTALE GENERALE DELLE SPESE	1,412,609,193. 12
TOTALE GENERALE DELLE ENTRATE	1,755,344,791. 77	Avanzo finanziario di gestione	342,735,598. 65
		TOTALE A PAREGGIO	1,755,344,791. 77

Avanzo finanziario della gestione dell'Azienda dei sali.

ENTRATE.		SPESE.	
ORDINARIE.		ORDINARIE.	
Provento industriale della vendita dei sali commestibili (20 per cento del gettito complessivo)	94,497,632. 28	Spese generali	8,851,428. 59
Provento dei sali esportati e di quelli destinati alle provviste di bordo	384,547. 80	Rimborso allo Stato della quota parte della spesa per la R. Guardia di Finanza	13,080,000. »
Proventi della vendita dei sali sofisticati ad uso industriale	38,817,976. 38	Debito vitalizio	975,377. 12
Proventi diversi e recupero fondi	9,535,272. 27	Spese d'esercizio	129,101,824. 74
Rimborso dallo Stato dell'ammontare delle restituzioni dell'imposta sul sale impiegato nella salagione delle carni, del burro e dei formaggi esportati	1,799,605. 01	Promiscue	14,387,889. 98
Entrate diverse	2,849,241. 86	Totale spese ordinarie	166,396,520. 43
Totale entrate ordinarie	147,884,325. 60	STRAORDINARIE.	
STRAORDINARIE.		Diverse	3,701,911. 77
Prelevamenti dal fondo di riserva per spese impreviste	2,694,323. »	Fondo di riserva	2,900,000. »
Entrate derivanti dalla gestione dei residui	901,597. 48	Totale spese straordinarie	6,601,911. 77
Totale entrate straordinarie	3,595,920. 48		
TOTALE GENERALE DELLE ENTRATE	151,480,246. 08		
Disavanzo finanziario di gestione	21,518,186. 12		
TOTALE A PAREGGIO	172,998,432. 20	TOTALE GENERALE DELLE SPESE	172,998,432. 20

RENDICONTO GENERALE
PER L'ESERCIZIO FINANZIARIO
1941-42.

ALLEGATO N. 3
al Prospetto III

AMMINISTRAZIONE AUTONOMA
MONOPOLI DI STATO.

Avanzo finanziario della gestione dell'Azienda del chinino.

ENTRATE.		SPESE.	
ORDINARIE.		ORDINARIE.	
Provento della vendita del chinino e proventi vari	24,199,130. 59	Spese generali	862,120. 50
Diritto di monopolio sui prodotti chinacci importati da privati	5,209,711. »	Debito vitalizio	24,000. »
		Spese d'esercizio	6,441,335. 49
		Promiscue	62,256. »
Totale entrate ordinarie	29,408,841. 59	Totale spese ordinarie	7,389,711. 99
STRAORDINARIE.		STRAORDINARIE.	
Prelevamenti dal fondo di riserva per spese impreviste	23,700. »	Diverse	71,500. »
Entrate derivanti dalla gestione dei residui	86,810. 73	Fondo di riserva	588,000. »
Totale entrate straordinarie	110,510. 73	Totale delle spese straordinarie	659,500. »
		TOTALE GENERALE DELLE SPESE	8,049,211. 99
		Avanzo finanziario di gestione	21,470,140. 33
TOTALE GENERALE DELLE ENTRATE	29,519,352. 32	TOTALE A PAREGGIO	29,519,352. 32

ETI

Avanzo finanziario della gestione dell'Azienda delle cartine e tubetti per sigarette.

ENTRATE.		SPESE.	
ORDINARIE.		ORDINARIE.	
Provento della vendita nel Regno delle cartine e tubetti per sigarette . .	43,209,636. 83	Spese generali	624,403. 80
Proventi diversi e recupero fondi . .	225,604. 67	Rimborso allo Stato della quota parte della spesa per la R. Guardia di Finanza	130,000. »
Diverse	5,319,805. 18	Spese d'esercizio	22,397,914. 03
Totale entrate ordinarie	48,755,046. 68	Spese promiscue	5,816,391. 06
		Totale spese ordinarie	28,968,408. 89
		STRAORDINARIE.	
STRAORDINARIE.		Diverse	33,500. »
Prelevamenti dal fondo di riserva per le spese impreviste	218,572 »	Fondo di riserva	868,000. »
Entrate derivanti dalla gestione dei residui	2,089. 77	Totale spese straordinarie	901,500. »
Totale entrate straordinarie	220,661. 77	TOTALE GENERALE DELLE SPESE	29,869,908. 89
TOTALE GENERALE DELLE ENTRATE	48,975,708. 45	Avanzo finanziario di gestione.	19,105,799. 56
		TOTALE A PAREGGIO	48,975,708. 45

Distinta delle economie nella gestione dei residui passivi verificatesi nell'esercizio 1941-42.

CAPITOLI		IMPORTO DELLE ECONOMIE		
Numero	DENOMINAZIONE	Definitive	Dipendenti da perenzione amministrativa	Totali
1	Personale di ruolo - Stipendi, ecc.	390,774. 35	»	390,774. 35
3	Premi di prolungamento d'orario, ecc.	0. 70	»	0. 70
5	Indennità di missione, ecc.	10,613. 27	260. 50	10,873. 77
6	Sussidi al personale, ecc.	40. »	»	40. »
10	Spese per assistenza medica, ecc.	60,993. 64	»	60,993. 64
13	Spese di ufficio, ecc.	6,935. 08	13,215. »	20,150. 08
14	Spese per la partecipazione ad esposizioni, ecc.	12,567. 35	»	12,567. 35
16	Spese per liti civili, ecc.	3,991. 36	8. 60	3,999. 96
17	Manutenzione, ecc. dei fabbricati, ecc.	485,968. 55	»	485,968. 55
18	Imposte, sovrimposte, ecc.	1,908. 50	»	1,908. 50
22	Pensioni, ecc. agli ex operai, ecc.	59,307. 26	34. »	59,341. 26
24	Paghe, ecc. al personale salariato, ecc.	65,650. 77	363. 85	66,014. 62
27	Spese per acquisto, ecc. di macchine, ecc.	429,715. 27	1,875. »	431,590. 27
28	Trasporto di tabacchi., ecc.	285,354. 60	»	285,354. 60
30	Restituzione canoni di rivendite, ecc.	1. »	103. 10	104. 10
32	Paghe, ecc. al personale salariato addetto ai servizi delle saline, ecc.	26,004. 44	»	26,004. 44
33	Compra dei sali, ecc.	108,500. »	365. »	108,865. »
34	Acquisto macchine ecc. saline.	70,740. 40	»	70,740. 40
35	Trasporto di sali, ecc.	496,491. 80	»	496,491. 80
40	Paghe, ecc. al personale salariato addetto al servizio del chinino, ecc.	1,215. »	»	1,215. »
41	Acquisto, ecc. di macchine, ecc. per i servizi del chi- nino di Stato.	79,261. 80	»	79,261. 80
43	Aggio di vendita dei preparati chinacei, ecc.	1,018. 17	9. 10	1,027. 27
44	Restituzione del diritto di monopolio per i prodotti chinacei, ecc.	0. 10	»	0. 10
51	Indennità ai ricevitori, ecc.	24. 65	54. »	78. 65
52 bis	Spese, ecc. nelle nuove provincie e nei territori occu- pati, ecc.	9,490. 57	»	9,490. 57
53	Assegni e sussidi di licenziamento agli operai delle manifatture tabacchi	3,945. 55	»	3,945. 55
	TOTALE	2,610,514. 18	16,288. 15	2,626,802. 33

Conto di cassa alla chiusura dell'esercizio 1941-42.

Fondo di cassa al principio dell'esercizio 1941-42		366,870,979. 03
Entrate versate - come alla colonna <i>r</i> del consuntivo dell'entrata - nelle Sezioni di R. Tesoreria provinciale e da queste convertite nell'esercizio 1941-42 in vaglia del Tesoro:		
accreditati nell'esercizio stesso, al conto corrente ordinario dell'Amministrazione dei monopoli col Tesoro, per L. 1,680,090,711. 58		
rimasti da accreditare » 314,150,883 »		
		<u>1,994,241,594. 58</u>
	Totale	2,361,112,573. 61
Spese pagate - come alla colonna <i>p</i> del consuntivo della spesa - dalle Sezioni di R. Tesoreria provinciale nell'esercizio 1941-42:		
addebitate nell'esercizio stesso al conto corrente suddetto per. L. 1,107,789,470. 16		
rimaste da addebitare » 588,704,365. 66		
		<u>1,696,493,835. 82</u>
	FONDO DI CASSA ALLA CHIUSURA DELL'ESERCIZIO 1941-42	664,618,737. 79

RENDICONTO GENERALE
PER L'ESERCIZIO FINANZIARIO
1941-42.

PROSPETTO VI

AMMINISTRAZIONE AUTONOMA
MONOPOLI DI STATO.

Dimostrazione di concordanza fra il conto di cassa ed il conto dei residui
del bilancio dell'esercizio 1941-42.

Fondo di cassa alla chiusura dell'esercizio 1941-42	L.	664,618,737. 79
Residui passivi (colonna <i>q</i> consuntivo spesa)	L.	687,986,088. 52
Residui attivi (colonne <i>s + t</i> consuntivo entrata)	"	23,367,350. 73
Eccedenza passiva a pareggio col conto di cassa	L.	664,618,737. 79

Conto corrente ordinario.

Saldo al principio dell'esercizio 1941-42		710,111,940. 42
Accreditamenti dell'esercizio 1941-42:		
a saldo entrate 1940-41 (veggasi prospetto V a pag. 634 del consuntivo 1940-41)	L. 82,140,942. 49	
in conto entrate 1941-42 (veggasi precedente prospetto V)	» 1,680,090,711. 58	
		<u>1,762,231,654. 07</u>
	Totale . . .	2,472,343,594. 49
Addebitamenti dell'esercizio 1941-42:		
a saldo spese 1940-41 (veggasi prospetto V a pag. 634 del consuntivo 1940-41)	L. 425,381,903. 88	
in conto spese 1941-42 (veggasi precedente prospetto V)	» 1,107,789,470. 16	
		<u>1,533,171,374. 04</u>
SALDO ALLA CHIUSURA DELL'ESERCIZIO 1941-42 . . .		939,172,220. 45

FONDI DI RISERVA.

RENDICONTO GENERALE
PER L'ESERCIZIO FINANZIARIO
1941-42.

PROSPETTO VIII

AMMINISTRAZIONE AUTONOMA
MONOPOLI DI STATO.

661

	Costituiti al principio dell'esercizio 1941-42			Costituiti nell'esercizio 1941-42			Totale fondi costituiti al 30 giugno 1942	Prelevamenti effettuati nell'esercizio 1941-42	Costituiti al 30 giugno 1942		
	versati al conto corrente al 1° luglio 1941	versati nel corso dell'esercizio 1941-42	Totale	versati al conto corrente	rimasti da versare	Totale			versati al conto corrente	importo da versare al 30 giugno 1942	Totale
Tabacchi	43,610,000. »	6,330,000. »	50,000,000. »	10,000,000. »	24,200,000. »	34,200,000. »	84,200,000. »	13,138,405. »	46,861,595. »	24,200,000. »	71,061,595. »
Sali	6,000,000. »	»	6,000,000. »	»	2,900,000. »	2,900,000. »	8,900,000. »	2,694,323. »	3,305,677. »	2,900,000. »	6,205,677. »
Chinino	1,000,000. »	»	1,000,000. »	»	588,000. »	588,000. »	1,588,000. »	23,700. »	976,300. »	588,000. »	1,564,300. »
Cartine e tubetti	1,362,500. »	243,500. »	1,606,000. »	»	868,000. »	868,000. »	2,474,000. »	218,572. »	1,387,428. »	868,000. »	2,255,428. »
Totale	51,972,500. »	6,633,500. »	58,606,000. »	10,000,000. »	28,556,000. »	38,556,000. »	97,162,000. »	16,075,000. »	52,531,000. »	28,556,000. »	81,087,000. »

THE HISTORY OF THE UNITED STATES OF AMERICA
BY JAMES MADISON

OF
THE
CONSTITUTION

DE

PARTE II

RENDICONTO PATRIMONIALE
DELL'AMMINISTRAZIONE AUTONOMA DEI MONOPOLI DI STATO
per l'esercizio finanziario 1941-42

EF

NOTA PRELIMINARE

AL

Rendiconto patrimoniale per l'esercizio finanziario 1941-42 dell'Amministrazione
autonoma dei monopoli di Stato

(Istituita col Regio decreto-legge 8 dicembre 1927-VI, n. 2258)

INTRODUZIONE

Il rendiconto patrimoniale dell'Amministrazione autonoma dei monopoli di Stato è suddiviso nelle seguenti tre sezioni:

SEZIONE I. — *Conti generali del patrimonio.* — Questi conti generali preceduti da un conto sintetico che li riassume, sono distinti con le lettere A, B, C, D, E e G.

Conto generale A. — Attività e passività finanziarie.

Conto generale B. — Crediti vari e partite in corso di sistemazione.

Conto generale C. — Materiali vari nei magazzini, ecc.

Conto generale D. — Beni immobili, mobili, ecc.

Conto generale E. — Biblioteche, libri, manoscritti, ecc.

Conto generale G. — Fondi di riserva.

SEZIONE II. — *Dimostrazione dei punti di concordanza fra il conto del bilancio e quello del patrimonio.* — Riassume i movimenti patrimoniali derivanti dagli accertamenti del bilancio e determina l'ammontare dell'entrata netta e quello della spesa netta corrispondenti al beneficio ed alla perdita apportati dalla gestione del bilancio al patrimonio finanziario.

SEZIONE III. — *Conto generale delle rendite e delle spese.* — È questo il conto economico del rendiconto dal quale risultano le rendite e le spese dovute tanto alla gestione del bilancio quanto alla gestione del patrimonio.

§ 1.

SEZIONE I. — RISULTATO DEI CONTI DEL PATRIMONIO.

Dalla nota posta in calce al riassunto dei *Conti generali* della Sezione I, si rileva che la gestione patrimoniale dell'esercizio ha dato un miglioramento effettivo di L. 303,889,531.49.

Infatti, mentre le attività al 1° luglio 1941 ammontavano a L. 2,539,699,827.26
e le passività (non compresi i fondi di riserva di L. 58,606,000 —) a » 399,159,825.72

con una eccedenza attiva di L. 2,140,540,001.54

al 30 giugno 1942 la situazione patrimoniale è risultata la seguente:

attività L. 3,132,415,621.55
passività (non compresi i fondi riserva di L. 81,087,000 —) » 687,986,088.52
con una eccedenza attiva di » 2,444,429,533.03

che contrapposta a quella accertata al 1° luglio 1941, presenta l'indicato effettivo
miglioramento di L. 303,889,531.49

RENDICONTO GENERALE
PER L'ESERCIZIO FINANZIARIO
1941-42.

AMMINISTRAZIONE AUTONOMA
MONOPOLI DI STATO.

costituito:

dal miglioramento patrimoniale riportato nel riassunto dei conti generali della sezione I, in	L.	281.408.531.49
dall'incremento, nei «fondi di riserva» accantonati, in	»	22.481.000 —

Tale risultato, deriva dalle seguenti variazioni verificatesi nelle partite attive appresso indicate:

I) — nei crediti vari — partite in corso di sistemazione:

Aumenti:

Anticipazioni ai concessionari di coltivazioni di tabacchi	L.	76.317.333.30	
Anticipazioni per acquisti fatti all'estero	»	22.626.781.99	
Fondi di riserva per le spese impreviste	»	22.481.000 —	
Fondi per la compera di tabacchi	»	40.629.848.60	
Fondi per l'impianto e l'attrezzamento di stabilimenti di produzione e di lavorazione del sale	»	3.000.000 —	
Fondi per la difesa antiaerea	»	1.505.288.36	
Fondi per acquisto di edifici ad uso di manifatture	»	20.466.985 —	
			+ L. 187.027.237.25

II) — nei materiali vari nei magazzini, impianti, attrezzi ed utensili:

Aumenti

Beni mobili	L.	33.336.433.47	
Tabacchi in magazzino	»	75.365.985.02	
Sali in magazzino	»	10.104.240.62	
Cartine e tubetti per sigarette in magazzino	»	218.572 —	
			+ L. 119.025.231.11

Diminuzioni:

Chinino in magazzino		— » 7.910.657.65	
			+ » 111.114.573.46

III) — nei beni immobili, mobili ecc.:

Aumenti:

Beni immobili	L.	5.653.453.63	
Mobili e masserizie per il servizio generale	»	84.010.85	
			+ » 5.737.464.48

IV) — nelle biblioteche, libri e manoscritti:

Aumenti:

Biblioteche, libri e manoscritti		+ » 10.256.30	
Miglioramento effettivo patrimoniale		+ L. 303.889.531.49	

costituito:

dal miglioramento patrimoniale riportato nel riassunto dei conti generali della sezione I, in	L.	281.408.531.49
dall'incremento nei «fondi di riserva» accantonati, in	»	22.481.000 —

§ 2.

SEZIONE II. — CONCORDANZA DEL CONTO DEL BILANCIO
CON QUELLO DEL PATRIMONIO.

Dal prospetto riassuntivo della Sezione II di questo rendiconto si rileva che concorsero a formare entrate accertate col bilancio:

le diminuzioni di attività patrimoniali, per vendite in	L. 1,307,897,677.13
e che le spese di bilancio determinarono aumenti di attività patrimoniali per nuovi acquisti in	» 1,623,526.746.20

In conseguenza di che la consistenza patrimoniale si trova aumentata di L. 315,629,069.07

che rappresentano il beneficio netto recato al patrimonio dall'esercizio del bilancio.

Infatti dal citato prospetto si rileva che le entrate accertate col bilancio, dedotti i movimenti patrimoniali, ammontano a	L. 677,422,421.49
mentre le spese accertate, depurate dei movimenti patrimoniali, ascendono a	» 361,793,352.42

con la cennata differenza in aumento di L. 315,629,069.07

§ 3.

SEZIONE III. — ELEMENTI COSTITUENTI IL RISULTATO ECONOMICO
DELL'ESERCIZIO.

I fatti di gestione modificativi, cioè: rendite, spese, sopravvenienze, rettificazioni, cessazioni, consumi, ecc., si rilevano dalla Sezione III, ma per maggiore chiarezza si riassumono brevemente le risultanze della sezione stessa:

1°) *Gestione del bilancio di competenza:*

Le entrate di bilancio di competenza, depurate da tutti i movimenti patrimoniali (vedasi la Sezione II), hanno dato una rendita netta di	L. 677,422,421.49
mentre le spese pure depurate dai movimenti patrimoniali (vedasi Sezione II) sono state di	» 361,793,352.42
con una differenza attiva come sopra di	L. 315,629,069.07

2°) *Gestione del patrimonio non finanziario:*

In questa gestione si ebbero (vedasi Sezione III):

aumenti di attività per	L. 7,967,818.53
diminuzioni di attività per	» 19,707,356.11
con una differenza passiva di	» 11,739,537.58

Dai risultati di cui sopra emerge l'effettivo miglioramento patrimoniale verificatosi nell'esercizio 1941-42 di L. 303,889,531.49

che risulta costituito:

a) dal miglioramento patrimoniale riportato nel «riassunto dei conti generali» della sezione I, in	L. 281,408,531.49
b) dalla differenza tra l'aumento delle attività per prelevamenti nei «fondi di riserva» in	L. 16,075,000 —
e l'aumento delle passività per nuova iscrizione dei medesimi in » 38,556,000 —	» 22,481,000 —

DMA

mare

77.13

46.20

69.07

21.49

52.42

69.07

zioni,

nente

21.49

52.42

69.07

537.58

531.49

531.49

000 —

SEZIONE PRIMA

CONTI GENERALI

ERI

Riassunto dei conti generali del patrimonio per l'esercizio

Parte I. — ATTIVITÀ

CLASSIFICAZIONE DELLE ATTIVITÀ	Riferimento ai conti	Situazione e movimento giusta i registri di consistenza			
		Consistenza al 1° luglio 1941	Variazioni avvenute durante l'esercizio 1941-42		Consistenza al 30 giugno 1942
			in aumento	in diminuzione	
Attività finanziarie	A	399,159,825. 72	2,012,345,884. 76	1,723,519,621. 96	687,986,088. 53
Attività patrimoniali:					
Crediti vari e partite in corso di sistemazione	B	322,737,239. 92	470,411,820. 28	283,384,583. 03	509,764,477. 17
Materiali vari dei monopoli, ecc.	C	1,394,988,895. 14	1,521,761,575. 62	1,410,647,002. 16	1,506,103,468. 60
Beni immobili, mobili, ecc.	D	422,763,329. 88	8,526,593. 99	2,789,129. 51	428,500,794. 36
Biblioteche, libri e manoscritti.	E	50,536. 60	10,256. 30	»	60,792. 90
		2,539,699,827. 26	4,013,056,130. 95	3,420,340,336. 66	3,132,415,621. 55
Aumento nella consistenza delle attività			592,715,794. 29		
		2,539,699,827. 26	592,715,794. 29		3,132,415,621. 55

CLASS

Passività finanziaria

Residui pass

Fondi di riserva

Aumento nella co

Eccedenza delle a

al 1° luglio

al 30 giugno

Miglioramento pa

(*) L'effettivo mig
dicato e per

del patrimonio per l'esercizio finanziario 1941-42.

Parte II. — PASSIVITÀ.

di consistenza	Consistenza al 30 giugno 1942	CLASSIFICAZIONE DELLE PASSIVITÀ	Riferimento ai conti	Situazione e movimento giusta i registri di consistenza			
				Consistenza al 1° luglio 1941	Variazioni avvenute durante l'esercizio 1941-42		Consistenza al 30 giugno 1942
					in aumento	in diminuzione	
21.96	687,986,088.52	Passività finanziarie:					
		Residui passivi	A	399,159,825.72	641,692,222.05	352,865,959.25	687,986,088.52
		Fondi di riserva per le spese impreviste	G	58,606,000. »	38,556,000. »	16,075,000. »	81,087,000. »
83.03	509,764,477.15						
02.16	1,506,103,468.60			457,765,825.72	680,248,222.05	368,940,959.25	769,073,088.52
29.51	428,500,794.36						
	60,792.90	Aumento nella consistenza delle passività				311,307,262.80	
		Eccedenza delle attività:					
		al 1° luglio 1941		2,081,934,001.54			
		al 30 giugno 1942					2,363,342,533.03
		Miglioramento patrimoniale				(a) 281,408,531.49	
	3,132,415,621.55			2,539,699,827.26	592,715,794.29		3,132,415,621.55

(a) L'effettivo miglioramento patrimoniale risulta di lire 303,889,531.49 ed è costituito: per lire 281,408,531.49 dal miglioramento sopraindicato e per lire 22,481,000 dall'incremento dei fondi di riserva.

CONTI GENERALI	AUMENTI									per accertamenti di bilancio (Spesa)	
	per accertamenti di bilancio (Entrata)	PER COMPENSAZIONI E TRASFORMAZIONI			EFFETTIVI				TOTALE AUMENTI		
		derivanti da spese di competenza per i conti generali B, C, D ed E			verificatesi negli elementi del patrimonio	derivanti da spese imputate ai residui	per prodotti di industrie	per rettificazioni e più esatti accertamenti			per sopravve- nienze attive varie
		del	del								
		Titolo I	Titolo II	(punti di concordanza col bilancio)							
1	2	3	4	5	6	7	8	9	10	11	
A	1,985,320,098, 62	»	»	27,025,786, 14	»	»	»	»	2,012,345, 884, 76	1,343,627,876, 57	
B	»	402,055,219, 53	68,356,600, 75	»	»	»	»	»	470,411,830, 28	»	
C	»	1,146,616,738, 94	2,014,000 »	365,426,854, 04	»	116,093, 72	4,072,948, 42	3,514,940, 50	1,521,761,550, 63	»	
D	»	3,574,531, 43	899,399, 25	3,788,827, 42	»	»	263,835, 89	»	8,526,504, 99	»	
E	»	10,256, 30	»	»	»	»	»	»	10,256, 30	»	
Totale conti B, C, D ed E	»	1,552,256,746, 20	71,270,000 »	369,215,681, 46	»	116,093, 72	4,336,784, 31	3,514,940, 50	2,000,710,246, 11	»	
		1,552,256,746, 20	71,270,000 »		»	116,093, 72	4,336,784, 31	3,514,940, 50			
Totale complessivo	1,985,320,098, 62	1,623,526,746, 20		396,241,467, 60		7,937,818, 53			4,013,666,330, 65	1,343,627,876, 57	

verificatesi nelle ATTIVITA classificate in corrispondenza ai conti generali.

DIMINUZIONI

9	10	11	PER COMPENSAZIONI E TRASFORMAZIONI		14	EFFETTIVE				19		
			che hanno dato luogo ad entrate di competenza per i conti generali B, C, D ed E			verificatesi negli elementi del patrimonio	che hanno dato luogo ad entrate imputate ai residui	per impiego di dotazioni	per rettificazioni e più esatti accertamenti		per cessazioni, perdite, condoni, ecc. di attività varie	TOTALE DIMINUZIONI
			del	del								
			Titolo I	Titolo II								
(punti di concordanza col bilancio)		(conto generale delle rendite e delle spese)										
12	13											
»	2,012,345,884,7	1,343,627,876,57	»	»	379,891,745,39	»	»	»	»	1,723,519,621,96		
»	470,411,830,3	»	»	16,075,000, »	267,309,581,03	»	»	»	»	283,384,583,03		
514,940,50	1,521,701,576,6	»	1,291,822,677,13	»	101,906,098,43	»	»	»	16,918,226,60	1,410,647,002,16		
»	8,526,500,84	»	»	»	»	»	»	»	2,789,129,51	2,789,129,51		
»	10,256,3	»	»	»	»	»	»	»	»	»		
514,940,50	2,000,710,245,1	»	1,291,822,677,13	16,075,000, »	369,215,681,46	»	»	»	19,707,356,11	1,696,820,714,70		
514,940,50	»	»	1,291,822,677,13	16,075,000, »	»	»	»	»	19,707,356,11	»		
4,013,056,190,95	1,343,627,876,57	»	1,307,897,677,13	»	749,107,426,85	»	»	»	19,707,356,11	3,420,340,336,66		

CONTO GENERALE	AUMENTI									
	per accertamenti di bilancio (Spesa)	PER COMPENSAZIONI E TRASFORMAZIONI			EFFETTIVI				TOTALE	
		che hanno dato luogo ad entrate di competenza		verificatesi negli elementi del patrimonio	che hanno dato luogo ad entrate imputate ai residui	per differenze derivanti da emissioni di titoli	per rettificazioni e più esatti accertamenti	per sopravve- nienze passive varie		
		del Titolo I	del Titolo II							
		(punti di concordanza col bilancio)		(conto generale delle rendite e spese)						
1	2	3	4	5	6	7	8	9	10	
A	641,692,222, 05	»	»	»	»	»	»	»	»	641,692,222, 05
G	»	»	»	»	»	»	»	38,556,000, »	»	38,556,000, »
Totale	641,692,222, 05	»	»	»	»	»	»	38,556,000, »	»	680,248,222, 05

e variazioni nelle
PASSIVITÀ classificate in corrispondenza ai conti generali.

DIMINUZIONI

		PER COMPENSAZIONI E TRASFORMAZIONI		EFFETTIVE					
TOTALE		Derivanti da spese di competenza		verificatesi negli elementi del patrimonio	derivanti da spese imputate ai residui	per utili derivanti da estinzioni di passività	per rettificazione e più esatti accertamenti	per cessazioni abbuoni, ecc. di passività varie	TOTALE
del Titolo I	del Titolo II	(punti di concordanza col bilancio)							
9	10	11	12	13	14	15	16	17	18
>	641,692,222,66	>	>	352,865,959,25	>	>	>	>	352,865,959,25
8,556,000, >	38,556,000, >	>	>	>	>	>	>	16,075,000, >	16,075,000, >
8,556,000, >	680,248,222,66	>	>	352,865,959,25	>	>	>	16,075,000, >	368,940,959,25

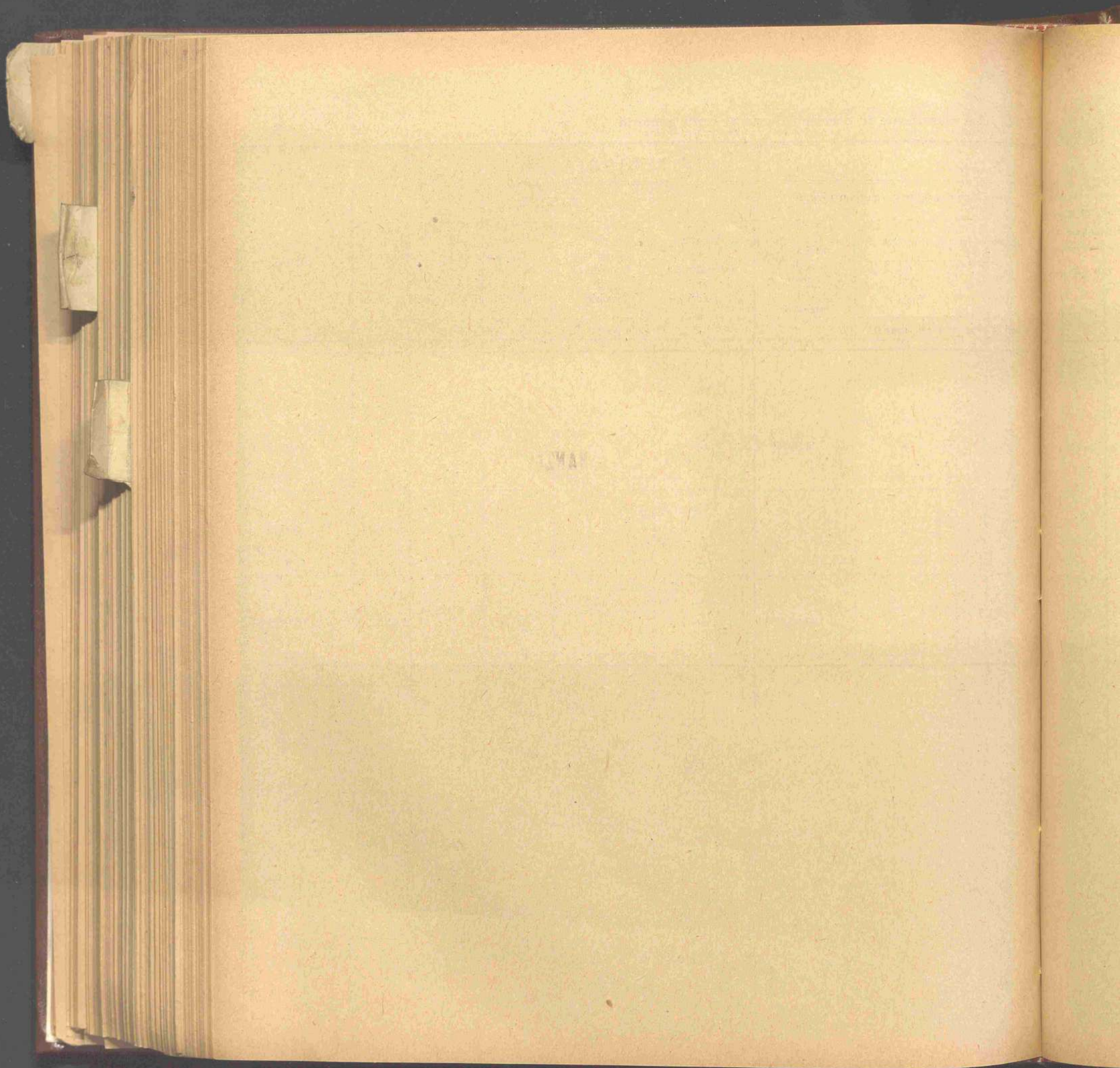



CONTO GENERALE A

ATTIVITÀ E PASSIVITÀ FINANZIARIE

ETI

RENDICONTO GENERALE
PER L'ESERCIZIO FINANZIARIO
1941-42.

CONTO GENERALE A
Attività e passi

Numero progressivo	ATTIVITÀ	Numero di riferimento ai conti	Situazione e movimento giusta i registri di consistenza			
			Consistenza al 1° luglio 1941	Variazioni avvenute durante l'esercizio 1941-42		Consistenza al 30 giugno 1942
				in aumento	in diminuzione	
1	Residui attivi di bilancio:					
	per danaro presso gli agenti della riscossione.	3	15,145,235. 31	9,873,441. 93	10,208,110. 16	14,810,567. 08
	per somme da riscuotere	4	17,143,611. 38	8,230,848. 25	16,817,675. 98	8,556,783. 65
2	Conto di cassa.	6	366,870,979. 03	1,994,241,594. 58	1,696,493,835. 82	664,618,737. 73
			399,159,825. 72	2,012,345,884. 76	1,723,519,621. 96	687,986,088. 58
	Aumento nella consistenza delle attività finanziarie			288,826,262. 80		

Aumento

CONTTO GENERALE A
 Attività e passività finanziarie.

Consistenza		Numero di riferimento ai conti	Situazione e movimento giusta i registri di consistenza			
			Consistenza al 1° luglio 1941	Variazioni avvenute durante l'esercizio 1941-42		Consistenza al 30 giugno 1942
Consistenza al 30 giugno 1942				in aumento	in diminuzione	
PASSIVITÀ						
1	Residui passivi di bilancio	5	399.159,825 72	641,692,222 05	352,865,959 25	687,986,088 52
110. 16	14,810,567 08					
675. 98	8,556,783 63					
335. 82	664,618,737 79					
321. 96	687,986,088 52		399,159,825 72	641,692,222 05	352,865,959 25	687,986,088 52
Aumento nella consistenza delle passività finanziarie			288,826,262 80			

CONTO N. 1. — Entrate di bilancio per la competenza dell'esercizio 1941-42.

Entrate accertate nell'esercizio 1941-42 (i)	1,985,320,098.62	Entrate di competenza: riscosse e versate (conto n. 6) (f) . . L. 1,967,245,808.44 riscosse e non versate (conto n. 3) (g) . . » 9,873,441.93	1,977,089,250.37
		Entrate rimaste da riscuotere e passate al conto n. 4 (h)	8,230,848.25
	1,985,320,098.62		1,985,320,098.62

CONTO N. 2. — Spese di bilancio per la competenza dell'esercizio 1941-42.

Spese di competenza pagate nell'esercizio e passate al conto n. 6 (f)	1,343,627,876.57	Spese di competenza accertate nell'eser- cizio 1941-42 (h)	1,985,320,098.62
Spese rimaste da pagare e passate al conto n. 5 (g)	641,692,222.05		
	1,985,320,098.62		1,985,320,098.62

CONTO N. 3. — Residui attivi per danaro presso gli agenti di riscossione al 30 giugno 1942.

Danaro riscosso e non versato al 1° luglio 1941 (l parte) L.	15,145,235.31	Danaro versato in Tesoreria (conto n. 6) (m parte) L.	10,208,110.16
Danaro riscosso e non versato in conto competenza (conto n. 1) (g) »	9,873,441.93	Danaro da versare al 30 giugno 1942 (s) »	14,810,567.08
	25,018,677.24		25,018,677.24

N. B. — Le lettere minuscole fra parentesi si riferiscono alle colonne dei Riassunti dell'entrata e della spesa relativi al consuntivo finanziario dell'Amministrazione autonoma dei monopoli di Stato.

CONTO N. 4. — Residui attivi per somme da riscuotere al 30 giugno 1942.

Residui attivi al 1° luglio 1941 - Somme da riscuotere al 1° luglio 1941 (l parte)	47,143,611. 38	Residui riscossi e versati nell'esercizio (conto n. 6) (m parte)	16,817,675. 98
Entrate di competenza dell'esercizio 1941-1942 rimaste da riscuotere (conto numero 1) (h)	8,230,848. 25	Residui rimasti da riscuotere al 30 giugno 1942 (t)	8,556,783. 65
	25,374,459. 63		25,374,459. 63

CONTO N. 5. — Residui passivi per somme da pagare al 30 giugno 1942.

Residui pagati nell'esercizio 1941-42 e passati al conto n. 6 (l)	352,865,959. 25	Residui passivi al 1° luglio 1941 (k)	399,159,825. 72
Residui passivi al 30 giugno 1942 (q)	687,986,088. 52	Spese di competenza rimaste da pagare al 30 giugno 1942 come dal conto n. 2 (g)	641,632,222. 05
	1,040,852,047. 77		1,040,852,047. 77

CONTO N. 6. — Danaro — Conto di cassa.

Fondo di cassa al 1° luglio 1941	366,870,979.03	PAGAMENTI	
INCASSI		Spese di bilancio: (p)	
Entrate di bilancio (r):		In conto competenza	
In conto competenza (conto n. 1) (f) . . . L. 1,967,215,808.44		(conto n. 2) (f) . . L. 1,343,627,876. 57	
In conto residui: (m)		In conto residui (conto n. 5) (l) » 352,865,959. 25	
Agenti riscossione (conto n. 3) » 10,208,110.16			
Somme riscosse e versate (conto n. 4) » 16,817,675.98			
		Fondo di cassa al 30 giugno 1942	
1,994,241,594.58		664,618,737.79	
2,361,412,573.61		2,361,412,573.61	

N. B. — Le lettere minuscole fra parentesi si riferiscono alle colonne dei Riassunti dell'entrata e della spesa relativi al consuntivo finanziario dell'Amministrazione autonoma dei monopoli di Stato.

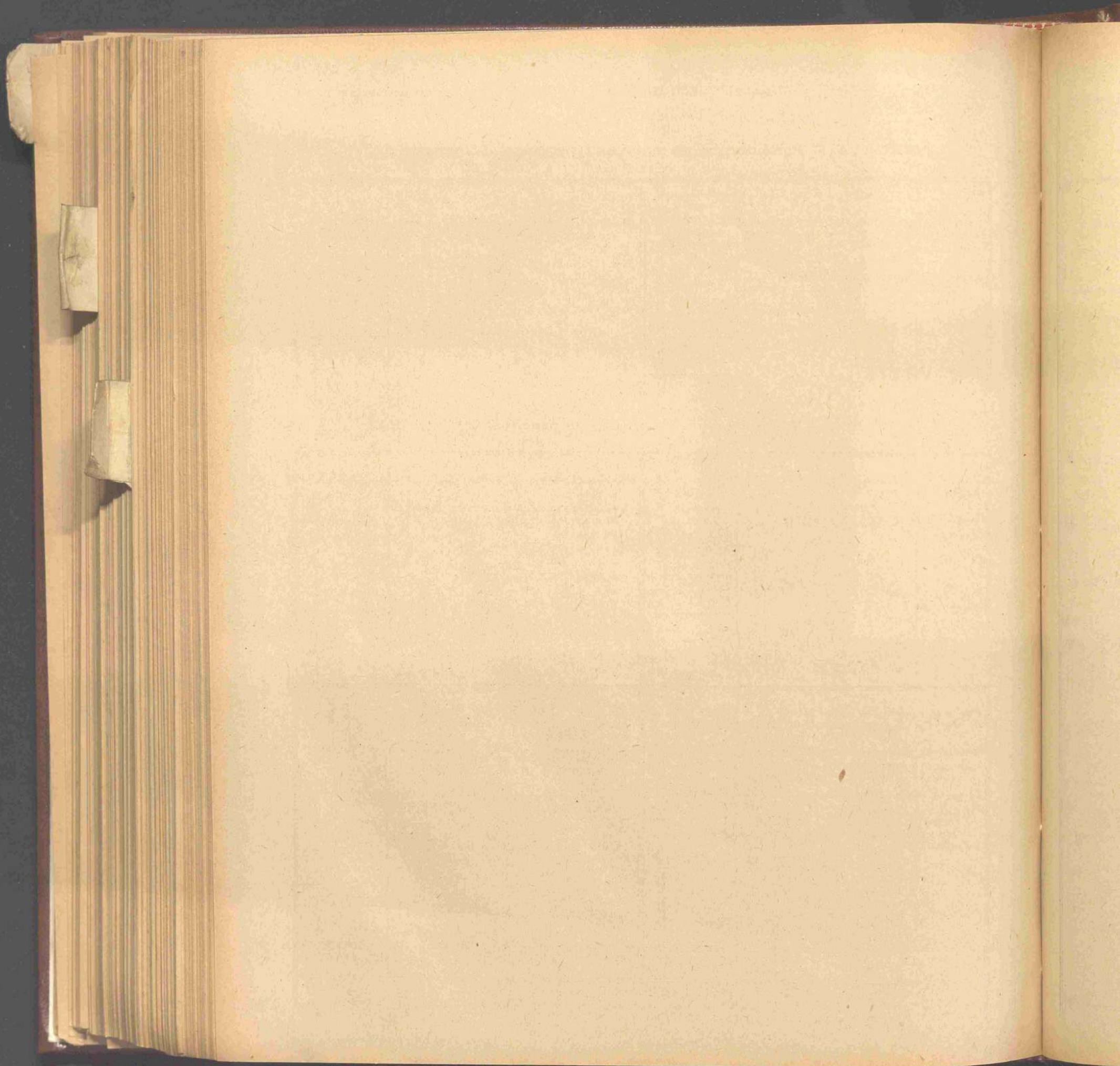

CONTO GENERALE B

CREDITI VARI

PARTITE IN CORSO DI SISTEMAZIONE

ENI