

ondo di Massa
Prospetto

del Corpo della R. Guardia di Finanza.

ENTRATA.

1941-42

		Conto dei residui degli esercizi precedenti					Versamenti (Competenza e residui)	Residui attivi al 30 giugno 1942		
		Al 1° luglio 1941	Riscossi		Rimasti da riscuotere	TOTALE = m + n + o		Aumenti o diminuzioni	Somme riscosse e non versate	Somme rimaste da riscuotere
		Colonne s e t del conto consuntivo 1940-41	Versati	Rimasti da versare						
		l = p ± q	m = r - f	n = s - g	o = t - h	p = r + s + t - l	q = p - l	r = f + m	s = g + n	t = h + o
10,808. »	4,192. »	»	»	»	»	»	»	8,734. »	»	2,074. »
046,233. »	1,453,707. »	»	»	»	»	»	»	2,040,233. »	»	6,000. »
45,079. 96	4,320. 04	»	»	»	»	»	»	45,079. 96	»	»
194,787. 45	»	»	»	»	»	»	»	194,787. 45	»	»
397,016. 34	»	»	»	»	»	»	»	3,697,016. 34	»	»
90,924. 52	»	»	»	»	»	»	»	90,924. 52	»	»
84,849. 27	1,462,879. 04	»	»	»	»	»	»	6,076,775. 27	»	8,074. »

capitolo 24 della spesa).
capitolo 25 della spesa).
capitolo 27

- (d) Compresse lire 1,797,016.34 iscritte con decreto ministeriale 30 giugno 1942-XX, n. 212557/4 (veggasi il corrispondente capitolo 28 della spesa).
(e) Compresse lire 54,924.92 iscritte con decreto ministeriale 30 giugno 1942-XX, n. 212557/5 (veggasi il corrispondente capitolo 29 della spesa).

EF1

Capitoli			Conto della competenza per l'esercizio 1941-42						Maggiori o minori entrate	Al 1° luglio 1941 Colonne s e t del conto consumato 1940-41 l = p ± q
Numero			Denominazione d	previste e = i ± k	Somme					
del 1940-41 a	del 1941-42 b	del 1942-43 c			accertate		rimaste da riscuotere h = t - o	TOTALE = f + g + h i = r + s + t - p		
					versate f = r - m	riscosse rimaste da versare g = s - n				
Rapporti fra le colonne										
RIASSUNTO PER TITOLI										
TITOLO I.										
ENTRATA ORDINARIA										
CATEGORIA I. — ENTRATE EFFETTIVE.										
Massa del Corpo:										
			<i>Redditi patrimoniali</i>	2,561,561. 65	2,149,070. »	»	409,491. 65	2,558,561. 65	— 3,000. »	1,141,035. »
			<i>Entrate diverse</i>	15,418,486. 38	6,960,727. »	»	11,698,486. 38	18,650,213. 38	+ 3,240,727. »	30,091,082. 85
			Totale della Categoria I.	17,980,048. 03	9,109,797. »	»	12,107,978. 03	21,217,775. 03	+ 3,237,727. »	21,170,117. 85
TITOLO II.										
ENTRATA STRAORDINARIA										
CATEGORIA II. — MOVIMENTO DI CAPITALI.										
			Massa del Corpo	76,804,491. 09	8,480,033. 87	»	20,778,513. 54	29,258,547. 41	— 47,545,946. 68	14,763,050. 82
Partite che si compensano nella spesa:										
			<i>Massa individuale</i>	22,718,227. 34	17,103,492. 61	»	5,614,734. 73	22,718,227. 34	»	8,383,863. 90
			<i>Premi di rafferma</i>	6,874,000. »	4,406,092. 42	»	208,918. 58	4,615,011. »	— 2,258,989. »	270,705. 15
			<i>Entrate diverse</i>	7,547,728. 31	6,076,775. 27	»	8,074. »	6,084,849. 27	— 1,462,879. 04	»
			<i>Capitolo aggiunto</i>	»	»	»	»	»	»	»
			Totale della Categoria II	113,944,449. 74	36,066,394. 17	»	26,610,240. 85	62,676,635. 02	— 51,267,814. 72	23,417,619. 87
			Totale generale	(a) 131,924,497. 77	45,176,191. 17	»	38,718,218. 88	83,894,410. 05	— 48,060,087. 72	44,587,737. 72

(a) Somma autorizzata con lo stato di previsione approvato con la legge 1941-XIX, n. L. 52,829,055.74
 Variazioni successive per effetto di leggi e decreti speciali » 79,095,442.03
 L. 131,924,497.77

Visto e riconosciuto conforme alle scritture della Corte dei conti,
 giusta la deliberazione della Corte a sezioni riunite di pari data.
 Roma, addì 25 febbraio 1943 — Anno XXI.

IL PRESIDENTE
 GASPERINI.

do di Massa
Prospetto

del Corpo della R. Guardia di Finanza.

ENTRATA.

1941-42		Conto dei residui degli esercizi precedenti					Residui attivi al 30 giugno 1942			
TALE - -g+h	Maggiori o minori entrate	Al 1° luglio 1941 Colonne s e t del conto consuntivo 1940-41	Riscossi		Rimasti da riscuotere	TOTALE - = m + n + o	Aumenti o diminuzioni	Versamenti (Competenza e residui)	Somme riscosse e non versate	Somme rimaste da riscuotere
	i s+t-p		k = i-e	Versati						
58,561.65	- 3,000. >	1,141,035. >	1,076,035. >	>	65,000. >	1,141,035. >	>	3,225,105. >	>	474,491.65
59,213.38	+ 3,240,727. >	20,029,082.85	20,029,082.85	>	>	20,029,082.85	>	26,989,800.85	>	11,608,485.38
17,775.03	+ 3,237,727. >	21,170,117.85	21,105,117.85	>	65,000. >	21,170,117.85	>	30,214,914.85	>	12,172,973.03
58,547.41	- 47,545,996.68	14,763,050.82	14,763,050.82	>	>	14,763,050.82	>	23,243,084.69	>	20,778,513.54
18,227.34	>	8,383,863.90	>	>	8,383,863.90	8,383,863.90	>	17,103,492.61	>	13,998,598.63
15,011. >	+ 2,258,989. >	270,705.15	270,705.15	>	>	270,705.15	>	4,676,797.57	>	208,918.58
84,849.27	- 1,462,879.04	>	>	>	>	>	>	6,076,775.27	>	8,074. >
>	>	>	>	>	>	>	>	>	>	>
70,635.02	- 51,267,814.72	23,417,619.87	15,033,755.97	>	8,383,863.90	23,417,619.87	>	51,100,150.14	>	34,994,104.75
94,410.05	- 48,630,087.72	44,587,737.72	36,138,873.82	>	8,448,863.90	44,587,737.72	>	81,315,064.99	>	47,167,082.78

L. 52,829,055.74
» 79,095,442.03
L. 131,924,497.77

Roma, addì 22 gennaio 1943 - Anno XXI.

IL MINISTRO
THAON DI REVEL.

ETI

Capitoli				Conto della competenza per				
Numero			Denominazione	Rapporti fra le colonne	Somme			
del 1940-41	del 1941-42	del 1942-43			previste	accertate		TOTALE
						pagate	rimaste da pagare	Colonne f + g
a	b	c	e = h ± i	f = p - l	g = q - m	h = p + q - n		
TITOLO I. — SPESA ORDINARIA								
CATEGORIA I. — SPESE EFFETTIVE.								
MASSA DEL CORPO.								
<i>Spese d'amministrazione e diverse.</i>								
1	1	1	Concorso nella spesa per il personale addetto all'Ufficio amministrativo del Comando generale e per quello addetto ai lavori della Massa		68,700. »	»	68,700. »	68,700. »
2	2	2	Stipendi al personale del magazzino centrale del vestiario — Indennità al direttore del magazzino, al controllore, ecc., per la gestione dei magazzini vestiario; indennità di caroviveri agli inservienti del magazzino centrale del vestiario.	(a)	174,400. »	166,706. »	6,700. »	173,406. »
3	3	3	Spese di ufficio e diverse pel Consiglio d'amministrazione e pel magazzino centrale del vestiario; medaglie di presenza e indennità di missione ai componenti il Consiglio d'amministrazione e indennità di missione alla Commissione di collaudo.	(b)	96,000. »	89,522. 90	6,476. 90	95,999. 27
4	4	4	Somma corrispondente alla diminuzione delle rimanenze del magazzino degli effetti di vestiario		<i>per memoria</i>	»	»	»
5	5	5	Acquisto e riparazioni di mobili ed attrezzi; spese per carta, stampe, registri, legatura e materiale tipografico per la tipografia del Comando; acquisto di pubblicazioni educative per il personale di truppa	(c)	210,000. »	202,523. 90	7,013. 25	209,537. 15
6	6	6	Manutenzione dei locali dei magazzini del vestiario		5,000. »	»	5,000. »	5,000. »
7	7	7	Spese per la fornitura dei medicinali ai reparti del Corpo (<i>Spesa obbligatoria</i>)	(d)	400,000. »	360,000. »	»	360,000. »
			<i>Da riportarsi</i>		954,100. »	818,752. 80	93,889. 65	912,642. 42

(a) Compresse lire 46,100 prelevate dal *Fondo di riserva per le spese obbligatorie e d'ordine*, in quanto a lire 28,300 con decreto ministeriale del 24 ottobre 1941-XIX, n. 41091, e in quanto a lire 17,800 con decreto ministeriale 5 maggio 1942-XX, n. 23267.
 (b) Compresse lire 20,000 iscritte con legge 16 marzo 1942-XX, n. 243.

(c) Compresse lire
 (d) Compresse lire
 XX, n. 12469

Fondo di Massa
Prospetto

del Corpo della R. Guardia di Finanza.

SPESA.

Somme		Economie		Conto dei residui degli esercizi precedenti			Pagamenti		Residui		
accertate		o		Al 1° luglio 1941	Pagati	Rimasti	TOTALE	o eccedenze		passivi	
rimaste da pagare		maggiori spese		Colonna q del conto consuntivo 1940-41		da pagare	—	per assegnazioni speciali		al 30 giugno 1942	
g	h	i	k	l	m	n	o	p	q		
= q - m	= p + q - n	= h - e	= n ± o	= p - f	= q - g	= p + q - h	= n - k	= f + l	= g + m		
68,700. »	68,700. »	»	68,700. »	68,700. »	»	68,700. »	»	68,700. »	68,700. »		
4,706. »	6,700. »	173,406. »	994. »	12,050. »	12,050. »	»	12,050. »	»	178,756. »	6,700. »	
1,522. 90	6,476. 37	95,999. 27	0. 73	13,512. 48	6,272. 77	7,239. 71	13,512. 48	»	95,795. 67	13,716. 08	
»	»	»	»	»	»	»	»	»	»	»	
1,523. 90	7,013. 25	209,537. 15	462. 85	21,197. 15	10,796. 15	1. »	10,797. 15	10,400. »	213,320. 05	7,014. 25	
»	5,000. »	5,000. »	»	»	»	»	»	»	»	5,000. »	
»	»	360,000. »	40,000. »	»	»	»	»	»	360,000. »	»	
3,752. 80	93,889. 63	912,642. 42	41,457. 58	115,459. 63	97,818. 92	7,240. 71	105,059. 63	10,400. »	916,571. 72	101,130. 33	

on decreto ministeriale
n. 23267.

(c) Comprese lire 30,000 inserite con legge 4 maggio 1942-XX, n. 518.

(d) Comprese lire 100,000 prelevate dal Fondo di riserva per le spese obbligatorie e d'ordine con decreto ministeriale del 16 marzo 1942-XX, n. 12469.

ERI

Numero			Capitoli	Conto della competenza per			
del 1940-41	del 1941-42	del 1942-43		Denominazione	Somme		
			previste		accertate		
					pagate	rimaste da pagare	
a	b	c	d	e = h ± l	f = p - l	g = q - m	
				Rapporti fra le colonne			
			<i>Riporto . . .</i>	954,100. »	818,752. 80	93,889. 62	
8	8	8	Premi di operosità e di rendimento al personale addetto al servizio della Massa	(a) 166,000. »	145,550. 50	20,449. 50	912,642. 42
9	9	9	Restituzione di quote contravvenzionali e di altre somme indebitamente versate alla Massa (<i>Spesa d'ordine</i>)	5,000. »	1,070. 41	31. 30	166,000. »
10	10	10	Residui passivi eliminati ai sensi dell'articolo 36 del Regio decreto 18 novembre 1923-II, n. 2440, sulla contabilità generale dello Stato e reclamati dai creditori (<i>Spesa obbligatoria</i>)	<i>per memoria</i>	»	»	1,401. 61
11	11	11	Spese casuali	65,000. »	34,700. 95	75. »	»
12	12	12	Rimborso delle spese di cura ai militari del Corpo della Regia guardia di finanza, per infermità contratte in causa diretta del servizio quando tali spese non siano a carico dello Stato; indennità e compensi nei casi d'infortunio o di danni per cause di servizio; indennizzi agli ufficiali, sottufficiali e militari di truppa per deterioramento straordinario di effetti di divisa derivante dalla esecuzione di speciali servizi; spese funebri nei casi in cui queste sono a carico della Massa (<i>Spesa obbligatoria</i>)	(b) 760,000. »	733,488. 05	8,414. 50	34,775. 95
13	13	13	Interessi sui premi di rafferma versati dallo Stato alla Massa ed accreditati ai militari nei rispettivi conti correnti (<i>Spesa obbligatoria</i>).	250,000. »	»	208,918. 58	741,902. 55
13 bis	13 bis	14	Interessi sulle antipazioni effettuate dalla Banca d'Italia per fronteggiare le deficienze di cassa	(c) 1,040,000. »	928,722. 40	»	208,918. 58
14	14	15	Imposte e spese di manutenzione, relative all'edificio di proprietà della Massa destinato a sede del Comando generale del Corpo	(d) 107,000. »	107,000. »	»	928,722. 40
»	14 bis	32	Spesa per la costruzione di un padiglione nel cortile interno del palazzo di proprietà della Massa, adibito a sede del Comando generale, da servire ad uso della tipografia del Comando stesso	(e) 140,000. »	»	140,000. »	107,000. »
			<i>Da riportarsi . . .</i>	3,487,100. »	2,769,285. 11	471,778. 40	140,000. »
							3,241,063. 51

(a) Compresse lire 80,000 di cui: lire 70,000, con legge 12 gennaio 1941-XX, n. 1, lire 10,000 con legge

(b) Compresse lire 290,000 prelevate dal Fondo di riserva per le spese obbligatorie e d'ordine di cui lire 250,000 con decreto ministeriale 30 gennaio 1942-XX, n. 38600.

(c) Capitolo istituito

(d) Compresse lire

(e) Capitolo istituito

12 gennaio 1941

ondo di Massa
Prospetto del Corpo della R. Guardia di Finanza.

SPESA.

Somme accertate		Esercizio 1941-42		Conto dei residui degli esercizi precedenti				Pagamenti		Residui	
rimaste da pagare	g = q - m	TOTALE — Colonne 1 + g	Economie o maggiori spese	Al 1° luglio 1941 — Colonna q del conto consuntivo 1940-41	Pagati	Rimasti da pagare	TOTALE — Colonne 1 + m	Economie o eccedenze per assegnazioni speciali	complessivi (competenza e residui)	passivi al 30 giugno 1942	
h = p + q - n	i = h - e	k = n ± o	l = p - f	m = q - g	n = p + q - h	o = n - k	p = f + l	q = g + m			
752. 80	93,889. 62	912,642. 42	41,457. 58	115,459. 63	97,818. 92	7,240. 71	105,059. 63	10,400. »	916,571. 72	101,130. 33	
550. 50	20,449. 50	166,000. »	»	133,544. 75	132,523. 75	1,021. »	133,544. 75	»	278,074. 25	21,470. 50	
070. 41	31. 30	1,101. 61	3,898. 39	58. 85	23. 25	»	23. 25	35. 60	1,093. 66	31. 20	
»	»	»	»	»	»	»	»	»	»	»	
700. 95	75. »	34,775. 95	30,224. 05	21,885. »	1,885. »	»	1,885. »	20,000. »	36,585. 95	75. »	
488. 05	8,414. 50	741,902. 55	18,097. 45	190,604. 22	186,604. 22	472. »	187,076. 22	3,528. »	920,092. 27	8,886. 50	
»	208,918. 58	208,918. 58	41,081. 42	270,705. 15	270,705. 15	»	270,705. 15	»	270,705. 15	208,918. 58	
722. 40	»	928,722. 40	111,277. 60	236,202. »	235,259. 70	»	235,259. 70	942. 30	1,163,982. 10	»	
000. »	»	107,000. »	»	»	»	»	»	»	107,000. »	»	
»	140,000. »	140,000. »	»	»	»	»	»	»	»	140,000. »	
285. 11	471,778. 40	3,241,063. 51	246,036. 49	968,459. 60	924,819. 99	8,733. 71	933,553. 70	34,905. 90	3,694,105. 10	480,512. 11	

to ministeriale 30 gen.

(c) Capitolo istituito e somma inserita con legge 4 maggio 1942-XX, n. 518.

(d) Compresa lire 15,000 inserite con legge 4 maggio 1942-XX, n. 518.

(e) Capitolo istituito con legge 24 novembre 1941-XX, n. 1286. Inscritte lire 60,000 con la legge medesima e lire 80,000 con la legge 12 gennaio 1942-XX, n. 1.

EPI

Capitoli				Conti della competenza per		
Numero			Denominazione	Somme		
del 1940-41	del 1941-42	del 1942-43		previste	accertate	
					pagate	rimaste da pagare
a	b	c	d	e = h ± i	f = p - l	g = q - m
			Rapporti fra le colonne			
			<i>Riporto . . .</i>	3,487.100. >	2,769,285. 11	471,778. 40
14 bis	14 ter	16	Imposte e spese di manutenzione relative all'edificio di proprietà della Massa destinato a sede del Nucleo di polizia tributaria investigativa.	(a) 25,000. >	10,000. >	15,000. >
				3,512,100. >	2,779,285. 11	486,778. 40
			<i>Spese d'istituto.</i> (Erogazione degli utili netti patrimoniali)			
15	15	17	Somme da erogarsi in concessioni di cui alle lettere c) e seguenti dell'articolo 2 del Regio decreto-legge 22 novembre 1937-XVI, n. 2049, convertito nella legge 7 aprile 1938-XVI, n. 473 (<i>Spesa obbligatoria</i>).	2,500,000. >	2,157,466. 50	307,017. >
16	16	18	Somma da erogarsi in contributi a favore dei Consorzi provinciali antitubercolari per l'assistenza sanitaria antituberculare agli ex-militari del Corpo, nonchè a favore dei militari affetti da altre gravi malattie, richiedenti lunghe cure mediche, o gravi operazioni chirurgiche (lettere a) e b) dell'articolo 2 del Regio decreto-legge 22 novembre 1937 anno XVI, n. 2049, convertito nella legge 7 aprile 1938-XVI, n. 473 (<i>Spesa obbligatoria</i>)	112,500. >	29,324. >	5,966. >
				2,612,500. >	2,186,790. 50	312,983. >
			FONDI DI RISERVA.			
17	17	19	Fondo di riserva per le spese obbligatorie e d'ordine	(b) 1,886,961. 65	>	>
18	18	20	Fondo di riserva per le spese imprevidite	15,000. >	>	>
				1,901,961. 65	>	>

(a) Capitolo istituito e somma di lire 25,000 inscritta con decreto ministeriale del 20 agosto 1941-XIX, n. 4584.

(b) Somma stanziata + L. 963,061.65
 Aumenti autorizzati con decreti ministeriali 24 settembre 1941-XIX, n. 8217 e 16 marzo 1941-XX, n. 7618 + L. 2,750,000. —

Diminuzioni apportate con decreti-legge 24 novembre 1942-XX, n. 1286, 12 gennaio 1942-XIX, n. 1, 16 marzo 1942-XX, n. 243; 4 maggio 1942-XX, n. 518; 21 giugno 1942-XX, n. 682 e con decreti ministeriali 20 agosto 1941-XIX, n. 4584; 26 agosto 1941-XIX, n. 64238; 24 ottobre 1941-XIX, n. 4109; 30 gennaio 1942-XX, n. 3807; 16 marzo 1942-XX, n. 12469; 6 maggio 1942-XX, n. 23267 e 25 giugno 1942-XX, n. 38650 — > 1,826,100. —

+ L. 1,886,961.65

del Corpo della R. Guardia di Finanza.

SPESA.

esercizio 1941-42			Conto dei residui degli esercizi precedenti					Pagamenti	Residui		
Somme			Economie	Al 1° luglio 1941	Pagati	Rimasti	TOTALE	Economie	o eccedenze	complessivi	passivi
accertate			o	Colonna q		da	—	o eccedenze	(competenza	al 30 giugno	
rimaste da pagare			maggiori spese	del conto	pagare	per	—	per	e residui)	1942	
g				consuntivo		assegnazioni	Colonne l + m	speciali			
= q - m				1940-41							
h			i	k	l	m	n	o	p	q	
= p + q - n			= h - e	= n ± o	= p - f	= q - g	= p + q - h	= n - k	= f + l	= g + m	
285. 11	471,778. 40		3,241,063. 51 — 246,036. 49	968,459. 60	924,819. 99	8,733. 71	933,553. 70 — 34,905. 90	3,694,105. 10	480,512. 11		
000. >	15,000. >		25,000. > >	25,000. >	10,000. >	15,000. >	25,000. > >	20,000. >	30,000. >		
285. 11	486,778. 40		3,266,063. 51 — 246,036. 49	993,459. 60	934,819. 99	23,733. 71	958,553. 70 — 34,905. 90	3,714,105. 10	510,512. 11		
466. 50	307,017. >		2,464,483. 50 — 35,516. 50	204,558. 50	47,085. 50	24,085. >	71,170. 50 — 133,388. >	2,204,552. >	331,102. >		
324. >	5,966. >		35,290. > — 77,210. >	1. >	1. >	>	1. > >	29,325. >	5,966. >		
790. 50	312,983. >		2,499,773. 50 — 112,726. 50	204,559. 50	47,086. 50	24,085. >	71,171. 50 — 133,388. >	2,293,877. >	337,068. >		
	>		> — 1,886,961. 65	>	>	>	> >	>	>		
	>		> — 15,000. >	>	>	>	> >	>	>		
	>		> — 1,901,961. 65	>	>	>	> >	>	>		

L. 963,061.65
 + > 2,750,000.—
 + L. 3,713,061.65
 — > 1,826,100.—
 + L. 1,886,961.65

ENI

Capitoli				Conto della competenza per l'esercizio 1941-42.			TOTALE — Colonne f + g h = p + q - n	
Numero			Denominazione	previste	Somme			
del 1940-41 a	del 1941-42 b	del 1942-43 c			Rapporti fra le colonne e = h + i	accertate		
						pagate		rimaste da pagare
					f = p - l	g = q - m		
TITOLO II. — SPESA STRAORDINARIA								
CATEGORIA II. — MOVIMENTO DI CAPITALI.								
MASSA DEL CORPO.								
19	19	21	Somma corrispondente all'aumento delle rimanenze del magazzino degli effetti di vestiario	(a) 11,698,486.38	»	11,698,486.38	11,698,486.38	
20	20	22	Acquisto di effetti di vestiario e di equipaggiamento per i militari del Corpo; spese d'imballaggio e trasporti di effetti di proprietà della Massa (<i>Spesa obbligatoria</i>)	(b) 73,000,000. »	33,668,900. »	5,918,885.45	39,587,785.45	
20 bis	20 bis	33	Acquisto e adattamento di uno stabile in Roma da destinare a sede del Nucleo di Polizia Tributaria investigativa (c)	(c) per memoria	»	»	»	
21	21	23	Investimento dei capitali disponibili e delle quote degli utili di gestione non devolute a spese d'istituto (<i>Spesa obbligatoria</i>).	1,054,494.09	»	»	»	
				85,752,980.47	33,668.900. »	17,617,371.83	51,286,271.83	
PARTITE CHE SI COMPENSANO CON L'ENTRATA.								
<i>Massa individuale.</i>								
22	22	24	Pagamento di acconti di Massa; spese varie, compreso l'importo degli effetti di vestiario e di equipaggiamento somministrati; e saldi delle somme accreditate ai militari (<i>Spesa d'ordine</i>).	(d) 22,718,227.34	1,941,000. »	20,777,227.34	22,718,227.34	
<i>Premi di rafferma.</i>								
23	23	25	Pagamenti dei premi di rafferma e relativi interessi (<i>Spesa d'ordine</i>) . . .	6,874,000. »	»	4,615,011. »	4,615,011. »	

(a) Somma iscritta con decreto ministeriale 30 giugno 1942-XX, n. 212557/1 in relazione alla inserzione di uguale somma al capitolo n. 5 dell'entrata.

(b) Compresa lire 55,000,000 aumentate in quanto a lire 30,000,000 con decreto ministeriale 24 settembre 1941-XIX, n. 8217 e in quanto a lire 25,000,000, con decreto ministeriale 16 marzo 1942-XX, n. 7618.

(c) Capitolo istituito con decreto ministeriale 30 giugno 1942-XX, n. 212601.

(c) Compresa la somma, s

ando di Massa del Corpo della R. Guardia di Finanza.
 Prospetto II.

SPESA.

Somme accertate		Economie o maggiori spese		Conto dei residui degli esercizi precedenti			Pagamenti complessivi (competenza e residui)		Residui passivi al 30 giugno 1942
rimaste da pagare	TOTALE Colonne f + g	o	Al 1° luglio 1941 — Colonna q del conto consuntivo 1940-41	Pagati	Rimasti da pagare	TOTALE — Colonne l + m	Economie o eccedenze per assegnazioni speciali	complessivi (competenza e residui)	passivi al 30 giugno 1942
g = q - m	h = p + q - n	i = h - e	k = n ± o	l = p - f	m = q - g	n = p + q - h	o = n - k	p = f + l	q = g . m
11,698,486.38	11,698,486.38	»	19,829,082.85	19,829,082.85	»	19,829,082.85	»	19,829,082.85	11,698,486.38
5,918,885.43	39,587,785.45	— 33,412,214.55	3,621,861.95	3,356,298.82	108,271.85	3,464,570.67	— 157,291.28	37,025,198.82	6,027,157.30
»	»	»	188,248.30	90. »	188,158.30	188,248.30	»	90. »	188,158.30
»	»	— 1,054,494.09	»	»	»	»	»	»	»
17,617,371.83	51,286,271.83	— 34,466,708.64	23,639,193.10	23,185,471.67	296,430.15	23,481,901.82	— 157,291.28	56,854,371.67	17,913,801.98
20,777,227.34	22,718,227.34	»	19,737,427.68	14,763,050.82	4,974,376.86	19,737,427.68	»	16,704,050.82	25,751,604.20
4,615,011. »	4,615,011. »	— 2,258,989. »	7,074,924.73	2,793,671.73	4,281,253. »	7,074,924.73	»	2,793,671.73	8,896,264. »

le somma al capitolo
 X, n. 8217 e in quanto

(c) Compresa lire 4,718,227.34 assegnate con decreto ministeriale 30 giugno 1942-XX, n. 212557/3 in relazione alla inserzione della somma stessa al capitolo n. 12 dell'entrata.

Numero			Capitoli	Conto della competenza per				
del 1940-41	del 1941-42	del 1942-43		Denominazione	previste	Somme		
						Rapporti fra le colonne	accertate	pagate
a	b	c	d	e = h ± i	f = p - l			
			<i>Spese diverse.</i>					
24	24	26	Pagamenti per conto di ufficiali e marescialli (<i>Spesa obbligatoria</i>)	(a)	15,000. »	10,808. »	»	10,808. »
25	25	27	Pagamenti al Ministero della guerra per assegni di corredo per gli incorporati nella Compagnia di correzione ed assegni per acquisto viveri per reparti del Corpo posti in località disagiate o montuose e per titoli vari (<i>Spesa obbligatoria</i>)	(b)	3,500,000. »	2,046,233. »	»	2,046,233. »
26	26	28	Restituzione di quote contravvenzionali e di premi su prodotti contravvenzionali versati temporaneamente alla Massa (<i>Spesa d'ordine</i>)		50,000. »	218. 90	44,861. 06	45,079. 96
27	27	29	Spesa a carico del fondo per la scoperta e repressione del contrabbando (<i>Spesa d'ordine</i>)	(c)	194,787. 45	»	194,787. 45	194,787. 45
28	28	30	Premi da corrispondere sulle somme versate al Fondo di massa, per quote del prodotto delle contravvenzioni accertate con l'intervento del personale della Regia guardia di finanza (Regio decreto 11 marzo 1923-I, n. 758) e restituzione di quote indebitamente versate al capitolo n. 18 dell'entrata (<i>Spesa d'ordine</i>)	(e)	3,697,016. 34	510,975. 30	3,186,041. 04	3,697,016. 34
29	29	31	Premi da corrispondere sulle somme versate al Fondo di massa, per quote del prodotto delle contravvenzioni accertate con l'intervento di impiegati e funzionari dell'Amministrazione finanziaria (Regio decreto 11 marzo 1923-I, n. 758) e restituzione di quote indebitamente versate al capitolo n. 19 dell'entrata (<i>Spesa d'ordine</i>)	(f)	90,924. 52	47. 10	90,877. 42	90,924. 52
					7,547,728. 31	2,568,282. 30	3,516,566. 97	6,084,849. 27

(a) Compresse lire 5,000 iscritte con decreto ministeriale 26 agosto 1941-XIX, n. 64238 (Veggasi il cap. 14 dell'entrata).

(b) Compresse lire 2,000,000 iscritte con decreto ministeriale 5 agosto 1941-XIX, n. 46181 (Veggasi il cap. 15 dell'entrata).

(c) Compresse lire 106,787.45 iscritte con decreto ministeriale 30 giugno 1942-XX, n. 212577/2 (Veggasi il cap. 16 dell'entrata).

(d) Somma preser

(e) Compresse lire

(f) Compresse lire

do di Massa
Prospetto

del Corpo della R. Guardia di Finanza.
II.

SPESA.

Somme accertate		Economie o maggiori spese		Conto dei residui degli esercizi precedenti				Pagamenti complessivi (competenza e residui)		Residui passivi al 30 giugno 1942
rimaste da pagare		o		Al 1° luglio 1941	Pagati	Rimasti da pagare	TOTALE	Economie o eccedenze per assegnazioni speciali	passivi al 30 giugno 1942	
g = q - m		i = h - e		Colonna q del conto consuntivo 1940-41	l = p - f	m = q - g	Colonne l + m	o = n - k	q = g + m	
h = p + q - n		= h - e		k = n ± o	= p - f	m = q - g	n = p + q - h	o = n - k	p = r + t	
08. »	»	10,808. »	4,192. »	2,136. 30	»	2,136. 30	2,136. 30	»	10,808. »	2,136. 30
33. »	»	2,046,233. »	1,453,767. »	»	»	»	»	»	2,046,233. »	»
18. 90	44,861. 06	45,079. 96	4,920. 04	1,364,301. 41	»	1,362,299. 83	1,362,299. 83	(d) 2,001. 58	218. 90	1,407,160. 89
	194,787. 45	194,787. 45	»	634,818. 63	118,050. »	516,768. 63	634,818. 63	»	118,050. »	714,556. 08
5. 30	3,186,041. 04	3,697,016. 34	»	2,343,428. 25	2,335,876. »	7,552. 25	2,343,428. 25	»	2,946,851. 30	3,193,593. 29
7. 10	90,877. 42	90,924. 52	»	405,218. 88	32,788. 75	372,430. 13	405,218. 88	»	32,835. 85	463,307. 55
2. 30	3,516,566. 97	6,084,849. 27	1,462,879. 04	4,749,903. 47	2,486,714. 75	2,261,187. 44	4,747,901. 89	2,001. 58	5,054,997. 05	5,777,754. 11

(d) Somma prescritta.

(e) Comprese lire 1,797,016.34 iscritte con decreto ministeriale 30 giugno 1942-XX, n. 212557/4 (Veggasi il cap. 18 dell'entrata).

(f) Comprese lire 54,924.92 iscritte con decreto ministeriale 30 giugno 1942-XX, n. 212557/5 (Veggasi il cap. 19 dell'entrata).

EPI

Capitoli				Conto della competenza per l'esercizio 1941-42				
Numero			Denominazione	Rapporti fra le colonne	Somme			TOTALE - Colonne f + g
del 1940-41 a	del 1941-42 b	del 1942-43 c			previste	accertate		
						pagate	rimaste da pagare	
				e = h ± i	f = p - l	g = q - m	h = p + q - n	
<i>Capitoli aggiunti allo stato di previsione della spesa per l'esercizio 1941-42 ai termini dell'ultimo comma dell'articolo 144 del Regolamento per l'amministrazione del patrimonio e per la contabilità generale dello Stato, approvato col Regio decreto 23 maggio 1924-II, n. 827.</i>								
CATEGORIA II. — MOVIMENTO DI CAPITALI.								
30	30	34	Anticipazione allo Stato della somma occorrente per l'ampliamento della caserma « Vittorio Emanuele III » della Regia guardia di finanza in Roma (articolo 7 del Regio decreto-legge 10 maggio 1938-XVI, n. 571) . .	»	»	»	»	
31	31	35	Adattamento di uno stabile in Roma da destinarsi a sede del Comando Generale del Corpo.	»	»	»	»	
				»	»	»	»	

ondo di Massa del Corpo della R. Guardia di Finanza.
Prospetto II.

SPESA.

Somme accertate		Economie o maggiori spese		Conto dei residui degli esercizi precedenti				Pagamenti complessivi (competenza e residui)	Residui passivi al 30 giugno 1942
rimaste da pagare	$h = p + q - n$			Al 1° luglio 1941 Colonna q del conto consuntivo 1940-41	Pagati	Rimasti da pagare	TOTALE Colonne l + m	Economie o eccedenze per assegnazioni speciali	
$g = q - m$	TOTALE Colonne f + g	$i = h - e$	$k = n \pm o$		$l = p - f$	$m = q - g$	$n = p + q - h$	$o = n - k$	$q = g + m$
»	»	»	»	3,100,000. »	»	3,100,000. »	3,100,000. »	»	3,100,000. »
»	»	»	»	24,045. 55	»	24,045. 55	24,045. 55	»	24,045. 55
»	»	»	»	3,124,045. 55	»	3,124,045. 55	3,124,045. 55	»	3,124,045. 55

Capitoli			Conto della competenza per			Rapporti fra le colonne	e = h ± i	f = p - l	g = q - m	n = p + q - n	
Numero			Denominazione	Somme							
del 1940-41 a	del 1941-42 b	del 1942-43 c		previste	accertate						
					pagate						rimaste da pagare
RIASSUNTO PER TITOLI											
TITOLO I. — SPESA ORDINARIA											
CATEGORIA I. — SPESE EFFETTIVE.											
Massa del Corpo:											
			<i>Spese d'amministrazione e diverse</i>	3,512,100. »	2,779,285. 11	486,778. 40				3,266,063. 51	
			<i>Spese d'istituto</i>	2,612,500. »	2,186,790. 50	312,983. »				2,499,773. 50	
			Fondi di riserva	1,901,961. 65	»	»				»	
			Totale della Categoria I.	8,026,561. 65	4,966,075. 61	799,761. 40				5,765,837. 01	
TITOLO II — SPESA STRAORDINARIA											
CATEGORIA II. — MOVIMENTO DI CAPITALI.											
			Massa del Corpo	85,752,980. 47	33,668,900. »	17,617,371. 83				51,286,271. 83	
Partite che si compensano con l'entrata:											
			<i>Massa individuale.</i>	22,718,227. 34	1,941,000. »	20,777,227. 34				22,718,227. 34	
			<i>Premi di rafferma</i>	6,874,000. »	»	4,615,011. »				4,615,011. »	
			<i>Spese diverse</i>	7,547,728. 31	2,568,282. 30	3,516,566. 97				6,084,849. 27	
			Capitoli aggiunti	»	»	»				»	
			Totale della Categoria II	122,892,936. 12	38,178,182. 30	46,526,177. 14				84,704,359. 44	
			Totale generale	130,919,497. 77 ^(a)	43,144,257. 91	47,325,938. 54				90,470,196. 45	

(a) Somma autorizzata con lo stato di previsione approvato con la legge 21 giugno 1941-XIX, n. 566 L. 52,829,055.74

Variazioni successive per effetto di leggi e decreti speciali » 78,090,442.03

L. 130,919,497.77

Visto e riconosciuto conforme alle scritture della Corte dei conti
giusta la deliberazione della Corte a sezioni riunite di pari data.

Roma, addì 25 febbraio 1943 - Anno XXI.

IL PRESIDENTE
GASPERINI.

ondo di Massa del Corpo della R. Guardia di Finanza.
Prospecto II.

SPESA.

Somme accertate		l'esercizio 1941-42		Conto dei residui degli esercizi precedenti				Pagamenti complessivi (competenza e residui)		Residui passivi al 30 giugno 1942	
rimaste da pagare	g = q - m	TOTALE - Colonne f + g	Economie o maggiori spese	Al 1° luglio 1941 - Colonna q del conto consuntivo 1940-41	Pagati	Rimasti da pagare	TOTALE - Colonne l + m	Economie o eccedenze per assegnazioni speciali	p = f + l	q = g + m	
h = p + q - n	i = h - e	k = n ± o	l = p - f	m = q - g	n = p + q - h	o = n - k					
285. 11	486,778. 40	3,266,063. 51	246,036. 49	993,459. 60	934,819. 99	23,733. 71	958,553. 70	34,905. 90	3,714,105. 10	510,512. 11	
790. 50	312,983. »	2,499,773. 50	112,726. 50	204,559. 50	47,086. 50	24,085. »	71,171. 50	133,388. »	2,233,877. »	337,068. »	
»	»	»	1,901,961. 65	»	»	»	»	»	»	»	
075. 61	799,761. 40	5,765,837. 01	2,260,724. 64	1,198,019. 10	981,906. 49	47,818. 71	1,029,725. 20	168,293. 90	5,947,982. 10	847,580. 11	
»	»	»	»	»	»	»	»	»	»	»	
3,900. »	17,617,371. 89	51,286,271. 83	34,466,708. 64	23,639,193. 10	23,185,471. 67	296,430. 15	23,481,901. 82	157,291. 23	56,854,371. 67	17,913,801. 98	
1,000. »	20,777,227. 53	22,718,227. 34	»	19,737,427. 68	14,763,050. 82	4,974,376. 86	19,737,427. 68	»	16,704,050. 82	25,751,604. 20	
»	4,615,011. »	4,615,011. »	2,258,989. »	7,074,924. 73	2,793,671. 73	4,281,253. »	7,074,924. 73	»	2,793,671. 73	8,896,264. »	
3,282. 30	3,516,566. 90	6,084,849. 27	1,462,879. 04	4,749,903. 47	2,486,714. 75	2,261,187. 14	4,747,901. 89	2,001. 58	5,054,997. 05	5,777,754. 11	
»	»	»	»	3,124,045. 55	»	3,124,045. 55	3,124,045. 55	»	»	3,124,045. 55	
3,182. 30	46,526,177. 14	84,704,359. 44	38,188,576. 68	58,325,494. 53	43,228,908. 97	14,937,292. 70	58,166,201. 67	159,292. 86	81,407,091. 27	61,463,469. 84	
3,257. 91	47,325,998. 54	90,470,196. 45	40,449,301. 32	59,523,513. 63	44,210,815. 46	14,985,111. 41	59,195,926. 87	327,586. 76	87,355,073. 37	62,311,049. 95	

L. 52,829,055.74
» 78,090,442.03
L. 130,919,497.77

Roma, addì 22 gennaio 1943 - Anno XXI

Il Ministro
THAON DI REVEL.

EPI

Conto di cassa e conto

corrente co

	RISCOSSIONI		effettuati
	effettuate	accreditate	
Credito verso il Tesoro + L. 57,265,007. 29	»	»	»
Vaglia del Tesoro emessi nel 1940-41 da commutare in quietanza della Tesoreria centrale + » »	»	»	»
Spese pagate nel 1940-41 e rimaste da rimborsare — » 53,515,919. 25	»	»	53,515,919. 25
Fondo di cassa . . . + L. 3,749,088. 04	»	»	»
MOVIMENTO DELL'ESERCIZIO.			
<i>Entrate (riscossioni):</i>			
Vaglia emessi dalle Sezioni di Regia Tesoreria provinciale dal 1° luglio 1941-XIX al 30 giugno 1942-XX	81,315,064. 99	»	»
Vaglia commutati in quietanze dalla Tesoreria centrale a credito del conto corrente	»	81,315,064. 99	»
Quietanze emesse dalla Tesoreria centrale per versamenti diretti al conto corrente	6,610,000. »	6,610,000. »	»
<i>Spese (pagamenti):</i>			
Pagamenti effettuati dalle Sezioni di Regia Tesoreria provinciale dal 1° luglio 1941 XIX al 30 giugno 1942-XX.	»	»	87,355,073. 99
Pagamenti rimborsati	»	»	»
Prelevamenti dal conto corrente per acquisto di titoli	»	»	»
RISULTANZE AL 30 GIUGNO 1942-XX.			
Credito verso il Tesoro + L. 60,388,633. 18	»	»	»
Spese rimaste da rimborsare. — » 56,069,553. 52	»	»	»
Fondo di cassa al 30 giugno 1942-XX + L. 4,319,079. 66	»	»	»
	87,925,064. 99	87,925,064. 99	140,870,992. 99

FONDO DI MASSA DEL CORPO
DELLA REGIA GUARDIA DI FINANZA.

PROSPETTO
—
—
Cassa e conto corrente col Tesoro.

II accreditate	PAGAMENTI		CONTO DI CASSA		CONTO CORRENTE col Tesoro	
	effettuati	accreditati				
»	»	»	»	»	57,265,007. 29	»
»	»	»	»	»	»	»
»	53,515,919. 25	»	»	»	»	»
»	»	»	3,749,088. 04	»	»	»
»	»	»	81,315,064. 99	»	»	»
81,315,064. 99	»	»	»	»	81,315,064. 99	»
6,610,000. »	»	»	6,610,000. »	»	6,610,000. »	»
»	87,355,073. 37	»	»	87,355,073. 37	»	»
»	»	84,801,439. 10	»	»	»	84,801,439. 10
»	»	»	»	»	»	»
»	»	»	»	»	»	60,388,633. 18
»	»	56,069,553. 52	»	»	»	»
»	»	»	»	4,319,079. 66	»	»
87,925,064. 99	140,870,992. 62	140,870,992. 62	91,674,153. 03	91,674,153. 03	145,190,072. 28	145,190,072. 28

EPI

Numero d'ordine	ATTIVITÀ	Al 1° luglio 1941	Variazioni avvenute		Al 30 giugno 1942
			Aumenti	Diminuzioni	
1	Residui attivi, escluse le partite che si compensano con la spesa	35,933,168. 67	32,886,491. 57	35,868,168. 67	32,951,491. 57
2	Residui attivi per somme da accreditare ai militari per assegni di primo corredo, ecc.	8,383,863. 90	5,614,734. 73	»	13,998,598. 63
3	Residui attivi per premi di rafferma da accreditare ai militari e relativi interessi	270.705. 15	208,918. 58	270.705. 15	208,918. 58
4	Residui attivi per crediti riguardanti anticipazioni per conto di ufficiali.	»	2,074. »	»	2,074. »
5	Residui attivi per crediti riguardanti anticipi per acquisto viveri	»	6,000. »	»	6,000. »
6	Credito in conto corrente verso il Tesoro	57,265,007. 29	87,925,064. 99	84,801,439. 10	60,388,638. 18
7	Valore di uno stabile adibito a sede del Comando Generale	5,443,595. 20	»	»	5,443,595. 20
7 bis	Valore di uno stabile adibito a sede di un Nucleo di polizia tributaria investigativa	1,830,000. »	»	»	1,830,000. »
8	Valore degli effetti di vestiario	39,189,809. 48	55,966,040. 27	44,267,553. 89	50,888,295. 86
9	Valore dei mobili	714,024. 52	34,314. 15	10,264. 07	738,074. 60
10	Buoni novennali	270,000. »	»	»	270,000. »
11	Valore nominale prestito nazionale 5%	42,811,400. »	»	»	42,811,400. »
12	Valore nominale prestito 5 % per « Casa Littorio »	10,000. »	»	»	10,000. »
13	Valore nominale di un assegno provvisorio	86. »	»	»	86. »
14	Credito verso lo Stato per anticipazioni e relativi interessi per la costruzione di una caserma della Regia guardia di finanza (legge 22 giugno 1913, n. 614)	2,268,332. 92	»	24,494. 09	2,243,838. 83
15	Anticipazione allo Stato per i lavori di ampliamento della caserma Vittorio Emanuele III della R. guardia di finanza in Roma (articolo 7 del Regio decreto-legge 10 maggio 1938-XVI, n. 571)	3,500,000. »	»	»	3,500,000. »
		197,889,993. 13	182,643,638. 29	165,242,624. 97	215,291,006. 45
			+ 17,401,013. 32		
		197,889,993. 13			215,291,006. 45

Numero d'ordine	
1	Residui p pensan
2	Residui p
3	Residui p
4	Residui p
5	Residui p mente
6	Residui p trabbat
7	Residui p alla ma accerta
8	Residui p versate venzion zionari
9	Debiti pe provinc
10	Contribu cappot
11	Residui p
12	Debito v
13	Fondo d
	Aumento Patrimoni

PROSPETTO

Situazione

IV
patrimoniale.FONDO DI MASSA DEL CORPO
DELLA REGIA GUARDIA DI FINANZA.

Al 30 giugno 1942	Numero d'ordine	PASSIVITÀ	Al 1° luglio 1941	Variazioni avvenute		Al 30 giugno 1942
				Aumenti	Diminuzioni	
32,951,491.57	1	Residui passivi di bilancio, escluse le partite che si compensano con l'entrata	27,961,257.75	18,417,133.23	24,492,963.34	21,885,427.64
13,998,598.63	2	Residui passivi per pagamento di acconti di massa, ecc.	19,737,427.68	20,777,227.34	14,763,050.82	25,751,604.20
208,918.58	3	Residui passivi per premi di rafferma e relativi interessi.	7,074,924.73	4,615,011. »	2,793,671.73	8,896,264. »
2,074. »	4	Residui per anticipazioni effettuate per conto di ufficiali.	2,136.30	»	»	2,136.30
6,000. »	5	Residui per depositi quote contravvenzionali temporaneamente versate alla massa	1,364,301.41	44,861.06	2,001.58	1,407,160.89
60,388,633.18	6	Residui sul fondo speciale per la repressione del contrabbando	634,818.63	194,787.45	118,050. »	711,556.08
5,443,595.29	7	Residui per premi da corrisondersi sulla somma versata alla massa per quote del prodotto delle contravvenzioni accertate con l'intervento della guardia di finanza.	2,343,428.25	3,186,041.04	2,335,876. »	3,193,593.29
1,830,000. »	8	Residui passivi per premi da corrisondersi sulle somme versate alla massa per quote del prodotto delle contravvenzioni accertate con l'intervento d'impiegati e funzionari dell'Amministrazione finanziaria	405,218.88	90,877.42	32,788.75	463,307.55
50,888,295.86	9	Debiti per somme pagate dalle Regie sezioni di tesoreria provinciali e da rimborsare.	53,515,919.25	87,355,073.37	84,801,439.10	56,069,553.52
738,074.60	10	Contributo dovuto allo Stato nella spesa per acquisto di cappotti e panno distribuiti ai militari del Corpo	2,752,876. »	»	»	2,752,876. »
270,000. »	11	Residui passivi non pagati nel biennio, eliminati dai conti.	550,892.73	»	1,676.34	549,216.39
42,811,400. »	12	Debito verso la Banca d'Italia per anticipazioni	25,890,000. »	6,610,000. »	»	32,500,000. »
10,000. »	13	Fondo di riserva per le oscillazioni di valore dei titoli.	3,971,719.73	»	»	3,971,719.73
86. »						
2,243,838.83						
3,500,000. »						
215,291,006.45			146,204,921.34	141,291,011.91	129,341,517.66	158,154,415.59
		Aumento nella consistenza della passività		+ 11,949,494.25		
		Patrimonio netto al 1° luglio 1941-XIX	51,685,071.79			
		Incremento patrimoniale		+ 5,451,519.07		57,136,590.86
		Patrimonio netto al 30 giugno 1942-XX				
215,291,006.45			197,889,993.13			215,291,006.45

EPI

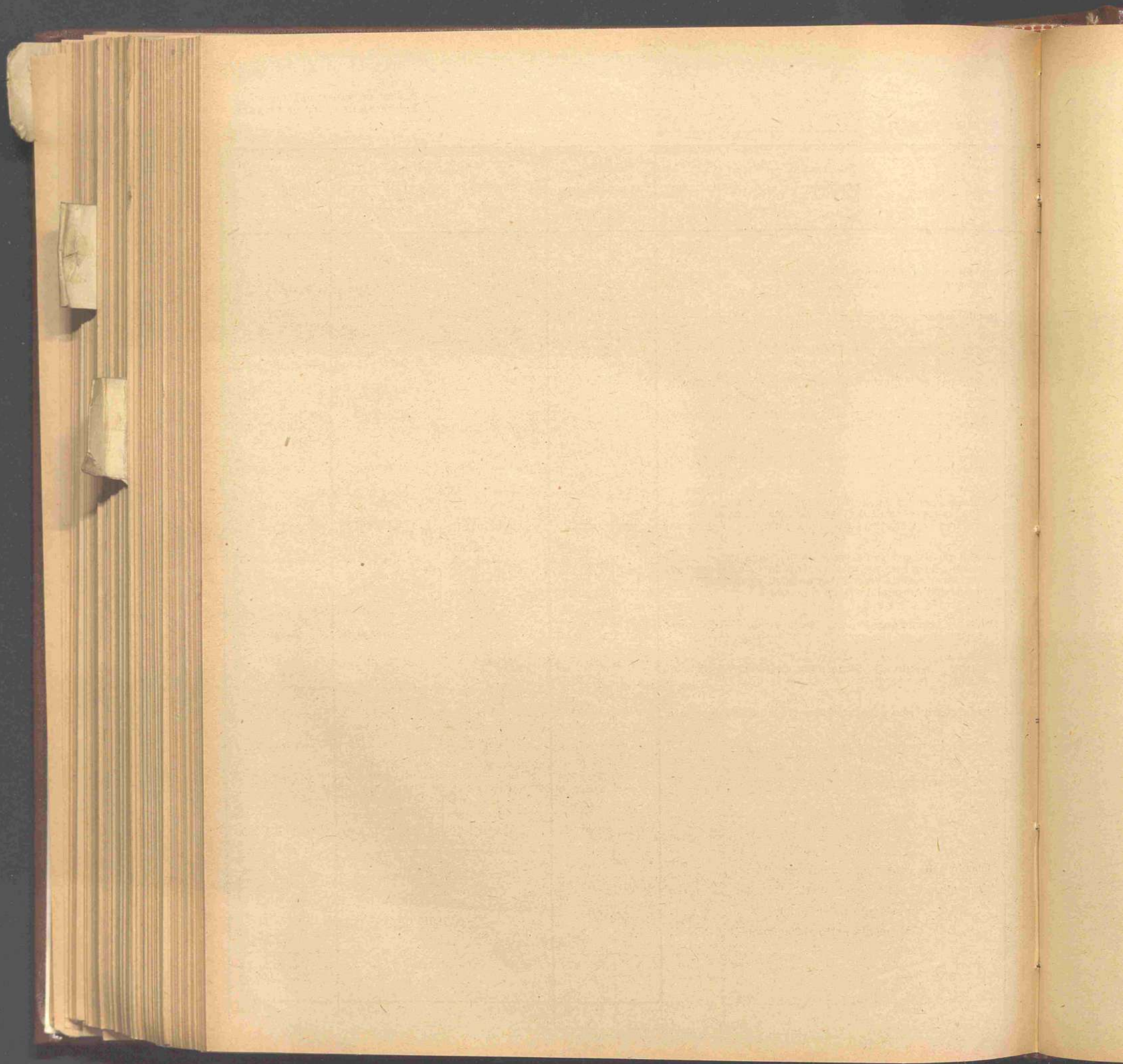

APPENDICE N. 3

al conto consuntivo del Ministero delle finanze
per l'esercizio finanziario 1941-42

(Art. 9 del Regio decreto-legge 5 agosto 1927-V, n. 1414, convertito nella legge 21 giugno 1928-VI, n. 1781)

CONTO CONSUNTIVO
DELLA CASSA AUTONOMA DI AMMORTAMENTO
DEL DEBITO PUBBLICO INTERNO DELLO STATO

per l'esercizio finanziario
dal 1° luglio 1941-XIX al 30 giugno 1942-XX

SITUAZIONE AL 30 GIUGNO 1942-XX IN DIPENDENZA DELLE OPERAZIONI
 EFFETTUATE NEL II SEMESTRE DELL'ESERCIZIO FINANZIARIO 1941-42.

ENTRATE.

1. — Saldo al 31 dicembre 1941-XX del conto corrente fruttifero della Cassa di Ammortamento del Debito Pubblico Interno, presso la Banca d'Italia.	L.	13,264,411.62
2. — Offerte di privati in contanti	»	32,020.90
3. — Interessi su titoli offerti	»	54.90
4. — Interessi semestrali sull'ammontare dei titoli ceduti alla Cassa dall'ex Consorzio Nazionale di Torino	»	3,643,224.75
5. — Apporto del Banco di Sicilia (Regio decreto-legge 5 dicembre 1928-VII, n. 2640, articolo 1, lettera B)	»	300,000 —
6. — Entrate diverse:		
a) Interessi prescritti su titoli di debito pubblico e titoli prescritti (1940-41)	»	751,605.55
b) Quote soprassoldo medaglie al valore e rinuncie varie	»	23,267.10
c) Re-iduo fondo costituito presso la Cassa Depositi e Prestiti per l'ammortamento del Consolidato 3.50 per cento	»	153,500 —
7. — Interessi 2.50 per cento liquidati sulle giacenze del conto corrente della Cassa di Ammortamento del Debito Pubblico presso la Banca d'Italia dal 1° gennaio al 30 giugno 1942-XX	»	205,615.90
TOTALE ENTRATE	L.	18,373,400.72

SPESE.

1. — Spese di funzionamento della Cassa Autonoma di Ammortamento del Debito Pubblico Interno dello Stato.	L.	6,000 —
TOTALE SPESE	L.	6,000 —

Saldo attivo al 30 giugno 1942-XX del conto corrente della Cassa Autonoma di Ammortamento del Debito Pubblico Interno dello Stato presso la Banca d'Italia

L. 18,367,400.72

L. 18,373,400.72

Il Presidente
della Cassa Autonoma di Ammortamento
AZZOLINI,

Il Direttore
della Cassa Autonoma di Ammortamento
ZOTTI.

SITUAZIONE AL 30 GIUGNO 1942-XX IN DIPENDENZA DELLE OPERAZIONI
EFFETTUATE DURANTE L'ESERCIZIO FINANZIARIO 1941-42.

ENTRATE.

1. — Saldo al 30 giugno 1941-XIX del conto corrente fruttifero della Cassa di Ammortamento del Debito Pubblico Interno dello Stato, presso la Banca d'Italia	L.	9,309,905.62
2. — Offerte di privati in contanti	»	101,227.90
3. — Interessi su titoli offerti	»	110.90
4. — Interessi annuali sull'ammontare dei titoli ceduti alla Cassa dall'ex Consorzio Nazionale di Torino	»	7,286,449.50
5. — Apporto del Banco di Sicilia (Regio decreto-legge 5 dicembre 1928-VII, n. 2640, articolo 1, lettera B)	»	300,000 —
6. — Entrate diverse:		
a) interessi prescritti su titoli di Debito Pubblico e titoli prescritti (esercizio 1940-41)	»	751,605.55
b) quote soprassoldo medaglie al V. M. e rinunce varie	»	114,591.05
c) residuo fondo costituito presso la Cassa Depositi e Prestiti per l'ammortamento del consolidato 3.50 per cento	»	153.500 —
7. — Interessi 2.50 per cento liquidati sulle giacenze di conto corrente della Cassa di Ammortamento del Debito Pubblico Interno presso la Banca d'Italia durante l'esercizio finanziario 1941-42	»	367,910.20
	TOTALE ENTRATE	L. 18,385,300.72

SPESE.

1. — Spese di funzionamento della Cassa Autonoma di Ammortamento del Debito Pubblico Interno dello Stato	L.	17,900 —
	TOTALE SPESE	L. 17,900 —
Saldo attivo al 30 giugno 1942-XX del conto corrente della Cassa di Ammortamento del Debito Pubblico Interno dello Stato presso la Banca d'Italia	»	18,367,400.72
	TOTALE	L. 18,385,300.72

Il Presidente
della Cassa Autonoma di Ammortamento
AZZOLINI.

Il Direttore
della Cassa Autonoma di Ammortamento
ZOTTI.

SITUAZIONE DELLA « CASSA AUTONOMA DI AMMORTAMENTO DEL DEBITO
PUBBLICO INTERNO DELLO STATO » DALL'INIZIO - 5 AGOSTO 1927-V A
TUTTO IL 30 GIUGNO 1942-XX.

ENTRATE.

1. — Avanzo di bilancio dell'esercizio 1926-27 versato al conto corrente infruttifero della Cassa di ammortamento presso la Tesoreria centrale del Regno	L.	435,737,765.51	
2. — Offerte di privati in contanti	»	1,545,677.93	
3. — Interessi su titoli acquistati e offerti	»	9,863,623.46	
4. — Interessi su titoli annullati e bruciati (corrisposti con assegnazioni di bilancio)	»	39,853,988.12	
5. — Apporto della Cassa Depositi e Drestiti (legge 27 giugno 1929-VII, n. 1126):			
a) apporto in contanti	L.	3,547,075.11	
b) interessi su titoli apportati	»	2,599,327.22	
			6,146,402.33
6. — Netto ricavo delle Obbligazioni triennali 5 per cento emesse dalla Cassa autonoma d'ammortamento (capitale nominale lire 79,800,000)	»	78,323,700 —	
7. — Apporto del Banco di Sicilia (Regio decreto-legge 5 dicembre 1928-VII, numero 2640, articolo 1, lettera B)	»	3,900,000 —	
8. — Interessi sui titoli ceduti alla Cassa dall'ex Consorzio Nazionale di Torino	»	87,437,394 —	
9. — Apporto finale in contanti dell'ex Consorzio Nazionale di Torino	»	19,560 —	
10. — Ammontare delle percentuali mensili sul maggior provento dei tabacchi destinato alla Cassa d'ammortamento (Regi decreti-legge 28 aprile 1930-VIII, nn. 423 e 424) da maggio a tutto novembre 1930-IX	»	221,965,204.44	
11. — Passaggio al conto corrente infruttifero della Cassa, presso la Tesoreria centrale del Regno, del saldo attivo del conto corrente dell'Ufficio di verifica e compensazioni (accordo dell'Aja 20 gennaio 1930-VIII)	»	43,431,397.50	
12. — Entrate diverse in dipendenza di:			
a) Reintegro spese di funzionamento della Cassa (contributo dal fondo operosità e diligenza). L.		10,000 —	
b) Riscatto polizze di assicurazione combattenti e civili (capitale differito lire 11,511,228)	»	4,567,223.06	
c) Conguaglio in lire di polizze civili liquidate con titoli	»	12,270 —	
d) Rimborso titoli estratti (Obbligazioni ferroviarie 3 per cento; Livornesi 3 per cento; Centrali Toscane 5 per cento e Venezia 3.50 per cento). Capitale nominale lire 1,214,300 acquistati, lire 16,500 apportati e lire 2,500 offerti. (Totale lire 1,233,300)	»	4,310,477.06	
e) Alienazione di titoli offerti non di Debito Pubblico	»	66,079.70	
f) Alienazione di Buoni del Tesoro novennali 5 per cento offerti (capitale nominale lire 2,500)	»	2,634.35	
Da riportarsi	L.	5,968,684.17	L. 928,224,713.29

RENDICONTO GENERALE
PER L'ESERCIZIO FINANZIARIO
1941-42.

CASSA AUTONOMA DI AMMORTAMENTO
DEL DEBITO PUBBLICO INTERNO
DELLO STATO.

	Riporto . . .	L.	5,968,684,17	L.	928,224,713.29
	g) Conguaglio spese per il riscatto di Obbligazioni ferroviarie 3 per cento circolanti all'estero. . .	»	1,145,961.65		
	h) Interessi prescritti su titoli di Debito Pubblico e titoli prescritti.	»	3,964,449.76		
	i) Quote soprassoldo medaglie al valore e rinunce varie	»	1,286,344.59		
	j) Ammortamento in conto capitale di certificati ferroviari 3.50 per cento per la conversione delle Obbligazioni ferroviarie 3 per cento di cui alla legge 27 novembre 1885, n. 3048	»	1,850,490.03		
	l) Residuo del fondo costituito presso la Cassa Depositi e Prestiti per l'ammortamento del Consolidato 3.50 per cento	»	3,753,000 —		
	m) Versamenti effettuati a norma dei Regi decreti-legge 5 agosto 1927-V, n. 1414 e 28 aprile 1930-VIII, n. 424:				
	<i>Articolo 5 lettera f):</i> Importo biglietti di Stato da lire 5, 10, 25 prescritti e del Banco di Napoli e Banco di Sicilia pure prescritti	»	110,274,150 —		
	<i>Articolo 5 lettera g), capoverso n. 1):</i> Quote ammortamento Capitali e interessi su mutui concessi alle Grandi Industrie della Venezia Giulia	»	120,481,718.80		
	<i>Articolo 5 lettera g), capoverso n. 2):</i> Recupero somme dovute da Governi esteri per materiali di guerra ceduti e altre cessioni diverse	»	230,941,744.09		
	n) Realizzo certificati provvisori del Prestito del Littorio 5 per cento non interamente liberati	»	2,821.95		
				»	479,669,335.04
13. —	Interessi liquidati sulle giacenze del conto corrente della Cassa Autonoma di Ammortamento presso la Banca d'Italia dall'inizio a tutto il 30 giugno 1942-XIX	»			11,873,014.40
				L.	<u>1,419,767,062.73</u>

SPESE.

1. —	Acquisto di titoli (capitale nominale lire 1,588,817,672.80) comprese lire 1,214,300 capitale nominale titoli estratti	L.	1,306,057,448.21		
2. —	Interessi di conguaglio su Buoni del Tesoro ordinari.	»	1,469,098.75		
3. —	Commissioni e spese per realizzo crediti.	»	1,419,366.90		
4. —	Interessi passivi sulle Obbligazioni triennali 5 per cento della Cassa di ammortamento scadute il 15 dicembre 1930-IX	»	11,970,000 —		
5. —	Rimborso del capitale delle Obbligazioni triennali 5 per cento della Cassa di ammortamento scadute il 15 dicembre 1930-IX	»	79,800,000 —		
6. —	Rimborso all'Istituto Poligrafico dello Stato delle spese occorse per l'allestimento dei diplomi di benemerenza per offerte	»	24,080.85		
7. —	Interessi passivi 3 per cento sul maggiore accreditato di lire 24,696,807.44 fatto per tabacchi alla Cassa d'ammortamento nell'esercizio 1930-31 nel suo conto corrente fruttifero presso la Banca d'Italia	»	391,804.85		
				L.	<u>1,401,131,799.56</u>
					<i>Da riportarsi</i>

RENDICONTO GENERALE
PER L'ESERCIZIO FINANZIARIO
1941-42.

CASSA AUTONOMA DI AMMORTAMENTO
DEL DEBITO PUBBLICO INTERNO
DELLO STATO.

	<i>Riporto</i>	L. 1,401,131,799.56
8. — Spese di funzionamento della Cassa autonoma d'ammortamento.	»	256,425.25
9. — Rimborso di accrediti fatti al conto corrente della Banca d'Italia, non di spettanza della Cassa di ammortamento del Debito Pubblico	»	11,437.20
	TOTALE SPESE	L. 1,401,399,662.01
Saldo attivo al 30 giugno 1942-XX, del conto corrente fruttifero della Cassa autonoma di ammortamento del Debito Pubblico interno dello Stato, presso la Banca d'Italia	»	18,367,400.72
	TOTALE	L. 1,419,767,062.73

Il Presidente
della Cassa Autonoma di Ammortamento
AZZOLINI.

Il Direttore
della Cassa Autonoma di Ammortamento
ZOTTI.

SITUAZIONE DEI « TITOLI » AL 30 GIUGNO 1942-XX.

Specie dei « Titoli »	Annullati e distrutti	Annullati da distruggere	In corso di annullamento	Totali generali
Consolidato 5 %	605,040,500 —	605,040,500 —
Littorio 5 %	1,016,599,100 —	1,016,599,100 —
Prestito nazionale 5 %	232,800 —	232,800 —
Prestito nazionale 4.50 %	22,300 —	22,300 —
Rendita 5 % (1935)	43,109,300 —	43,109,300 —
Redimibile 5 % (1936)	3,800 —	3,800 —
Rendita 3.50 % (1902)	8,040,400 —	8,040,400 —
Rendita 3.50 % (1906)	124,974,100 —	300 —	..	124,974,100 —
Prestito redimibile 3.50 % (1934)	23,783,800 —	700 —	500 —	23,785,000 —
Rendita 3 %	1,239,700 —	1,239,700 —
Debito 3 % (legge 26 marzo 1885, n. 3015)	12,470.19	93.66	..	12,563.85
Creditori legali napoletani 3 %	26,285.99	26,285.99
Comuni di Sicilia 5 %	26,584.40	26,584.40
Corpi morali di Sicilia 5 %	46,273.40	46,273.40
Debito redimibile 3 %	24,000 —	24,000 —
Debito redimibile 3.50 %	500 —	500 —
Debito redimibile 4.75 %	86,500 —	86,500 —
Obbligazioni Venezia 3.50 %	10,128,800 —	10,128,800 —
Obbligazioni ferroviarie 3 e 5 %	21,386,500 —	21,386,500 —
Certificati ferroviari 3.50 %	12,505,568.54	12,505,568.54
Buoni del Tesoro novennali 4 %	23,500 —	23,500 —
Buoni del Tesoro novennali 5 %	1,056,300 —	1,056,300 —
TOTALI	1,868,369,082.52	1,093.66	500 —	1,868,370,676.18

Il Presidente
della Cassa Autonoma di Ammortamento
AZZOLINI.

Il Direttore
della Cassa Autonoma di Ammortamento
ZOTTI.

OFFERTE ALLA «CASSA AUTONOMA DI AMMORTAMENTO
DEL DEBITO PUBBLICO INTERNO DELLO STATO».

SITUAZIONE AL 30 GIUGNO 1942-XX.

1. — Titoli (Capitale nominale)	L.	35,513,534.84
2. — Polizze di assicurazione di ex Combattenti e Civili (Capitale differito) . . . (a) »		51,341,535.20
3. — Soprassoldi per medaglie al valore, pensioni, assegni e rinunce varie (entrata annua)	»	136,434.45
4. — Contanti	(b) »	1,623,754.43

Il Presidente
della Cassa Autonoma di Ammortamento
AZZOLINI.

Il Direttore
della Cassa Autonoma di Ammortamento
ZOTTI.

CONSISTENZA PATRIMONIALE DELLA «CASSA AUTONOMA DI AMMORTAMENTO
DEL DEBITO PUBBLICO INTERNO DELLO STATO» AL 30 GIUGNO 1942-XX.

1. — Titoli vivi (certificati nominativi) in attesa dell'annullamento per «riduzione» nella consistenza delle diverse Categorie di Debito Pubblico. L.		500 —
2. — Polizze di assicurazione di ex combattenti e civili in attesa dell'annullamento da parte dell'Istituto Nazionale delle Assicurazioni (Capitale differito) . . »		133,598.30
3. — Rendite:		
a) per soprassoldi medaglie al valore, pensioni e rinunce varie (rendita annua)	»	136,434.45
b) per interessi su titoli che costituivano il patrimonio apportato alla Cassa dall'ex Consorzio Nazionale di Torino	»	7,286,449.50
c) per maggior provento sul reddito dei «Tabacchi»	»	(sospeso)
4. — Contanti:		
Saldo attivo del conto corrente della Cassa Autonoma di Ammortamento del Debito pubblico interno presso la Banca d'Italia	»	18,367,400.72
5. — Crediti:		
verso il bilancio
per fondi in via di accredito al conto corrente della Cassa	»	4,100 —
	TOTALE L.	25,928,482.97
6. — Titoli:		
Annullati e distrutti (capitale nominale)	L.	1,868,369,082.52
Annullati da distruggere (capitale nominale) »		1,093.66
	»	1,868,370,176.18
	TOTALE GENERALE L.	1,894,298,659.15

Il Presidente
della Cassa Autonoma di Ammortamento
AZZOLINI.

Il Direttore
della Cassa Autonoma di Ammortamento
ZOTTI.

(a) L'Istituto Nazionale delle Assicurazioni a tutto il 30 giugno 1942-XX, ha liquidato polizze, al valore attuale ed a scadenza, per un capitale differito di lire 51,207,936.90 versando al Conto corrente della «Cassa autonoma di ammortamento» lire 4,579,493.06 e consegnando alla Cassa, per il tramite della Cassa depositi e prestiti, lire 5,431,200 (Capitale nominale di titoli di Stato).

Del capitale differito di lire 51,207,936.90, polizze per un capitale di lire 29,253,500, sono state liquidate con la nuova procedura dettata dal Regio decreto-legge 19 dicembre 1936-XV, n. 2255.

A detta data 30 giugno 1942-XX, rimanevano da liquidare polizze per un capitale differito di lire 133,598.30.

(b) La cifra di lire 1,623,754.43 rappresenta: per lire 1,545,677.93 offerte di contanti veri e propri; per lire 66,079.70 realizzo di titoli offerti (non di debito pubblico); per lire 2,634.35 alienazione di lire 2,500 capitale nominale buoni del tesoro novennali 5 per cento offerti; per lire 2,440.50 controvalore di obbligazioni Venezia 3,50 per cento estratte; per lire 2,821.95 realizzo di certificati provvisori di sottoscrizione al Littorio, non liberati e per lire 4,100, infine, titoli offerti non ancora potuti liquidare ed incassare.

ENTO
D

4.84
5.20

4.45
4.43

ento

0 —

8.30

4.45

9.50
(so)

0.72

0 —

32.97

76.18

59.15

mento

ce, al
rente
amite

te li-

to di

opri;
i lire
alore
ri di
ati li-

ERI

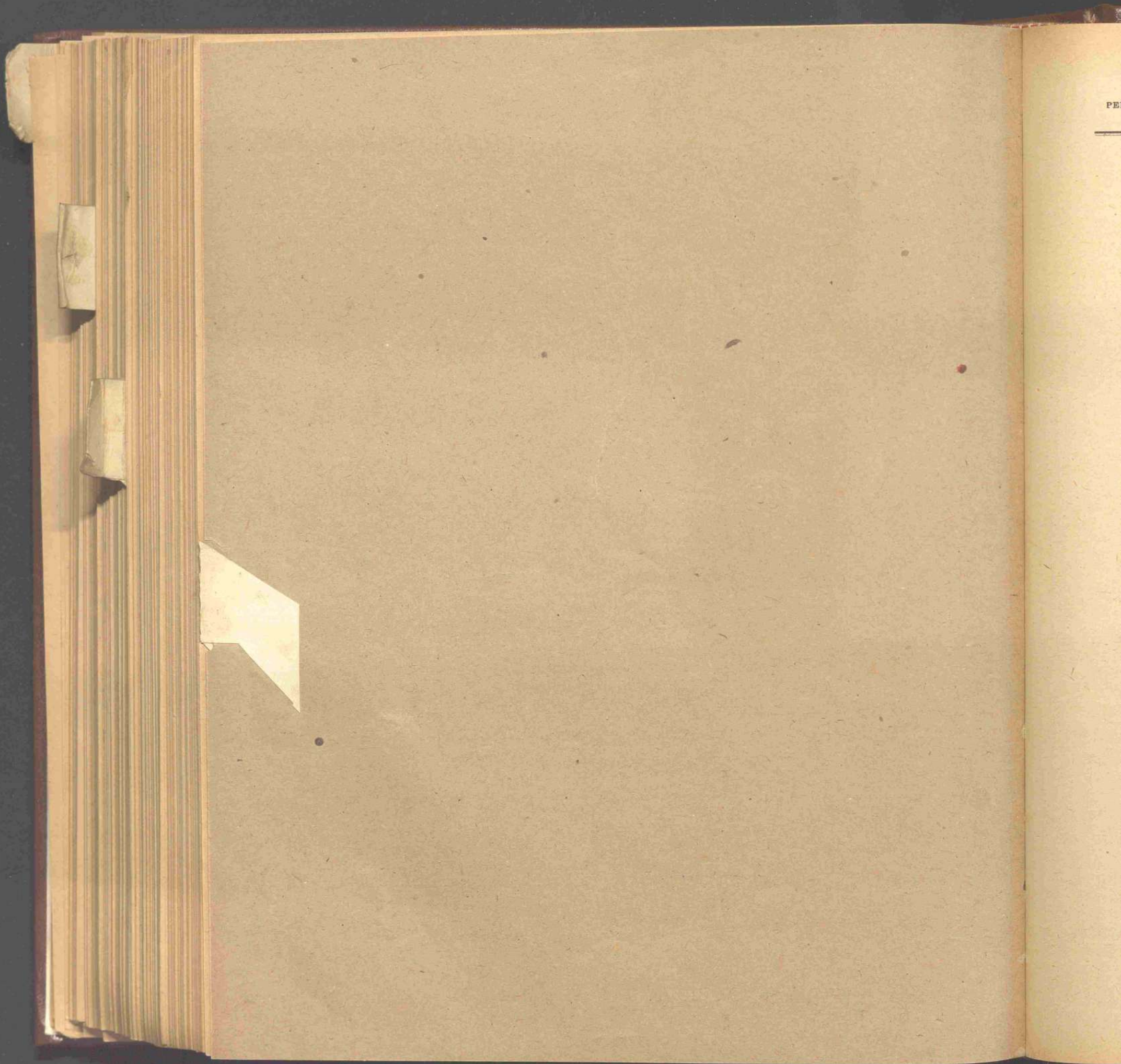

CONTO CONSUNTIVO

per l'esercizio finanziario

dal 1° luglio 1941-XIX al 30 giugno 1942-XX

Ministero di grazia e giustizia.

NOTA PRELIMINARE

Lo stato di previsione della spesa del Ministero di grazia e giustizia, per l'esercizio finanziario 1941-42, approvato con la legge 5 maggio 1941-XIX, n.444, presentava il seguente risultato complessivo:

Categoria I. — Spese effettive L. 640,894,100 —

Nel corso della gestione vennero apportate alla previsione predetta, variazioni in aumento per lire 178,079,793.30 ed in diminuzione per lire 633,000, distribuite fra i diversi gruppi di spese nel seguente modo:

Aumenti:

Spese generali	L.	11,437,669 —	
Debito vitalizio	»	11,000,000 —	
Spese per l'Amministrazione giudiziaria	»	45,064,900 —	
Spese di giustizia	»	8,595,470 —	
Spese per servizi speciali	»	19,391,754.30	
Spese per l'Amministrazione degli Istituti di prevenzione e di pena	»	82,590,000 —	
			L. 178,079,793.30

Diminuzioni:

Spese per l'Amministrazione giudiziaria	L.	70,000 —	
Spese per servizi speciali	»	563,000 —	
			» 633,000 —
			+ L. 177,446,793.30

In dipendenza di tali variazioni, le previsioni iniziali risultavano al 30 giugno 1942 aumentate a lire 818,340,893.30 come si rileva dal seguente prospetto n. 1.

In confronto a tali previsioni il conto consuntivo presenta gli accertamenti di cui al successivo prospetto n. 2, nel quale essi vengono, altresì, posti a confronto con quelli del precedente esercizio 1940-41.

1. — CLASSIFICAZIONE DELLE VARIAZIONI INTERVENUTE NEL CORSO DELL'ESERCIZIO.

Previsioni iniziali approvate con la legge di bilancio	VARIAZIONI IN AUMENTO			VARIAZIONI IN DIMINUZIONE		Variazioni complessive	Previsioni definitive	
	Maggiori assegnazioni con leggi e decreti	Preleva- menti dal fondi di riserva per spese obbligatorie e d'ordine e spese impreviste	Riassegna- zioni di fondi	Diminuzioni di assegnazioni con leggi e decreti	Passaggi di fondi ad altre amministra- zioni			
Spese effettive . . .	640,894,100. »	171,014,773.30	7,035,020. »	»	633,000. »	»	177,446,793.30	818,340,893.30

2. — PREVISIONI ED ACCERTAMENTI COMPLESSIVI DELL'ESERCIZIO
E CONFRONTO CON QUELLI DELL'ESERCIZIO PRECEDENTE.

	PREVISIONI			ACCERTAMENTI			Economie + o maggiori spese — 3 — 6
	Previsioni iniziali approvate con la legge di bilancio	Variazioni autorizzate nel corso dell'esercizio	Previsioni definitive 1 + 2	Somme pagate	Somme rimaste da pagare	Totale colonne 4 + 5	
	1	2	3	4	5	6	
Spese effettive:							
Esercizio 1941-42. .	640,894,100. »	177,446,793. 30	818,340,893. 30	700,076,342. 85	103,517,173. 21	804,193,516. 06	+ 14,147,377. 24
Esercizio 1940-41. .	593,941,600. »	114,736,856. 50	708,677,456. 50	617,789,991. 66	80,614,379. 46	698,404,371. 12	+ 10,273,085. 38
Differenze. .	+ 46,953,500. »	+ 62,709,936. 80	+ 109,663,436. 80	+ 82,886,351. 19	+ 22,902,793. 75	+ 105,789,144. 94	+ 3,874,291. 86 (a)

(a) Maggiore economia.

ERI

42-139

Capitoli				Conto della competenza per			Somme	accertate	Rappporti fra le colonne	e = h ± i	f = p - l	g = q - m	h = p + q - a
Numero			Denominazione	previste	pagate	rimaste da pagare							
del 1940-41	del 1941-42	del 1942-43					a	b	c	d			
TITOLO I. — SPESA ORDINARIA													
CATEGORIA I. — SPESE EFFETTIVE.													
SPESE GENERALI.													
1	1	1	Personale di ruolo dell'Amministrazione centrale - Stipendi, indennità ed altri assegni di carattere continuativo (<i>Spese fisse</i>)	(a) 4,300,000. »	3,530,552. 70	238,311. 35	3,768,864. 05						
	01												
2	2	2	Spese per le biblioteche	(b) 40,000. »	39,846. »	»	39,846. »						
	03												
3	3	3	Manutenzione di locali	(c) 120,000. »	120,000. »	»	120,000. »						
	03												
4	4	4	Spese per telegrammi per l'interno e per l'estero e spese di posta per l'estero (<i>Spesa obbligatoria</i>)	(d) 71,600. »	71,000. »	»	71,000. »						
	03												
5	5	5	Assegni ed indennità di missione per gli addetti ai Gabinetti	(e) 107,000. »	95,814. 96	3,584. 97	99,399. 93						
	01												
6	6	6	Indennità di tramutamento e di missione al personale dell'Amministrazione centrale	(f) 262,000. »	118,615. 08	20,625. 83	139,240. 91						
	01												
7	7	7	Indennità ai componenti il Consiglio superiore della magistratura, la Corte suprema disciplinare e le Commissioni legislative, giudiziarie ed amministrative sedenti presso il Ministero - Spese inerenti ai concorsi per la magistratura e per gli uffici giudiziari	(g) 612,000. »	339,019. 14	272,980. 86	612,000. »						
	01												
8	8	8	Spese per la Commissione centrale per gli avvocati e procuratori ai sensi dell'articolo 52 del Regio decreto-legge 27 novembre 1933-XII, n. 1578, convertito nella legge 22 gennaio 1934-XII, n. 36 - Medaglie di presenza, diarie, rimborsi di viaggi e compensi per incarichi speciali, spese per stampa, pubblicazioni, copie, amanuensi e personale di segreteria.	(h) 55,000. »	48,857. 83	1,137. 37	49,995. 20						
	03												
<i>Da riportarsi . .</i>				5,567,600. »	4,363,705. 71	536,640. 38	4,900,346. 09						

(a) Comprese lire 200,000, iscritte con il decreto ministeriale 12 febbraio 1942-XX, n. 201359, emanato in applicazione dei Regi decreti-legge 24 marzo 1941-XIX, n. 203 e 14 luglio 1941-XIX, n. 646, convertiti rispettivamente nelle leggi 4 luglio 1941-XIX, n. 732 e 11 dicembre 1941-XX, n. 1414, concernenti miglioramenti economici al personale.

(b) Comprese lire 20,000 iscritte con la legge 4 maggio 1942-XX, n. 518.

(c) Comprese lire 60,000 iscritte con la citata legge 4 maggio 1942-XX, n. 518.

(d) Comprese lire 40,000 prelevate dal Fondo di riserva per le spese obbligatorie e d'ordine col decreto ministeriale 6 febbraio 1942-XX, n. 210667.

(e) Comprese lire 200,000, iscritte con il decreto ministeriale 12 febbraio 1942-XX, n. 201359, emanato in applicazione dei Regi decreti-legge 24 marzo 1941-XIX, n. 203 e 14 luglio 1941-XIX, n. 646, convertiti rispettivamente nelle leggi 4 luglio 1941-XIX, n. 732 e 11 dicembre 1941-XX, n. 1414, concernenti miglioramenti economici al personale.

(f) Comprese lire 20,000 iscritte con la legge 4 maggio 1942-XX, n. 518.

(g) Comprese lire 60,000 iscritte con la citata legge 4 maggio 1942-XX, n. 518.

(h) Comprese lire 40,000 prelevate dal Fondo di riserva per le spese obbligatorie e d'ordine col decreto ministeriale 6 febbraio 1942-XX, n. 210667.

I GRAZIA

E GIUSTIZIA.

SPESA.

competenza per		l'esercizio 1941-42		Conto dei residui degli esercizi precedenti				Pagamenti	Residui	
Somme		Economie o maggiori spese	Al 1° luglio 1941	Pagati	Rimasti da pagare	TOTALE — Colonne l + m	Economie o eccedenze per assegnazioni speciali	complessivi (competenza e residui)	passivi al 30 giugno 1942	
accertate			TOTALE — Colonne f + g							Colonna q del conto consuntivo 1940-41
rimaste da pagare	g = q - m	h = p + q - n	i = h - e	k = n ± o	l = p - f	m = q - g	n = p + q - h	o = n - k	p = f + l	q = g + m
2.70	238,311.35	3,768,864.05	531,135.95	402,490.70	76,243.55	12,858.80	89,102.35	313,388.35	3,606,796.25	251,170.15
»	»	39,846. »	154. «	»	»	»	»	»	39,846. »	»
0. »	»	120,000. »	»	»	»	»	»	»	120,000. »	»
0. »	»	71,000. »	600. »	32,600. »	»	32,600. »	32,600. »	»	71,000. «	32,600. »
4.96	3,584.97	99,399.93	7,600.07	4,450.92	1,450.62	905. »	2,355.62	2,095.30	97,265.58	4,489.97
5.08	20,625.83	139,240.91	122,759.09	3,459.92	547.57	»	547.57	2,912.35	119,162.65	20,625.83
9.14	272,980.86	612,000. »	»	91,858.59	86,243.84	5,614.75	91,858.59	»	425,262.98	278,595.61
7.83	1,137.37	49,995.20	5,004.80	850.42	643.28	207.14	850.42	»	49,501.11	1,344.51
5.71	536,640.38	4,900,346.09	667,253.91	535,710.55	165,128.86	52,185.69	217,314.55	318,396. »	4,528,834.57	588,826.07

e dei Regi decreti
1941-XIX, n. 732

febbraio 1942-XX,

(e) Compresse lire 35,000 iscritte con le leggi 12 gennaio 1942-XX, n. 1 (lire 20,000) e 4 maggio 1942-XX, n. 518 (lire 10,000) e col decreto ministeriale 3 giugno 1942-XX, n. 205150, emanato in applicazione del Regio decreto-legge 27 febbraio 1942-XX, n. 76, convertito nella legge 24 luglio 1942-XX, n. 1065, concernente miglioramenti del trattamento di missione al personale statale nell'interno del Regno (lire 5,000).

(f) Compresse lire 142,000 iscritte con le leggi 16 marzo 1942-XX, n. 243 (lire 100,000) e 4 maggio 1942-XX, n. 518 (lire 30,000) e col citato decreto ministeriale 3 giugno 1942-XX, n. 205150, (lire 12,000).

(g) Compresse lire 212,000, iscritte con le leggi 16 marzo 1942-XX, n. 243 (lire 162,000) e 21 giugno 1942-XX, n. 682 (lire 30,000) e col citato decreto ministeriale 3 giugno 1942-XX, n. 205150 (lire 20,000).

(h) Compresse lire 5,000, iscritte col citato decreto ministeriale 3 giugno 1942-XX, n. 205150.

EPI

RENDICONTO GENERALE
PER L'ESERCIZIO FINANZIARIO
1941-42.

Ministero di grazia

e giustizi

l'esercizio 19

Capitoli				Conto della competenza per			TOTALE	
Numero			Denominazione	Somme			Colonne f + g	
del 1940-41	del 1941-42	del 1942-43		Rapporti fra le colonne	previste	accertate		h
						pagate	rimaste da pagare	= p + e - n
a	b	c	d	e = h ± i	f = p - l	g = q - m	= p + e - n	
			Riporto . . .	5,567,600. >	4,363,705. 71	536,640. 38	4,900,346. 09	
9	9	9	Premi di operosità e di rendimento al personale meritevole	^(a) 10,750,019. >	9,869,458. 03	880,560. 97	10,750,019. >	
10	10	10	Sussidi al personale in attività di servizio	^(b) 120,000. >	116,085. >	3,880. >	119,965. >	
11	11	11	Sussidi ad impiegati invalidi già appartenenti all'Amministrazione e famiglie superstiti	^(c) 280,000. >	209,756. >	70,244. >	280,000. >	
12	12	12	Spese per le statistiche concernenti i servizi dell'Amministrazione della giustizia (articolo 3 del Regio decreto-legge 27 maggio 1929-VII, n. 1285, convertito nella legge 21 dicembre 1929-VIII, n. 2238) . . .	^(d) 4,000. >	4,000. >	>	4,000. >	
13	13	13	Spese casuali.	^(e) 169,500. >	159,569. 08	9,930. 92	169,500. >	
14	14	14	Spese di liti (<i>Spesa obbligatoria</i>)	^(f) 10,650. >	1,849. 20	8,783. >	10,632. 20	
51	15	15	Residui passivi eliminati a senso dell'articolo 36 del Regio decreto 18 novembre 1923-II, n. 2440, sulla contabilità generale dello Stato e reclamati dai creditori (<i>Spesa obbligatoria</i>)	<i>per memoria</i>	>	>	>	
				16,901,769. >	14,724,423. 02	1,510,039. 27	16,234,462. 29	
			DEBITO VITALIZIO.					
16	16	16	Pensioni ordinarie al personale di ruolo ed ai salariati (<i>Spese fisse</i>) . . .	^(g) 107,500,000. >	104,502,772. 19	2,997,227. 81	107,500,000	
17	17	17	Indennità per una sola volta, invece di pensioni, ai termini degli articoli 3, 4 e 10 del Regio decreto-legge 23 ottobre 1919, n. 1970, convertito nella legge 21 agosto 1921, n. 1144, modificati dall'articolo 11 del Regio decreto 21 novembre 1923-II, n. 2480, sulle pensioni civili e assegni congeneri legalmente dovuti (<i>Spesa obbligatoria</i>).	200,000. >	14,984. 25	55,808. 94	70,793. 19	
				107,700,000. >	104,517,756. 44	3,053,036. 75	107,570,793. 19	

- (a) Compresse lire 10,475,019 iscritte con le leggi 12 gennaio 1942-XX, n. 1 (lire 170,000), 16 marzo 1942-XX, n. 243 (lire 40,000) e 21 giugno 1942-XX, n. 682 (lire 50,000) e con i decreti ministeriali 19 dicembre 1941-XX, n. 210380 (lire 5,000,076), 18 aprile 1942-XX, n. 202816 (lire 76,790) e 26 giugno 1942-XX, n. 205312 (lire 5,138,153).
- (b) Compresse lire 50,000, iscritte con le leggi 16 marzo 1942-XX, n. 243 (lire 15,000), 4 maggio 1942-XX, n. 518 (lire 20,000) e 21 giugno 1942-XX, n. 682 (lire 15,000).
- (c) Compresse lire 80,000, iscritte con le leggi 16 marzo 1942-XX, n. 243 (lire 50,000) e 21 giugno 1942-XX, n. 682 (lire 30,000).
- (d) Compresse lire 88,000, iscritte con le leggi 24 novembre 1941-XX, n. 1286 (lire 8,000) e 16 marzo 1942-XX, n. 243 (lire 80,000).

- (e) Somma per
(f) Somma ins
1941-XX
(g) Compresse l
1942-XX
n. 646, c
menti ed
(h) Compresse l

ro di grazia

e giustizia.

SPESA.

competenza per		l'esercizio 1941-42		Conto dei residui degli esercizi precedenti				Pagamenti		Residui	
Somme		Economie		Al 1° luglio 1941	Pagati	Rimasti da pagare	TOTALE	Economie o eccedenze per assegnazioni speciali	complessivi (competenza e residui)		passivi al 30 giugno 1942
accertate		o maggiori spese		Colonna q del conto consuntivo 1940-41			Colonne l + m				
rimaste da pagare	g	TOTALE	o	Colonna q	l	m	n	o	p	q	
= q - m	= q - m	Colonne f + g	maggiori spese	del conto consuntivo 1940-41	= p - f	= q - g	= p + q - h	= u - k	= f + i	= g + m	
		h	i	k							
		= p + q - n	= n - e	= n - o							
71	536,640.38	4,900,346.09	667,253.91	535,710.55	165,128.86	52,185.69	217,314.55	318,396. »	4,528,834.57	588,826.07	
03	880,560.97	10,750,019. »	»	1,052,349.51	585,360.18	466,939.33	1,052,349.51	»	10,454,818.21	1,347,550.30	
»	3,880. »	119,965. »	35. »	1,900. »	900. »	1,000. »	1,900. »	»	116,985. »	4,880. »	
»	70,244. »	280,000. »	»	69,564. »	56,197.90	13,366.10	69,564. »	»	265,953.90	83,610.10	
»	»	4,000. »	»	»	»	»	»	»	4,000. »	»	
08	9,930.92	169,500. »	»	46,608.06	43,578.76	2,936.36	46,515.12	(e) 92.94	203,147.84	12,867.28	
20	8,783. »	10,632.20	17.80	763.15	760.55	»	760.55	2.60	2,609.75	8,783. »	
»	»	»	»	»	»	»	»	»	»	»	
02	1,510,039.27	16,234,462.29	667,306.71	1,706,895.27	851,926.25	536,477.48	1,388,403.73	318,491.54	15,576,349.27	2,046,516.75	
2.19	2,997,227.81	107,500,000. »	»	5,218,864.76	2,464,587.64	2,118,510.70	4,583,098.34	(h) 635,766.42	106,967,359.83	5,115,738.51	
4.25	55,808.94	70,793.19	129,206.81	151,672.16	67,311.49	84,360.67	151,672.16	»	82,295.74	140,169.61	
6.44	3,053,036.75	107,570,793.19	129,206.81	5,370,536.92	2,531,899.13	2,202,871.37	4,734,770.50	635,766.42	107,049,655.57	5,255,908.12	

3 (lire 40,000) e 21
18 aprile 1942-XX.20,000) e 21 giugno
(lire 30,000).

243 (lire 80,000)

(e) Somma perentia agli effetti amministrativi.

(f) Somma iscritta mediante prelevamento dal Fondo di riserva per le spese obbligatorie e d'ordine con i decreti ministeriali 1° dicembre 1941-XX, n. 210036 (lire 8.650) e 10 aprile 1942-XX, n. 203046 (lire 2.000).

(g) Compresa lire 11,000,000, iscritte col Regio decreto 28 maggio 1942-XX, n. 635 (lire 5,500,000) e col decreto ministeriale 12 febbraio 1942-XX, n. 201359 (5,500,000) emanato in applicazione dei Regi decreti-legge 24 marzo 1941-XIX, n. 203 e 14 luglio 1941-XXI, n. 646, convertiti rispettivamente nelle leggi 4 luglio 1941-XX, n. 732 e 11 dicembre 1941-XX, n. 1414, concernenti miglioramenti economici al personale.

(h) Compresa lire 24,539.02 per somme prescritte.

EPI

Capitoli				Conto della competenza per			
Numero				Denominazione	Somme		
					previste	accertate	
del 1940-41	del 1941-42	del 1942-43	Rapporti fra le colonne	pagate		rimaste da pagare	
a	b	c			d	e	f
				$= h \pm i$	$= p - l$	$= q - m$	
SPESA PER L'AMMINISTRAZIONE GIUDIZIARIA.							
18	18	18	Magistrature giudiziarie - Personale - Stipendi ed altri assegni di carattere continuativo e spese di rappresentanza (<i>Spese fisse</i>)	(a) 139,500,000. >	125,515,037. 41	7,542,586. 75	
	01						
19	19	19	Cancellerie e segreterie giudiziarie - Personale - Stipendi ed altri assegni di carattere continuativo (<i>Spese fisse</i>)	(c) 104,500,000. >	92,101,430. 36	6,180,708. 10	
	01						
20	20	20	Uscieri giudiziari - Stipendi ed altri assegni di carattere continuativo (<i>Spese fisse</i>)	(e) 11,567,000. >	10,089,073. 70	1,477,926. 30	
	01						
21	21	21	Indennità di tramutamento, di supplenza e di missione al personale giudiziario ed a quello addetto al servizio dei libri fondiari - Compensi a notai, segretari e vice segretari comunali chiamati a sostituire funzionari di cancelleria e segreteria - Indennità varie per i consiglieri esperti della Magistratura del lavoro, a termine dell'articolo 65 del Regio decreto 1° luglio 1926-IV, n. 1130	(f) 6,250,000. >	6,118,126. 15	131,873. 85	
	01						
21	21	22	Premi di operosità e di rendimento ai magistrati per il funzionamento, la direzione e la vigilanza degli organi giudiziari nell'attuazione del nuovo ordinamento e dei Codici fascisti (g)	(g) 18,500,000. >	13,164,270. 13	5,335,729. 87	
	bis	01					
22	22	23	Assegni per spese d'ufficio agli uffici giudiziari superiori del Regno ed agli uffici tavolari di cui all'art. 2 della legge 4 novembre 1928-VII, n. 2325 (<i>Spese fisse</i>)	(h) 2,159,000. >	2,155,500. >	3,500. >	
	03						
>	22	23	Assegni per spese d'ufficio agli uffici giudiziari della Dalmazia (art. 7 del Regio decreto 7 giugno 1941-XIX, n. 453) (i)	(i) 177,000. >	118,000. >	>	
	bis	03					
23	23	24	Contributo nelle spese d'ufficio delle cancellerie i cui proventi sono inferiori agli oneri che sono a loro carico	25,000. >	>	25,000. >	
	03						
24	24	25	Custodia e manutenzione dei locali del Palazzo di giustizia in Roma; canoni e servizi diversi - Spese per la Commissione di vigilanza e per il personale tecnico addetto alla manutenzione	324,000. >	321,074. 65	2,810. 60	
	03						
<i>Da riportarsi . . .</i>				283,002,000. >	249,582,512. 40	20,700,135. 47	

- (a) Compresse lire 9,500,000. iscritte col decreto ministeriale 12 febbraio 1942-XX, n. 201359, emanato in applicazione dei Regi decreti-legge 24 marzo 1941-XIX, n. 203 e 14 luglio 1941-XIX, n. 646, convertiti rispettivamente nelle leggi 4 luglio 1941-XIX, n. 732 e 11 dicembre 1941-XX, n. 1414, concernenti miglioramenti economici al personale.
- (b) Compresse lire 2.870 per somma prescritta.
- (c) Compresse lire 10,500,000, iscritte col citato decreto ministeriale 12 febbraio 1942-XX, n. 201359.
- (d) Compresse lire 1,890 per somma prescritta.
- (e) Compresse lire 2,100,000, iscritte col citato decreto ministeriale 12 febbraio 1942-XX, n. 201359.

TOTALE
-
Colonne f + g

h
= p + q - n

133,057,624. 16

98,282,138. 46

11,567,000. >

6,250,000. >

18,500,000. >

2,159,000. >

118,000. >

25,000. >

323,885. 25

270,282,647. 87

(f) Compresse lire
n. 20514
luglio 1941

(g) Capitolo is

(h) Compresse lire

(i) Capitolo is

(l) Compresse lire

ro di grazia

e giustizia.

SPESA.

Somme accertate		Economie o maggiori spese		Conto dei residui degli esercizi precedenti				Pagamenti complessivi (competenza e residui)		Residui passivi al 30 giugno 1942
rimaste da pagare	g $= q - m$	TOTALE — Colonne f + g	Al 1° gennaio 1941 — Colonna q del conto consuntivo 1940-41	Pagati	Rimasti da pagare	TOTALE — Colonne l + m	Economie o eccedenze per assegnazioni speciali	p $= f + t$	q $= g + m$	
h $= p + q - n$	i $= h - e$	k $= n \pm o$	l $= p - f$	m $= q - g$	n $= p + q - h$	o $= n - k$	p $= f + t$	q $= g + m$		
41	7,542,586.75	133,057,624.16	6,442,375.84	6,615,690.40	1,955,999.70	191,758.32	2,147,758.02	(b) 4,467,932.38	127,471,037.11	7,734,345.07
36	6,180,708.10	98,282,138.46	6,217,861.54	6,478,809.95	1,744,704.90	170,489.46	1,915,194.36	(d) 4,563,615.59	93,846,135.26	6,351,197.56
70	1,477,926.30	11,567,000. »	»	898,814.36	315,352.66	583,461.70	898,814.36	»	10,404,426.36	2,061,388. »
15	131,873.85	6,250,000. »	»	268,272.39	235,615.34	32,657.05	268,272.39	»	6,353,741.49	164,530.90
13	5,335,729.87	18,500,000. »	»	584,198.50	567,307.62	16,890.88	584,198.50	»	13,731,577.75	5,352,620.75
»	3,500. »	2,159,000. »	»	»	»	»	»	»	2,155,500. »	3,500. »
»	»	118,000. »	59,000. »	»	»	»	»	»	118,000. »	»
»	25,000. »	25,000. »	»	29,205. »	24,446. »	2,620. »	27,066. »	(l) 2,139. »	24,446. »	27,620. »
4.65	2,810.60	323,885.25	114.75	124. »	124. »	»	124. »	»	321,198.65	2,810.60
2.40	20,700,135.47	270,282,647.87	12,719,352.13	14,875,114.00	4,843,550.22	997,877.41	5,841,427.63	9,033,686.97	254,426,062.62	21,698,012.88

e dei Regi decreti
1941-XIX, n. 732

(f) Compresse lire 2,500,000, iscritte con la legge 16 marzo 1942-XX, n. 243 (lire 2,000,000) e col decreto ministeriale 3 giugno 1942-XX, n. 205150 (lire 500,000) emanato in applicazione del Regio decreto-legge 27 febbraio 1942-XX, n. 76, convertito nella legge 24 luglio 1942-XX, n. 1065, concernente miglioramenti del trattamento di missione al personale nell'interno del Regno.

(g) Capitolo istituito e somma iscritta con la legge 24 novembre 1941-XX, n. 1286.

(h) Compresse lire 259,000, iscritte con le leggi 24 novembre 1941-XX, n. 1286, (lire 200,000) e 12 gennaio 1942-XX, n. 1 (lire 59,000).

(i) Capitolo istituito e somma iscritta con la legge 12 gennaio 1942-XX, n. 1.

(l) Compresse lire 48 per perenzione amministrativa.

EPI

Capitoli				Conto della competenza per			TOTALE — Colonne f + g h = p + q	
Numero			Denominazione	Rapporti fra le colonne	Somme			
del 1940-41	del 1941-42	del 1942-43			previste	accertate		
						pagate		rimaste da pagare
a	b	c	d	e = h ± i	f = p - l	g = q - m	n = p + q	
			Riporto . . .	283,002,000. >	249,582,512. 40	20,700,135. 47	270,282,647. 87	
51	01	26	Indennità fisse ai componenti il Tribunale superiore delle acque e medaglie di presenza ai giudici dei Tribunali regionali (articoli 138 e 139 del Regio decreto 11 dicembre 1933-XII, n. 1775)	(a) 76,000. >	45,949. 45	4,485. 16	50,434. 61	
86	15	27	Restituzione di depositi giudiziari (<i>Spesa obbligatoria</i>)	(c) 28,900. >	10,400. >	18,500. >	28,900. >	
51	03	28	Spese inerenti alla estradizione di malfattori rifugiatisi in territorio estero.	(d) 45,000. >	1,335. 85	>	1,335. 85	
61	09	29	Quota di concorso alla Società italiana per il progresso delle scienze per il funzionamento dell'Istituto di studi legislativi	15,000. >	15,000. >	>	15,000. >	
				283,166,900. >	249,655,197. 70	20,723,120. 63	270,378,318. 33	
			SPESA DI GIUSTIZIA.					
30	01	30	Indennità supplementare pel raggiungimento del minimo garantito dallo Stato al personale degli ufficiali giudiziari - Spettanze di aspettativa per infermità dei medesimi, ed assegni alimentari per le loro famiglie (articoli 1, 119 e 139, comma 4°, del testo organico approvato col Regio decreto 28 dicembre 1924-III, n. 2271, e articolo 1 della legge 22 dicembre 1932-XI, n. 1675) (<i>Spesa obbligatoria</i>)	(e) 4,886,970. >	4,599,724. 78	287,245. 22	4,886,970. >	
31	08	31	Somme da pagarsi alla Cassa di previdenza per le pensioni agli ufficiali giudiziari, per integrazione delle pensioni liquidate, o dei capitali corrispondenti; per contributo ordinario e per sussidio fisso (articolo 3, lettera b e articolo 50 del Regio decreto-legge 19 aprile 1925-III, n. 561, convertito nella legge 21 marzo 1926-IV, n. 597, e articoli 33 e 34 del Regio decreto 25 giugno 1926-IV, n. 1149) (<i>Spesa obbligatoria</i>)	2,400,000. >	2,400,000. >	>	2,400,000. >	
32	03	32	Spese di giustizia nei procedimenti penali e in quelli civili con ammissione al gratuito patrocinio - Indennità e trasferte a funzionari, assessori, periti, testimoni, custodi, ecc. e diverse per l'accertamento dei reati e dei colpevoli, previste in codici, leggi, regolamenti e tariffe penali e civili, oltre che per la notificazione, nelle provincie ex-regime, degli atti in materia civile. (<i>Spesa obbligatoria</i>)	(f) 23,403,500. >	21,908,187. 70	1,495,312. 30	23,403,500. >	
>	31 bis 03	32 bis	Spese di giustizia nei procedimenti penali e in quelli civili con ammissione al gratuito patrocinio - Indennità e trasferte a funzionari, periti, testimoni, custodi, ecc., per l'accertamento dei reati e dei colpevoli nel territorio della Dalmazia (art. 7 del Regio decreto 7 giugno 1941-XIX, n. 453) (g)	(g) 105,000. >	70,000. >	>	70,000. >	
				30,795,470. >	28,977,912. 48	1,782,557. 52	30,760,470. >	

(a) Dedotte lire 30.000 con le leggi 12 gennaio 1942-XX, n. 1 (lire 20,000) e 4 maggio 1942-XX, n. 518 (lire 10,000).

(b) Compresse lire 23.24 per perenzione amministrativa.

(c) Somma iscritta mediante prelevamento dal Fondo di riserva per le spese obbligatorie e d'ordine con i decreti ministeriali 29 dicembre 1941-XX, n. 210818 (lire 10,400), 13 maggio 1942-XX, n. 204193 (lire 12,500) e 3 giugno 1942-XX, n. 205140 (lire 6,000).

(d) Dedotte lire 40,000 con la legge 16 marzo 1942-XX, n. 243.

(e) Compresse lire n. 211445.

(f) Compresse lire n. 211445.

(g) Capitolo ist.

ro di grazia

e giustizia.

SPESA.

competenza per

Somme

accertate

rimaste
da pagareg
= q - m

l'esercizio 1941-42		Conto dei residui degli esercizi precedenti					Pagamenti	Residui
Economie o maggiori spese		Al 1° luglio 1941 Colonna q del conto consuntivo 1940-41	Pagati	Rimasti da pagare	TOTALE — Colonne l + m	Economie o eccedenze per assegnazioni speciali	complessivi (competenza e residui)	passivi al 30 giugno 1942
h = p + q -	i = h - e	k = n ± o	l = p - f	m = q - g	n = p + q - h	o = n - k	p = f + l	q = g + m
20.700.135.47	270.282.647.87 — 12.719.352.13	14.875.114.60	4.843.550.22	997.877.41	5.841.427.63 —	9.033.686.97	254.426.062.62	21.698.012.88
4.485.16	50.434.61 — 25.565.39	21.283.74	6.694.54	6.550.84	13.245.38 —	(b) 8.038.36	52.643.99	11.036. »
18.500. »	28.900. »	68.917. »	64.598. »	4.319. »	68.917. »	»	74.998. »	22.819. »
»	1.335.85 — 43.664.15	»	»	»	»	»	1.335.85	»
»	15.000. »	»	»	»	»	»	15.000. »	»
20.723.120.63	270.378.318.33 — 12.788.581.67	14.965.315.34	4.914.842.76	1.008.747.25	5.923.590.01 —	9.041.725.33	254.570.040.46	21.731.867.88
287.245.22	4.886.970. »	202.730.64	202.730.64	»	202.730.64	»	4.802.455.42	287.245.22
»	2.400.000. »	»	»	»	»	»	2.400.000. »	»
1.495.312.30	23.403.500. »	1.462.751.77	1.462.751.77	»	1.462.751.77	»	23.370.939.47	1.495.312.30
»	70.000. » — 35.000. »	»	»	»	»	»	70.000. »	»
1.782.557.52	30.760.470. » — 35.000. »	1.665.482.41	1.665.482.41	»	1.665.482.41	»	30.643.394.89	1.782.557.52

(e) Compresse lire 2.886.970, iscritte con la legge 21 giugno 1942-XX, n. 682 (lire 1.500.000) e col decreto ministeriale 30 giugno 1942-XX, n. 211445, concernante prelevamento dal Fondo di riserva per le spese obbligatorie e d'ordine (lire 1.386.970).

(f) Compresse lire 5.603.500, iscritte con la legge 12 gennaio 1942-XX, n. 1 (lire 35.000) e col decreto ministeriale 30 giugno 1942-XX, numero 211445, relativo a prelevamento dal Fondo di riserva per le spese obbligatorie e d'ordine (lire 5.568.500).

(g) Capitolo istituito e somma iscritta con la legge 12 gennaio 1942-XX, n. 1.

steriali 29 dicembre
(lire 6.000).

EM

RENDICONTO GENERALE
PER L'ESERCIZIO FINANZIARIO
1941-42.

Ministero di grazia e giustizia

Capitoli				Conto della competenza per			Totale — Colonne f + g h = p + c - n		
Numero			Denominazione	previste	Somme				
del 1940-41	del 1941-42	del 1942-43			Rapporti tra le colonne	accertate		pagate	rimaste da pagare
a	b	c	d						
SPESE PER SERVIZI SPECIALI.									
35	32	33	Spese relative alle Commissioni superiori e centrali incaricate dell'esame dei ricorsi professionali in materia di iscrizione negli albi e di procedimenti disciplinari (Regio decreto 19 agosto 1932-X, n. 1297).	20,000. »	10,000. »	9,990. 12	19,990. 12		
	03								
36	33	34	Spese per i servizi relativi agli Amministratori giudiziari ai sensi dell'articolo 11 del Regio decreto 20 novembre 1930-IX, n. 1595 - Spese per commissioni, medaglie di presenza, diarie, rimborsi di viaggi e spese diverse di segreteria	(a) 10,000. »	10,000. »	»	10,000.		
	03								
37	34	35	Premi di operosità e rendimento al personale dell'Amministrazione centrale addetto ai servizi relativi agli Amministratori giudiziari (articolo 11 del Regio decreto 20 novembre 1930-IX, n. 1595)	(b) 10,000. »	4,947. 74	5,052. 26	10,000.		
	01								
38	35	36	Premi di rendimento ai magistrati e funzionari di cancelleria addetti al servizio dei fallimenti ai sensi dell'art. 31 del Regio decreto 20 novembre 1930-IX, n. 1595	(c) 583,000. »	553,071. 02	20,263. 98	573,335.		
51	01								
39	36	37	Premi di operosità e di rendimento a favore del personale delle cancellerie giudiziarie, incaricato della compilazione delle schede e di quello comunque adibito al servizio dei casellari giudiziari presso le Regie procure, nonché al personale addetto permanentemente al casellario centrale del Ministero di grazia e giustizia (art. 2 del Regio decreto-legge 16 aprile 1936-XIV, n. 771, convertito nella legge 28 maggio 1936-XIV, n. 1059)	(e) 165,004. 30	94,467. 07	70,537. 23	165,004. 30		
	01								
40	37	38	Spese per gli esami di abilitazione alle professioni di avvocato, procuratore e notaio (Regio decreto-legge 27 novembre 1933-XII, n. 1578, convertito nella legge 22 gennaio 1934-XII, n. 36)	180,000. »	127,199. 48	47,823. 64	175,023.		
	03								
41	38	39	Spese per i servizi relativi ai revisori dei conti, ai sensi dell'articolo 11 del Regio decreto-legge 24 luglio 1936-XIV, n. 1548, convertito nella legge 3 aprile 1937-XV, n. 517 e degli articoli 14 e 21 del Regio decreto 10 febbraio 1937-XV, n. 228	(f) 45,000. »	34,984. 80	10,015. 20	45,000.		
	03								
Da riportarsi . . .				1,013,004. 30	834,670. 11	163,682. 43	998,352. 50		

- (a) Somma iscritta con la legge 24 novembre 1941-XX, n. 1286.
(b) Somma iscritta con la legge 24 novembre 1941-XX, n. 1286.
(c) Somma iscritta con la legge 12 gennaio 1942-XX, n. 1.
(d) Compresa lire 2,450 per perenzione amministrativa.

- (e) Somma in
emana
concer
(f) Stanziame
nuzior

tero di grazia e giustizia.

SPESA.

Somme accertate		l'esercizio 1941-42		Conto dei residui degli esercizi precedenti				Pagamenti complessivi	Residui passivi	
rimaste da pagare	g = q - m	TOTALE — Colonne f + g h = p + q - n	Economie o maggiori spese i = h - e	Al 1° luglio 1941 — Colonna q del conto consuntivo 1940-41 k = n ± o	Pagati l = p - f	Rimasti da pagare m = q - g	TOTALE — Colonne l + m n = p + q - h	(competenza e residui) p = f + l	al 30 giugno 1942 q = g + m	
00. »	9,990. 12	19,990. 12	9. 88	»	»	»	»	10,000. »	9,990. 12	
00. »	»	10,000. »	»	»	»	»	»	10,000. »	»	
47. 74	5,052. 26	10,000. »	»	275. »	275. »	»	275. »	5,222. 74	5,052. 26	
71. 02	20,263. 98	573,335. »	9,665. »	39,879. 84	16,246. 21	10,739. 19	26,985. 40	(d) 12,894. 44	569,317. 23	31,003. 17
67. 07	70,537. 23	165,004. 30	»	39,960. 47	30,883. 16	9,077. 31	39,960. 47	»	125,350. 23	79,614. 54
99. 48	47,823. 64	175,023. 12	4,976. 88	15,935. 05	14,208. 72	1,726. 33	15,935. 05	»	141,408. 20	49,549. 97
84. 80	10,015. 20	45,000. »	»	363. »	»	»	»	363. »	34,984. 80	10,015. 20
70. 11	163,682. 43	998,352. 54	14,651. 76	96,413. 36	61,613. 09	21,542. 83	83,155. 92	13,257. 44	896,283. 20	185,225. 26

(e) Somma inserita con i decreti ministeriali 5 febbraio 1942-XX, n. 200525 (lire 81,135) e 31 maggio 1942-XX, n. 204042 (lire 83,869.30), emanati in applicazione del Regio decreto-legge 16 aprile 1936-XIV, n. 771, convertito nella legge 28 maggio 1936-XIV, n. 1059, concernente i diritti di urgenza per il rilascio dei certificati del casellario giudiziario.

(f) Stanziamento risultante dalla differenza fra la somma di lire 608,000, inserita con la legge 24 novembre 1941-XX, n. 1286 e la diminuzione di lire 563,000 per effetto della legge 12 gennaio 1942-XX, n. 1.