

Capitoli				Conto della competenza per		
Numero			Denominazione	Somme		
del 1940-41	del 1941-42	del 1942-43		previste	accertate	
					pagate	rimaste da pagare
a	b	c	d	e = h ± i	f = p -	g = q - m
			Rapporti fra le colonne			
			<i>Riporto</i> . . .	1,013,004. 30	834,670. 41	163,682. 43
42	39 01	40	Premi di operosità e di rendimento da corrispondere al personale addetto ai servizi relativi ai revisori dei conti (art. 11 del Regio decreto-legge 24 luglio 1936-XIV, n. 1548, convertito, con modificazioni, nella legge 3 aprile 1937-XV, n. 517 e articoli 14 e 21 del Regio decreto 10 febbraio 1937-XV, n. 228) . . . . .	(a) 155,000. >	131,892. 70	23,107. 30
42	39 bis 03	40	Spese per i servizi relativi agli iscritti negli elenchi speciali previsti dalla legge 29 giugno 1939-XVII, n. 1054, concernente la disciplina dell'esercizio delle professioni da parte dei cittadini di razza ebraica (b) . . . . .	(b) 23,000. >	>	23,000. >
42	39 ter 91	40	Premi di operosità e di rendimento al personale addetto ai servizi relativi alla compilazione degli elenchi speciali previsti dalla legge 29 giugno 1939-XVII, n. 1054, concernente la disciplina dell'esercizio delle professioni da parte dei cittadini di razza ebraica (c) . . . . .	(c) 58,000. >	50,859. 91	7,140. 09
43	40 03	41	Spese per gli esperti e per i periti nei procedimenti previsti dai Regi decreti 17 agosto 1935-XIII, n. 1765 e 15 dicembre 1936-XV, n. 2276, e per l'attuazione di speciali corsi di perfezionamento dei magistrati nelle materie relative agli infortuni sul lavoro e alle malattie professionali . . . . .	(d) 1,000,000. >	445,349. 58	554,650. 42
44	41 51 03	42	Rimborso ai Comuni delle spese per gli Uffici giudiziari e per le carceri mandamentali (art. 331 del testo unico di legge approvato col Regio decreto 14 settembre 1931-IX, n. 1175) e per le sedi distaccate di pretura - Spese delle carceri mandamentali ai sensi della legge 29 novembre 1941-XX, n. 1405 - Rimborsi ed anticipazioni ai Comuni e pagamenti diretti ai creditori delle spese per l'impianto degli Uffici giudiziari di nuova istituzione e di quelle necessarie in dipendenza delle modificate circoscrizioni giudiziarie (Regio decreto-legge 28 settembre 1933-XI, n. 1282, convertito nella legge 28 dicembre 1933-XII, n. 1849 e successive disposizioni legislative) - Contributi ai comuni per le spese degli Uffici giudiziari ai sensi della legge 24 aprile 1941-XIX, n. 392 - Spese per l'arredamento dei nuovi palazzi di giustizia - Spese di cui all'articolo 331 del testo unico 14 settembre 1931-IX, n. 1175, per gli uffici giudiziari e per le carceri mandamentali istituiti posteriormente al 1° gennaio 1932-X (e) . . . . .	(e) 44,237,750. >	20,492,824. >	23,744,926. >
>	41 bis 03	42 bis	Affitto, manutenzione, arredamento, riscaldamento, illuminazione ed altre spese per i locali degli uffici giudiziari della Dalmazia (art. 7 del Regio decreto 7 giugno 1941-XIX, n. 453) (f) . . . . .	(f) 675,000. >	450,000. >	>
				47,161,754. 30	22,405,596. 30	24,516,506. 24

(a) Somma iscritta con le leggi 24 novembre 1941-XX, n. 1286 (lire 95,000) e 12 gennaio 1942-XX, n. 1 (lire 60,000).

(b) Capitolo istituito con la legge 24 novembre 1941-XX, n. 1286 e somma iscritta con la legge 12 gennaio 1942-XX, n. 1.

(c) Capitolo istituito con la legge 24 novembre 1941-XX, n. 1286 e somma iscritta con la legge 12 gennaio 1942-XX, n. 1.

(d) Somma iscritta con la legge 12 gennaio 1942-XX, n. 1.

(e) Compresa  
n. 2015  
mandati  
(f) Capitolo i

ero di grazia

e giustizia.

competenza per

Somme

accertate

rimaste  
da pagare

g

= q - m

l'esercizio 1941-42

Conto dei residui degli esercizi precedenti

Pagamenti

complessivi

(competenza  
e residui)

Residui

passivi  
al 30 giugno  
1942

TOTALE

Colonna f + g

h  
= p + q - n

Economie

o  
maggiore spese

i

= h - e

Al 1° luglio  
1941Colonna q  
del conto  
consuntivo  
1940-41

k

= n ± o

Pagati

l

= p - f

Rimasti  
da  
pagare

m

= p - g

TOTALE

Colonne l + m

n

= p + q - h

Economie  
o eccedenze  
per  
assegnazioni  
speciali

o

= n - k

p

= f + l

q

= g + m

0.11	163,682.43	998,352.54	14,651.76	96,413.36	61,613.09	21,542.83	83,155.92	13,257.44	896,283.20	185,225.26
0.70	23,107.30	155,000. »	»	36,662.39	36,484.75	177.64	36,662.39	»	168,377.45	23,284.94
	23,000. »	23,000. »	»	2,000. »	1,474.55	525.45	2,000. »	»	1,474.55	23,525.45
0.91	7,140.09	58,000. »	»	77,300. »	76,331.67	968.33	77,300. »	»	127,191.58	8,108.42
0.58	554,650.42	1,000,000. »	»	842,192.35	834,702.49	7,489.86	842,192.35	»	1,280,052.07	562,140.28
»	23,744.926. »	44,237.750. »	»	69,511,855.45	32,042,328.77	37,469,526.68	69,511,855.45	»	52,535,152.77	61,214,452.68
»	»	450,000. »	225,000. »	»	»	»	»	»	450,000. »	»
30	24,516,506.24	46,922,102.54	239,651.76	70,566,423.55	33,052,935.32	37,500,230.79	70,553,166.11	13,257.44	55,458,531.62	62,016,737.03

00).  
X, n. 1.  
X, n. 1.

(e) Comprese lire 16,104.750, inserite con la legge 12 gennaio 1942-XX, n. 1 (lire 225.000) e col decreto ministeriale 18 aprile 1942-XX, n. 201500 (lire 15,879,750) emanato in applicazione della legge 29 novembre 1941-XX, n. 1405, concernente l'ordinamento delle carceri mandamentali. Modificata la denominazione del capitolo col citato decreto ministeriale e con la legge 21 giugno 1942-XX, n. 682.

(f) Capitolo istituito e somma inserita con la legge 12 gennaio 1942-XX, n. 1.

EPI

RENDICONTO GENERALE  
PER L'ESERCIZIO FINANZIARIO  
1941-42.

Ministero di grazia

e giustizi

l'esercizio 19

Capitoli			Conto della competenza per				
Numero			Denominazione	previste	Somme		
del 1940-41	del 1941-42	del 1942-43			Rapporti fra le colonne	accertate	
						pagate	rimaste da pagare
a	b	c	d	e = h ± i	f = p - l	g = q - m	
			SPESA PER L'AMMINISTRAZIONE DEGLI ISTITUTI DI PREVENZIONE E DI PENA.				
45	42	43	Personale civile di ruolo degli istituti di prevenzione e di pena - Stipendi, indennità, ed altri assegni di carattere continuativo ( <i>Spese fisse</i> ) . . .	(a) 15,800,000. »	12,956,607. 77	2,664,057. 23	
46	43	44	Stipendi ed assegni vari di carattere continuativo; paghe, premi di rafferma ed indennità varie agli agenti di custodia; retribuzione, indennità al per- sonale aggregato e salariato; premi di economia e rendimento al per- sonale salariato . . . . .	(b) 115,750,000. »	112,590,470. 78	3,159,529. 22	
46	44	45	Contributi alla Cassa di previdenza dei sanitari ed all'Istituto Nazionale Fascista per la previdenza sociale . . . . .	(c) 950,000. »	589,310. 40	360,689. 60	
47	45	46	Indennità di tramutamento e di missione al personale degli Istituti di pre- venzione e di pena - Rimborso alle Ferrovie dello Stato per i trasporti in conto corrente . . . . .	(d) 2,360,000. »	1,382,992. 89	977,007. 11	
47	46	47	Compensi per insegnamento e per qualsiasi altra prestazione; diarie a com- ponenti di Commissioni e Consigli - Concorso alla Commissione peni- tenziaria internazionale, alla scuola di perfezionamento in diritto pe- tenziario e concorsi diversi - Spese per la scuola agenti di custodia e per il museo criminale . . . . .	(e) 1,110,000. »	939,066. 03	170,933. 97	
			Da riportarsi . . .	135,970,000. »	128,458,447. 87	7,332,217. 13	

(a) Comprese lire 2,500,000, iscritte col decreto ministeriale 12 febbraio 1942-XX, n. 201359, emanato in applicazione dei Regi decreti-  
legge 24 marzo 1941-XIX, n. 203 e 14 luglio 1941-XIX, n. 646, convertiti rispettivamente nelle leggi 4 luglio 1941, n. 732 e  
11 dicembre 1941-XX, n. 1414, concernenti miglioramenti economici al personale.  
(b) Comprese lire 26,300,000, iscritte col Regio decreto 28 maggio 1942-XX, n. 635 (lire 7,000,000) e col citato decreto ministeriale  
12 febbraio 1942-XX, n. 201359 (lire 19,300,000).

TOTALE  
-  
Colonne f + g

h  
= p + q - n

15,620,665.

115,750,000.

950,000.

2,360,000.

1,410,000.

135,790,665.

(c) Comprese  
(d) Comprese  
n. 201  
n. 106  
(e) Comprese

## SPESA.

tero di grazia

e giustizia.

a competenza per

Somme

accertate

rimaste  
da pagareg  
= q - m

Esercizio 1941-42		Conto dei residui degli esercizi precedenti					Pagamenti	Residui
		Al 1° luglio 1941 — Colonna q del conto consuntivo 1940-41	Pagati	Rimasti da pagare	TOTALE — Colonne l + m	Economie o eccedenze per assegnazioni speciali	complessivi (competenza e residui)	passivi al 30 giugno 1942
TOTALE — Colonne r + g	Economie o maggiore spese	k = n ± o	l = p - f	m = q - g	n = p + q - h	o = n - k	p = f + l	q = g + m
h = p + q - n	i = h - e							
15,620,665. »	179,335. »	2,044,717. 40	345,332. 30	84,060. »	429,392. 30	1,615,325. 40	13,301,940. 07	2,748,117. 23
115,750,000. »	»	5,257,202. 98	837,855. 45	2,265,802. 80	3,103,658. 25	2,153,544. 73	113,428,326. 23	5,425,332. 02
950,000. »	»	200,000. »	185,382. 40	14,617. 60	200,000. »	»	774,692. 80	375,307. 20
2,360,000. »	»	521,962. 99	364,991. 91	156,971. 08	521,962. 99	»	1,747,984. 80	1,133,978. 19
1,110,000. »	»	295,560. 40	292,372. 36	3,188. 04	295,560. 40	»	1,231,438. 39	174,122. 01
135,790,665. »	179,335. »	8,319,443. 77	2,025,934. 42	2,524,639. 52	4,550,573. 94	3,768,869. 83	130,484,382. 29	9,856,856. 65

dei Regi decreti-  
1941, n. 732 e  
decreto ministeriale

- (c) Comprese lire 200,000, iscritte con la legge 21 giugno 1942-XX, n. 682.  
 (d) Comprese lire 620,000, iscritte con la legge 4 maggio 1942-XX, n. 518 (lire 500,000) e col decreto ministeriale 3 giugno 1942-XX, n. 205150, emanato in applicazione del Regio decreto-legge 27 febbraio 1942-XX, n. 76, convertito nella legge 24 luglio 1942-XX, n. 1065, concernente miglioramenti del trattamento di missione al personale nell'interno del Regno (lire 120,000).  
 (e) Comprese lire 150,000, iscritte con la legge 4 maggio 1942-XX, n. 518.

EPI

RENDICONTO GENERALE  
PER L'ESERCIZIO FINANZIARIO  
1941-42.

Ministero di grazia

e giustizia

Capitoli			Conto della competenza per			Rapporti fra le colonne	TOTALE - Colonne f + g h = p + q - r	
Numero			Denominazione	Somme				
del 1940-41	del 1941-42	del 1942-43		previste	accertate			
					pagate			rimaste da pagare
a	b	c	d	e = h ± i	f = p - l	g = q - m	h = p + q - r	
			Riporto . . .	135,970,000. »	128,458,447. 87	7,332,217. 13		
48	47 03	48	Mantenimento e trasporto dei detenuti e degli internati negli istituti di prevenzione e di pena, contemplati nel Regio decreto 18 giugno 1931-IX, n. 787; provviste e servizi di ogni genere, compresa la manutenzione ordinaria dei fabbricati occorrenti agli istituti medesimi; trasporto dei corpi di reato; provvista e manutenzione di vetture e di carrozze ferroviarie cellulari . . . . .	(a) 136,200,000. »	105,914,593. 71	30,288,406. 29	136,200,000.	
»	47 bis 03	48 bis	Mantenimento e trasporto dei detenuti e degli internati negli Istituti di prevenzione e di pena; provviste e servizi di ogni genere, compresa la manutenzione ordinaria dei fabbricati occorrente agli istituti medesimi; trasporto dei corpi di reato; provvista e manutenzione di vetture e di carrozze ferroviarie cellulari nel territorio della Dalmazia (art. 7 del Regio decreto 7 giugno 1941-XIX, n. 453 (b) . . . . .	(b) 600,000. »	500,000. »	»	500,000.	
51	48 03	49	Mantenimento e trasporto di minorenni ricoverati nelle Case di rieducazione (art. 11 del Regio decreto 20 settembre 1934-XII, n. 1579 e art. 25 del Regio decreto-legge 20 luglio 1934-XII, n. 1404, convertito nella legge 27 maggio 1935-XIII, n. 835); nei riformatori giudiziari (art. 215 del codice penale); negli stabilimenti penali per i minorenni (art. 142 del codice penale) e nei centri di rieducazione (art. 1 del citato Regio decreto-legge 20 luglio 1934-XII, n. 1404), modificato dall'articolo 1 del Regio decreto-legge 15 novembre 1938-XVII, n. 1802) - Provviste e servizi di ogni genere, compresa la manutenzione ordinaria dei fabbricati occorrenti per gli istituti medesimi; trasporto dei corpi di reato; rette a istituti privati per ricovero di rieducandi a spese dello Stato. . . . .	(c) 34,000,000. »	25,353,109. 81	8,646,890. 19	34,000,000.	
50	49 03	50	Servizio delle industrie degli istituti di prevenzione e di pena . . . . .	(d) 17,000,000. »	13,942,112. 34	3,057,887. 66	17,000,000.	
51	50 03	51	Servizi delle bonifiche agrarie e delle relative industrie . . . . .	4,000,000. »	3,364,880. 70	635,119. 30	4,000,000.	
52	51 03	52	Spese di riparazione, sistemazione ed adattamento degli edifici adibiti ad istituti di prevenzione e di pena . . . . .	2,000,000. »	1,112,615. 77	887,384. 23	2,000,000.	
53	52 04	53	Spese di fitto di locali di proprietà privata adibiti ad uso dell'Amministrazione per gli istituti di prevenzione e di pena (Spese fisse) . . . . .	470,000. »	297,665. 89	172,334. 11	470,000.	
				330,240,000. »	278,940,426. 09	51,020,238. 91	329,960,665.	

(a) Compresa lire 36,200,000, iscritte con le leggi 12 gennaio 1942-XX, n. 1 (lire 200,000), 4 maggio 1942-XX, n. 518 (lire 20,000,000) e 30 giugno 1942-XX, n. 681 (lire 16,000,000).

(b) Capitolo istituito e somma iscritta con la legge 12 gennaio 1942-XX, n. 1.

(c) Compresa lire 13,000,000, iscritte con le leggi 4 maggio 1942-XX, n. 518, (lire 5,000,000) e 30 giugno 1942-XX, n. 681 (lire 8,000,000).

(d) Compr  
(e) Residu  
bilan

## SPESA.

ero di grazia e giustizia.

Somme accertate		l'esercizio 1941-42		Conto dei residui degli esercizi precedenti				Pagamenti	Residui	
rimaste da pagare	g = q - m	Economie o maggiori spese	TOTALE Colonne f + g h = p + q - n	Al 1° luglio 1941 Colonna q del conto consuntivo 1940-41 k = n ± o	Pagati l = p - f	Rimasti da pagare m = q - g	TOTALE Colonne l + m n = p + q - h	Economie o eccedenze per assegnazioni speciali o = n - k	complessivi (competenza e residui) p = f + l	passivi al 30 giugno 1942 q = g + m
7.87	7,332,217.13	179,335.	135,790,665.	8,319,443.77	2,025,934.42	2,524,639.52	4,550,573.94	3,768,869.83	130,484,382.29	9,856,856.65
3.71	30,238,406.29	»	136,200,000.	24,842,987.74	15,690,441.90	7,855,685.66	23,546,127.56	1,296,860.18	121,602,035.61	38,144,091.95
0.	»	100,000.	500,000.	»	»	»	»	»	500,000.	»
81	8,646,890.19	»	34,000,000.	7,496,125.19	4,005,456.82	2,925,334.95	6,930,791.77	565,333.42	29,358,566.63	11,572,225.14
34	3,057,887.66	»	17,000,000.	1,806,241.57	1,022,556.77	46,755.71	1,069,312.48	736,929.09	14,964,669.11	3,104,643.37 <sup>(e)</sup>
70	635,119.30	»	4,000,000.	1,597,979.69	771,818.58	825,632.11	1,597,450.69	529.	4,136,699.28	1,460,751.44
77	887,384.23	»	2,000,000.	1,039,921.68	746,200.48	268,704.08	1,014,904.56	25,017.12	1,858,816.25	1,156,088.31
89	172,334.11	»	470,000.	48,166.71	48,166.71	»	48,166.71	»	345,832.60	172,334.11
09	51,020,238.91	279,335.	329,960,665.	45,150,866.35	24,310,575.68	14,446,752.03	38,757,327.71	6,393,538.64	303,251,001.77	65,466,990.94



(d) Comprese lire 3,000,000, iscritte con la legge 4 maggio 1942-XX, n. 518.

(e) Residuo da trasportare per lire 2,989,643.37 al capitolo 50 del bilancio dell'esercizio 1942-43 e per lire 115,000 al capitolo 54 del bilancio medesimo.

EPI

Capitoli				Conto della competenza per			Totale — Colonne f + g  h = p + q - n
Numero			Denominazione	previste	Somme accertate		
del 1940-41	del 1941-42	del 1942-43			pagate	rimaste da pagare	Rapporti fra le colonne
a	b	c	d	e = h ± i	f = p - l	g = q - m	n
<b>TITOLO II. — SPESA STRAORDINARIA</b>							
<b>CATEGORIA I. — SPESE EFFETTIVE.</b>							
<b>SPESE GENERALI.</b>							
54	53	55	Assegno personale a titolo di differenza fra pensione e stipendio ed annuale indennità di carica stabilita dalla legge 7 aprile 1921, n. 355, ai magistrati collocati a riposo prima di aver compiuto il 75° anno di età (articoli 17 e 136 del Regio decreto 14 dicembre 1921, n. 1978) ( <i>Spese fisse</i> ).	(a) 20,000. »	16,252. 80	3,425. 50	19,678. 30
55	54	56	Retribuzione ed aggiunta di famiglia al personale non di ruolo . . . . .	35,000. »	26,526. 86	499. 55	27,026. 41
				55,000. »	42,779. 66	3,925. 05	46,704. 71
<b>SPESE PER L'AMMINISTRAZIONE DEGLI ISTITUTI DI PREVENZIONE E DI PENA.</b>							
56	55	57	Indennità temporanea mensile agli agenti di custodia e al personale straordinario, aggregato e salariato addetto ai servizi degli istituti di prevenzione e di pena . . . . .	800,000. »	593,710. 40	206,289. 60	800,000. »
				800,000. »	593,710. 40	206,289. 60	800,000. »

(a) Somma iscritta con la legge 12 gennaio 1942-XX, n. 1.

ero di grazia. e giustizia.

SPESA.

competenza per		l'esercizio 1941-42		Conto dei residui degli esercizi precedenti				Pagamenti	Residui	
Somme		Economie o maggiori spese	Al 1° luglio 1941	Pagati	Rimasti di pagare	TOTALE — Colonne l + m	Economie o eccedenze per assegnazioni speciali	complessivi (competenza e residui)	passivi al 30 giugno 1942	
accertate	rimaste da pagare		Colonna q del conto consuntivo 1940-41							Colonne f + g
g = q - m	h = p + q - n	i = h - e	k = a ± o	l = p - f	m = q - g	n = p + q - h	o = n - k	p = f + l	q = g + m	
80	3,425. 50	19,678. 30 —	321. 70	»	»	»	»	16,252. 80	3,425. 50	
86	499. 55	27,026. 41 —	7,973. 59	195. 45	195. 45	»	»	26,722. 31	499. 55	
86	3,925. 05	46,704. 71 —	8,295. 29	195. 45	195. 45	»	»	42,975. 11	3,925. 05	
0	206,289. 60	800,000. »	»	274,535. 65	3,195. 85	71,339. 80	74,535. 65 —	200,000. »	596,906. 25	277,629. 40
0	206,289. 60	800,000. »	»	274,535. 65	3,195. 85	71,339. 80	74,535. 65 —	200,000. »	596,906. 25	277,629. 40



RENDICONTO GENERALE  
PER L'ESERCIZIO FINANZIARIO  
1941-42.

Ministero di grazia e giustizia

Capitoli				Conto della competenza per l'esercizio 1941-42			TOTALE — Colonne l + g h = p + q - a	
Numero			Denominazione	previste	Somme accertate			
del 1940-41	del 1941-42	del 1942-43			Rapporti fra le colonne	pagate		rimaste da pagare
a	b	c	d					
<p>Capitoli aggiunti per spese residue dell'esercizio 1940-41 e degli esercizi precedenti non aventi riferimento con alcuno di quelli iscritti nello stato di previsione per l'esercizio finanziario 1941-42 (articolo 144 del regolamento sulla contabilità generale dello Stato).</p> <p>CATEGORIA I. — SPESE EFFETTIVE.</p>								
59	56	58	Premi di operosità e rendimento al personale addetto al servizio di copia a cottimo per l'Amministrazione degli istituti di prevenzione e di pena.	(a) 20,000. >	15,649. >	4,351. >	20,000. >	
51	01							
60	57	59	Saldo degli impegni riguardanti le spese degli stati di previsione degli esercizi finanziari anteriori a quello 1941-42 (b) . . . . .	(b) 1,500,000. >	802,891. 76	697,108. 24	1,500,000. >	
51	03							
61	58	60	Spese inerenti all'attuazione della riforma del codice di procedura civile e del codice marittimo . . . . .	>	>	>	>	
42	03							
62	59	61	Spese inerenti al funzionamento del Comitato incaricato della redazione del progetto definitivo del Codice civile . . . . .	>	>	>	>	
42	03							
63	60	>	Spese per il servizio della Commissione incaricata dello studio degli emendamenti da apportarsi al Codice civile e delle proposte dei nuovi Codici di procedura civile, di commercio e per la marina mercantile in occasione della unificazione legislativa con le nuove provincie - Diarie, viaggi, stampe, pubblicazioni, copie amanuensi e spese di segreteria.	>	>	>	>	
42	03							
<i>Da riportarsi . . .</i>				1,520,000. >	848,540. 76	701,459. 24	1,520,000. >	

(a) Somma inserita con la legge 4 maggio 1942-XX, n. 518.

(b) Somma ins

ntero di grazia e giustizia.

SPESA.

la competenza per		l'esercizio 1941-42		Conto dei residui degli esercizi precedenti				Pagamenti	Residui	
Somme		Economie o maggiori spese	Al 1° luglio 1941	Pagati	Rimasti da pagare	TOTALE	Economie o eccedenze per assegnazioni speciali	complessivi (competenza e residui)	passivi al 30 giugno 1942	
accertate			Colonna q del conto consuntivo 1940-41			Colonne l + g				Colonne l + m
rimaste da pagare										
g = q - m		h = p + q - n	k = n ± o	l = p - f	m = q - g	n = p + q - h	o = n - k	p = f + l	q = g + m	
349. »	4.351. »	20.000. »	»	2.816. 36	2.547. 50	268. 86	2.816. 36	»	18.196. 50	4.619. 86
391. 76	697.108. 24	1.500.000. »	»	1.695.907. 85	1.690.791. 21	5.116. 64	1.695.907. 85	»	2.493.682. 97	702.224. 88
»	»	»	»	477. 57	275. 50	»	275. 50	202. 07	275. 50	»
»	»	»	»	13.870. 42	13.517. 50	352. 92	13.870. 42	»	13.517. 50	352. 92
»	»	»	»	»	»	»	»	»	»	»
40. 76	701.459. 24	1.520.000. »	»	1.713.072. 20	1.707.131. 71	5.738. 42	1.712.870. 13	202. 07	2.525.672. 47	707.497. 66

(b) Somma inserita con la legge 24 novembre 1941-XX, n. 1286, che ha pure modificato la denominazione del capitolo.

EP

RENDICONTO GENERALE  
PER L'ESERCIZIO FINANZIARIO  
1941-42.

Ministero di grazia e giustizia

Capitoli				Conto della competenza per l'esercizio 1941-42			
Numero			Denominazione	Rapporti fra le colonne	Somme		
del 1940-41	del 1941-42	del 1942-43			previste	accertate	
						pagate	rimaste da pagare
a	b	c	d	e = h ± i	f = p - l	g = q - m	TOTALE — Colonne f + g h = p + q - n
			Riporto . . .	1,520,000. »	818,540. 76	701,459. 24	1,520,000. »
51	21	62	Spese per l'acquisto di immobili e di diritti immobiliari per gli istituti di prevenzione e pena . . . . .	»	»	»	»
51	01	63	Premio straordinario agli squadristi dipendenti di ruolo e non di ruolo dell'Amministrazione della Giustizia (legge 9 maggio 1939-XVII, n. 700) . . . . .	»	»	»	»
51	03	64	Spese per la Commissione incaricata della riforma delle leggi sul gratuito patrocinio . . . . .	»	»	»	»
51	01	»	Spese inerenti alla costituzione, trasformazione e adattamento di colonie agricole (art. 4 del Regio decreto-legge 30 novembre 1933-XII, n. 1719, convertito nella legge 22 gennaio 1934-XII, n. 222) ( <i>Spesa ripartita</i> ). . . . .	»	»	»	»
				1,520,000. »	818,540. 76	701,459. 24	1,520,000. »

tero di grazia e giustizia.

SPESA.

Somme		l'esercizio 1941-42		Conto dei residui degli esercizi precedenti				Pagamenti	Residui
accertate		Economie	Al 1° luglio 1941	Pagati	Rimasti da pagare	TOTALE	Economie o eccedenze per assegnazioni speciali	complessivi	passivi
rimaste da pagare	TOTALE	o maggiori spese	Colonna q del conto consuntivo 1490-41			—		(competenza e residui)	al 30 giugno 1942
g	h	i	k	l	m	n	o	p	q
= q - m	= p + q - n	= h - e	= n ± o	= p - f	= q - g	= p + q - h	= n - k	= f + l	= m + g
0.76	701,459.24	1,520,000. »	1,713,072.20	1,707,131.71	5,738.42	1,712,870.13	202.07	2,525,672.47	707,197.66
»	»	»	52,983.89	»	52,983.89	52,983.89	»	»	52,983.89
»	»	»	472,012. »	30,011. »	442,001. »	472,012. »	»	30,011. »	442,001. »
»	»	»	5,728.58	2,152.84	3,575.74	5,728.58	»	2,152.84	3,575.74
»	»	»	»	»	»	»	»	»	»
0.76	701,459.24	1,520,000. »	2,243,796.67	1,739,295.55	504,299.05	2,243,594.60	202.07	2,557,836.31	1,205,758.29

Capitoli			Conto della competenza per			Rapporti fra le colonne	e = h ± i	f = p - l	g = q - m	Totale - Colonne f + h = p + q - a	
Numero			Denominazione	Somme							
del 1940-41 a	del 1941-42 b	del 1942-43 c		previste	accertate						
					pagate						rimaste da pagare
<b>RIASSUNTO PER TITOLI</b>											
<b>TITOLO I. — SPESA ORDINARIA</b>											
<b>CATEGORIA I. — SPESE EFFETTIVE.</b>											
			SPESA GENERALI . . . . .	16,901,769. >	14,724,423. 02	1,510,039. 27				16,234,462. 29	
			DEBITO VITALIZIO . . . . .	107,700,000. >	104,517,756. 44	3,053,036. 75				107,570,793. 19	
			SPESA PER L'AMMINISTRAZIONE GIUDIZIARIA . . . . .	283,166,900. >	249,655,197. 70	20,723,120. 63				270,378,318. 33	
			SPESA DI GIUSTIZIA . . . . .	30,795,470. >	28,977,912. 48	1,782,557. 52				30,760,470. >	
			SPESA PER SERVIZI SPECIALI . . . . .	47,161,754. 30	22,405,596. 30	24,516,506. 24				46,922,102. 54	
			SPESA PER L'AMMINISTRAZIONE DEGLI ISTITUTI DI PREVENZIONE E DI PENA . . . . .	330,240,000. >	278,940,426. 09	51,020,238. 91				329,960,665. >	
			TOTALE DELLA CATEGORIA I DELLA PARTE ORDINARIA . . . . .	815,965,893. 30	699,221,312. 03	102,605,499. 32				801,826,811. 35	
<b>TITOLO II. — SPESA STRAORDINARIA</b>											
<b>CATEGORIA I. — SPESE EFFETTIVE.</b>											
			SPESA GENERALI . . . . .	55,000. >	42,779. 66	3,925. 05				46,704. 71	
			SPESA PER L'AMMINISTRAZIONE DEGLI ISTITUTI DI PREVENZIONE E DI PENA . . . . .	800,000. >	593,710. 40	206,289. 60				800,000. >	
			CAPITOLI AGGIUNTI . . . . .	1,520,000. >	818,540. 76	701,459. 24				1,520,000. >	
			TOTALE DELLA CATEGORIA I DELLA PARTE STRAORDINARIA . . . . .	2,375,000. >	1,455,030. 82	911,673. 89				2,366,704. 71	

ero di grazia e giustizia.

SPESA.

Somme accertate		Esercizio 1941-42		Conto dei residui degli esercizi precedenti				Pagamenti complessivi		Residui passivi	
rimaste da pagare		Economie o maggiori spese		Al 1° luglio 1941	Pagati	Rimasti da pagare	TOTALE	Economie o eccedenze per assegnazioni speciali	(competenza e residui)		al 30 giugno 1942
g = q - m		o		Colonna q del conto consuntivo 1940-41	= p - f	= q - g	Colonne l + m	= n - k	= f + l		= g + m
h = p + q - n		i = h - e		k = n ± o			n = p + q - h	o = n - k		p = f + l	
02	1,510,039.27	16,234,462.29	- 667,306.71	1,706,895.27	851,926.25	536,477.48	1,388,403.73	- 318,491.54	15,576,349.27	2,046,516.75	
6.44	3,053,036.75	107,570,793.19	- 129,206.81	5,370,536.92	2,531,899.13	2,202,871.37	4,734,770.50	- 635,766.42	107,049,655.57	5,255,908.12	
7.70	20,723,120.63	270,378,318.33	- 12,788,581.67	14,965,315.34	4,914,842.76	1,008,747.25	5,923,590.01	- 9,041,725.33	254,570,040.46	21,731,867.88	
2.48	1,782,557.52	30,760,470. »	- 35,000. »	1,665,482.41	1,665,482.41	»	1,665,482.41	»	30,643,394.89	1,782,557.52	
5.30	24,516,506.24	46,922,102.54	+ 239,651.76	70,566,423.55	33,052,935.32	37,500,230.79	70,553,166.11	- 13,257.44	55,458,531.62	62,016,737.03	
5.09	51,020,238.91	329,960,665. »	- 279,335. »	45,150,866.35	24,310,575.68	14,446,752.03	38,757,327.71	- 6,393,538.64	303,251,001.77	65,466,990.94	
2.03	102,605,499.32	801,326,811.35	- 14,139,081.95	139,425,519.84	67,327,661.55	55,695,078.92	123,022,740.47	- 16,402,779.37	766,548,973.58	158,300,578.24	
1.66	3,925.05	46,704.71	- 8,295.29	195.45	195.45	»	195.45	»	42,975.11	3,925.05	
4.40	206,289.60	800,000. »	»	274,535.65	3,195.85	71,339.80	74,535.65	- 200,000. »	596,906.25	277,629.40	
1.76	701,459.24	1,520,000. »	»	2,243,796.67	1,739,295.55	504,299.05	2,243,594.60	- 202.07	2,557,836.31	1,205,758.29	
1.82	911,673.89	2,366,704.71	- 8,295.29	2,518,527.77	1,742,686.85	575,638.85	2,318,325.70	- 200,202.07	3,197,717.67	1,487,312.74	

EM

Capitoli					Conto della competenza per l'esercizio 1941			
Numero			Denominazione	Rapporti fra le colonne	previste	Somme accertate		TOTALE — Colonne f + g — h — = p + q - n
del 1940-41	del 1941-42	del 1942-43				pagate	rimaste da pagare	
a	b	c	d	e = h ± i	f = p - l	g = q - m		
<b>RIASSUNTO PER CATEGORIE</b>								
			CATEGORIA I. — SPESE EFFETTIVE ( <i>Parte ordinaria e straordinaria</i> ) . . .	(a) 818,340,893,30	700,676,342,85	103,517,173,21	804,193,516,06	

(a) Somma autorizzata con lo stato di previsione approvato con la legge 5 maggio 1941-XIX, n. 444 . . . . .	L.	640,894,100—
Variazioni successive per effetto di leggi e decreti speciali, come dal prospetto n. 3 della parte generale . . . .	»	170,411,773,30
Variazioni per effetto di prelevamenti dal <i>Fondo di riserva per le spese obbligatorie e d'ordine</i> , come dal prospetto n. 4 della parte generale . . . . .	»	7,035,020—
Variazioni per effetto di prelevamenti dal <i>Fondo di riserva per le spese imprevedute</i> , come dal prospetto n. 5 della parte generale . . . . .	»	"
Totale generale . . . . .	L.	<u>818,340,893,30</u>

(b) Tenuto conto  
sono com  
1°) le  
che appro  
dello Stat  
2°) le  
tembre 1  
vembre 1

risulta ch

Visto e riconosciuto conforme alle scritture della Corte dei conti, giusta  
la deliberazione della Corte a sezioni riunite di pari data.

Roma, addì 25 febbraio 1943 - Anno XXI.

IL PRESIDENTE  
GASPERINI.

Roma, ad

tero di grazia e giustizia.

SPESA.

Somme accertate		Economie o maggiori spese		Conto dei residui degli esercizi precedenti				Pagamenti complessivi (competenza e residui)		Residui passivi al 30 giugno 1942
rimaste da pagare		o		Al 1° luglio 1941	Pagati	Rimasti da pagare	TOTALE	Economie o eccedenze per assegnazioni speciali		
g		i		Colonna q del conto consuntivo 1940-41	l	m	—	o	q	
= q - m		= h - e		= n ± o	= p - f	= q - g	Colonne l + m	= n - k	= g + m	
h		j		k	l	m	n	o	q	
= p + q - n		= h - e		= n ± o	= p - f	= q - g	= p + q - h	= n - k	= g + m	
342,85	103,517,173.21	804,193,516.06	14,147,377.24	141,944,047.61	69,070,348.40	56,270,717.77	125,341,066.17	(b) 16,602,981.44	769,746,691.25	159,787,890.98

L. 640,894,100 —  
 » 170,411,773.30  
 » 7,035,020 —  
 » »  
 L. 818,340,893.30

(b) Tenuto conto che nell'indicata somma di . . . . . L. 16,602,981.44 sono comprese:  
 1°) le somme prescritte, ai sensi dell'articolo 380 del Regio decreto 23 maggio 1924-II, n. 827, che approva il regolamento per l'amministrazione del patrimonio e per la contabilità generale dello Stato . . . . . L. 29,299.02  
 2°) le somme perente agli effetti amministrativi, ai sensi dell'articolo 6 della legge 9 dicembre 1928-VII, n. 2783, che modifica l'articolo 36 (secondo comma) del Regio decreto 18 novembre 1923-II, n. 2440, per . . . . . » 2,614.18  
 » 31,913.20  
 risulta che nella gestione dei residui si è realizzata l'economia effettiva di . . . . . L. 16,571,068.24

Riconosciuto esatto e conforme alle scritture della Ragioneria generale dello Stato.

Roma, addì 23 gennaio 1943 - Anno XXI.

Roma, addì 22 gennaio 1943 - Anno XXI.

Il Ragioniere Generale dello Stato  
 CAMBI.

IL MINISTRO  
 GRANDI.



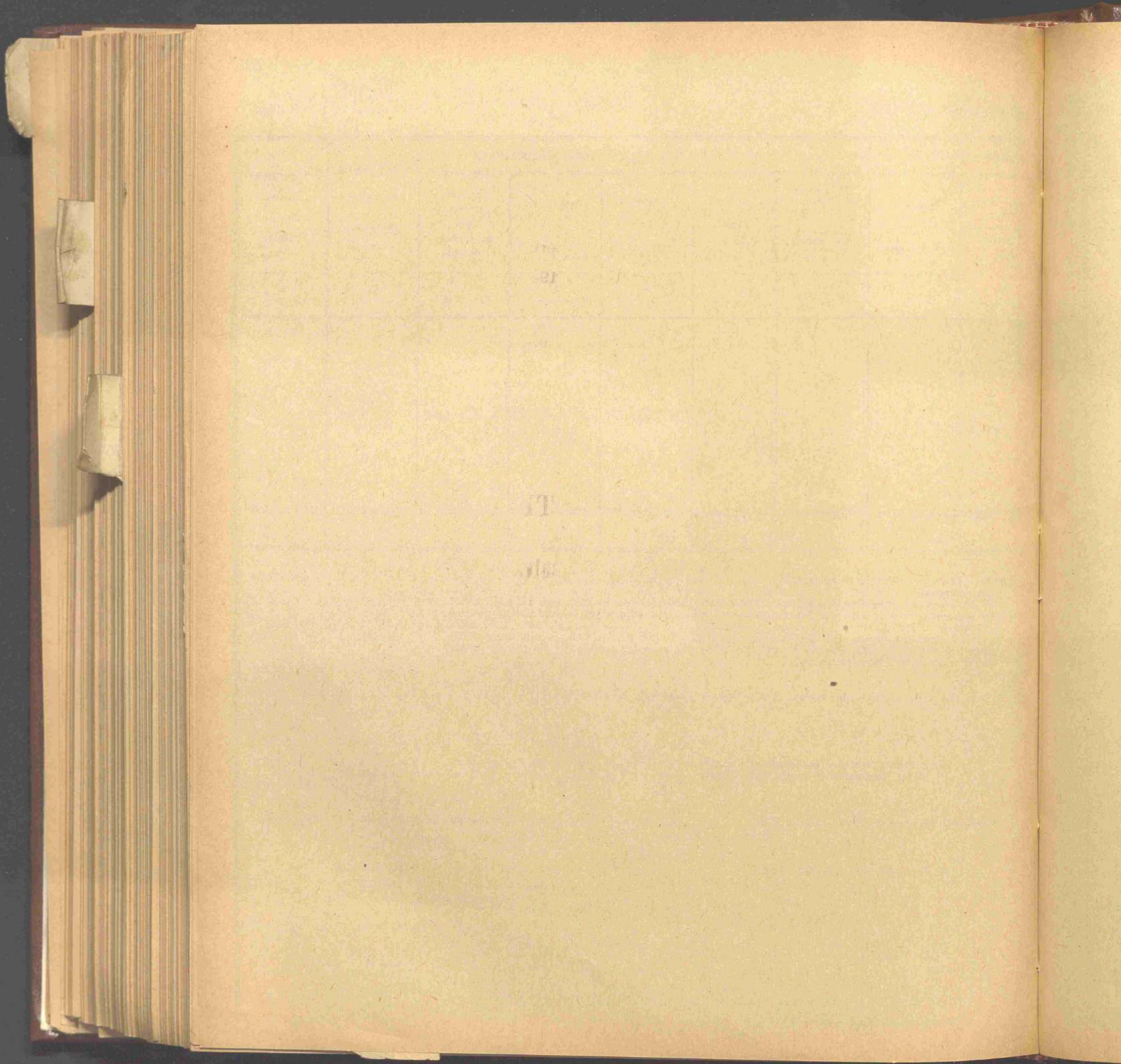

---

APPENDICE N. 1

al conto consuntivo della spesa del Ministero di grazia e giustizia  
per l'esercizio finanziario 1941-42.

(Art. 97 della legge 16 febbraio 1913, n. 89,  
articoli 176, 177 e 215 del regolamento approvato col Regio decreto 10 settembre 1914, n. 1326,  
modificati con l'articolo 20 del regolamento approvato col Regio decreto 6 maggio 1929-VII, n. 970)

---

CONTO CONSUNTIVO

dell'ENTRATA e della SPESA degli Archivi notarili del Regno

per l'esercizio finanziario

dal 1° luglio 1941-XIX al 30 giugno 1942-XX

---

NOTA PRELIMINARE

CONTO DEL BILANCIO.

Il conto consuntivo degli Archivi notarili, per l'esercizio 1941-42, si chiude con un disavanzo finanziario di lire 1,327,216.53 pareggiato con ugual somma prelevata dal fondo dei sopravanzi a tutto l'esercizio precedente e stanziata nella parte straordinaria del bilancio 1941-42 all'art. 6:

*Riscossioni:*

a) per interessi, rendite ed altre entrate patrimoniali . . .	L. 2,432,865.51	
b) per proventi degli Archivi . . . . .	» 6,198,720.85	
c) per contributi e concorsi delle Provincie e dei Comuni . . .	» 18,538.10	
d) per entrate e recuperi diversi . . . . .	» 550,783.29	
e) per cartelle sorteggiate . . . . .	» 123,000 —	
f) per entrate straordinarie diverse. . . . .	» 203,053.84	
g) per entrate di spettanza dello Stato e di terzi . . . . .	» 4,925,644 —	
h) per prelevamento dai sopravanzi a pareggio del bilancio. . .	» 1,327,216.53	
		L. 15,779,822.12

*Pagamenti:*

a) per reimpieghi di sopravanzi . . . . .	L. 1,818,055.55	
b) per spese d'esercizio . . . . .	» 9,253,831.65	
c) per spese per conto dello Stato e di terzi . . . . .	» 4,707,934.92	
		» 15,779,822.12

Differenza . . . L. »

CONTO DEL PATRIMONIO.

La consistenza patrimoniale degli Archivi notarili al 30 giugno 1941-XIX era di	L. 51,189,371.71
alla fine dell'esercizio 1941-42 è risultata di . . . . .	» 51,276,007.13
con un miglioramento quindi di . . . . .	L. 86,635.42

Hanno contribuito a formare tale miglioramento:

a) un aumento di attività di . . . . .	L. 304,344.50
b) un aumento di passività di . . . . .	» 217,709.08

Aumento patrimoniale . . . L. 86,635.42

ARTICOLI DEL BILANCIO		SOMME	
Num.	Denominazione	previste	riscosse
<b>PARTE PRIMA — ENTRATA</b>			
<b>GESTIONE DEGLI ARCHIVI.</b>			
<b>TITOLO I. — ENTRATE ORDINARIE.</b>			
<i>CATEGORIA I. — Entrate effettive.</i>			
	Entrate patrimoniali - Rendite ed altre entrate patrimoniali . . . . .	2,200,000. »	2,432,865. 51
1	Proventi ordinari degli Archivi - Diritti e tasse di archivio . . . . .	5,500,000. »	6,198,720. 85
2	Contributi e concorsi di Provincie e Comuni. . . . .	19,000. »	18,538. 10
3	Entrate e recuperi diversi:		
4	a) Ritenute in conto entrata fondo sopravvanzi . . . . .	284,000. »	245,784. 42
	b) Ritenute per assicurazioni obbligatorie . . . . .	22,500. »	24.605. 38
	c) Contributi alle spese dei concorsi per la nomina a notaro (articolo 36 del Regio decreto 14 novembre 1926-V, n. 1953). . . . .	<i>per memoria</i>	5,280. »
	d) Recuperi di quote di stipendio cedute al Fondo per il credito ai dipendenti dello Stato . . . . .	65,000. »	64,457. »
	e) Aggio per contributi riscossi per conto della Cassa nazionale del notariato (articolo 21 del Regio decreto-legge 14 luglio 1937-XV, n. 1666, convertito nella legge 30 dicembre 1937-XVI, n. 2358). . . . .	(a) 66,000. »	58,917. 57
	f) Quote di ammende e di oblazioni per contravvenzioni notarili - Entrate e recuperi diversi . . . . .	150,000. »	151,738. 92
	Totale delle entrate ordinarie . . .	8,306,500. »	9,200,907. 75

(a) Comprese lire 14,000 assegnate coi decreti ministeriali 3 giugno 1942-XX (lire 13,000) e 25 giugno 1942-XX (lire 1,000).

ARTICOLI DEL BILANCIO		SOMME	
Num.	Denominazione	previste	riscosse
<b>TITOLO II. — ENTRATE STRAORDINARIE.</b>			
<i>CATEGORIA I. — Entrate effettive.</i>			
5	Proventi straordinari diversi:		
	a) Onorari prescritti. . . . .	80,000. »	97,439. 74
	b) Proventi vari. . . . .	10,000. »	105,614. 10
	c) Contributo dello Stato per le spese di esercizio . . . . .	<i>per memoria</i>	»
6	Prelevamento dai sopravanzi a pareggio del bilancio . . . . .	<sup>(a)</sup> 2,065,892. 80	1,327,216. 53
	Totale delle entrate effettive straordinarie . . .	2,155,892. 80	1,530,270. 37
<i>CATEGORIA II. — Movimento di capitali.</i>			
7	Sopravanzi da reimpiegare . . . . .	<i>per memoria</i>	123,000. »
	Totale delle entrate straordinarie . . .	2,155,892. 80	1,653,270. 37

(a) Comprese lire 1,245,092.80 assegnate coi decreti ministeriali 20 luglio 1941-XIX (lire 300,000), 20 luglio 1941-XIX (lire 3,092.80) e 3 giugno 1942-XX (lire 942,000).

Num.	
8	
9	
(a)	
(b)	
(c)	
(d)	
(e)	
(f)	
(g)	
(h)	
(i)	

ARTICOLI DEL BILANCIO		SOMME	
Num.	Denominazione	previste	riscosse
<b>GESTIONI SPECIALI.</b>			
<b>PARTITE CHE SI COMPENSANO NELLE SPESE.</b>			
8	Entrate di pertinenza dello Stato e di altri Enti:		
	a) Ritenute per l'Opera di previdenza . . . . .	88,000. »	75,446. 59
	b) Ritenute per imposta di ricchezza mobile . . . . .	573,200. »	611,338. 77
	c) Ritenute per imposta complementare sul reddito . . . . .	62,900. »	66,614. 92
	d) Ritenute per addizionale due per cento alle imposte dirette erariali . . . . .	12,800. »	13,574. 30
	e) Ritenute pel fondo di garanzia . . . . .	4,400. »	3,772. 18
	f) Ritenute per tasse di bollo . . . . .	5,825. »	5,970. 25
	g) Ritenute eventuali . . . . .	1,575. »	1,224. 83
9	Entrate di spettanza di terzi :		
	a) Onorari a notari cessati od ai loro eredi . . . . .	470,000. »	508,392. 05
	b) Quote di stipendio cedute ad Istituti di credito, sequestrate o pignorate	90,000. »	81,572. 40
	c) Contributi dei notari da versare alla Cassa nazionale del notariato (articolo 20 del Regio decreto-legge 14 luglio 1937-XV, n. 1666, convertito nella legge 30 dicembre 1937-XVI, n. 2358) . . . . .	3,234,000. »	2,889,831. 56
	d) Entrate diverse . . . . .	775,000. »	667,906. 15
	Totale delle gestioni speciali . . .	5,317,700. »	4,925,644. »

- (a) Compresse lire 13,200 assegnate col decreto ministeriale 3 giugno 1942-XX.  
 (b) Compresse lire 2,900 assegnate col decreto ministeriale 3 giugno 1942-XX.  
 (c) Compresse lire 400 assegnate col decreto ministeriale 3 giugno 1942-XX.  
 (d) Compresse lire 325 assegnate col decreto ministeriale 3 giugno 1942-XX.  
 (e) Somma iscritta col decreto ministeriale 3 giugno 1942-XX.  
 (f) Compresse lire 150,000 assegnate col decreto ministeriale 3 giugno 1942-XX.  
 (g) Compresse lire 10,000 assegnate col decreto ministeriale 3 giugno 1942-XX.  
 (h) Compresse lire 686,000 assegnate coi decreti ministeriali 3 giugno 1942-XX (lire 637,000) e 25 giugno 1942-XX (lire 49,000).  
 (i) Compresse lire 160,000 assegnate col decreto ministeriale 3 giugno 1942-XX.

EPI

ARTICOLI DEL BILANCIO		SOMME	
Num.	Denominazione	previste	riscosse
<b>RIASSUNTO PER TITOLI</b>			
—			
<b>GESTIONE DEGLI ARCHIVI.</b>			
TITOLO I. — ENTRATE ORDINARIE.			
CATEGORIA I. — <i>Entrate effettive.</i>			
	Entrate ordinarie . . . . .	8,306,500. »	9,200,907. 75
	Totale del titolo I (entrate ordinarie) . . .	8,306,500. »	9,200,907. 75
TITOLO II. — ENTRATE STRAORDINARIE.			
CATEGORIA I. — <i>Entrate effettive.</i>			
	Proventi diversi . . . . .	90,000. »	203,053. 84
	Contributo dello Stato . . . . .	»	»
	Prelevamento dai sopravanzi a pareggio del bilancio . . . . .	2,065,892. 80	1,327,216. 53
	Totale della categoria I (parte straordinaria) . . .	2,155,892. 80	1,530,270. 37
CATEGORIA II. — <i>Movimento di capitali.</i>			
	Sopravanzi da reimpiegare . . . . .	»	123,000. »
	Totale del titolo II (entrate straordinarie) . . .	2,155,892. 80	1,653,270. 37
	Totale dell'entrata (ordinaria e straordinaria) . . .	10,462,392. 80	10,854,178. 12
<b>GESTIONI SPECIALI.</b>			
	Partite che si compensano nelle spese . . . . .	5,317,700. »	4,925,644. »
	Totale generale dell'entrata . . .	15,780,092. 80	15,779,822. 12

ENTRATA.

RENDICONTO GENERALE  
PER L'ESERCIZIO FINANZIARIO  
1941-42.

Archivi notarili.

ENTRATA.

ME	ARTICOLI DEL BILANCIO		SOMME	
	risosse	Num. Denominazione	previste	risosse
		<b>RIASSUNTO PER CATEGORIE</b>		
		<b>GESTIONE DEGLI ARCHIVI.</b>		
		<b>CATEGORIA I. — Entrate effettive.</b>		
9,200,907. 75				
9,200,907. 75		Parte ordinaria . . . . .	8,306,500. »	9,200,907. 75
		Parte straordinaria . . . . .	2,155,892. 80	1,530,270. 37
203,053. 84			10,462,392. 80	10,731,178. 12
»			»	123,000. »
1,327,216. 53		CATEGORIA II. — Movimento di capitali (parte straordinaria) . . . . .		
1,530,270. 37		Totale delle categorie I e II. . . . .	10,462,392. 80	10,854,178. 12
		<b>GESTIONI SPECIALI.</b>		
123,000. »		Partite che si compensano nelle spese . . . . .	5,317,700. »	4,925,644. »
1,653,270. 37				
10,854,178. 12		Totale generale . . . . .	15,780,092. 80	15,779,822. 12
4,925,644. »				
5,779,822. 12				

EPI



ARTICOLI DEL BILANCIO		SOMME	
Num.	Denominazione	previste	pagate
<b>PARTE SECONDA — SPESA</b>			
<b>GESTIONE DEGLI ARCHIVI.</b>			
<b>TITOLO I. — SPESE ORDINARIE.</b>			
<b>CATEGORIA I. — Spese effettive.</b>			
1	Spese patrimoniali:		
	a) Locali e mobili . . . . .	(a) 65,000. >	37.220. 80
	b) Imposte e tasse . . . . .	(b) 65,000. >	53,622. 88
	c) Oneri patrimoniali . . . . .	<i>per memoria</i>	>
2	Spese di amministrazione:		
	a) Personale - Stipendi ed altri assegni di carattere continuativo . . . . .	(c) 6,550,000. >	5,767,511. 91
	b) Personale - Pensioni . . . . .	(d) 1,390,000. >	1,298,127. 54
	c) Personale - Indennità temporanea mensile . . . . .	120,000. >	115,666. 50
	d) Personale - Indennità per una sola volta invece di pensione . . . . .	(e) 42,500. >	35,204. 99
	e) Sussidi . . . . .	(f) 20,500. >	19.920. >
	<i>Da riportarsi . . . . .</i>	8,253,000. >	7,327,274. 62

- (a) Dedotte lire 100,000 col decreto ministeriale 3 giugno 1942-XX.  
 (b) Comprese lire 15,000 col decreto ministeriale 3 giugno 1942-XX.  
 (c) Comprese lire 750,000 assegnate col decreto ministeriale 3 giugno 1942-XX.  
 (d) Comprese lire 120,000 assegnate col decreto ministeriale 3 giugno 1942-XX.  
 (e) Dedotte lire 7,500 col decreto ministeriale 25 giugno 1942-XX.  
 (f) Comprese lire 500 col decreto ministeriale 25 giugno 1942-XX.

## Archivi notarili.

SPESA.

SPESA.

		ARTICOLI DEL BILANCIO		SOMME	
pagate		Num.	Denominazione	previste	pagate
			<i>Riporto</i> . . .	8,253,000. »	7,327,274. 62
			f) Spese per la custodia e pulizia dei locali . . . . .	(a) 215,000. »	197,850. 84
			g) Locali in affitto . . . . .	650,000. »	581,153. 72
			h) Spese di ufficio . . . . .	(b) 190,000. »	170,852. 48
		3	Concorsi e rimborsi allo Stato . . . . .	120,300. »	120,300. »
		4	Altre spese ordinarie:		
			a) Spese per il completamento, la regolarizzazione, il riordinamento e la conservazione delle schede dei notari cessati ( <i>Spesa obbligatoria</i> ) . . . . .	(c) 25,000. »	4,402. 85
37,220. 80			b) Indennità di tramutamento, di supplenza e di missione - Spese per ritiro di atti dei notari cessati. . . . .	(d) 100,000. »	97,438. 94
53,622. 88			c) Forniture di bollettari e di altri stampati a cura dell'Amministrazione centrale . . . . .	50,000. »	29,923. 60
»			d) Ispezioni agli archivi da parte degli ispettori del Ministero . . . . .	6,000. »	»
			e) Spese per la Commissione di disciplina e spese per la esecuzione della legge sul notariato . . . . .	(e) 28,000. »	27,341. 49
5,767,511. 91			f) Contributi di assicurazione obbligatoria . . . . .	(f) 66,000. »	47,558. 20
1,298,127. 54			g) Rimborsi eventuali di tasse di concorsi notarili. . . . .	5,000. »	400. »
115,666. 50			h) Spese dei concorsi per nomina a notaio (articolo 36 Regio decreto 14 novembre 1926-V, n. 1953) . . . . .	(g) 3,092. 80	2,993. 70
35,204. 99			<i>Da riportarsi</i> . . .	9,711,392. 80	8,607,490. 44
19,920. »					

7,327,274. 62

- (a) Compresse lire 75,000 assegnate col decreto ministeriale 3 giugno 1942-XX.  
 (b) Compresse lire 10,000 assegnate col decreto ministeriale 3 giugno 1942-XX.  
 (c) Dedotte lire 75,000 col decreto ministeriale 3 giugno 1942-XX.  
 (d) Compresse lire 10,000 col decreto ministeriale 3 giugno 1942-XX.  
 (e) Compresse lire 8,000 col decreto ministeriale 25 giugno 1942-XX.  
 (f) Compresse lire 21,000 col decreto ministeriale 3 giugno 1942-XX.  
 (g) Somma iscritta col decreto ministeriale 20 luglio 1941-XIX.

EFI

ARTICOLI DEL BILANCIO		SOMME	
Num.	Denominazione	previste	pagate
	<i>Riporto</i> . . .	9,711,392. 80	8,607,490. 44
	<i>i)</i> Spese casuali . . . . .	(a) 10,000. »	10,000. »
	<i>l)</i> Anticipazione di quote di stipendio cedute al Fondo di garanzia . . .	65,000. »	61,140. »
	<i>m)</i> Altre spese ordinarie (rimborsi per eccedenze di versamenti; spese di liti e contrattuali, ed altre varie) . . . . .	20,000. »	5,160. 15
5	Premi di operosità e rendimento per il personale dell'Amministrazione centrale adibito a lavori e servizi inerenti all'esecuzione della legge sugli Archivi notarili e per il personale degli Archivi medesimi . . . . .	(b) 261,000. »	260,346. 75
6	Fondo per le spese impreviste . . . . .	(c) 15,000. »	»
	Totale delle spese ordinarie . . .	10,082,392. 80	8,944,137. 34
TITOLO II. — SPESE STRAORDINARIE.			
CATEGORIA I. — Spese effettive.			
7	Spese per il personale e diverse:		
	<i>a)</i> Personale straordinario . . . . .	(d) 330,000. »	279,518. 29
	<i>b)</i> Spese straordinarie diverse (traslochi di archivi, ecc.) . . . . .	50,000. »	30,176. 02
		380,000. »	309,694. 31
CATEGORIA II. — Movimento di capitali.			
8	Reimpiego di sopravanzi . . . . .	<i>per memoria</i>	1,818,055. 55
	Totale delle spese straordinarie . . .	380,000. »	2,127,749. 86

(a) Comprese lire 4,000 col decreto ministeriale 3 giugno 1942-XX.

(b) Comprese lire 230,000 col decreto ministeriale 3 giugno 1942-XX.

(c) Dedotte lire 135,000 col decreto ministeriale 3 giugno 1942-XX.

(d) Somma iscritta con i decreti ministeriali 20 luglio 1941-XIX (lire 300,000) e 3 giugno 1942-XX (lire 30,000).

ARTICOLI DEL BILANCIO		SOMME	
Num.	Denominazione	previste	pagate
<b>GESTIONI SPECIALI.</b>			
<b>PARTITE CHE SI COMPENSANO NELLE ENTRATE.</b>			
9	Somme dovute allo Stato o ad altri Enti:		
	a) Ritenute per l'Opera di previdenza . . . . .	88,000. »	79,646. 69
	b) Imposta di ricchezza mobile . . . . .	573,200. » <i>(a)</i>	573,194. 70
	c) Imposta complementare sul reddito . . . . .	62,900. » <i>(b)</i>	62,868. 08
	d) Addizionale due per cento alle imposte dirette erariali . . . . .	12,800. » <i>(c)</i>	12,738. 14
	e) Ritenute per il Fondo di garanzia . . . . .	4,400. » <i>(d)</i>	3,981. 97
	f) Ritenute per tassa di bollo . . . . .	5,825. » <i>(e)</i>	5,806. 73
	g) Ritenute eventuali . . . . .	1,575. » <i>(f)</i>	1,560. 58
10	Somme dovute a terzi:		
	a) Onorari a notari cessati o ai loro eredi . . . . .	470,000. » <i>(g)</i>	341,441. 82
	b) Quote di stipendio cedute ad Istituti di credito, sequestrate o pignorate . . . . .	90,000. » <i>(h)</i>	81,572. 40
	c) Contributi alla Cassa nazionale del notariato in relazione ai versamenti a carico dei notari (articolo 20 del Regio decreto-legge 14 luglio 1937-XV, n. 1666, convertito nella legge 30 dicembre 1937-XVI, n. 2358) . . . . .	3,234,000. » <i>(i)</i>	2,888,179. 06
	d) Somme dovute a diversi . . . . .	775,000. »	656,944. 75
	Totale delle gestioni speciali . . .	5,317,700. »	4,707,934. 92

(a) Compresse lire 13,200 assegnate col decreto ministeriale 3 giugno 1942-XX.

(b) Compresse lire 2,900 assegnate col decreto ministeriale 3 giugno 1942-XX.

(c) Compresse lire 400 assegnate col decreto ministeriale 3 giugno 1942-XX.

(d) Compresse lire 325 assegnate col decreto ministeriale 3 giugno 1942-XX.

(e) Somma iscritta col decreto ministeriale 3 giugno 1942-XX.

(f) Compresse lire 150,000 assegnate col decreto ministeriale 3 giugno 1942-XX.

(g) Compresse lire 10,000 assegnate col decreto ministeriale 3 giugno 1942-XX.

(h) Compresse lire 686,000 assegnate coi decreti ministeriali 3 giugno 1942-XX (lire 637,000) e 25 giugno 1942-XX (lire 49,000).

(i) Compresse lire 160,000 assegnate col decreto ministeriale 3 giugno 1942-XX.

EPI

ARTICOLI DEL BILANCIO		SOMME	
Num.	Denominazione	previste	pagate
<b>RIASSUNTO PER TITOLI</b>			
—			
<b>GESTIONE DEGLI ARCHIVI.</b>			
<b>TITOLO I. — SPESE ORDINARIE.</b>			
	CATEGORIA I. — <i>Spese effettive</i> . . . . .	10,082,392. 80	8,944,137. 34
	Totale del titolo I (spese ordinarie) . . .	10,082,392. 80	8,944,137. 34
<b>TITOLO II. — SPESE STRAORDINARIE.</b>			
	CATEGORIA I. — <i>Spese effettive</i> . . . . .	380.000. »	309,694. 31
	CATEGORIA II. — <i>Movimento di capitali</i> . . . . .	»	1,818,055. 55
	Totale del titolo II (spese straordinarie) . . .	380,000. »	2.127,749. 86
	Totale delle spese (ordinarie e straordinarie) . . .	10,462,392. 80	11,071,887. 20
<b>GESTIONI SPECIALI.</b>			
	Partite che si compensano nelle entrate . . . . .	5,317,700. »	4,707,934. 92
	Totale generale delle spese . . .	15,780,092. 80	15,779,822. 12

RENDICONTO GENERALE  
PER L'ESERCIZIO FINANZIARIO  
1941-42.

Archivi notarili.

SPESA.

ARTICOLI DEL BILANCIO		SOMME	
Num.	Denominazione	previste	pagate
<b>RIASSUNTO PER CATEGORIE</b>			
<b>GESTIONE DEGLI ARCHIVI.</b>			
	CATEGORIA I. — <i>Spese effettive</i> (ordinarie e straordinarie) . . . . .	10,462,392. 80	9,253,831. 65
	CATEGORIA II. — <i>Movimento di capitali</i> (parte straordinaria) . . . . .	»	1,818,055. 55
	Totale . . . . .	10,462,392. 80	11,071,887. 20
<b>GESTIONI SPECIALI.</b>			
	Partite che si compensano nelle entrate. . . . .	5,317,700. »	4,707,934. 92
	Totale generale . . . . .	15,780,092. 80	15,779,822. 12
<b>RIEPILOGO</b>			
	Entrate . . . . .	15,780,092. 80	15,779,822. 12
	Spese . . . . .	15,780,092. 80	15,779,822. 12
	Differenza . . . . .	»	»
<p>Visto e riconosciuto conforme alle scritture della Corte dei conti, giusta la deliberazione della Corte a Sezioni riunite di pari data.</p> <p>Roma, addì 25 febbraio 1943 - Anno XXI. <span style="float: right;">Roma, addì 22 gennaio 1943 - Anno XXI.</span></p> <p style="text-align: center;">IL PRESIDENTE <span style="float: right;">IL MINISTRO</span> GASPERINI. <span style="float: right;">GRANDI.</span></p>			

SPESA.

E

pagate

8,944,137. 34

8,944,137. 34

309,694. 31

1,818,055. 55

2,127,749. 86

11,071,887. 20

4,707,934. 92

15,779,822. 12

ENI

## Movimento nei titoli rappresentanti il capitale investito.

SPECIE DEI TITOLI	Consistenza al 1° luglio 1941 (valore nominale)	Variazioni avvenute durante l'esercizio 1941-42		Consistenza al 30 giugno 1942 (valore nominale)	Scadenza delle cedole	Quotazioni di borsa al 30 giugno 1942	Valore di borsa al 30 giugno 1942
		in più per nuovi acquisti	in meno per ammor- tamenti, sorteggi ecc.				
<b>TITOLI DI STATO.</b>							
<b>CONSOLIDATI.</b>							
Rendita Italiana, 3.50 %, ex 3.75 (1906) . .	16,300. »	»	»	16,300. »	1/1 - 1/7	86.775	14,144.32
Rendita Italiana, 5 % (1935) . . . . .	21,487,800. »	»	»	21,487,800. »	1/1 - 1/7	97.15	20,875,397.70
<b>REDIMIBILI.</b>							
Prestito Nazionale (3°), 5 % (1916) . . . . .	300. »	»	»	300. »	1/1 - 1/7	100. »	300. »
<b>BUONI DEL TESORO.</b>							
Novennali a premi, 4 % - 15 febbraio 1943.	1,700,000. »	»	»	1,700,000. »	15/2 - 15/8	100.60	1,710,200. »
Novennali, 4 % - 15 dicembre 1943. . . . .	1,500,000. »	»	»	1,500,000. »	15/6 - 15/12	98.815	1,482,225. »
Novennali a premi, 5 % - 15 febbraio 1949.	7,500,000. »	»	»	7,500,000. »	15/2 - 15/8	99.775	7,483,125. »
Novennali a premi, 5 % - 15 febbraio 1950-I.	7,556,000. »	»	»	7,556,000. »	15/2 - 15/8	99.40	7,510,664. »
Novennali a premi, 5 % - 15 settembre 1950-II.	»	700,000. » (a)	»	700,000. »	15/9 - 15/3	99.06	693,420. »
Novennali a premi, 5 % - 15 aprile 1951 . .	»	1,000,000. » (a)	»	1,000,000. »	15/4 - 15/10	98.555	985,550. »
<b>Totale dei titoli di Stato . . . . .</b>	<b>39,760,400. »</b>	<b>1,700,000. »</b>	<b>»</b>	<b>41,460,400. »</b>			<b>40,755,026.02</b>
<b>TITOLI GARANTITI DALLO STATO.</b>							
Cartelle ordinarie di credito comunale e provinciale (ex Genova), 3.75 % (emissione 1908 - rimborso 1963). . . . .	244,000. »	»	(b) 9,000. »	235,000. »	1/1 - 1/7	878.75	206,506.25
Cartelle ordinarie di credito comunale e provinciale, 4 % (emissione 1898 - rimborso 1956). .	829,600. »	»	(c) 114,000. »	715,600. »	1/1 - 1/7	174. »	622,572. »
Obbligazioni dell'Istituto per la Ricostr. Industriale - Serie speciale « Gestione I.R.I. - Mare », 4.50 % (emissione 1937 - rimborso 1957) . . . . .	500,000. »	»	»	500,000. »	1/1 - 1/7	515. »	515,000. »
Obbligazioni dell'Istituto per la Ricostr. Industriale - Serie speciale « Gestione I.R.I. - Ferro », 4.50 % (emissione 1937 - rimborso 1957) . . . . .	500,000. »	»	»	500,000. »	1/1 - 1/7	556. »	556,000. »
Obbligazioni del Consorzio di credito per le Opere pubbliche - Credito comunale - Serie speciale « Città di Roma », 5 % (emissione 1937 - rimb. 1972) . . . . .	200,000. »	»	»	200,000. »	1/1 - 1/7	491. »	196,400. »
Obbligazioni del Consorzio di credito per le Opere pubbliche - Credito comunale - Serie speciale « Città di Roma », 5 % - IIª emissione a premi . . . . .	995,000. »	»	»	995,000. »	1/1 - 1/7	491. »	977,090. »
<b>Totale dei titoli garantiti dallo Stato . . . . .</b>	<b>3,268,600. »</b>	<b>»</b>	<b>123,000. »</b>	<b>3,145,600. »</b>			<b>3,073,568.25</b>
<b>Totale generale dei titoli . . . . .</b>	<b>43,029,000. »</b>	<b>1,700,000. »</b>	<b>123,000. »</b>	<b>44,606,000. »</b>			<b>43,828,594.27</b>
<b>Differenza tra il valore nominale e quello reale</b>	<b>»</b>	<b>»</b>	<b>»</b>	<b>»</b>			<b>777,405.73</b>
	43,029,000. »	1,700,000. »	123,000. »	44,606,000. »			44,606,000. »

(a) Provenienti da sottoscrizioni in contanti.

(b) Cartelle sorteggiate nell'ottobre 1940-XVIII e nell'ottobre 1941-XIX e riscosse nel dicembre 1941-XX e nel febbraio 1942-XX.

(c) Cartelle sorteggiate nel maggio 1940-XVIII, nel novembre 1940-XIX, nel maggio 1941-XIX, nel novembre 1941-XX e riscosse nell'agosto 1941-XIX, nel febbraio e giugno 1942-XX.

## Conto del patrimonio per l'esercizio finanziario 1941-42.

Valore di borsa al 30 giugno 1942	ATTIVITÀ E PASSIVITÀ	CONSISTENZA al 1° luglio 1941	VARIAZIONI e migliori accertamenti avvenuti nell'esercizio 1941-42		CONSISTENZA al 30 giugno 1942
			in più	in meno	
	<b>ATTIVITÀ.</b>				
14,144.32	Immobili . . . . .	3,620,862.20	»	»	3,620,862.20
20,875,397.70	Mobili e arredi . . . . .	1,764,379.44	13,193.85	714.34	1,776,858.95
300. »	Libri . . . . .	425,809.75	11,683.30	271. »	437,222.05
	Titoli di rendita pubblica:				
1,710,200. »	di Stato . . . . .	39,091,912.35	(a) 1,657,500. »	»	40,755,026.02
1,482,225. »	garantiti dallo Stato. . . . .	3,124,487. »	(b) 5,613.67	(d) 107,088.75	3,073,568.25
7,483,125. »	Depositi in conto corrente «Fondo sopravvanzi» . .	612,458.05	2,459,546.56	2,494,432.86	577,571.75
7,510,664. »	Fondo di cassa disponibile. . . . .	4,408,185.64	11,993,059.03	13,285,389.26	3,115,855.41
693,420. »	Crediti diversi . . . . .	45,898.31	5,779.65	10,305.35	41,372.61
985,550. »					
40,755,026.02	Totale attività . . . . .	53,093,992.74	16,202,546.06	15,898,201.56	53,398,337.24
			+ 304,344.50		
	<b>PASSIVITÀ.</b>				
246,506.25	Onorari proporzionali dovuti ai notari cessati o ai loro eredi . . . . .	1,032,065.98	508,392.05	341,441.82	1,199,016.21
622,572. »	Ritenute da versare al Tesoro dello Stato ed al Fondo per il credito per le cessioni . . . . .	739,870.89	859,514.24	821,369.29	778,015.84
515,000. »	Debiti diversi . . . . .	132,684.16	3,557,737.71	3,545,123.81	145,298.06
556,000. »					
196,400. »	Totale passività . . . . .	1,904,621.03	4,925,644. »	4,707,934.92	2,122,330.11
			+ 217,709.08		
977,090. »	Patrimonio netto . . . . .	51,189,371.71	11,276,902.06	11,190,266.64	51,276,007.13
3,073,568.25			+ 86,635.42		
43,828,594.27					
777,405.73					
44,606,000. »					

(a) Valore al 15 settembre 1941-XIX, dei Buoni del Tesoro novennali 5 per cento 1950 del capitale nominale di lire 700,000 ed al 15 aprile 1942-XX, dei Buoni del Tesoro novennali 5 per cento 1951 del capitale nominale di lire 1,000,000, acquistati come contro (lettera a).

(b) Maggiore valore degli altri titoli di Stato in confronto di quello al 30 giugno 1941-XIX.

(c) Maggiore valore della consistenza dei titoli garantiti dallo Stato in confronto di quello al 30 giugno 1941-XIX.

(d) Valore di borsa al 30 giugno 1941-XIX, delle cartelle di Credito comunale e provinciale rimborsate in seguito a sorteggio durante l'esercizio.



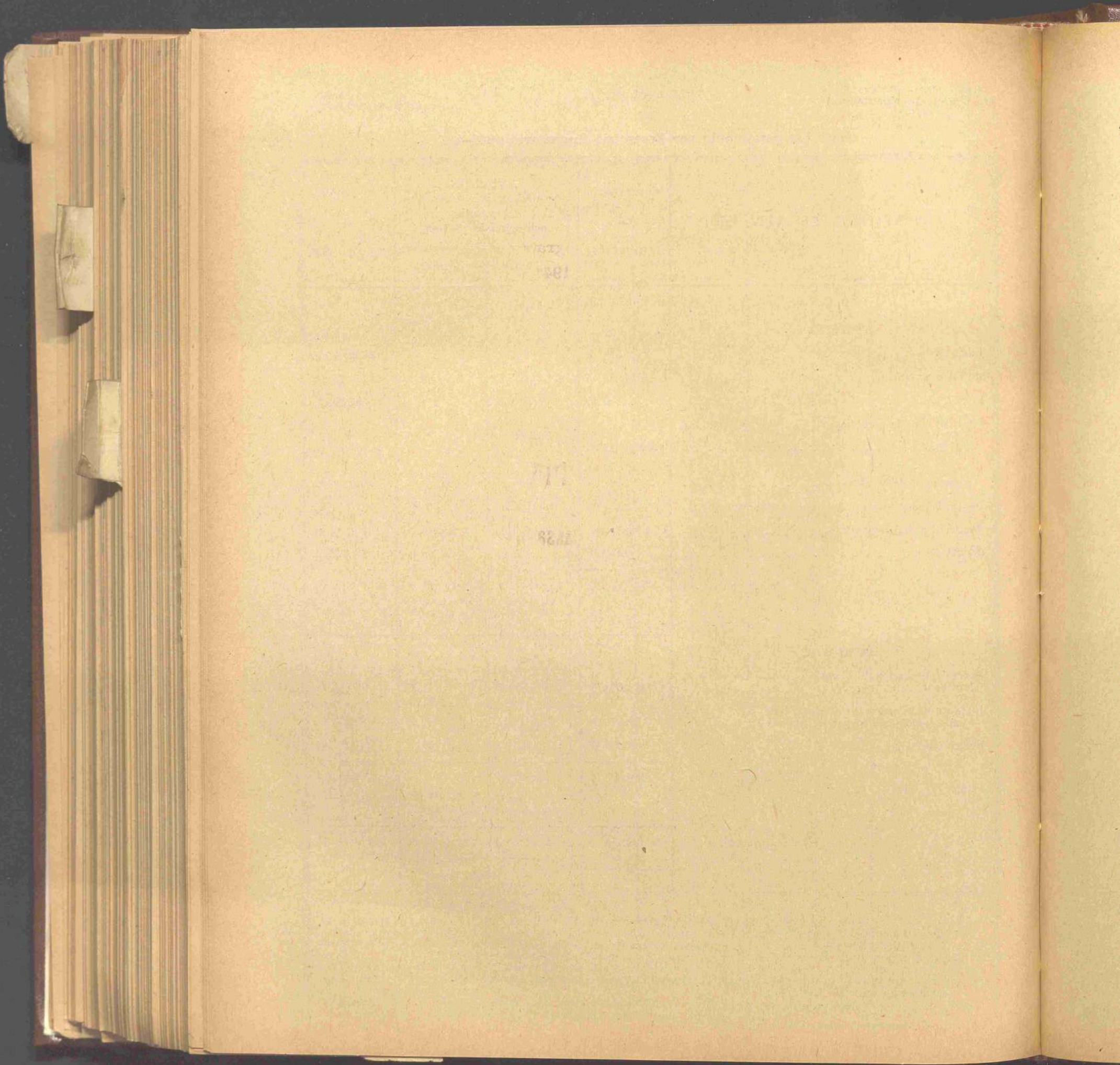

APPENDICE N. 2

al conto consuntivo del Ministero di grazia e giustizia  
per l'esercizio finanziario 1941-42

(Articolo 4 della legge 9 maggio 1932-X, n. 547)

---

CONTO CONSUNTIVO

dell'ENTRATA e della SPESA della Cassa delle Ammende

per l'esercizio finanziario

dal 1° luglio 1941-XIX al 30 giugno 1942-XX

---

NOTA PRELIMINARE

Il conto del bilancio della Cassa delle Ammende per l'esercizio finanziario 1941-42, presenta i seguenti risultati:

Entrate effettive ordinarie e straordinarie riscosse . . . . .	L.	887,136.86
Spese effettive ordinarie e straordinarie pagate . . . . .	»	838,055.56

Eccedenza delle entrate sulle spese . . . . .	L.	49,081.30
---	----	-----------

Tenuto conto che il patrimonio alla fine dell'esercizio 1940-41 fu accertato in . . . . .	L.	1,846,849.48
e che, come risulta dal conto patrimoniale, esso va aumentato di . . . . .	»	77,098.56

la consistenza patrimoniale netta al 30 giugno 1942-XX è di . . . . .	L.	1,923,948.04
---	----	--------------

IL GUARDASIGILLI  
MINISTRO PER LA GRAZIA E GIUSTIZIA  
DI CONCERTO CON IL MINISTRO PER LE FINANZE.

Visto il conto consuntivo delle entrate e delle spese per l'esercizio finanziario 1941-42 della Cassa delle Ammende costituita ai sensi e per gli scopi di cui all'articolo 149 del nuovo Codice penale;  
Visto l'articolo 4 della legge 9 maggio 1932-X, n. 547;

DECRETA:

È approvato il conto consuntivo delle entrate e delle spese della Cassa delle Ammende per l'esercizio finanziario dal 1° luglio 1941-XIX al 30 giugno 1942-XX, in conformità dei prospetti qui acclusi e con le seguenti risultanze definitive:

Entrate effettive ordinarie e straordinarie dell'esercizio 1941-42 . . . . .	L.	887,136.86
Spese effettive ordinarie e straordinarie per l'esercizio 1941-42 . . . . .	»	838,055.56

Eccedenza delle entrate effettive sulle spese effettive . . . . .	L.	49,081.30
Aumento del valore dei titoli al 30 giugno 1942-XX . . . . .	»	28,017.26
Consistenza patrimoniale al 30 giugno 1941-XIX . . . . .	»	1,846,849.48

Consistenza patrimoniale al 30 giugno 1942-XX . . . . .	L.	1,923,948.04
---	----	--------------

Roma, addì 6 novembre 1942 - Anno XXI.

Il Ministro per le finanze  
THAON DI REVEL.

Il Ministro per la grazia e giustizia  
GRANDI.

CONTO CONSUNTIVO  
DELL'ENTRATA DELLA CASSA DELLE AMMENDE  
per l'esercizio finanziario dal 1° luglio 1941-XIX al 30 giugno 1942-XX

CAPITOLI		COMPETENZA	SOMME
Numero del- l'esercizio 1941-42	DENOMINAZIONE	PER L'ESERCIZIO FINANZIARIO 1941-42	INTROITATE
<b>PARTE I. — ENTRATA.</b>			
<b>TITOLO I. — ENTRATE ORDINARIE.</b>			
<b>CATEGORIA I. — Entrate effettive.</b>			
1	Multe per rigetto di ricorsi in Cassazione. . . . .	500,000. »	578,737. 06
2	Versamenti per Grazia Sovrana . . . . .	80,000. »	38,749. »
3	Sanzioni pecuniarie disciplinari diverse . . . . .	15,000. »	11,007. 90
4	Fondi dei detenuti evasi o defunti. . . . .	30,000. »	38,991. 15
5	Ricavo dalle vendite dei corpi di reato . . . . .	175,000. »	90,928. 66
6	Introiti per incameramento di cauzioni o di altre somme in deposito. . . . .	5,000. »	»
7	Interessi sulle somme in deposito in conto corrente presso la Cassa depositi e prestiti e sui capitali investiti in rendita pubblica . .	110,000. »	128,723. 09
Totale entrate ordinarie . . .		945,000. »	887,136. 86
<b>TITOLO II. — ENTRATE STRAORDINARIE.</b>			
<b>CATEGORIA I. — Entrate effettive.</b>			
8	Entrate straordinarie diverse . . . . .	10,000. »	»
Totale delle entrate straordinarie . . .		10,000. »	»
<b>CATEGORIA II. — Movimento di capitali.</b>			
9	Prelevamento dagli avanzi dei precedenti esercizi e dalle somme in deposito per acquisto di rendita pubblica . . . . .	(a) 88,515. »	88,514. 32
<b>PARTITE CHE SI COMPENSANO CON LA SPESA.</b>			
10	Somme provenienti da depositi provvisori (cauzioni per libertà provvisoria, ecc.) . . . . .	600,000. »	681,078. 75

(a) Somma assegnata con decreto interministeriale 25 giugno 1942-XX, n. 208156.

CAPITOLI		COMPETENZA	SOMME
Numero del- l'esercizio 1941-42	DENOMINAZIONE	PER L'ESERCIZIO FINANZIARIO 1941-42	INTROITATE
RIASSUNTO DELL'ENTRATA			
TITOLO I. — ENTRATE ORDINARIE.			
	CATEGORIA I. — <i>Entrate effettive</i> . . . . .	915,000. >	887,136. 86
	Totale del titolo I . . . .	915,000. >	887,136. 86
TITOLO II. — ENTRATE STRAORDINARIE.			
	CATEGORIA I. — <i>Entrate effettive</i> . . . . .	10,000. >	>
	CATEGORIA II. — <i>Movimento di capitali</i> . . . . .	88,515. >	88,514. 32
	Totale del titolo II . . . .	98,515. >	88,514. 32
	Totale delle entrate ordinarie e straordinarie . . . .	1,013,515. >	975,651. 18
	Partite che si compensano con la spesa . . . .	600,000. >	681,078. 75
	TOTALE GENERALE . . . .	1,613,515. >	1,656,729. 93

CONTO CONSUNTIVO  
DELLA SPESA DELLA CASSA DELLE AMMENDE  
per l'esercizio finanziario dal 1° luglio 1941-XIX al 30 giugno 1942-XX.

ENTRATA.

SOMME

INTROITATE

887,136. 86

887,136. 86

88,514. 32

88,514. 32

975,651. 18

681,078. 75

1,656,729. 93

CAPITOLI		COMPETENZA	
Numero del- l'esercizio 1941-42	DENOMINAZIONE	PER L'ESERCIZIO FINANZIARIO 1941-42	SOMME PAGATE
<b>PARTE II. — SPESA.</b>			
<b>TITOLO I. — SPESA ORDINARIA.</b>			
<i>CATEGORIA I. — Spese effettive.</i>			
1	Assegnazioni ai Consigli di patronato . . . . .	850,000. »	834,650. »
2	Spese per la pubblicazione di sentenze . . . . .	5,000. »	»
3	Spese di ufficio, stampati e cancelleria . . . . .	1,000. »	372. 75
4	Restituzione di somme introitate per vendita di corpi di reato . . .	10,000. »	3,032. 81
5	Spese casuali . . . . .	500. »	»
6	Fondo di riserva per spese impreviste . . . . .	48,500. »	»
	Totale delle spese ordinarie . . .	915,000. »	838,055. 56
<b>TITOLO II. — SPESA STRAORDINARIA.</b>			
<i>CATEGORIA I. — Spese effettive.</i>			
7	Spese straordinarie diverse . . . . .	10,000. »	»
<i>CATEGORIA II. — Movimento di capitali.</i>			
8	Acquisto di titoli di rendita pubblica . . . . .	<sup>(a)</sup> 88,515. »	88,514. 32
	Totale delle spese straordinarie . . .	98,515. »	88,514. 32
<b>PARTITE CHE SI COMPENSANO CON L'ENTRATA.</b>			
9	Restituzione e incameramento di depositi . . . . .	600,000. »	268,258. 10

(a) Somma assegnata con decreto interministeriale 25 giugno 1942-XX, n. 208156.

EPI

CAPITOLI		COMPETENZA PER L'ESERCIZIO FINANZIARIO 1941-42	SOMME PAGATE
Numero del- l'esercizio 1941-42	DENOMINAZIONE		
RIASSUNTO DELLA SPESA			
TITOLO I. — SPESA ORDINARIA.			
	CATEGORIA I. — <i>Spese effettive</i> . . . . .	915,000. >	838,055. 56
	Totale del titolo I . . . . .	915,000. >	838,055. 56
TITOLO II. — SPESA STRAORDINARIA.			
	CATEGORIA I. — <i>Spese effettive</i> . . . . .	10,000. >	»
	CATEGORIA II. — <i>Movimento di capitali</i> . . . . .	88,515. >	88,514,32
	Totale del titolo II . . . . .	98,515. >	88,514. 32
	Totale delle spese ordinarie e straordinarie . . . . .	1,013,515. >	926,569. 88
	Partite che si compensano con l'entrata . . . . .	600,000. >	268,258. 10
	TOTALE GENERALE . . . . .	1,613,515. >	1,194,827. 98

## Conto patrimoniale per l'esercizio finanziario 1941-42.

ATTIVITÀ E PASSIVITÀ	Consistenza al 1° luglio 1941	Variazioni e migliori accertamenti avvenuti nell'esercizio 1941-42		Consistenza al 30 giugno 1942
		in più	in meno	
<b>ATTIVITÀ.</b>				
Titoli di rendita pubblica . . . . .	1.979,868. 27	{ (a) 88,514. 32 } { (b) 28,017. 26 }	»	2,096,399. 85
Depositi in conto corrente presso la Cassa depositi e prestiti . . . . .	1.374,923. »	(c) 1,568,215. 61	1,194,827. 98	1,748,310. 63
838,055. 56	3,354,791. 27	1,684,747. 19	1,194,827. 98	3,844,710. 48
<b>PASSIVITÀ.</b>				
Creditori per depositi cauzionali. . . . .	1,507,941. 79	681,078. 75	268,258. 10	1,920,762. 44
Patrimonio netto . . . . .	1,846,849. 48	1,003,668. 44	926,569. 88	1,923,948. 04
»		+ 77,098. 56		
88,514. 32				
926,569. 88				
268,258. 10				
1,194,827. 98				

- (a) Investimento in titoli di consolidato 5 per cento di cui al capitolo n. 8 della spesa.  
 (b) Maggior valore dei titoli al 30 giugno 1942 in confronto di quello al 1° luglio 1941.  
 (c) Dall'entrata complessiva di bilancio di lire 1,656,729.93 è stata dedotta la somma di lire 88,514,32 investita in titoli di rendita perchè compresa nella consistenza dei titoli stessi.



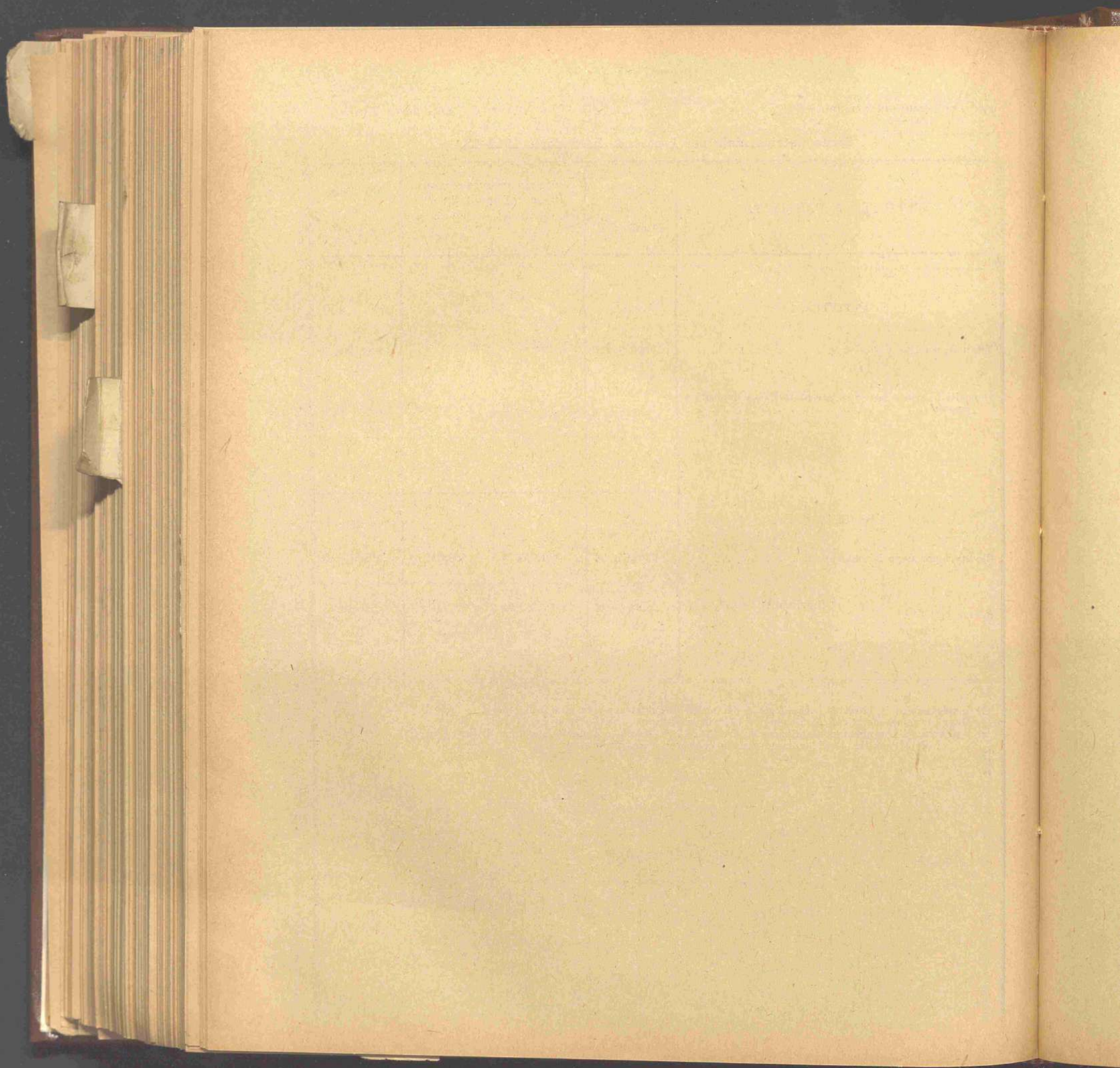

APPENDICE N. 3

al conto consuntivo del Ministero di grazia e giustizia  
per l'esercizio finanziario 1941-42

(Regolamento approvato con Regio decreto 30 dicembre 1937-XVI, n. 2584)

---

CONTO CONSUNTIVO

dell'ENTRATA e della SPESA del Fondo generale del Corpo  
degli Agenti di custodia degli Istituti di prevenzione e di pena

per l'esercizio finanziario

dal 1° luglio 1941-XIX al 30 giugno 1942-XX

---

NOTA PRELIMINARE

Il conto consuntivo del « Fondo generale del Corpo degli agenti di custodia degli Istituti di prevenzione e di pena » per l'esercizio 1941-42 presenta i seguenti risultati:

Entrate effettive ordinarie e straordinarie riscosse . . . . .	L.	1,429,384.67
Spese effettive ordinarie e straordinarie pagate . . . . .	»	3,733,125.79
		<hr/>
Eccedenza delle entrate effettive sulle spese effettive . . . . .	L.	2,303,741.12
		<hr/> <hr/>

Tenuto conto che la consistenza patrimoniale alla fine dell'esercizio 1940-41 fu accertata in . . . . .	L.	4,433,363.70
che essa va diminuita, come risulta dal conto patrimoniale, di . . . . .	»	2,381,831.58
		<hr/>
si ha al 30 giugno 1942 una consistenza di . . . . .	L.	2,051,532.12
		<hr/> <hr/>

così costituita:

*Fondo profitti:*

In conto corrente presso la Cassa depositi e prestiti . . . . .	L.	421 —
In deposito nel conto corrente postale . . . . .	»	2,288.84

*Fondo individuale:*

Somme investite in prestito attraverso il Fondo profitti . . . . .	»	577,440.76
Somme in deposito in conto corrente presso la Cassa depositi e prestiti . . . . .	»	42,100.40
Somme in deposito in libretti delle Casse postali di risparmio . . . . .	»	40,784.13
Somme in deposito presso le Direzioni degli Istituti di prevenzione e di pena . . . . .	»	1,388,496.99

Totale . . . . L. 2,051,532.12

---

---

**CONTO CONSUNTIVO**  
**dell'Entrata del Fondo generale del Corpo degli Agenti di custodia**  
**degli Istituti di prevenzione e di pena**  
 per l'esercizio finanziario dal 1° luglio 1941-XIX al 30 giugno 1942-XX

TABELLA D.

Numero del- l'esercizio 1941-42	ARTICOLI  DENOMINAZIONE	COMPETENZA	SOMME
		PER L'ESERCIZIO FINANZIARIO 1941-42	INTROITATE
<b>ENTRATA.</b>			
<b>TITOLO I. — ENTRATE ORDINARIE.</b>			
<i>CATEGORIA I. — Entrate effettive.</i>			
<i>Gestione Fondo profitti.</i>			
1	Interessi sui fondi in deposito . . . . .	(a) 22,000. »	15,415. 02
2	Quote di paga e di premi degli agenti licenziati per motivi disciplinari, per condanna penale ed espulsi dal Corpo . . . . .	(b) 5,000. »	4,534. 55
3	Contributi degli agenti per i prestiti ottenuti . . . . .	(c) 17,500. »	13,432. 85
		44,500. »	33,382. 42
<i>Gestione Fondo individuale.</i>			
4	Indennità di vestizione e ritenute varie mensili sulle paghe . . . . .	(d) 4,728,000. »	1,231,228. 70
5	Indennità cavallo agli agenti montati . . . . .	4,000. »	4,238. 10
	<i>Da riportarsi . . . . .</i>	4,732,000. »	1,235,466. 80

(a) Comprese lire 7,000 per effetto del decreto ministeriale 31 maggio 1942-XX, n. 203844, registrato alla Corte dei conti l'11 giugno 1942-XX.

(b) Comprese lire 2,500 per effetto del decreto ministeriale su citato.

(c) Comprese lire 2,500 per effetto del decreto ministeriale su citato.

(d) Comprese lire 4,020,000 per effetto del decreto ministeriale su citato.

ARTICOLI		COMPETENZA	SOMME
Numero del- l'esercizio 1941-42	DENOMINAZIONE	PER L'ESERCIZIO FINANZIARIO 1941-42	INTROITATE
	<i>Riporto . . .</i>	4,732,000. »	1,235,466. 80
6	Ricavo dalla vendita di oggetti di vestiario a sconto debiti del Fondo individuale o per rifusione all'Erario . . . . .	(a) 43,000. »	64,854. 77
7	Rimborsi diretti da parte di agenti cessati dal servizio . . . . .	(b) 8,000. »	6,560. 96
		4,783,000. »	1,306,882. 53
TITOLO II. — ENTRATE STRAORDINARIE.			
CATEGORIA I. — Entrate effettive.			
<i>Gestione Fondo profitti.</i>			
8	Sopravvenienze attive eventuali a credito del Fondo profitti . . . . .	(c) 59,500. »	1,216. 98
<i>Gestione Fondo individuale.</i>			
9	Sopravvenienze attive eventuali a credito del Fondo individuale . . . . .	1,000. »	87,902. 74
CATEGORIA II. — Movimento di capitali.			
10	Estinzione di prestiti da parte degli agenti . . . . .	(d) 500,000. »	365,059. 54

(a) Comprese lire 40,000 per effetto del decreto ministeriale 31 maggio 1942-XX, n. 203844, registrato alla Corte dei conti l'11 giugno 1942-XX.

(b) Comprese lire 6,000 per effetto del decreto ministeriale su citato.

(c) Comprese lire 59,000 per effetto del decreto ministeriale su citato.

(d) Comprese lire 125,000 per effetto del decreto ministeriale su citato.