

RENDICONTO GENERALE  
PER L'ESERCIZIO FINANZIARIO  
1941-42.

Segue TABELLA D.

FONDO GENERALE DEL CORPO  
DEGLI AGENTI DI CUSTODIA DEGLI  
ISTITUTI DI PREVENZIONE E DI PENA.

DEL CORPO  
CUSTODIA DEGLI  
AGENTI DI PENA.

SOMME
1,235,466. 80
64,854. 77
6,560. 96
1,306,882. 53
1,216. 98
87,902. 74
365,059. 54
o alla Corte

ARTICOLI		COMPETENZA	SOMME
Numero del- l'esercizio 1941-42	DENOMINAZIONE	PER L'ESERCIZIO FINANZIARIO 1941-42	INTROITATE
<b>RIASSUNTO PER TITOLI</b>			
<b>TITOLO I. — ENTRATE ORDINARIE.</b>			
<i>CATEGORIA I. — Entrate effettive.</i>			
	Gestione Fondo profitti. . . . .	44,500. »	33,382. 42
	Gestione Fondo individuale . . . . .	4,783,000. »	1,306,882. 53
	Totale delle entrate ordinarie . . .	4,827,500. »	1,340,264. 95
<b>TITOLO II. — ENTRATE STRAORDINARIE.</b>			
<i>CATEGORIA I. — Entrate effettive.</i>			
	Gestione Fondo profitti. . . . .	59,500. »	1,216. 98
	Gestione Fondo individuale . . . . .	1,000. »	87,902. 74
	Totale delle entrate straordinarie . . .	60,500. »	89,119. 72
<i>CATEGORIA II. — Movimento di capitali.</i>			
	Estinzione di prestiti da parte degli agenti. . . . .	500,000. »	365,059. 54
	Totale generale delle entrate . . .	5,388,000. »	1,794,444. 21
<b>RIASSUNTO PER CATEGORIE</b>			
	Categoria I. — Entrate effettive (Parte ordinaria e straordinaria) . .	4,888,000. »	1,429,384. 67
	Categoria II. — Movimento di capitali . . . . .	500,000. »	365,059. 54
	Totale generale delle entrate . . .	5,388,000. »	1,794,444. 21

EP

**CONTO CONSUNTIVO**  
**della Spesa del Fondo generale del Corpo degli Agenti di custodia**  
**degli Istituti di prevenzione e di pena**

per l'esercizio finanziario dal 1° luglio 1941-XIX al 30 giugno 1942-XX

TABELLA E.

ARTICOLI		COMPETENZA	SOMME
Numero del- l'esercizio 1941-42	DENOMINAZIONE	PER L'ESERCIZIO FINANZIARIO 1941-42	PAGATE
<b>SPESA.</b>			
TITOLO I. — SPESE ORDINARIE.			
CATEGORIA I. — <i>Spese effettive.</i>			
<i>Gestione Fondo profitti.</i>			
1	Sussidi ad agenti, ex agenti, vedove e famiglie di ex agenti . . . . .	(a) 41,000. »	40,908. 20
2	Sussidi e borse di studio a figli di agenti. . . . .	»	»
3	Saldo di crediti inesigibili del Fondo individuale e mensa . . . . .	500. »	»
4	Spese generali di amministrazione. . . . .	1,600. »	1,319. 60
5	Spese casuali . . . . .	1,400. »	1,332. »
6	Fondo di riserva per le spese impreviste, nella gestione del Fondo profitti . . . . .	500. »	239. 30
		45,000. »	43,799. 10
<i>Gestione Fondo individuale.</i>			
7	Acquisto di oggetti di vestiario, di corredo, di cavalli e di bardature.	4,418,000. »	3,369,556. 70
8	Restituzione fondi residui dei conti individuali chiusi per cessazione dal servizio degli agenti . . . . .	49,000. »	49,000. »
		4,467,000. »	3,418,556. 70
<i>Da riportarsi . . .</i>			

(a) Comprese lire 12,500 per effetto del decreto ministeriale 31 maggio 1942-XX, n. 203844 registrato alla Corte dei conti l'11 giugno 1942-XX.

RENDICONTO GENERALE  
PER L'ESERCIZIO FINANZIARIO  
1941-42.

Segue TABELLA E.

FONDO GENERALE DEL CORPO  
DEGLI AGENTI DI CUSTODIA DEGLI  
ISTITUTI DI PREVENZIONE E DI PENA.

ARTICOLI		COMPETENZA	SOMME
Numero del- l'esercizio 1941-42	DENOMINAZIONE	PER L'ESERCIZIO FINANZIARIO 1941-42	PAGATE
	<i>Riporto . . .</i>	4,467,000. »	3,418,556. 70
9	Prelevamenti sul credito del Fondo individuale autorizzati a favore di agenti . . . . .	(a) 152,000 »	112,871. 91
10	Risarcimenti di danni agli armamenti ed al materiale . . . . .	(b) 40,500. »	19,793. 02
11	Acquisto di libretti individuali di conto . . . . .	500. »	180. 64
12	Rimborso all'Erario di indennità di vestizione inerogate e versamenti di ricuperi su vestuari di agenti cessati dal servizio . . . . .	(c) 91,000. »	85,192. 12
13	Spese casuali . . . . .	(d) 31,500. »	20,768. 70
		4,782,500. »	3,657,363. 09
	TITOLO II. — SPESE STRAORDINARIE.		
	CATEGORIA I. — <i>Spese effettive.</i>		
	<i>Gestione Fondo profitti.</i>		
14	Erogazioni straordinarie diverse sul Fondo profitti . . . . .	500. »	»
	<i>Gestione Fondo individuale.</i>		
15	Occorrenze straordinarie diverse nella gestione del Fondo individuale	(e) 60,000. »	31,963. 60
	CATEGORIA II. — <i>Movimento di capitali.</i>		
16	Concessione di prestiti agli agenti di custodia . . . . .	(f) 500,000. »	443,150. »

(a) Comprese lire 120,000 per effetto del decreto ministeriale 31 maggio 1942-XX. n. 203844, registrato alla Corte dei conti l'11 giugno 1942-XX.

(b) Comprese lire 40,000 per effetto del decreto ministeriale su citato.

(c) Comprese lire 80,000 per effetto del decreto ministeriale su citato.

(d) Comprese lire 25,500 per effetto del decreto ministeriale su citato.

(e) Comprese lire 59,000 per effetto del decreto ministeriale su citato.

(f) Comprese lire 125,000 per effetto del decreto ministeriale su citato.

ARTICOLI		COMPETENZA	INTROITI
Numero del- l'esercizio 1941-42	DENOMINAZIONE	PER L'ESERCIZIO FINANZIARIO 1941-42	E PAGAMENTI DELL'ESERCIZIO 1941-42
<b>RIASSUNTO PER TITOLI</b>			
TITOLO I. — SPESE ORDINARIE.			
CATEGORIA I. — <i>Spese effettive.</i>			
	Gestione Fondo profitti . . . . .	45,000. »	43,799. 10
	Gestione Fondo individuale . . . . .	4,782,500. »	3,657,363. 09
	Totale delle spese ordinarie . . . . .	4,827,500. »	3,701,162. 19
TITOLO II. — SPESE STRAORDINARIE.			
CATEGORIA I. — <i>Spese effettive.</i>			
	Gestione Fondo profitti . . . . .	500. »	»
	Gestione Fondo individuale . . . . .	60,000. »	31,963. 60
	Totale delle spese straordinarie . . . . .	60,500. »	31,963. 60
CATEGORIA II. — <i>Movimento di capitali.</i>			
	Concessione di prestiti agli agenti di custodia . . . . .	500,000. »	443,150. »
	Totale generale delle spese . . . . .	5,388,000. »	4,176,275. 79
<b>RIASSUNTO PER CATEGORIE</b>			
	Categoria I. — Spese effettive (Parte ordinaria e straordinaria) . . . . .	4,888,000. »	3,733,125. 79
	Categoria II. — Movimento di capitali . . . . .	500,000. »	443,150. »
	Totale generale delle spese . . . . .	5,388,000. »	4,176,275. 79
<b>RIEPILOGO</b>			
	Entrate . . . . .	5,388,000. »	1,794,444. 21
	Spese . . . . .	5,388,000. »	4,176,275. 79
	Differenza . . . . .	»	2,381,831. 58

Visto e riconosciuto regolare giusta la deliberazione della  
Corte dei Conti a Sezioni riunite di pari data.

Roma, addì 25 febbraio 1943 — Anno XXI.

IL PRESIDENTE  
GASPERINI.

Roma, addì 22 gennaio 1943 — Anno XXI.

IL MINISTRO  
GRANDI.

RENDICONTO GENERALE  
PER L'ESERCIZIO FINANZIARIO  
1941-42.

## ALLEGATO N. 1

FONDO GENERALE DEL CORPO  
DEGLI AGENTI DI CUSTODIA DEGLI  
ISTITUTI DI PREVENZIONE E DI PENA

## Conto del patrimonio per l'esercizio finanziario 1941-42.

ATTIVITÀ E PASSIVITÀ	CONSISTENZA al 1° luglio 1941	VARIAZIONI e migliori accertamenti avvenuti nell'esercizio 1941-42		CONSISTENZA al 30 giugno 1942
		in più	in meno	
		ATTIVITÀ.		
<i>Fondo profitti:</i>				
Somme in deposito in conto corrente presso la Cassa depositi e prestiti . . . . .	866.29	»	445.29	421. »
Somme in deposito nelle Casse postali . . . . .	44,748.98	»	42,460.14	2,288.84
<i>Fondo individuale:</i>				
Somme investite in prestiti attraverso il Fondo profitti . . . . .	499,350.30	443,150. »	365,059.54	577,440.76
Somme in deposito in conto corrente presso la Cassa depositi e prestiti . . . . .	40,404.55	1,695.85	»	42,100.40
Somme in deposito in libretti delle Casse postali di risparmio . . . . .	3,455,643. »	»	(a) 3,414,858.87	40,784.13
Somme in deposito presso le Direzioni degli Istituti di prevenzione e pena . . . . .	392,350.58	996,146.41	»	1,388,496.99
	4,433,363.70	1,440,992.26	3,822,823.84	2,051,532.12
		— 2,381,831.58		
PASSIVITÀ . . . . .	»	»	»	»
Patrimonio netto al 30 giugno 1942-XX . . . . .	4,433,363.70	1,440,992.26	3,822,823.84	2,051,532.12

(a) La diminuzione di lire 3,414,858.87 rappresenta l'importo delle nuove uniformi già distribuite agli agenti, a' sensi dell'articolo 111 del regolamento per il Corpo degli agenti di custodia, approvato con Regio decreto 30 dicembre 1937-XVI, n. 2584.

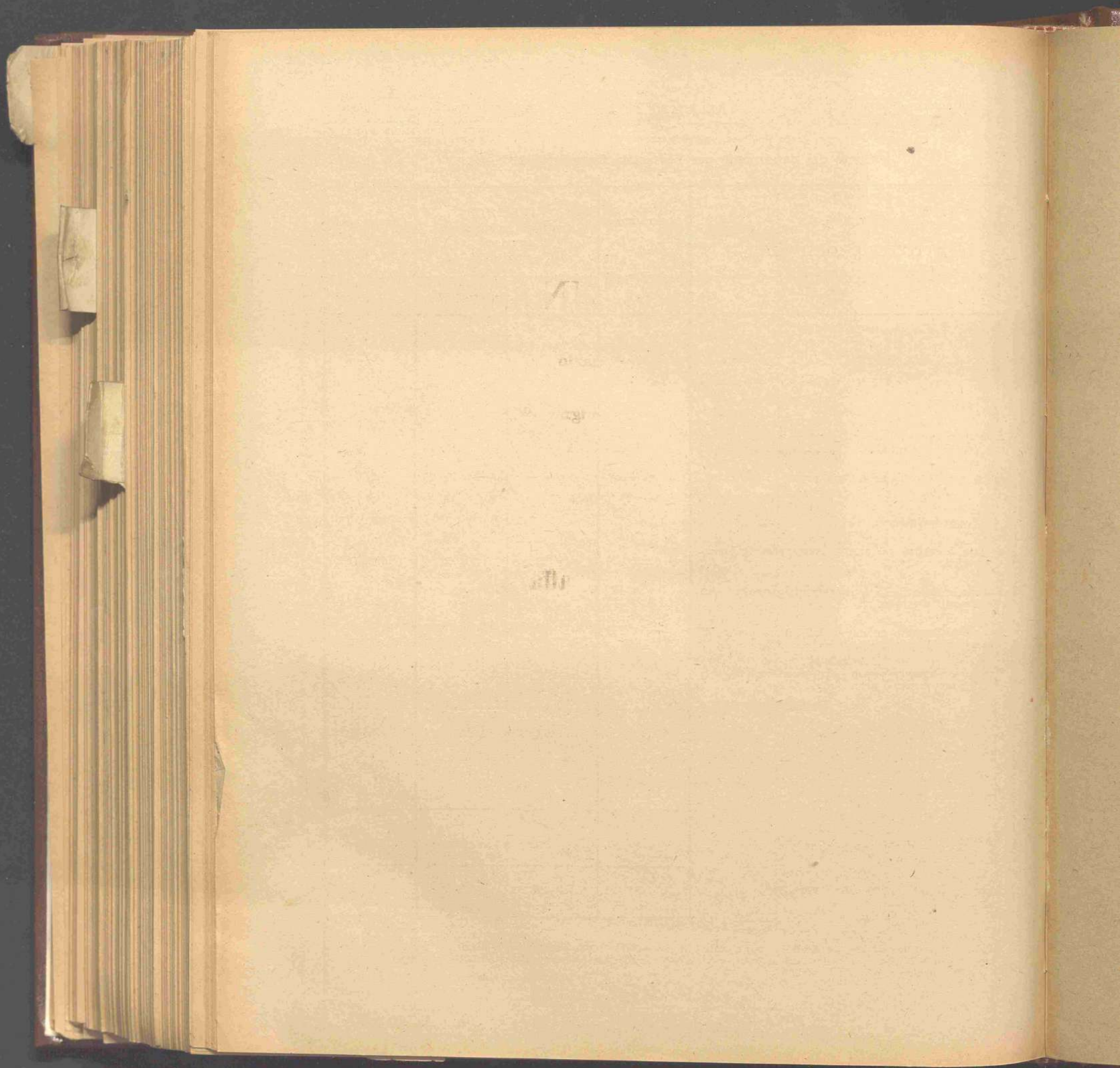

ESTEF

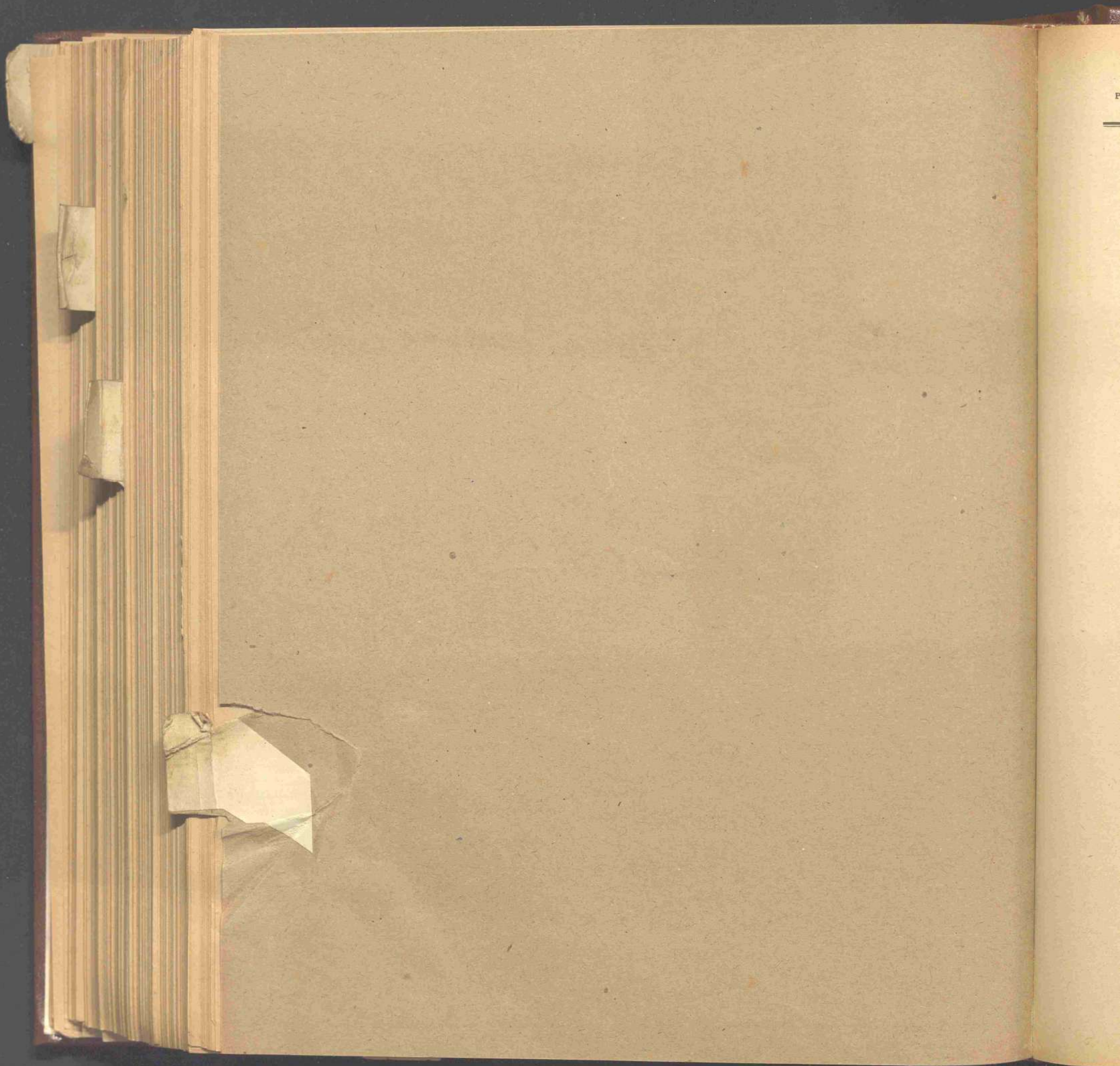



# CONTO CONSUNTIVO

per l'esercizio finanziario

dal 1° luglio 1941-XIX al 30 giugno 1942-XX

---

**Spesa del Ministero degli affari esteri.**

NOTA PRELIMINARE

Lo stato di previsione della spesa del Ministero degli affari esteri per l'esercizio finanziario 1941-42, approvato con la legge 15 maggio 1941-XIX, n. 471, presentava i seguenti risultati complessivi:

Categoria I. — Spese effettive . . . . .	L. 1,059,591,240 —
Categoria II. — Movimento di capitali . . . . .	» 126,509,936 —
	<u>L. 1,186,101,176 —</u>

Nel corso della gestione vennero apportate alle predette previsioni variazioni per un ammontare netto di lire 396,948,310.18, distribuite fra i diversi gruppi di spese della Categoria I (Spese effettive) e della Categoria II (Movimento di capitali), nel modo seguente:

CATEGORIA I. — *Spese effettive:*

Spese generali . . . . .	+ L. 10,404,298 —
Debito vitalizio . . . . .	+ » 20,000 —
Spese di rappresentanza e di ufficio all'estero e spese per la difesa dell'italianità . . . . .	+ » 273,530,333.22
Spese per le scuole italiane all'estero . . . . .	+ » 29,195,000 —
Spese per l'Albania . . . . .	— » 372,637,650 —
Spese per le Isole Jonie . . . . .	+ » 8,125,000 —
Spese per le Isole Cicladi e Sporadi . . . . .	+ » 5,000,000 —
Spese per la Grecia . . . . .	+ » 13,250,000 —
Totale variazioni spese effettive . . . . .	— L. 33,113,018.78

CATEGORIA II. — *Movimento di capitali:*

Partite che si compensano nell'entrata . . . . .	+ L. 80,000,000 —
Accensione di crediti . . . . .	+ » 350,000,000 —
Estinzione di debiti . . . . .	+ » 61,328.96
Totale variazioni spese « Movimento di capitali ». . . . .	+ » 430,061,328.96

Totale delle variazioni . . . + L. 396,948,310.18

In dipendenza delle variazioni predette, le previsioni iniziali risultavano, al 30 giugno 1941-XIX, aumentate a lire 1,583,049,486.18, come rilevasi dal prospetto n. 1.

In confronto di tale previsione, il conto consuntivo presenta gli accertamenti di cui al successivo prospetto n. 2, nel quale gli accertamenti stessi sono posti a confronto con quelli del precedente esercizio 1940-41.

RENDICONTO GENERALE  
PER L'ESERCIZIO FINANZIARIO  
1941-42.

## SPESA.

## 1. — CLASSIFICAZIONE DELLE VARIAZIONI INTERVENUTE NEL CORSO DELL'ESERCIZIO.

	Previsioni iniziali approvate con la legge di bilancio	VARIAZIONI IN AUMENTO			VARIAZIONI IN DIMINUZIONE		Variazioni complessive	Previsioni definitive
		Maggiori assegnazioni con leggi e decreti	Preleva- mento dai fondi di riserva per spese obbligatorie e d'ordine e spese impreviste	Riassegna- zioni di fondi	Diminuzioni di assegnazioni con leggi e decreti	Passaggi di fondi ad altre amministra- zioni		
Spese effettive. . .	1,059,591,240. »	621,539,429.22	2,077,552. »	»	656,730,000. »	»	33,113,018.78	1,026,478,221.22
Movimento di capi- tali . . . . .	126,509,936. »	430,061,328.96	»	»	»	»	+ 430,061,328.96	556,571,264.96
	1,186,101,176. »	1,051,600,758.18	2,077,552. »	»	656,730,000. »	»	+ 396,948,310.18	1,583,049,486.18

2. — PREVISIONI ED ACCERTAMENTI COMPLESSIVI DELL'ESERCIZIO 1940-41  
E CONFRONTO CON QUELLI DELL'ESERCIZIO PRECEDENTE.

	PREVISIONI			ACCERTAMENTI			Economie + o maggiori spese — 3 — 6
	Previsioni iniziali approvate con la legge di bilancio	Variazioni autorizzate nel corso dell'esercizio	Previsioni definitive 1 + 2	Somme pagate	Somme rimaste da pagare	Totale colonne 4 + 5	
	1	2	3	4	5	6	7
Spese effettive:							
Esercizio 1941-42. .	1,059,591,240. »	— 33,113,018.78	1,026,478,221.22	398,400,048.65	621,090,270.17	1,019,499,318.82	+ 6,978,902.40
Esercizio 1940-41. .	688,475,502. »	+ 339,919,777. »	1,028,395,279. »	436,012,949.26	566,510,730.51	1,002,523,679.77	+ 25,871,599.23
Differenze. . .	+ 371,115,738. »	— 373,032,735.78	— 1,917,057.78	— 37,603,900.61	+ 54,579,539.66	+ 16,975,639.05	— 18,892,696.83
Movimento di capi- tali:							
Esercizio 1941-42. .	126,509,936. »	+ 430,061,328.96	556,571,264.96	203,989,002.16	352,582,262.80	556,571,264.96	»
Esercizio 1940-41. .	126,500,433. »	+ 80,000,000. »	206,500,433. »	191,568,209.19	14,932,223.81	206,500,433. »	»
Differenze. . .	+ 9,503. »	+ 350,061,328.96	+ 350,070,831.96	+ 12,420,792.97	+ 337,650,038.99	+ 350,070,831.96	»
Insieme:							
Esercizio 1941-42. .	1,186,101,176. »	+ 396,948,310.18	1,583,049,486.18	602,398,050.81	973,672,532.97	1,576,070,583.78	+ 6,978,902.40
Esercizio 1940-41. .	814,975,935. »	+ 419,919,777. »	1,234,895,712. »	627,581,158.45	581,442,954.32	1,209,024,112.77	+ 25,871,599.23
Differenze. . .	+ 371,125,241. »	— 22,971,466.82	+ 348,153,774.18	— 25,183,107.64	+ 392,229,578.65	+ 367,046,471.01	— 18,892,096.83



RO DEGLI AFFARI ESTERI.

SPESA.

competenza per		l'esercizio 1941-42		Conto dei residui degli esercizi precedenti				Pagamenti		Residui
Somme accertate		Economie o maggiori spese		Al 1° luglio 1941	Pagati	Rimasti da pagare	TOTALE	Economie o eccedenze per assegni speciali	complessivi (competenza e residui)	passivi al 30 giugno 1942
rimaste da pagare	TOTALE Colonne f + g	o maggiori spese	Colonna q del conto consuntivo 1940-41	Pagati	Rimasti da pagare	TOTALE Colonne l + m	Economie o eccedenze per assegni speciali	complessivi (competenza e residui)	Residui passivi al 30 giugno 1942	
g = q - m	h = p + q - n	i = h - e	k = n ± o	l = p - f	m = q - g	n = p + q - h	o = n - k	p = f + l	q = g + m	
5. 78	917,364. 22	5,050,000. »	600,000. »	744,127. 63	507,814. 46	36,313. 17	544,127. 63	200,000. »	4,640,450. 24	953,677. 39
5. »	68,365. »	700,000. »	»	110,000. »	68,289. »	41,711. »	110,000. »	»	699,924. »	110,076. »
2. 84	6,392. 92	36,125. 76	8,874. 24	6,322. 39	6,322. 39	»	6,322. 39	»	36,055. 23	6,392. 92
4. »	66,406. »	179,850. »	150. »	95,689. »	95,689. »	»	95,689. »	»	209,133. »	66,406. »
2. 05	68,127. 95	770,000. »	»	100,072. 25	99,353. 25	719. »	100,072. 25	»	801,225. 30	68,846. 95
2. 65	5,933. 05	35,065. 70	20,434. 30	17,247. 30	8,594. 92	»	8,594. 92	8,652. 38	37,727. 57	5,933. 05
7. 42	361. 85	698,489. 27	1,510. 73	279,960. 36	279,915. 36	»	279,915. 36	(a) 45. »	978,042. 78	361. 85
6. 75	4,145,413. 25	6,000,000. »	»	2,999,090. 55	2,801,958. 80	197,131. 75	2,999,090. 55	»	4,656,545. 55	4,342,545. »
6. 49	5,278,364. 24	13,469,530. 73	630,969. 27	4,352,509. 48	3,867,937. 18	275,874. 92	4,143,812. 10	208,697. 38	12,059,103. 67	5,554,239. 16

del Regio decreto  
4 luglio 1941-XIX.

(a) Comprese lire 140,000 per effetto della legge 16 marzo 1942-XX, n. 243 (lire 40,000) e del citato decreto ministeriale 12 febbraio 1942-XX, n. 201359 (lire 100,000).

(b) Comprese lire 20,000 per effetto della legge 24 novembre 1941-XX, n. 1286.

(c) Comprese lire 4,000,000 per effetto della legge 4 maggio 1942-XX, n. 518.

(d) Somma perentia agli effetti amministrativi.

RENDICONTO GENERALE  
PER L'ESERCIZIO FINANZIARIO  
1941-42.

Ministero degli affari esteri

Capitoli				Conto della competenza per l'esercizio 1941-42			TOTALE — Colonie f + g h = p + q - n	
Numero			Denominazione d	Rapporti fra le colonne	Somme			
del 1940-41 a	del 1941-42 b	del 1942-43 c			previste e = h ± i	accertate		
						pagate f = p - l		rimaste da pagare g = q - m
			Riporto . . .	14,100,500. »	8,191,166.49	5,278,364.24	13,469,530.78	
9	03	9	Contributi e spese varie per il funzionamento di stazioni radio-telegrafiche .	360,000. »	»	303,000. »	303,000. »	
10	03	10	Spese segrete. . . . .	600,000. »	600,000. »	»	600,000. »	
11	33	11	Residui passivi eliminati a senso dell'articolo 36 del Regio decreto 18 novembre 1923-II, n. 2440, sulla contabilità generale e reclamati dai creditori ( <i>Spesa obbligatoria</i> ). . . . .	<i>per memoria</i>	»	»	»	
12	01	12	Premi di operosità e di rendimento agli impiegati ed agenti dell'Amministrazione e compensi ad estranei all'Amministrazione statale . . . . .	(a) 2,154,948. »	1,761,424.05	393,523.95	2,154,948. »	
13	01	13	Premi di operosità agli impiegati ed agenti dell'Amministrazione e compensi ad estranei per il servizio di cifra della corrispondenza telegrafica e per il servizio telegrafico . . . . .	(b) 344,000. »	304,626.55	39,373.45	344,000. »	
14	09	14	Sussidi ad impiegati ed al personale subalterno in attività di servizio.	(c) 813,000. »	809,125. »	3,785. »	812,910. »	
15	09	15	Sussidi ad impiegati invalidi già appartenenti all'Amministrazione degli affari esteri e loro famiglie . . . . .	(d) 133,000. »	83,451.70	49,548.30	133,000. »	
16	03	16	Spese casuali . . . . .	(e) 122,000. »	57,793.70	23,301.30	81,095.00	
17	04	17	Fitto di locali ad uso dell'Amministrazione centrale e degli uffici periferici nell'interno del Regno . . . . .	844,000. »	664,151.27	179,848.73	844,000. »	
18	01	18	Assegni e indennità di missione per gli addetti ai Gabinetti . . . . .	71,000. »	48,264. »	8,622. »	56,886. »	
19	61 03	19	Spese inerenti alle manifestazioni dell'attività intellettuale italiana all'estero ed al servizio anagrafico. . . . .	400,000. »	400,000. »	»	400,000. »	
			Da riportarsi . . .	19,942,448. »	12,920,002.76	6,279,367.18	19,199,369.78	

(a) Compresse lire 1,680,948 iscritte con la legge 24 novembre 1941-XX, n. 1286 (lire 250,000) e con decreti ministeriali 23 dicembre 1941-XX, n. 210561 (lire 534,851), 24 aprile 1942-XX, n. 203027 (lire 182,497) e 26 giugno 1942-XX, n. 206106 (lire 713,600).

(b) Compresse lire 250,000 iscritte con la legge 16 marzo 1942-XX, n. 243 (lire 150,000) e con la legge 21 giugno 1942-XX, n. 652 (lire 100,000).

(c) Compresse lire 10,000  
(d) Compresse lire 50,000  
(e) Compresse lire 100,000  
(f) Compresse

Ministero degli affari esteri.

SPESA.

Somme accertate		Economie o maggiori spese		Conto dei residui degli esercizi precedenti				Pagamenti complessivi (competenza e residui)		Residui passivi al 30 giugno 1942
rimaste da pagare	TOTALE Colonne f + g	Al 1° luglio 1941 Colonna q del conto consuntivo 1940-41	Pagati	Rimasti da pagare	TOTALE Colonne l + m	Economie o eccedenze per assegnazioni speciali	Pagamenti complessivi (competenza e residui)	Residui passivi al 30 giugno 1942		
f - l	g = q - m	h = p + q - n	i = h - e	k = n ± o	l = p - f	m = q - g	n q - h = p +	o = n - k	p = f + l	q = g + m
1,166.49	5,278,364.24	13,469,530.73	630,969.27	4,352,509.48	3,867,937.18	275,874.92	4,143,812.10	208,697.38	12,059,103.67	5,554,239.16
>	303,000. >	303,000. >	57,000. >	97,944.45	>	>	>	97,944.45	>	303,000. >
00,000. >	>	600,000. >	>	>	>	>	>	>	600,000. >	>
>	>	>	>	>	>	>	>	>	>	>
61,424.05	393,523.95	2,154,948. >	>	218,041.15	216,498.08	>	216,498.08	(f) 1,543.07	1,977,922.13	393,523.95
4,626.55	39,373.45	344,000. >	>	14,441.20	14,441.20	>	14,441.20	>	319,067.75	39,373.45
09,125. >	3,785. >	812,910. >	90. >	2,100. >	2,100. >	>	2,100. >	>	811,225. >	3,785. >
83,451.70	49,548.30	133,000. >	>	4,545.40	4,195.40	350. >	4,545.40	>	87,647.10	49,898.30
57,793.70	23,301.35	81,095.05	40,904.95	4,618.10	4,618.10	>	4,618.10	>	62,411.80	23,301.35
64,151.27	179,848.70	844,000. >	>	279,720.83	81,791.70	197,929.13	279,720.83	>	745,942.97	377,777.86
48,264. >	8,622. >	56,886. >	14,114. >	7,063. >	5,863. >	>	5,863. >	1,200. >	54,127. >	8,622. >
400,000. >	>	400,000. >	>	>	>	>	>	>	400,000. >	>
920,002.76	6,279,367.40	19,199,369.78	743,078.22	4,980,983.61	4,197,444.66	474,154.05	4,671,598.71	309,384.90	17,117,447.42	6,753,521.07

ministeriali 23 dicembre  
n. 206106 (lire 713,600),  
giugno 1942-XX, n. 682

(e) Compresse lire 780,000 iscritte con la legge 24 novembre 1941-XX, n. 1286 (lire 770,000) e con la legge 4 maggio 1942-XX, n. 518 (lire 10,000).

(d) Compresse lire 80,000 iscritte con la legge 4 maggio 1942 XX, n. 518 (lire 30,000) e con la legge 21 giugno 1942-XX, n. 682 (lire 50,000).

(e) Compresse lire 70,000 iscritte con la legge 24 novembre 1941 XX, n. 1286.

(f) Compresse lire 1,023.50 perente agli effetti amministrativi.

Capitoli				Conto della competenza				
Numero			Denominazione	previste	Somme			
del 1940-41	del 1941-42	del 1942-43			Rapporti fra le colonne	accertate		
							e	f
a	b	c	d	= h ± i	= r - l	= q - m		
			Riporto . . .	19,942,448. >	12,920,002. 76	6,279,367. 02		
20	20	20	Indennità di carica, di missione, di comando e simili; indennità per prestazioni in seno alle Commissioni di visita ai piroscafi « in patente », dovuta a' sensi dell'articolo 155 del regolamento approvato col Regio decreto 10 luglio 1901, n. 375 . . . . .	(a) 384,700. >	246,041. 52	119,120. 89		
21	21	21	Spese per materiali sanitari e proflattici ed altre varie d'esercizio per i servizi tecnici degli uffici periferici . . . . .	91,300. >	14,340. 10	76,959. 90		
22	22	22	Spese per l'esercizio degli automezzi . . . . .	(b) 400,000. >	398,804. 80	366. 15		
				20,815,448. >	13,579,189. 18	6,475,813. 96		
DEBITO VITALIZIO.								
23	23	23	Pensioni ordinarie ( <i>Spese fisse</i> ) . . . . .	(c) 6,020,000. >	4,565,789. 02	1,154,210. 98		
24	24	24	Indennità per una sola volta, invece di pensioni, ai termini degli articoli 3, 4 e 10 del Regio decreto-legge 23 ottobre 1919, n. 1970, convertito nella legge 21 agosto 1921, n. 1144, sulle pensioni civili, modificati dall'articolo 11 del Regio decreto 21 novembre 1923-II, n. 2480, ed altri assegni congeneri legalmente dovuti ( <i>Spesa obbligatoria</i> ) . . . . .	10,000. >	6,296. >	3,704. >		
				6,030,000. >	4,572,085. 02	1,157,914. 96		
SPESE DI RAPPRESENTANZA E DI UFFICIO ALL'ESTERO; SPESE PER LA DIFESA DELL'ITALIANITÀ E DIVERSE..								
25	25	25	Stipendi ed assegni vari continuativi al personale delle carriere diplomatica e consolare, dei commissari consolari, degli interpreti, dei servizi tecnici e dei cancellieri ( <i>Spese fisse</i> ) . . . . .	(d) 22,400,000. >	18,806,661. 87	2,993,338. 13		
26	26	26	Stipendi, assegni continuativi ed indennità varie a funzionari civili e militari ed assimilati a disposizione del Ministero degli affari esteri . . . . .	(e) 1,610,000 >	897,327. 82	337,071. 34		
			Da riportarsi . . .	24,010,000. >	19,703,989. 69	3,330,409. 47		

(a) Comprese lire 100,000 iscritte con la legge 16 marzo 1942-XX, n. 243.

(b) Comprese lire 250,000 iscritte con la legge 24 novembre 1941-XX, n. 1286.

(c) Comprese lire 20,000 con decreto ministeriale 12 febbraio 1942-XX, n. 201359, emanato in applicazione dei Regi decreti-legge 24 marzo 1941-XIX, n. 203 e 14 luglio 1941-XIX, n. 646, convertiti rispettivamente nelle leggi 4 luglio 1941-XIX, n. 732 e 11 dicembre 1941-XX, n. 1414, che hanno migliorato il trattamento economico del personale statale in attività di servizio ed in quiescenza.

(d) Comprese

(e) Comprese

1942-X

(f) Somma pe



Ministero degli

affari esteri.

SPESA.

della competenza

Somme

accertate

rimaste  
da pagareg  
= q - m

002. 76

041. 52

340. 10

804. 80

189. 18

789. 02

296. &gt;

085. 02

661. 87

327. 82

989. 69

Regi decreti-legge 24  
XIX, n. 732 e 11 di  
ità di servizio ed in

l'esercizio 1941-42		Conto dei residui degli esercizi precedenti					Pagamenti	Residui
	Economie o maggiori spese	Al 1° luglio 1941 — Colonna q del conto consuntivo 1940-41	Pagati	Rimasti da pagare	TOTALE — Colonne l + m	Economie o eccedenze per assegnazioni speciali	complessivi (competenza e residui)	passivi al 30 giugno 1942
TOTALE — Colonne f + g	o	q	l	m	n	o	p	q
h = p + q - n	i = k - e	k = n ± o	l = p - f	m = q - g	n = p + q - h	o = n - k	p = f + l	q = g + m
19,199,369. 78	— 743,078. 22	4,980,983. 61	4,197,444. 66	474,154. 05	4,671,598. 71	— 309,384. 90	17,117,447. 42	6,753,521. 07
365,162. 41	— 16,537. 59	26,595. 55	26,571. 55	»	26,571. 55	(f) 24. »	272,613. 07	119,120. 89
91,300. »	»	14. 90	14. 90	»	14. 90	»	14,355. »	76,959. 90
399,170. 95	— 829. 05	14,646. 59	14,646. 59	»	14,646. 59	»	413,451. 39	366. 15
20,055,003. 14	— 760,444. 86	5,022,240. 65	4,238,677. 70	474,154. 05	4,712,831. 75	— 309,408. 90	17,817,866. 88	6,949,968. 01
5,720,000. »	— 300,000. »	1,857,539. 11	1,018,130. 09	239,409. 02	1,257,539. 11	— 600,000. »	5,583,919. 11	1,393,620. »
10,000. »	»	8,021. 94	2,660. »	»	2,660. »	— 5,361. 94	— 8,956. »	3,704. »
5,730,000. »	— 300,000. »	1,865,561. 05	1,020,790. 09	239,409. 02	1,260,199. 11	— 605,361. 94	5,592,875. 11	1,397,324. »
21,800,000. »	— 600,000. »	2,966,769. 33	2,911,460. 96	25,308. 37	2,936,769. 33	— 30,000. »	21,718,122. 83	3,018,646. 50
1,234,399. 16	— 375,600. 84	751,339. 04	332,524. 89	68,814. 15	401,339. 04	— 350,000. »	1,229,852. 71	405,885. 49
23,034,399. 16	— 975,600. 84	3,718,108. 37	3,243,985. 85	94,122. 52	3,338,108. 37	— 380,000. »	22,947,975. 54	3,424,531. 99

(d) Compresse lire 1,400,000 iscritte col precitato decreto ministeriale 12 febbraio 1942-XX, n. 201359.

(e) Compresse lire 610,000 iscritte con la legge 24 novembre 1941-XX, n. 1286 (lire 550,000) e col citato decreto ministeriale 12 febbraio 1942-XX, n. 201359 (lire 60,000).

(f) Somma perentia agli effetti amministrativi.

RENDICONTO GENERALE  
PER L'ESERCIZIO FINANZIARIO  
1941-42.

Ministero degli affari esteri

Capitoli				Conto della competenza per l'esercizio 1941-42			Totale Colonne f + g h = p + q - r
Numero			Denominazione	Somme			
del 1940-41 a	del 1941-42 b	del 1942-43 c		previste e = h ± i	accertate		
					pagate f = p - l	rimaste da pagare g = q - m	
			<i>Riporto</i> . . .	24,010,000. »	19,703,989. 69	3,330,409. 47	23,034,399. 16
27	27	27	Assegni ed indennità di rappresentanza al personale all'estero. . . . .	(a) 82,500,000. »	74,328,374. 90	8,171,625. 10	82,500,000. «
28	28	28	Indennità di trasferimento e di sistemazione, viaggi di destinazione e di traslocazione, rimborso delle maggiori spese di viaggio sostenute in confronto alla tabella di cui al Regio decreto 10 settembre 1914, n. 1105, agli agenti diplomatici e consolari. . . . .	(b) 5,175,000. »	3,577,062. 99	1,597,937. 01	5,175,000. »
29	29	29	Indennità agli ufficiali consolari di 2ª categoria per concorso alle spese di cancelleria . . . . .	(c) 1,650,000. »	969,836. 40	680,163. 60	1,650,000. »
30	30	30	Viaggi in corriere e trasporti di pieghi e casse per l'estero. . . . .	(d) 2,900,000. »	2,676,656. 75	223,343. 25	2,900,000. »
31	31	31	Missioni politiche e commerciali; incarichi speciali; contributi ad istituzioni, commissioni ed uffici di carattere internazionale . . . . .	(e) 4,060,000. »	3,116,731. 05	943,268. 95	4,060,000. »
32	32	32	Congressi, conferenze, esposizioni, mostre internazionali e simili; spese di ricevimento in Italia di Sovrani e di uomini di Stato esteri, nonché di comitive straniere che vengono in Italia in visita ufficiale. . . . .	(f) 4,135,700. »	2,760,195. 92	1,375,504. 08	4,135,700. »
33	33	33	Contributo per il funzionamento dell'Istituto nazionale per le relazioni culturali con l'estero (Regio decreto-legge 27 gennaio 1938-XVI, n. 48, convertito nella legge 19 maggio 1938-XVI, n. 917) . . . . .	1,300,000. »	1,274,000. »	26,000. »	1,300,000. »
33 bis	33 bis	36	Contributo all'Istituto Italiano per il Medio ed Estremo Oriente (legge 24 febbraio 1941-XIX, n. 207) (g) . . . . .	(g) 510,000. »	499,800. »	10,200. »	510,000. »
34	34	34	Assegno per il funzionamento dell'Istituto di malariologia in Roma (Regio decreto-legge 7 settembre 1933-XI, n. 1185, convertito nella legge 15 febbraio 1934-XII, n. 288). . . . .	500,000. »	500,000. »	»	500,000. »
35	35	35	Spese per la Commissione internazionale per gli studi talassografici del Mediterraneo e per la partecipazione dell'Italia all'Unione oceanografica internazionale . . . . .	(h) 189,086. »	176,400. »	12,686. »	189,086. »
36	36	37	Contributi o spese per missioni politiche, scientifiche e religiose in Levante . . . . .	(i) 1,075,000. »	1,027,040. »	45,620. »	1,072,660. »
			<i>Da riportarsi</i> . . .	128,004,786. »	110,610,087. 70	16,416,757. 40	127,026,845. 16

(a) Compresse lire 6,000,000 per effetto del Regio decreto 28 maggio 1942-XX, n. 635.

(b) Compresse lire 2,350,000 iscritte con la legge 24 novembre 1941-XX, n. 1286 (lire 1,000,000) e con la legge 21 giugno 1942-XX, n. 682 (lire 1,350,000).

(c) Compresse lire 500,000 iscritte con la precitata legge 24 novembre 1941-XX, n. 1286.

(d) Compresse lire 1,000,000 iscritte con la legge 16 marzo 1942-XX, n. 243.

(e) Compresse lire 1,060,000 risultanti dalla differenza fra l'aumento di lire 1,180,000 per effetto della legge 24 novembre 1941-XX, n. 1286 (lire 280,000), della legge 16 marzo 1942-XX, n. 243 (lire 100,000) e della legge 21 giugno 1942-XX, n. 682 (lire 800,000) e la diminuzione di lire 120,000 trasportate al bilancio del Ministero dell'educazione nazionale con decreto ministeriale 24 ottobre 1941-XIX, n. 208082, emesso in applicazione della legge 19 luglio 1941-XIX, n. 908, recante modificazioni all'ordinamento dell'Istituto italiano di studi germanici in Roma.

(f) Compresse lire

n. 1 (lire 0

(g) Capitolo istitu

tata nella

(h) Compresse lire

14 luglio 19

(i) Dedotte lire 3

Ministero degli affari esteri.

SPESA.

Somme accertate		Economie o maggiori spese		Conto dei residui degli esercizi precedenti			Pagamenti complessivi (competenza e residui)		Residui passivi al 30 giugno 1942	
rimaste da pagare	TOTALE Colonne f + g	Al 1° luglio 1941 — Colonna q del conto consuntivo 1940-41	Pagati	Rimasti da pagare	TOTALE — Colonne l + m	Economie o eccedenze per assegnazioni speciali				
g = q - m	h = p + q - n	k = n ± o	l = p - f	m = q - g	n = p + q - h	o = n - k	p = f + l	q = g + m		
3,330,400.47	2,034,399.16	975,600.84	3,718,108.37	3,243,985.85	94,122.52	3,338,108.37	380,000. »	22,947,975.54	3,424,531.99	
8,171,625.10	82,500,000. «	»	9,073,352.90	7,015,780.79	1,357,572.11	8,373,352.90	700,000. »	81,344,155.69	9,529,197.21	
1,597,937.01	5,175,000. »	»	1,070,265.18	378,839.11	691,426.07	1,070,265.18	»	3,955,902.10	2,289,363.08	
680,163.60	1,650,000. »	»	930,258.50	369,957.55	60,300.95	430,258.50	500,000. »	1,339,793.95	740,464.55	
223,343.25	2,900,000. »	»	562,800.20	539,154.13	23,646.07	562,800.20	»	3,215,810.88	246,989.32	
943,268.95	4,060,000. »	»	2,322,352.99	758,932.53	1,563,420.46	2,322,352.99	»	3,875,663.58	2,506,689.41	
1,375,504.08	4,135,700. »	»	2,742,663.34	763,831.16	1,978,832.18	2,742,663.34	»	3,524,027.08	3,354,336.26	
26,000. »	1,300,000. »	»	»	»	»	»	»	1,274,000. »	26,000. »	
10,200. »	510,000. »	»	10,200. »	»	10,200. »	10,200. »	»	499,800. »	20,400. »	
»	500,000. »	»	»	»	»	»	»	500,000. »	»	
12,686. »	189,036. »	»	2. »	2. »	»	2. »	»	176,402. »	12,686. »	
45,620. »	1,072,660. »	2,340. »	1,631,689.10	»	1,631,689.10	1,631,689.10	»	1,027,040. »	1,677,309.10	
16,416,757.46	127,026,845.16	977,940.84	22,061,692.58	13,070,483.12	7,411,209.46	20,481,692.58	1,580,000. »	123,680,570.82	23,827,966.92	

21 giugno 1942-XX.

- (1) Comprese lire 2,965,700 iscritte con la legge 24 novembre 1941-XX, n. 1286 (lire 1,000,000); con la legge 12 gennaio 1942-XX, n. 1 (lire 600,000); con la legge 16 marzo 1942-XX, n. 243 (lire 865,700) e con la legge 21 giugno 1942-XX, n. 682 (lire 500,000).  
 (2) Capitolo istituito e somma iscritta col decreto ministeriale 9 luglio 1941-XIX, n. 205098, emanato in applicazione della legge citata nella denominazione del capitolo.  
 (3) Comprese lire 9,086 iscritte col decreto ministeriale 22 giugno 1942-XX, n. 205148, emanato in applicazione del Regio decreto-legge 14 luglio 1941-XIX, n. 646, convertito nella legge 11 dicembre 1941-XIX, n. 1414, concernente miglioramenti economici al personale.  
 (4) Dedotte lire 300,000 con la legge 21 giugno 1942-XX, n. 682.

ore 1941-XX, n. 1286  
 2 (lire 800,000) e la  
 ministeriale 24 ottobre  
 all'ordinamento del

Capitoli				Conto della competenza per			
Numero			Denominazione	Somme			
del 1940-41	del 1941-42	del 1942-43		previste	accertate		
					pagate	rimaste da pagare	
a	b	c		e = h ± i	f = p - l	g = q - m	
			Rapporti fra le colonne				
			Riporto . . .	128,004,786. »	110,610,087. 70	16,416,757. 46	TOTALE - Colonne f + g h = p + q - n 127,026,845. 16
37	37	38	Fitto di locali ad uso di sedi delle Regie Rappresentanze diplomatiche e consolari e delle Regie missioni militari, navali ed aeronautiche . . . . .	6,000,000. »	120,199. 10	5,879,800. 90	6,000,000. »
38	38	39	Sedi diplomatiche e consolari all'estero - Manutenzione, miglioramento ed arredamento degli stabili - Fornitura e manutenzione di mobili, macchine da scrivere e calcolatrici e suppellettili - Acquisto di pubblicazioni per uso esclusivo del servizio all'estero . . . . .	(a) 6,000,000. »	1,324,825. 46	4,675,174. 54	6,000,000. »
39	39	40	Acquisto, trasporto e grandi riparazioni degli autoveicoli in servizio presso le Regie Rappresentanze all'estero . . . . .	400,000. »	51,027. 65	348,972. 35	400,000. »
40	40	41	Spese e contributi per la difesa dell'italianità all'estero . . . . .	11,500,000. »	4,001,663. 72	7,498,336. 28	11,500,000. »
41	41	42	Contributo dello Stato alla « Fondazione Nazionale Figli del Littorio » di cui al Regio decreto 12 gennaio 1933-XI, n. 37, per l'assistenza alla gioventù italiana all'estero . . . . .	5,700,000. »	5,699,820. »	180. »	5,700,000. »
42	42	44	Stipendi ed indennità ai sanitari ed ai commissari in servizio di emigrazione . . . . .	265,000. »	»	19,240. »	19,240. »
43	43	45	Contributo dello Stato nelle spese per l'Amministrazione delle isole italiane dell'Egeo . . . . .	per memoria	»	»	»
83 bis	44	46	Assegnazione per il funzionamento dell'Istituto internazionale per l'unificazione del diritto privato (Regio decreto-legge 3 settembre 1926-IV, n. 2220, convertito nella legge 6 gennaio 1928-VI, n. 1803) . . . . .	1,000,000. »	990,000. »	10,000. »	1,000,000. »
44	45	47	Retribuzioni, paghe e compensi al personale locale in servizio all'estero . . . . .	(b) 34,500,000. »	581,055. 10	33,918,944. 90	34,500,000. »
45	46	48	Sedi diplomatiche e consolari all'estero - Spese di cancelleria, illuminazione, riscaldamento e piccole spese d'ufficio . . . . .	4,300,000. »	346,540. 25	3,453,459. 75	3,800,000. »
			Da riportarsi . . .	197,669,786 »	123,725,218. 98	72,220,860. 18	195,946,085. 16

(a) Comprese lire 2,500,000 iscritte con la legge 12 gennaio 1942-XX, n. 1 (lire 2,000,000) e con la legge 16 marzo 1942-XX, n. 245 (lire 500,000).

(b) Comprese lire  
(c) Somma per

Ministero degli affari esteri.

SPESA.

Esercizio 1941-42		Conto dei residui degli esercizi precedenti					Pagamenti	Residui	
Somme accertate		Economie o maggiori spese	Al 1° luglio 1941 — Colonna q del conto consuntivo 1940-41	Pagati	Rimasti da pagare	TOTALE — Colonne l + m	Economie o eccedenze per assegnazioni speciali	complessivi (competenza e residui)	passivi al 30 giugno 1942
gate	rimaste da pagare	o	Colonna q del conto consuntivo 1940-41	Pagati	Rimasti da pagare	TOTALE	Economie o eccedenze per assegnazioni speciali	complessivi (competenza e residui)	passivi al 30 giugno 1942
g	g	i	k	l	m	n	o	p	q
= q - m	= q - m	= h - e	= n ± o	= p - f	= q - g	= p + q - h	= n - k	= f + l	= g + m
10,087. 70	16,416,757. 40	977,940. 84	22,061,692. 58	13,070,483. 12	7,441,209. 46	20,481,692. 58	1,580,000. »	123,680,570. 82	23,827,966. 92
20,199. 10	5,879,800. 90	»	12,344,049. 19	5,021,434. 25	7,322,614. 94	12,344,049. 19	»	5,141,633. 35	13,202,415. 84
24,825. 46	4,675,174. 50	»	10,483,360. 73	1,844,304. 68	8,639,056. 05	10,483,360. 73	»	3,169,130. 14	13,314,230. 59
51,027. 65	348,972. 35	»	348,924. 25	188,344. 60	160,579. 65	348,924. 25	»	289,372. 25	509,552. »
01,663. 72	7,498,336. 28	»	12,873,784. 52	4,101,257. 48	8,772,182. 39	12,873,439. 87	(e) 344. 65	8,102,921. 20	16,270,518. 67
99,820. »	180. »	»	180. »	180. »	»	180. »	»	5,700,000. »	180. »
»	19,240. »	245,760. »	»	»	»	»	»	»	19,240. »
»	»	»	»	»	»	»	»	»	»
990,000. »	10,000. »	»	»	»	»	»	»	990,000. »	10,000. »
581,055. 10	33,918,944. »	»	45,553,649. 24	21,078,560. 04	24,475,089. 20	45,553,649. 24	»	21,659,615. 14	58,394,034. 10
346,540. 25	3,453,459. »	500,000. »	6,510,561. 28	1,905,940. 55	4,104,620. 73	6,010,561. 28	500,000. »	2,252,480. 80	7,558,080. 48
725,218. 98	72,220,896. »	1,723,700. 84	110,176,201. 79	47,210,504. 72	60,885,352. 42	108,095,857. 14	2,080,344. 65	170,935,723. 70	133,106,218. 60

(b) Compresa lire 9,500,000 inserite con la legge 30 giugno 1942-XX, n. 681.

(c) Somma perentia agli effetti amministrativi.

RENDICONTO GENERALE  
PER L'ESERCIZIO FINANZIARIO  
1941-42.

Ministero degli affari esteri.

Capitoli				Conto della competenza per l'esercizio 1941-42				
Numero			Denominazione	Somme			TOTALE Colonne l + g h = p + q - n	Econ o maggior i = h
del 1940-41	del 1941-42	del 1942-43		previste	accertate			
a	b	c			pagate	rimaste da pagare		
				e = h ± i	f = p - l	g = q - m		
			<i>Riporto . . .</i>	197,669,786. »	123,725,218. 98	72,220,866. 18	195,946,085. 16	1,72
46	47	49	Spese di posta, telegrafo, telefono e trasporti all'estero . . . . .	9,350,000. »	170,115. 45	9,179,884. 55	9,350,000. »	
	03							
47	48	50	Spese eventuali all'estero . . . . .	2,000,000. »	816,732. 13	983,267. 87	1,800,000. »	200
	03							
48	49	51	Sussidi vari - Rimpatri a nazionali indigenti - Spese d'ospedale e funebri.	(a) 11,575,000. »	250,656. 90	11,324,343. 10	11,575,000. »	
	09							
49	50	52	Fondo a disposizione per eventuali deficienze dei capitoli relativi alle spese gestite dai Regi rappresentanti all'estero . . . . .	(b) »	»	»	»	
	19							
				220,594,786. »	124,962,723. 46	93,708,361. 70	218,671,085. 16	1,923
SPESE PER LE SCUOLE ITALIANE ALL'ESTERO.								
50	51	53	Competenze per il personale delle scuole e per i servizi dell'educazione fisica all'estero. Contributo dello Stato al Monte pensioni degli insegnanti elementari . . . . .	(c) 53,050,000. »	13,679,682. 05	39,370,317. 95	53,050,000. »	
	01							
51	52	54	Competenze al personale ed altre spese per i lettori all'estero . . . . .	(d) 16,215,000. »	6,833,481. 50	9,381,518. 50	16,215,000. »	
	01							
52	53	55	Fitto dei locali delle scuole italiane all'estero ed importo degli interessi compresi nelle annualità per l'estinzione dei mutui con la Cassa depositi e prestiti e con altri Enti od Istituti autorizzati, per la costruzione e l'acquisto di locali scolastici all'estero . . . . .	1,389,000. »	553,849. 16	835,150. 84	1,389,000. »	
	04							
53	54	56	Scuole sussidiate . . . . .	13,000,000. »	4,892,592. »	8,107,408. »	13,000,000. »	
	09							
54	55	57	Istituti di cultura italiana all'estero . . . . .	(e) 4,000,000. »	473,641. 60	3,526,358. 40	4,000,000. »	
	03							
55	56	58	Acquisto di libri, materiali per le scuole italiane all'estero, oggetti e libri per le premiazioni; medicinali; spese di spedizione . . . . .	(f) 5,600,000. »	3,612,044. 40	1,987,955. 60	5,600,000. »	
	03							
			<i>Da riportarsi . . .</i>	93,254,000 »	30,045,290. 71	63,208,709. 29	93,254,000. »	

- (a) Compresse lire 6,500,000 iscritte con la legge 30 giugno 1942-XX, n. 681 (lire 2,500,000) e col decreto ministeriale 30 giugno 1942-XX, n. 205622, concernente prelevamento dal fondo a disposizione di cui al successivo capitolo n. 50 (lire 4,000,000).  
 (b) Dedotte lire 4,000,000 per effetto del citato decreto ministeriale 30 giugno 1942-XX, n. 205622.  
 (c) Compresse lire 13,050,000 iscritte col decreto ministeriale 12 febbraio 1942-XX, n. 201359, emanato in applicazione del Regio decreto-legge 24 marzo 1941-XIX, n. 203, convertito nella legge 4 luglio 1941-XIX, n. 732 e del Regio decreto-legge 14 luglio 1941-XIX, n. 646, convertito nella legge 11 dicembre 1941-XX, n. 1414 (lire 1,050,000) e col Regio decreto 28 maggio 1942-XX, n. 635 (lire 12,000,000).

- (d) Compresse lire 10,010,000 iscritte con la legge 30 giugno 1942-XX, n. 681 (lire 2,500,000) e col decreto ministeriale 30 giugno 1942-XX, n. 205622, concernente prelevamento dal fondo a disposizione di cui al successivo capitolo n. 50 (lire 4,000,000).  
 (e) Compresse lire 2,000,000 iscritte con la legge 30 giugno 1942-XX, n. 681 (lire 2,500,000) e col decreto ministeriale 30 giugno 1942-XX, n. 205622, concernente prelevamento dal fondo a disposizione di cui al successivo capitolo n. 50 (lire 4,000,000).  
 (f) Compresse lire 1,800,000 iscritte con la legge 30 giugno 1942-XX, n. 681 (lire 2,500,000) e col decreto ministeriale 30 giugno 1942-XX, n. 205622, concernente prelevamento dal fondo a disposizione di cui al successivo capitolo n. 50 (lire 4,000,000).  
 (g) Somma perentia agli esercizi 1941-42 e 1942-43.

Ministero degli affari esteri.

SPESA.

Somme accertate		Esercizio 1941-42		Conto dei residui degli esercizi precedenti					Pagamenti complessivi	Residui passivi
rimaste da pagare	g = q - m	TOTALE Colonne f + g h = p + q - n	Economie o maggiori spese o i = h - e	Al 1° luglio 1941 Colonna q del conto costitutivo 1940-41 k = n ± o	Pagati l = p - f	Rimasti da pagare m = q - g	TOTALE Colonne l + m n = p + q - h	Economie o eccedenze per assegnazioni speciali o = n - k	(competenza e residui) p = f + l	al 30 giugno 1942 q = g + m
218.98	72,220,866.18	135,946,085.16	1,723,700.84	110,176,201.79	47,210,504.72	60,885,352.42	108,095,857.14	2,080,344.65	170,935,723.70	133,106,218.60
115.45	9,179,884.55	9,350,000. »	»	16,161,593.70	6,208,280.10	9,953,313.60	16,161,593.70	»	6,378,395.55	19,133,198.15
732.13	983,267.87	1,800,000. »	200,000. »	3,727,119.98	872,475.28	2,354,644.70	3,227,119.98	500,000. »	1,689,207.41	3,337,912.57
656.90	11,324,343.10	11,575,000. »	»	21,099,723.67	3,717,339.98	16,382,383.69	20,099,723.67	1,000,000. »	3,967,996.88	27,706,726.79
»	»	»	»	»	»	»	»	»	»	»
723.46	93,708,361.70	218,671,085.16	1,923,700.84	151,164,639.14	58,008,600.08	89,575,694.41	147,584,294.49	3,580,344.65	182,971,323.54	183,284,056.11
682.05	39,370,317.95	33,050,000. »	»	50,565,377.13	24,162,475.37	26,391,053.76	50,553,529.13	(0) 11,848. »	37,842,157.42	65,761,371.71
481.50	9,381,518.50	10,215,000. »	»	8,980,328.43	2,332,513.05	6,647,815.38	8,980,328.43	»	9,165,994.55	16,029,333.88
849.16	835,150.81	1,389,000. »	»	2,352,368.46	34,872.32	2,317,496.14	2,352,368.46	»	588,721.48	3,152,646.98
2,592. »	8,107,408. »	13,000,000. »	»	11,365,669.12	4,069,319.98	7,296,349.14	11,365,669.12	»	8,961,911.98	15,403,757.14
641.60	3,526,358.40	4,000,000. »	»	2,862,734.26	174,550.10	2,688,184.16	2,862,734.26	»	648,191.70	6,214,542.56
2,044.40	1,987,955.60	5,600,000. »	»	377,891.21	330,972.34	46,918.87	377,891.21	»	3,943,016.74	2,034,874.47
5,290.71	63,208,703.29	101,254,000. »	»	76,504,368.61	31,104,703.16	45,387,817.45	76,492,520.61	11,848. »	61,149,993.87	108,596,526.74

eriale 30 giugno 1942-  
4,000,000).

ione del Regio decreto  
ge 14 luglio 1941-XIX,  
ggio 1942-XX, n. 635

- (0) Compresse lire 10,015,000 iscritte con la legge 16 marzo 1942-XX, n. 243 (lire 6,200,000) col precitato decreto ministeriale 12 febbraio 1942-XX, n. 201359 (lire 215,000) e con la legge 21 giugno 1942-XX, n. 682 (lire 3,600,000).  
 (1) Compresse lire 2,000,000 iscritte con la legge 16 marzo 1942-XX, n. 243.  
 (2) Compresse lire 1,800,000 iscritte con la precitata legge 16 marzo 1942-XX, n. 243.  
 (3) Somma parenta agli effetti amministrativi.





Ministero degli

affari esteri.

SPESA.

Somme accertate		Economie o maggiori spese		Conto dei residui degli esercizi precedenti				Pagamenti complessivi (competenza e residui)		Residui passivi al 30 giugno 1942	
gate	rimaste da pagare	TOTALE Colonne f + g	o maggiori spese	Al 1° luglio 1941 — Colonna q del conto consuntivo 1940-41	Pagati	Rimasti da pagare	TOTALE — Colonne l + m	Economie o eccedenze per assegnazioni speciali	complessivi (competenza e residui)	Residui passivi al 30 giugno 1942	Residui passivi al 30 giugno 1942
f p - l	g = q - m	h = p + q - n	i = h - e	k = n ± o	l = p - f	m = q - g	n = p + q - h	o = n - k	p = f + l	q = g + m	q = g + m
15,290.71	63,208,709.20	98,254,000. »	»	76,504,368.61	31,104,703.46	45,387,817.45	76,492,520.61	— 11,848. »	61,149,993.87	108,596,526.74	
27,226. »	2,774. »	30,000. »	»	29,716.80	27,195. »	2,521.80	29,716.80	»	54,421. »	5,295.80	
3,754.58	3,696,245.42	4,200,000. »	»	2,337,392.31	1,889,010.98	448,035.33	2,337,046.31	— (f) 346. »	2,392,765.56	4,144,280.75	
21,886. »	19,514. »	41,400. »	»	147,097.41	14,811.56	130,800.85	145,612.41	— (f) 1,485. »	36,697.56	150,314.85	
95,478. »	464,522. »	760,000. »	»	154,595. »	77,847. »	76,748. »	154,595. »	»	373,325. »	541,270. »	
75,865.65	1,424,134.35	1,500,000. »	»	4,546,542.90	264,064.90	4,282,478. »	4,546,542.90	»	339,930.55	5,706,612.35	
69,500.94	68,815,899.00	99,785,400. »	»	83,719,713.03	33,377,632.60	50,328,401.43	83,706,034.03	— 13,679. »	64,347,133.54	119,144,300.49	
33,507.66	1,416,492.30	3,150,000. »	— 300,000. »	1,000,000. »	679,141.30	320,858.70	1,000,000. »	»	2,412,648.96	1,737,351.04	
30,000. »	6,270,000. »	8,000,000. »	— 800,000. »	5,004,237. »	3,221,371.41	1,782,865.59	5,004,237. »	»	4,951,371.41	8,052,865.59	
»	1,000,000. »	1,000,000. »	»	»	»	»	»	»	»	1,000,000. »	
75,640. »	1,424,360. »	1,500,000. »	»	»	»	»	»	»	75,640. »	1,424,360. »	
39,147.66	10,110,852.34	13,650,000. »	— 1,100,000. »	6,004,237. »	3,900,512.71	2,103,724.29	6,004,237. »	»	7,439,660.37	12,214,576.63	

(d) Comprese lire 2,800,000 risultanti dalla differenza fra l'aumento di lire 4,000,000 per effetto della legge 16 marzo 1942-XX, n. 243 (lire 3,800,000) e del decreto ministeriale 12 febbraio 1942-XX, n. 201359, emanato in applicazione dei Regi decreti-legge 24 marzo 1941-XIX, n. 203 e 14 luglio 1941-XIX, n. 646, convertiti rispettivamente nelle leggi 4 luglio 1941-XIX, n. 732 e 11 dicembre 1941-XX, n. 1414, concernenti miglioramenti economici al personale (lire 200,000) e la diminuzione di lire 1,200,000 per effetto della legge 24 novembre 1941-XX, n. 1286, che ha modificato pure la denominazione del capitolo.

(e) Capitolo istituito e somma inserita con la legge 16 marzo 1942-XX, n. 243.

(f) Somma perentia agli effetti amministrativi.

l'articolo 27 del decreto  
ne del capitolo.

RENDICONTO GENERALE  
PER L'ESERCIZIO FINANZIARIO  
1941-42.

Ministero degli affari esteri

Capitoli				Conto della competenza per l'esercizio 1941-42				
Numero			Denominazione	previste	Somme accertate		TOTALE Colonne f + g h = p + q - a	
del 1940-41	del 1941-42	del 1942-43			pagate	rimaste da pagare		
a	b	c	d	e = k ± i	f = p - l	g = q - m	h = p + q - a	
			Riporto . . .	14,750,000. »	3,539,147. 66	10,110,852. 34	13,650,000. »	
	63	64	68	Spese per il funzionamento della Luogotenenza Generale della Maestà del Re ed Imperatore in Albania e degli Uffici provinciali dipendenti. . .	(a) 3,400,000. »	»	3,400,000. »	3,400,000. »
62	03							
	64	65	69	Spese per il funzionamento dell'Ispettorato delle opere pubbliche e degli uffici tecnici del Sottosegretariato in Albania . . . . .	1,000,000. »	505,000. »	495,000. »	1,000,000. »
73	03							
	64	65	76	Spese per il funzionamento dei compartimenti marittimi dell'Albania (b) .	(b) 2,000,000. »	50,000. »	1,950,000. »	2,000,000. »
64	bis	65						
73	03							
64	ter	66	70	Sussidi al personale di ruolo e non di ruolo in servizio presso la Luogotenenza Generale in Albania e uffici dipendenti ed alle rispettive famiglie (c) . . . . .	(c) 40,000. »	»	40,000. »	40,000. »
	65	67	71	Spese per la manutenzione, miglioramento ed arredamento delle residenze della Regia Luogotenenza Generale in Albania . . . . .	500,000. »	»	500,000. »	500,000. »
	03							
	66	68	168	Fitto, manutenzione, arredamento, illuminazione, riscaldamento, spese di cancelleria ed altre eventuali per gli uffici del Sottosegretariato di Stato . . . . .	500,000. »	498,404. 55	1,535. 45	500,000. »
62								
	67	69	169	Spese per il funzionamento di Commissioni e Comitati istituiti nell'interesse del Sottosegretariato di Stato per gli affari albanesi . . . . .	100,000. »	67,439. 99	31,844. 81	99,284. 85
	03							
	67	69	72	Riparazioni, esercizio e manutenzione di automezzi per la Regia Luogotenenza Generale in Albania (d) . . . . .	(d) 400,000. »	»	400,000. »	400,000. »
67	bis	69						
67	bis	03						
	68	70	170	Compensi ad estranei all'Amministrazione statale per incarichi e studi speciali (e) . . . . .	(e) 50,000. »	»	»	»
	03							
			Da riportarsi . . .	22,740,000. »	4,659,992. 20	16,929,292. 56	21,589,284. 85	

(a) Dedotte lire 1,600,000 per effetto della legge 28 luglio 1941-XIX, n. 702 (lire 400,000) e della legge 21 giugno 1942-XX, n. 682 (lire 1,200,000).

(b) Capitolo istituito e somma iscritta con la legge 28 luglio 1941-XIX, n. 702.

(c) Dedotte lire  
(d) Capitolo istituito  
(e) Dedotte lire

Ministero degli affari esteri.

SPESA.

la competenza per		l'esercizio 1941-42		Conto dei residui degli esercizi precedenti				Pagamenti	Residui	
Somme		Economie o maggiore spese	Al 1° luglio 1941	Pagati	Rimasti da pagare	TOTALE	Economie o eccedenze per assegnazioni speciali	complessivi (competenza e residui)	passivi al 30 giugno 1942	
accertate			Colonna q del conto consuntivo 1940-41			Colonne r + g				Colonne l + m
rimaste da pagare	g = q - m	h = p + g - n	k = n ± o	l = p - f	m = q - g	n = p + g - h	o = n - k	p = f + l	q = g + m	
147.66	10,110,852.30	13,650,000. »	1,100,000. »	6,004,237. »	3,900,512.71	2,103,724.29	6,004,237. »	»	7,439,660.37	12,214,576.63
	3,400,000. »	3,400,000. »	»	2,500,000. »	670,828.82	1,829,171.18	2,500,000. »	»	670,828.82	5,229,171.18
	1,000,000. »	1,000,000. »	»	19,000. »	19,000. »	»	19,000. »	»	524,000. »	495,000. »
	1,950,000. »	2,000,000. »	»	2,000,000. »	1,050,000. »	950,000. »	2,000,000. »	»	1,100,000. »	2,900,000. »
	40,000. »	40,000. »	»	18,704. »	17,304. »	1,400. »	18,704. »	»	17,304. »	41,400. »
	500,000. »	500,000. »	»	100,000. »	1,006.55	98,993.45	100,000. »	»	1,006.55	598,993.45
	404.55	500,000. »	»	126,287.10	125,456.50	830.60	126,287.10	»	623,861.05	2,426.05
	439.99	99,284.85	745.15	37,921. »	7,683. »	30,238. »	37,921. »	»	75,122.99	62,082.86
	400,000. »	400,000. »	»	400,000. »	357,152.60	42,847.40	400,000. »	»	357,152.60	442,847.40
	»	»	50,000. »	41,347.20	40,075.55	1,271.65	41,347.20	»	40,075.55	1,271.65
	992.20	21,589,284.85	1,150,715.15	11,247,496.30	6,189,019.73	5,058,476.57	11,247,496.30	»	10,849,011.93	21,987,769.22

anno 1942-XX, n. 682

(c) Dedotte lire 20,000 con la legge 24 novembre 1941-XX, n. 1286, che ha modificato pure la denominazione del capitolo.

(d) Capitolo istituito e somma iscritta con la precitata legge 28 luglio 1941-XIX, n. 702.

(e) Dedotte lire 250,000 con la precitata legge 24 novembre 1941-XX, n. 1286, che ha modificato altresì la denominazione del capitolo.

Capitoli				Conto della competenza per l'esercizio 1941				
Numero			Denominazione	Somme			TOTALE — Colonne f + g h = p + q - n	
del 1940-41 a	del 1941-42 b	del 1942-43 c		Rapporti tra le colonne d	previste e = h ± i	accertate		
						pagate f = p - l		rimaste da pagare g = q - m
				<i>Riporto</i> . . .	22,740,000. »	4,659,992. 20	16,929,292. 65	21,589,284. 85
»	71	73		Indennità di missione e di trasferimento al personale in servizio in Albania (a)	(a) 300,000. »	55,152. 25	244,847. 75	300,000. »
42	01							
69	72	74		Spese politiche e riservate . . . . .	(b) 30,000,000. »	30,000,000. »	»	30,000,000. »
42	03							
70	73	»		Concorso nelle spese per il funzionamento dell'Ufficio centrale per l'edilizia urbanistica in Tirana . . . . .	1,000,000. »	»	1,000,000. »	1,000,000. »
73	09							
71	74	75		Spese per i servizi del telegrafo, telefono, radio, porti, fari, fanali e segnalamenti marittimi e contributi ad enti o società esercenti i servizi stessi . . . . .	(c) 500,000. »	19,260. »	480,740. »	500,000. »
78	03							
72	75	77		Spese e contributi ad enti e istituzioni per il servizio sanitario . . . . .	(d) 3,500,000. »	510,890. »	2,989,110. »	3,500,000. »
67	09							
73	76	78		Spese per il ricovero in sanatori italiani di ammalati indigenti albanesi. .	600,000 »	90,970. 60	509,029. 40	600,000. »
68	09							
74	77	79		Contributi e spese per il Partito fascista albanese e sue organizzazioni.	20,000,000. »	4,500,000. »	15,500,000. »	20,000,000. »
42	09							
75	78	80		Sovvenzioni ad istituzioni albanesi . . . . .	2,500,000. »	50,000. »	2,450,000. »	2,500,000. »
68	09							
»	79	81		Stipendi ed assegni fissi al personale italiano insegnante in Albania . . .	(e) 4,180,000 »	6,639. 34	3,173,360. 66	3,180,000. »
61	01							
»	80	82		Spese (escluse le competenze al personale) per il funzionamento delle scuole italiane in Albania. Borse di studio. Premi e sussidi a studenti poveri albanesi. Refezione scolastica (f) . . . . .	3,000,000. »	513,389. 30	2,486,610. 70	3,000,000. »
61	09							
				<i>Da riportarsi</i> . . .	88,320,000. »	40,406,293. 69	45,762,991. 16	86,169,284. 85

(a) Compresse lire 250,000 iscritte con la legge 24 novembre 1941-XX, n. 1286 (lire 100,000) e con la legge 16 marzo 1942-XX, n. 243 (lire 150,000). Modificata la denominazione del capitolo con la precitata legge 24 novembre 1941-XX, n. 1286.

(b) Compresse lire 10,000,000 iscritte col Regio decreto-legge 3 aprile 1942-XX, n. 356, convertito nella legge 4 agosto 1942-XX, n. 999.

(c) Dedotte lire 2,000,000 con la legge 21 giugno 1942-XX, n. 682.

(d) Dedotte lire 1

(e) Compresse lire

24 marzo 1

11 dicembr

(f) Modificata la

Ministero degli affari esteri.

SPESA.

competenza per		l'esercizio 1941-42		Conto dei residui degli esercizi precedenti				Pagamenti		Residui			
Somme		Economie		Al 1° luglio 1941	Pagati	Rimasti da pagare	TOTALE	Economie o eccedenze per assegnazioni speciali	complessivi	passivi			
accertate		o maggiori spese		Colonna q del conto consuntivo 1940-41			-		(competenza e residui)	al 30 giugno 1942			
rimaste da pagare		TOTALE		Colonne f + g	h	i	k	l	m	n	o	p	q
g		= p + q - n		= h - e	= n ± o	= p - f	= q - g	= p + q - h	= n - k	= f + l	= g + m		
2. 20	16,929,292. 65	21,589,284. 85	— 1,150,715. 15	11,247,496. 30	6,189,019. 73	5,058,476. 57	11,247,496. 30	»	10,849,011. 93	21,987,769. 22			
2. 25	244,847. 75	300,000. »	»	»	»	»	»	»	55,152. 25	244,847. 75			
0. »	»	30,000,000. »	»	137,032. 70	137,032. 70	»	137,032. 70	»	30,137,032. 70	»			
»	1,000,000. »	1,000,000. »	»	1,000,000. »	1,000,000. »	»	1,000,000. »	»	1,000,000. »	1,000,000. »			
0. »	480,740. »	500,000. »	»	1,770,000. »	9,581. 40	1,760,418. 60	1,770,000. »	»	28,841. 40	2,241,158. 60			
0. »	2,989,110. »	3,500,000. »	»	2,435,897. 33	980,997. 20	1,454,900. 13	2,435,897. 33	»	1,491,887. 20	4,444,010. 13			
0. 60	509,029. 40	600,000. »	»	250,000. »	82,018. 70	167,981. 30	250,000. »	»	172,989. 30	677,010. 70			
0. »	15,500,000. »	20,000,000. »	»	7,500,000. »	7,500,000. »	»	7,500,000. »	»	12,000,000. »	15,500,000. »			
0. »	2,450,000. »	2,500,000. »	»	2,412,500. »	2,207,500. »	205,000. »	2,412,500. »	»	2,257,500. »	2,655,000. »			
9. 34	3,173,360. 66	3,180,000. »	— 1,000,000. »	»	»	»	»	»	6,639. 34	3,173,360. 66			
9. 30	2,486,610. 70	3,000,000. »	»	»	»	»	»	»	513,389. 30	2,486,610. 70			
3. 69	45,762,991. 16	86,169,284. 85	— 2,150,715. 15	26,752,926. 33	18,106,149. 73	8,646,776. 60	26,752,926. 33	»	58,542,443. 42	54,409,767. 76			

o 1942-XX, n. 243  
o 1942-XX, n. 999.

- (d) Dedotte lire 1,500,000 con la precitata legge 21 giugno 1942-XX, n. 682.  
(e) Comprese lire 180,000 iscritte col decreto ministeriale 12 febbraio 1942-XX, n. 201359, emanato in applicazione dei Regi decreti-legge 24 marzo 1941-XIX, n. 203 e 14 luglio 1941-XIX, n. 646, convertiti rispettivamente nelle leggi 4 luglio 1941-XIX, n. 732 e 11 dicembre 1941-XX, n. 1414, riguardanti miglioramenti economici al personale.  
(f) Modificata la denominazione del capitolo con la legge 24 novembre 1941-XX, n. 1286.

RENDICONTO GENERALE  
PER L'ESERCIZIO FINANZIARIO  
1941-42.

Ministero degli

affari est

Capitoli			Conto della competenza per			l'esercizio 19	
Numero			Somme				
del 1940-41	del 1941-42	del 1942-43	Denominazione	previste	accertate		TOTALE Colonne f + g h = p + q - n
a	b	c			d	e = h ± i	
			Riporto . . .	88,320,000. >	40,406,293. 69	45,762,991. 16	86,160,284. 85
73	09	83	Contributi e spese per missioni, ricerche e studi di carattere minerario, industriale ed agricolo - Studi geologici, topografici, geografici, economici, archeologici, storici e letterari . . . . .	(a) 3,600,000. >	51,658. >	3,578,800. >	3,630,458. >
73	26	84	Contributi ed incoraggiamenti per la valorizzazione mineraria, agricola, industriale e commerciale del Paese . . . . .	(b) 7,500,000. >	>	7,500,000. >	7,500,000. >
61	03	85	Spese per i servizi della stampa, della propaganda, del teatro, della cinematografia, della radiodiffusione, del turismo e per istituzioni culturali - Contributi ad Enti e Società per i servizi predetti. . . . .	(c) 5,250,000. 5	884,928. 10	4,365,071. 90	5,250,000. >
55	03	86	Spese dipendenti dall'Accordo italo-albanese del 3 giugno 1939-XVII relativo all'unificazione ed all'accentramento presso il Ministero degli affari esteri di tutte le relazioni internazionali dell'Italia e dell'Albania . . . . .	(d) 4,850,000. >	8,494. 05	3,841,505. 05	3,850,000. >
>	01	87	Stipendi, assegni ed indennità di carattere continuativo ai funzionari del ruolo per gli Affari albanesi (legge 16 maggio 1940-XVIII, n. 691) (Spese fisse) . . . . .	(e) 1,185,000. >	816,404. 35	241,473. >	1,057,877. 35
55	01	88	Assegni ed indennità di rappresentanza ai funzionari del ruolo per gli Affari albanesi in servizio presso i Regi uffici all'estero . . . . .	1,860,000. >	28,594. >	1,831,406. >	1,860,000. >
42	02	89	Debito vitalizio - Pensioni ordinarie al personale del ruolo consolare albanese . . . . .	200,000. >	>	>	>
42	02	90	Indennità di liquidazione per una sola volta, invece di pensione . . .	100,000. >	>	>	>
53	03	91	Spese di manutenzione e rinnovazione del materiale di casermaggio dei reparti dei Reali Carabinieri e della Regia guardia di finanza dislocati in Albania . . . . .	150,000. >	>	150,000. >	150,000. >
				113,065,000. >	42,196,372. 19	67,271,248. 00	109,467,620. 20

(a) Dedotte lire 1,350,000 per effetto della legge 24 novembre 1941-XX, n. 1286 (lire 100,000); della legge 16 marzo 1942-XX, n. 243 (lire 250,000) e della legge 21 giugno 1942-XX, n. 682 (lire 1,000,000).  
(b) Dedotte lire 500,000 con la legge 21 giugno 1942-XX, n. 682.  
(c) Compresa lire 2,250,000 iscritte con la legge 16 marzo 1942-XX, n. 243 (lire 1,500,000) e con la legge 4 maggio 1942-XX, n. 518 (lire 750,000).

(d) Dedotte lire (lire 2,000)  
(e) Compresa lire 24 marzo 11 dicem

Ministero degli affari esteri.

SPESA.

Somme accertate		l'esercizio 1941-42		Conto dei residui degli esercizi precedenti					Pagamenti complessivi (competenza e residui)	Residui passivi al 30 giugno 1942
rimaste da pagare	g = q - m	TOTALE Colonne f + g h = p + q - n	Economie o maggiori spese o i = h - e	Al 1° luglio 1941 — Colonna q del conto consuntivo 1940-41 k = n ± o	Pagati l = p -	Rimasti da pagare m = q - g	TOTALE — Colonne l + m n = p + q - h	Economie o eccedenze per assegnazioni speciali o = n - k	p = f + l	q = g + m
45,762,991.16		86,169,284.85	2,150,715.15	26,752,926.33	18,106,149.73	8,646,776.00	26,752,926.33	»	58,512,443.42	54,409,767.76
3,578,800. »		3,630,458. »	19,542. »	2,198,128.28	1,479,383.72	718,744.56	2,198,128.28	»	1,531,041.72	4,297,544.56
7,500,000. »		7,500,000. »	»	3,002,570. »	1,200,001.80	1,802,568.20	3,002,570. »	»	1,200,001.80	9,302,568.20
4,365,071.90		5,250,000. »	»	2,007,481.10	910,589.10	1,096,892. »	2,007,481.10	»	1,795,517.20	5,461,963.90
3,841,505.96		3,850,000. »	1,000,000. »	3,040,520.35	967,544.20	2,072,976.15	3,040,520.35	»	976,038.25	5,914,482.10
241,473. »		1,057,877.35	127,122.65	»	»	»	»	»	816,404.35	241,473. »
1,831,406. »		1,860,000. »	»	»	»	»	»	»	28,594. »	1,831,406. »
»		»	200,000. »	»	»	»	»	»	»	»
»		»	100,000. »	»	»	»	»	»	»	»
150,000. »		150,000. »	»	400,000. »	»	400,000. »	400,000. »	»	»	550,000. »
67,271,248.06		109,467,620.20	3,597,379.80	37,401,626.06	22,663,668.55	14,737,957.51	37,401,626.06	»	64,860,040.74	82,009,205.52

marzo 1942-XX, n. 243

giugno 1942-XX, n. 518

- (d) Dedotte lire 4,000,000 per effetto della legge 28 luglio 1941-XIX, n. 702 (lire 2,000,000) e della legge 21 giugno 1942-XX, n. 682 (lire 2,000,000).
- (e) Comprese lire 45,000 iscritte col decreto ministeriale 12 febbraio 1942-XX, n. 201359, emanato in applicazione dei Regi decreti-legge 24 marzo 1941-XIX, n. 203 e 14 luglio 1941-XIX, n. 646, convertiti rispettivamente nelle leggi 4 luglio 1941-XIX, n. 732 e 11 dicembre 1941-XX, n. 1414, riguardanti miglioramenti economici al personale.

Capitoli			Conto della competenza per				
Numero			Somme				
del 1940-41	del 1941-42	del 1942-43	Denominazione	previste	accertate		
a	b	c		d	e	f	g
				$= h \pm i$	$= p - l$	$= q - m$	
				Rapporti fra le colonne			TOTALE — Colonne f + g h = p + q - n
<b>TITOLO II. — SPESA STRAORDINARIA</b>							
<b>CATEGORIA I. — SPESE EFFETTIVE.</b>							
<b>SPESE GENERALI, DI RAPPRESENTANZA E DIVERSE.</b>							
84	90	92	Retribuzione ed altri assegni continuativi dovuti ai sensi del Regio decreto-legge 4 febbraio 1937-XV, n. 100, convertito nella legge 7 giugno 1937-XV, n. 1108, al personale non di ruolo in servizio presso l'Amministrazione centrale e presso gli uffici periferici nel Regno ( <i>Spese fisse</i> ).	(a) 5,490,000. »	4,632,549. 20	607,450. 80	5,240,000. »
55	01						
85	91	93	Contributo del Regio Governo alle spese generali della Commissione europea del Danubio — Spese della Delegazione italiana presso la Commissione stessa. . . . .	200,000. »	20,333. 61	179,666. 39	200,000. »
55	09						
86	92	94	Sovvenzioni a studenti che vengono in Italia a scopo di studio . . . . .	810,000. »	52 204. »	757,796. »	810,000. »
61	09						
87	93	95	Spese riservate dipendenti da avvenimenti internazionali. . . . .	(b) 24,050,000. »	24,050,000. »	»	24,050,000. —»
55	03						
88	94	96	Restituzione di somme indebitamente percepite o di depositi relativi ai servizi dell'emigrazione . . . . .	(c) 21,500. »	140. 65	»	140. 65
86	15						
89	95	97	Assegnazione straordinaria per corrispondere contributi alle missioni italiane in Cina (Regio decreto-legge 5 marzo 1934-XII, n. 393, convertito nella legge 14 giugno 1934-XII, n. 1194) (9 <sup>a</sup> delle 10 annualità) . . . . .	675,000. »	»	675,000. »	675,000. »
44	09						
90	96	98	Importo delle annualità relative a mutui contratti dal Governo delle Isole italiane dell'Egeo, anteriormente all'esercizio 1936-37 . . . . .	1,000,000. »	1,000,000. »	»	1,000,000. —»
42	09						
»	96	131	Somma da erogare per il risarcimento dei danni di guerra e per lavori di ripristino di fabbricati di proprietà privata danneggiati o distrutti in conseguenza di azioni belliche, nel Possedimento delle isole italiane dell'Egeo (legge 26 ottobre 1940-XVIII, n. 1543 e Regio decreto 8 dicembre 1941-XX, n. 1600) (d). . . . .	(d) 2,500,000. »	»	2,500,000. »	2,500,000. »
85	09						
			<i>Da riportarsi . . .</i>	34,746,500. »	29,755,227. 46	4,719,913. 19	34,475,140. 65

(a) Comprese lire 1,850,000 iscritte con la legge 24 novembre 1941-XX, n. 1286 (lire 1,200,000) e col decreto ministeriale 12 febbraio 1942-XX, n. 201359, emanato in applicazione dei Regi decreti-legge 24 marzo 1941-XIX, n. 203 e 14 luglio 1941-XIX, n. 646, convertiti rispettivamente nelle leggi 4 luglio 1941-XIX, n. 732 e 11 dicembre 1941-XX, n. 1414, concernenti miglioramenti economici al personale (lire 650,000).

(b) Comprese lire 17,150,000 iscritte col Regio decreto-legge 25 luglio 1941-XIX, n. 823, convertito nella legge 5 dicembre 1941-XX, n. 1397 (lire 1,000,000), col Regio decreto-legge 21 febbraio 1942-XX, n. 135, convertito nella legge 21 giugno 1942-XX, n. 817 (lire 10,000,000); con la legge 4 maggio 1942-XX, n. 518 (lire 2,150,000) e con la legge 21 giugno 1942-XX, n. 682 (lire 4,000,000).

(c) Dedotte lire

(d) Capitolo isti  
citati nel

(e) Somma pere



Ministero degli

affari esteri.

SPESA.

competenza per

l'esercizio 1941-42

Conto dei residui degli esercizi precedenti

Somme accertate		Economie o maggiori spese		Al 1° luglio 1941 — Colonna q del conto consuntivo 1940-41	Pagati	Rimasti da pagare	TOTALE — Colonne l + m	Economie o eccedenze per assegnazioni speciali	Pagamenti complessivi (competenza e residui)	Residui passivi al 30 giugno 1942
rimaste da pagare	g = q - m	TOTALE — Colonne f + g	o maggiore spese	k = n ± o	l = p - f	m = q - g	n = p + q - h	o = n - k	p = f + l	q = g + m
h = p + q - n	i = h - e									
607,450.80		5,240,000. »	250,000. »	508,391.70	323,084.65	35,307.05	358,391.70	150,000. »	4,955,633.85	642,757.85
179,666.30		200,000. »	»	314,402.72	32,177.63	282,225.09	314,402.72	»	52,511.24	461,891.48
757,796. »		810,000. »	»	755,084. »	622,618. »	127,471. »	750,089. »	(e) 4,995. »	674,822. »	885,267. »
»		24,050,000. »	»	5,000,000. »	»	5,000,000. »	5,000,000. »	»	24,050,000. »	5,000,000. »
»		140.65	21,359.35	61. »	61. »	»	61. »	»	201.65	»
675,000. »		675,000. »	»	3,478,520. »	100,000. »	3,378,520. »	3,478,520. »	»	100,000. »	4,053,520. »
»		1,000,000. »	»	»	»	»	»	»	1,000,000. »	»
2,500,000. »		2,500,000. »	»	»	»	»	»	»	»	2,500,000. »
4,719,943.19		34,475,140.65	271,359.35	10,056,459.42	1,077,941.28	8,823,523.14	9,901,464.42	154,995. »	30,833,168.74	13,543,436.33

Ministeriale 12 febbraio 1941-XIX, n. 648, miglioramenti eco-

dicembre 1941-XX, n. 817, n. 1942-XX, n. 817, n. 682 (lire 4,000,000).

(c) Dedotte lire 10,000 con la precitata legge 4 maggio 1942-XX, n. 518.

(d) Capitolo istituito e somma inserita col decreto ministeriale 5 maggio 1942-XX, n. 203415, emanato in applicazione dei provvedimenti citati nella denominazione.

(e) Somma perentoria agli effetti amministrativi.

Capitoli				Conto della competenza per			Totale Colonne f + g h = p + q - r
Numero			Denominazione d	Somme			
del 1940-41 a	del 1941-42 b	del 1942-43 c		previste e = h ± i	accertate		
					pagate f = p - l	rimaste da pagare g = q - m	
			Riparto . . .	34,746.500. »	29,755,227. 46	4,719,913. 19	34,475,140. 65
92	97	99	Contributo a favore dell'Istituto per gli studi di politica internazionale di Milano (Regio decreto-legge 5 settembre 1938-XVI, numero 1443, convertito nella legge 9 gennaio 1939-XVII, n. 36 - 4 <sup>a</sup> delle 5 rate - e legge 17 agosto 1941-XIX, n. 956 - 1 <sup>a</sup> delle 10 rate) (a)	(a) 1,000,000. »	1,000,000. »	»	1,000,000. »
93	98	400	Contributo straordinario alla Segreteria generale dei Fasci Italiani all'estero.	(b) 2,577,552. »	2,199,760. »	377,792. »	2,577,552. »
93	98	104	Spese per il rimpatrio degli italiani all'estero e per l'assistenza ai cittadini italiani in Francia, nell'Africa del Nord ed in altri paesi in conflitto - Spese per i viaggi e per la protezione di interessi italiani nei paesi predetti (c) . . . . .	(c) 189,920,000. »	111,022,945. 10	78,897,054. 90	189,920,000. »
93	99	»	Sovvenzione straordinaria all'Istituto per le relazioni culturali con l'estero (legge 16 maggio 1940-XVIII, n. 569 - Terza ed ultima rata) . . .	3,000,000. »	2,940,000. »	60,000. »	3,000,000. »
93	99	154	Contributi nelle spese di acquisto, costruzione ed adattamento di stabili da destinare a sede delle « Case degli Italiani » all'estero (articolo 10 del Regio decreto-legge 5 settembre 1938-XVI, n. 1443, convertito nella legge 9 gennaio 1939-XVII, n. 36) (d) . . . . .	(d) 6,550,000. »	»	6,550,000. »	6,550,000. »
93	99	»	Interessi compresi nelle annualità per la estinzione dei mutui contratti con la Cassa depositi e prestiti o con altri Enti od Istituti autorizzati per la concessione di contributi sulle spese di acquisto, costruzione ed adattamento di stabili da destinare a sede delle « Case degli Italiani » allo estero (articolo 10 del Regio decreto-legge 5 settembre 1938-XVI, n. 1443, convertito nella legge 9 gennaio 1939-XVII, n. 36) (d) . . .	(d) 299,927. 22	»	299,927. 22	299,927. 22
93	100	102	Assegnazione straordinaria alla Fondazione nazionale « Figli del Littorio » per il pagamento di annualità ad estinzione dei mutui contratti anteriormente al 1938 . . . . .	869,221. »	868,935. »	286. »	869,221. »
			Da riportarsi . . .	238,963,200. 22	147,786,867. 56	90,904,973. 31	238,691,840. 87

- (a) Compresse lire 500,000 iscritte col decreto ministeriale 12 ottobre 1941-XIX, n. 208160, emanato in applicazione della legge 17 agosto 1941-XIX, n. 956, recante provvedimenti a favore dell'Istituto per gli studi di politica internazionale. Modificata la denominazione del capitolo con il decreto ministeriale medesimo.
- (b) Compresse lire 1,377,552 iscritte con Regio decreto 23 febbraio 1942-XX, n. 211 (lire 377,552) e con Regio decreto 18 maggio 1942-XX, n. 642 (lire 1,000,000), mediante prelevamento dal Fondo di riserva per le spese impreviste.
- (c) Capitolo istituito con il Regio decreto-legge 4 luglio 1941-XIX, n. 717, convertito nella legge 5 dicembre 1941-XX, n. 1395. Somma iscritta con il Regio decreto-legge medesimo (lire 30,000,000) e con decreti ministeriali 19 settembre 1941-XIX, n. 207344 (lire 30,000,000); 29 dicembre 1941-XX, n. 210205 (lire 30,000,000); 26 marzo 1942-XX, n. 201906 (lire 50,000,000) e 15 giugno 1942-XX, n. 203903 (lire 50,000,000), emanati in applicazione dell'articolo 4 del Regio decreto-legge 25 luglio 1941-XIX, n. 823, convertito nella legge 5 dicembre 1941-XX, n. 1397 e dell'articolo 5 del Regio decreto-legge 23 febbraio 1942-XX, n. 162, convertito nella legge 11 luglio 1942-XX, n. 905, recanti autorizzazioni di spesa per le occorrenze indicate nella denominazione del capitolo. Dedotte lire 80,000 con legge 12 gennaio 1942-XX, n. 1.

(d) Capitolo istituito  
legge citato  
(e) Somma parentesi

Ministero degli affari esteri.

SPESA.

Somme accertate		Esercizio 1941-42		Conto dei residui degli esercizi precedenti				Pagamenti complessivi		Residui passivi
rimaste da pagare		Economie o maggiori spese		Al 1° luglio 1941	Pagati	Rimasti da pagare	TOTALE	Economie o eccedenze per assegnazioni speciali	(competenza e residui)	al 30 giugno 1942
g = q - m		i = h - e		Colonna q del conto consuntivo 1940-41	l = p - f	m = q - g	Colonne l + m	o = n - k	p = f + l	q = g + m
h = p + q - n		k = n ± o								
46	4,719,913.19	34,475,140.65	271.359.35	10,056,459.42	1,077,941.28	8,823,523.14	9,981,464.42	154,995. »	30,833,168.74	13,543,436.33
»	»	1,000,000. »	»	»	»	»	»	»	1,000,000. »	»
»	377,792. »	2,577,552. »	»	91.45	90. »	1.45	91.45	»	2,199,850. »	377,793.45
10	78,897,054.90	189,920,000. »	»	54,385,158.52	22,321,631.94	32,014,040.08	54,335,672.02	(e) 49,486.50	133,344,577.04	110,911,094.98
»	60,000. »	3,000,000. »	»	»	»	»	»	»	2,940,000. »	60,000. »
»	6,550,000. »	6,550,000. »	»	»	»	»	»	»	»	6,550,000. »
»	299,927.22	299,927.22	»	»	»	»	»	»	»	299,927.22
»	286. »	869,221. »	»	241. »	240.05	0.95	241. »	»	869,175.05	286.95
56	90,904,973.31	238,691,840.87	271.359.35	64,441,950.39	23,399,903.27	40,837,565.62	64,237,468.89	204,481.50	171,186,770.83	131,742,538.93

(d) Capitolo istituito e somma iscritta con decreto ministeriale 6 giugno 1942-XX, n. 204240, emanato in applicazione del Regio decreto-legge citato nella denominazione del capitolo.

(e) Somma perentoria agli effetti amministrativi.

Decreto 18 maggio  
X, n. 1395. Somma  
l.-XIX, n. 207344  
(000) e 15 giugno  
1941-XIX, n. 823.  
XX, n. 162, con  
la denominazione

Capitoli				Conto della competenza per			Rapporti fra le colonne	TOTALE Colonne i + g h = p + q - r
Numero			Denominazione d	Somme				
del 1940-41 a	del 1941-42 b	del 1942-43 c		previste e = k ± i	accertate			
					pagate f = p - l	rimaste da pagare g = q - m		
			Riporto . . .	238,963,200. 22	147,786,867. 56	90,904,973. 31	238,691,840. 87	
»	100 bis	132	Somma da erogare per sussidi agli studenti della zona croata demilitarizzata che compiano i propri studi presso le scuole della Dalmazia (a) . . .	(a) 500,000. »	»	500,000. »	500,000. »	
61	09							
»	139 bis	100 ter	Fondo da erogare in provvidenze a favore di cittadini italiani in dipendenza della riforma agraria in Dalmazia (b) . . . . .	(b) 8,000,000. »	»	8,000,000. »	8,000,000. »	
71	09							
»	100 IV	120 bis	Indennità per spese di rappresentanza al Capo dei servizi civili delle Isole Jonie (c) . . . . .	(c) 183,350. »	166,420. »	16,913. 35	183,333. 35	
42	01							
»	100 bis	119	Indennità per spese di rappresentanza al Governatore del Montenegro (c)	(c) 185,000. »	»	185,000. »	185,000. »	
42	04							
»	93 VII	101	Somme da corrispondere alla Cassa depositi e prestiti per l'ammortamento del mutuo di lire 25,000,000 concesso alla Fondazione nazionale « Figli del Littorio » per la liquidazione delle passività arretrate contratte anteriormente al 1° novembre 1937-XVI (articolo 10 della legge 28 giugno 1939-XVII, n. 889 - 3ª delle 35 annualità) . . . . .	(d) 1,637,619. »	1,636,618. 10	»	1,636,618. 10	
68	26							
»	101	134	Contributo straordinario all'Istituto internazionale di agricoltura in Roma (d)	(d) 1,500,000. »	1,470,000. »	30,000. »	1,500,000. »	
71	09							
»	91 ter	101	Assegnazione straordinaria a favore del Centro italiano di studi americani in Roma (legge 24 marzo 1941-XIX, n. 390 - prima delle 4 rate) (e),	(e) 250,000. »	245,000. »	5,000. »	250,000. »	
61	09							
				251,219,169. 22	151,304,905. 66	99,641,886. 66	250,946,792. 32	
			SPESA PER LE ISOLE JONIE (f).					
»	101 IV	120	Somma da erogare per occorrenze relative all'Amministrazione civile delle Isole Jonie (f) . . . . .	(f) 8,125,000. »	7,500,000. »	625,000. »	8,125,000. »	
42	03							

- (a) Capitolo istituito e somma inserita con Regio decreto 23 febbraio 1942-XX, n. 211, concernente prelevamento dal Fondo di riserva per le spese impreviste.  
 (b) Capitolo istituito e somma inserita con la legge 4 maggio 1942-XX, n. 518.  
 (c) Capitolo istituito e somma inserita con il Regio decreto-legge 28 maggio 1942-XX, n. 633, convertito nella legge 18 ottobre 1942-XX, n. 1297.  
 (d) Capitolo istituito e somma inserita con la legge 24 novembre 1941-XX, n. 1286.

(e) Capitolo istituito nella denominazione (f) Rubrica e capitolo. Somma inserita convertita nell'esercizio 1941-42.

Ministero degli

affari esteri.

SPESA.

Somme accertate		Economie o maggiori spese		Conto dei residui degli esercizi precedenti			Pagamenti complessivi (competenza e residui)		Residui passivi al 30 giugno 1942				
rimaste da pagare		o		Al 1° luglio 1941	Pagati	Rimasti da pagare	TOTALE	Economie o eccedenze per assegnazioni speciali					
g = q - m		i = h - e		Colonna q del conto consuntivo 1940-41	l = p - f	m = q - g	Colonne l + m	n = p + q - h	o = n - k	p = f + l	q = g + m		
Colonne f + g		h = p + q - n		k = n ± a		n = p + q - h		o = n - k		p = f + l		q = g + m	
37.56	90,904,973.31	238,691,840.87	271,359.35	64,441,950.39	23,399,903.27	40,837,565.62	64,237,468.89	104,481.50	171,186,770.83	131,742,538.93			
	500,000. »	500,000. »	»	»	»	»	»	»	»	500,000. »			
	8,000,000. »	8,000,000. »	»	»	»	»	»	»	»	8,000,000. »			
20. »	16,913.35	183,333.35	16.65	»	»	«	»	»	166,420. »	16,913.35			
	185,000. »	185,000. »	»	»	»	»	»	»	»	185,000. »			
18.10	»	1,636,618.10	1,000.90	»	»	»	»	»	1,636,618.10	»			
00. »	30,000. »	1,500,000. »	»	»	»	»	»	»	1,470,000. »	30,000. »			
00. »	5,000. »	250,000. »	»	»	»	»	»	»	245,000. »	5,000. »			
05.66	99,641,886.00	250,946,792.32	272,376.90	64,441,950.39	23,399,903.27	40,837,565.62	64,237,468.89	204,481.50	174,704,808.93	140,479,452.28			
00. »	625,000. »	8,125,000. »	»	»	»	»	»	»	7,500,000. »	625,000. »			

dal Fondo di riserva

18 ottobre 1942-XX,

- (e) Capitolo istituito e somma iscritta con decreto ministeriale 5 luglio 1941-XIX, n. 205096, emanato in applicazione della legge citata nella denominazione del capitolo.
- (f) Rubrica e capitolo istituiti con Regio decreto-legge 17 ottobre 1941-XIX, n. 1159, convertito nella legge 22 gennaio 1942-XX, n. 46. Somma iscritta con lo stesso Regio decreto-legge (lire 3,125,000) e con Regio decreto-legge 16 dicembre 1941-XX, n. 1417, convertito nella legge 15 aprile 1942-XX, n. 440 (lire 5,000,000).

RENDICONTO GENERALE  
PER L'ESERCIZIO FINANZIARIO  
1941-42.

Ministero degli affari esteri

Capitoli				Conto della competenza per			per l'esercizio
Numero			Denominazione	Somme			
del 1940-41	del 1941-42	del 1942-43		previste	accertate		
					pagate	rimaste da pagare	
a	b	c	d	e = h = i	f = p - l	g = q - m	TOTALE - Colonne f + g h = p + q - n
SPESE PER LE ISOLE CICLADI E SPORADI (a).							
>	101 v 42 03	121	Somma da erogare per le occorrenze relative all'Amministrazione civile delle Isole Cicladi e Sporadi (a) . . . . .	(a) 5,000,000. >	>	5,000,000. >	5,000,000. >
SPESE PER LE SCUOLE ITALIANE ALL'ESTERO.							
94	102 61 01	105	Indennità temporanea mensile al personale di ruolo delle Regie scuole all'estero (decreto luogotenenziale 14 settembre 1918, n. 1314; Regio decreto-legge 3 giugno 1920, n. 737, convertito nella legge 7 aprile 1921, n. 379 e Regio decreto 5 aprile 1923-I, n. 853) . . . . .	(b) 570,000. >	207,913. >	362,087. >	570,000. >
SPESE PER LA GRECIA (c).							
>	102 bis 55 03	135	Spese per i servizi della Regia rappresentanza italiana in Atene (c) . . .	(c) 3,250,000. >	1,250,000. >	4,875,000. >	3,125,000. >
>	102 III 55 03	136	Spese per i servizi dell'Alto Commissariato per i territori della Grecia alle dipendenze del Comando superiore delle Forze Armate Albania (c)	(c) 10,000,000. >	>	10,000,000. >	10,000,000. >
				13,250,000. >	1,250,000. >	11,875,000. >	13,125,000. >

(a) Rubrica e capitolo istituiti e somma iscritta con il Regio decreto-legge 16 dicembre 1941-XX, n. 1417, convertito nella legge 15 aprile 1942-XX, n. 440.

(b) Comprese lire 70,000 iscritte col decreto ministeriale 12 febbraio 1942-XX, n. 201359, emanato in applicazione del Regio decreto-legge 24 marzo 1941-XIX, n. 203, convertito nella legge 4 luglio 1941-XIX, n. 732 e del Regio decreto-legge 14 luglio 1941-XIX, n. 646, convertito nella legge 11 dicembre 1941-XIX, n. 1414, recanti miglioramenti economici a favore del personale.

(c) Rubrica e c  
22 genna  
(d) Somma per

Ministero degli affari esteri.

SPESA.

Somme accertate		per l'esercizio 1941-42		Conto dei residui degli esercizi precedenti				Pagamenti complessivi (competenza e residui)	Residui passivi al 30 giugno 1942
rimaste da pagare	TOTALE — Colonne f + g	Economie o maggiori spese	Al 1° luglio 1941 — Colonna q del conto consuntivo 1940-41	Pagati	Rimasti da pagare	TOTALE — Colonne l + m	Economie o eccedenze per assegnazioni speciali		
g = q - m	h = p + q - n	i = h - e	k = n ± o	l = p - f	m = q - g	n = p + q - h	o = n - k	p = f + l	q = g + m
5,000,000. »	5,000,000. »	»	»	»	»	»	»	»	5,000,000. »
13. » 362,087. »	570,000. »	»	640,073. 87	196,183. 42	443,871. 45	640,054. 87	(d) 19. »	404,096. 42	805,958. 45
00. » 1,875,000. »	3,125,000. »	— 125,000. »	»	»	»	»	»	1,250,000. »	1,875,000. »
10,000,000. »	10,000,000. »	»	»	»	»	»	»	»	10,000,000. »
00. » 11,875,000. »	13,125,000. »	— 125,000. »	»	»	»	»	»	1,250,000. »	11,875,000. »

rito nella legge 15 a  
e del Regio decreto-  
14 luglio 1941-XIX,  
personale.

(c) Rubrica e capitoli istituiti e stanziamenti iscritti con il Regio decreto-legge 17 ottobre 1941-XIX, n. 1159, convertito nella legge 22 gennaio 1942-XX, n. 46.

(d) Somma perentoria agli effetti amministrativi.

Capitoli				Conto della competenza per			TOTALE — Colonne f + g h — p + q — n	
Numero			Denominazione	previste	Somme			
del 1940-41	del 1941-42	del 1942-43			Rapporti fra le colonne	pagate		rimaste da pagare
a	b	c	d					
<b>SPESE PER L'ALBANIA</b>								
95	103	106	Assegnazione straordinaria per l'acquisto della sede della ex Regia Legazione in Tirana (articolo 5 del Regio decreto-legge 16 giugno 1932-X, n. 687, convertito nella legge 15 dicembre 1932-XI, n. 1736) (decima delle 14 annualità) . . . . .	38,000. >	>	38,000. >	38,000. >	
55	21							
>	103	172	Contributo straordinario al Governo albanese (Regio decreto-legge 14 giugno 1941-XIX, n. 778, convertito nella legge 2 dicembre 1941-XX, n. 1434) (a) . . . . .	(a) 60,000,000. >	>	60,000,000. >	60,000,000. >	
42	bis 09							
96	104	107	Lavori ed opere di bonifica (leggi 6 luglio 1939-XVII, n. 1065 e 3 ottobre 1940-XVIII, n. 1386) . . . . .	(b) >	>	>	>	
71	21							
97	105	108	Lavori stradali (leggi 6 luglio 1939-XVII, n. 1064 e 3 ottobre 1940-XVIII, n. 1386) . . . . .	(b) >	>	>	>	
76	21							
97	106	>	Costruzione di case popolari (legge 3 ottobre 1940-XVIII, n. 1386) . . . . .	(b) >	>	>	>	
65	21							
97	107	109	Costruzione ed arredamento di opere edilizie (leggi 21 giugno 1940-XVIII, n. 1135 e 3 ottobre 1940-XVIII, n. 1386) . . . . .	(b) >	>	>	>	
73	21							
97	108	110	Spese e contributi ad enti ed istituzioni per la costruzione, acquisto, arredamento, ampliamento ed attrezzatura di edifici ad uso di ospedali, ambulatori ed infermerie (leggi 21 giugno 1940-XVIII, n. 1135 e 3 ottobre 1940-XVIII, n. 1386) . . . . .	10,000,000 >	>	10,000,000. >	10,000,000. >	
67	26							
97	109	111	Spese e contributi ad enti ed istituzioni per la costruzione, acquisto, arredamento, ampliamento ed attrezzatura di edifici scolastici (leggi 21 giugno 1940-XVIII, n. 1135 e 3 ottobre 1940-XVIII, n. 1386) . . . . .	4,000,000. >	>	4,000,000. >	4,000,000. >	
61	26							
<i>Da riportarsi . . .</i>				74,038,000. >	>	74,038,000. >	74,038,000. >	

(a) Stanziamento iscritto con decreto ministeriale 27 settembre 1941-XIX, n. 207853, che ha istituito altresì il capitolo (lire 30,000,000) e con decreto ministeriale 22 dicembre 1941-XIX, n. 210204 (lire 30,000,000), emanati in applicazione del Regio decreto-legge citato nella denominazione del capitolo.

(b) Eliminato luglio 1941 non diff.



## SPESA.

affari esteri.

Ministero degli

competenza per

l'esercizio 1941-42		Conto dei residui degli esercizi precedenti					Pagamenti	Residui
Economie o maggiori spese		Al 1° luglio 1941  Colonna q del conto consuntivo 1940-41	Pagati	Rimasti da pagare	TOTALE — Colonne l + m	Economie o eccedenze per assegnazioni speciali	complessivi (competenza e residui)	passivi al 30 giugno 1942
TOTALE — Colonne f + g	i — k - e	k n ± o	l = p - f	m = q - g	n = p + q - h	o = n - k	p = f + l	q = g + m
h - p + q - n								
38,000. »	»	342,000. »	»	342,000. »	342,000. »	»	»	380,000. »
60,000,000. »	»	»	»	»	»	»	»	60,000,000. »
»	»	87,147,063. 90	542. »	»	542. »	- 87,146,521. 90	542. »	»
»	»	125,845,123. 75	21,922,376. 50	»	21,922,376. 50	- 103,922,747. 25	21,922,376. 50	»
»	»	30,000,000. »	»	30,000,000. »	30,000,000. »	»	»	30,000,000. »
»	»	95,823,266. 61	17,387,240. 07	78,436,026. 54	95,823,266. 61	»	17,387,240. 07	78,436,026. 54
10,000,000. »	»	31,700,000. »	5,632,273. »	26,067,727. »	31,700,000. »	»	5,632,273. »	36,067,727. »
4,000,000. »	»	19,529,100. »	3,218,512. »	16,310,588. »	19,529,100. »	»	3,218,512. »	20,310,588.
74,038,000. »	»	390,386,554. 26	48,160,943. 57	151,156,341. 54	199,317,285. 11	- 191,069,269. 15	48,160,943. 57	225,194,341. 54

lo (lire 30,000,000)  
Regio decreto-legge

(b) Eliminato lo stanziamento con decreto ministeriale 12 novembre 1941-XX, n. 209304, emanato in applicazione della legge 11 luglio 1941-XIX, n. 809, recante provvedimenti per il finanziamento delle spese per opere pubbliche straordinarie a pagamento non differito.

RENDICONTO GENERALE  
PER L'ESERCIZIO FINANZIARIO  
1941-42.

Ministero degli affari esteri

Capitoli				Conto della competenza per l'esercizio 1941-42			Somme accertate	TOTALE Colonne f + g h = p + q - n
Numero			Denominazione	previste	pagate	rimaste da pagare		
del 1940-41	del 1941-42	del 1942-43					Rapporti fra le colonne	e = k ±
a	b	c	d					
			<i>Riporto . . .</i>	74,038,000. »	»	74,038,000. »	74,038,000. »	
97 VI	110 21	112	Costruzione di ferrovie (leggi 21 giugno 1940-XVIII, n. 1135 e 3 ottobre 1940-XVIII, n. 1386) . . . . .	(a) »	»	»	»	
97 VII	111 21	113	Opere igieniche (leggi 21 giugno 1940-XVIII, n. 1135 e 3 ottobre 1940-XVIII, n. 1386) . . . . .	(a) »	»	»	»	
97 VIII	112 21	114	Opere marittime (leggi 21 giugno 1940-XVIII, n. 1135 e 3 ottobre 1940-XVIII, n. 1386) . . . . .	(a) »	»	»	»	
97 X	113 21	115	Opere pubbliche varie (leggi 21 giugno 1940-XVIII, n. 1135 e 3 ottobre 1940-XVIII, n. 1386) . . . . .	(a) »	»	»	»	
»	113 28	»	Contributo straordinario all'Ente alberghiero Albania (b) . . . . .	(b) 5,000,000. »	5,000,000. »	»	5,000,000. »	
»	113 09	174	Assegnazione straordinaria a favore del Partito Fascista Albanese per occorrenze relative a funzioni di interesse pubblico e di carattere sociali connesse allo stato di guerra (c) . . . . .	(c) 10,000,000. »	»	10,000,000. »	10,000,000. »	
»	113 13	»	Interessi dovuti al Tesoro in dipendenza del finanziamento di opere pubbliche straordinarie in Albania a pagamento non differito, a norma della legge 11 luglio 1941-XIX, n. 809, dalla data di cessione delle annualità relative a quella d'inizio dell'ammortamento (d) . . . . .	(d) 2,108,350. »	»	2,108,350. »	2,108,350. »	
97 XII	114 03	117	Acquisto di automezzi per la direzione e sorveglianza delle opere pubbliche straordinarie in Albania . . . . .	250,000. »	-	250,000. »	250,000. »	
69 II	115 03	118	Manutenzione, riparazione ed esercizio degli automezzi adibiti al servizio di direzione e sorveglianza delle opere pubbliche straordinarie in Albania . . . . .	1,500,000. »	277,000. »	1,223,000. »	1,500,000. »	
				92,896,350. »	5,277,000. »	87,619,350. »	92,896,350. »	

(a) Eliminato lo stanziamento con decreto ministeriale 12 novembre 1941-XX, n. 209304, emanato in applicazione della legge 11 luglio 1941-XIX, n. 809, recante provvedimenti per il finanziamento delle spese per opere pubbliche straordinarie a pagamento non differito.

(b) Capitolo istituito e somma iscritta con legge 24 novembre 1941-XX, n. 1286.

(c) Capitolo istituito n. 999.

(d) Capitolo istituito con legge citata.

## SPESA.

Ministero degli affari esteri.

Somme accertate		Economie o maggiori spese		Conto dei residui degli esercizi precedenti				Pagamenti complessivi (competenza e residui)		Residui passivi al 30 giugno 1942
rimaste da pagare	TOTALE Colonne f + g		Al 1° luglio 1941 Colonna q del conto consuntivo 1940-41	Pagati	Rimasti da pagare	TOTALE Colonne l + m	Economie o eccedenze per assegnazioni speciali			
$g$ $= q - m$	$h$ $= p + q - n$	$i$ $= h - e$	$k$ $= n \pm o$	$l$ $= p - f$	$m$ $= q - g$	$n$ $= p + q - h$	$o$ $= n - k$	$p$ $= j + l$	$q$ $= g + m$	
74,038,000. »	74,038,000. »	»	390,386,554. 26	48,160,943. 57	151,156,341. 54	199,317,285. 11	-191,069,269. 15	48,160,943. 57	225,194,341. 54	
»	»	»	43,700,000. »	7,000. »	»	7,000. »	-43,693,000. »	7,000. »	»	
»	»	»	32,996,895. »	1,101,205. »	»	1,101,205. »	-31,895,690. »	1,101,205. »	»	
»	»	»	58,134,190. 58	10,789,820. »	»	10,789,820. »	-47,344,370. 58	10,789,820. »	»	
»	»	»	1,800,000. »	491,000. »	»	491,000. »	-1,309,000. »	491,000. »	»	
»	5,000,000. »	»	»	»	»	»	»	5,000,000. »	»	
10,000,000. »	10,000,000. »	»	»	»	»	»	»	»	10,000,000. »	
2,108,350 »	2,108,350. »	»	»	»	»	»	»	»	2,108,350. »	
250,000. »	250,000. »	»	668,500. »	396,846. 75	271,653. 25	668,500. »	»	396,846. 75	521,653. 25	
»	1,223,000 »	»	246,000. »	210,257. »	35,743. »	246,000. »	»	487,257. »	1,258,743. »	
»	87,619,350 »	»	527,932,139. 84	61,157,072. 32	151,463,737. 79	212,620,810. 11	-315,311,329. 73	66,434,072. 32	239,083,087. 79	

la legge 11 luglio  
a pagamento non

- (c) Capitolo istituito e somma iscritta con il Regio decreto-legge 3 aprile 1942-XX, n. 356, convertito nella legge 4 agosto 1942-XX, n. 999.
- (d) Capitolo istituito e stanziamento iscritto con decreto ministeriale 30 giugno 1942-XX, n. 210527/210212, emesso in applicazione della legge citata nella denominazione del capitolo.

RENDICONTO GENERALE  
PER L'ESERCIZIO FINANZIARIO  
1941-42.

Ministero degli affari esteri

Capitoli			Conto della competenza per			Somme	l'esercizio 194
Numero			Denominazione	previste	accertate		
del 1940-41 a	del 1941-42 b	del 1942-43 c			d	e = h ± i	f = p - l
SPESE PER IL MONTENEGRO (a)							
42	115 bis	119	Somma da erogare per occorrenze relative ai servizi civili del Montenegro (a)	182,757,350. »	15,055,486. 75	167,701,863. 25	182,757,350. »
61	115 III	175	Somma da erogare per sussidi agli studenti montenegrini che compiano i propri studi presso le Regie Università del Regno (b) . . . . .	200,000 »	»	200,000. »	200,000. »
				182,957,350. »	15,055,486. 75	167,901,863. 25	182,957,350. »
CATEGORIA II - MOVIMENTO DI CAPITALI.							
ESTINZIONE DI DEBITI.							
87	115 IV	»	Quote di capitali comprese nelle annualità dovute alla Cassa Depositi e Prestiti o ad altri Enti o Istituti autorizzati per l'ammortamento dei mutui concessi per la corresponsione di contributi per le sedi delle « Case degli italiani » all'estero (articolo 10 del Regio decreto legge 5 settembre 1938-XVI, n. 1443, convertito nella legge 9 gennaio 1939-XVII, n. 36) (c)	(c) 61,328. 96	»	61,328. 96	61,328. 96
87	98 116	122	Somma corrispondente alla quota parte di capitale, compresa nell'annualità dovuta alla Cassa depositi e prestiti per l'ammortamento dei mutui concessi per l'acquisto o costruzione di locali per le scuole italiane all'estero (legge 12 febbraio 1903, n. 42 e regolamento 2 febbraio 1905, n. 402) . . . . .	209,936. »	209,936. »	»	209,936. »
				271,264. 96	209,936. »	61,328. 96	271,264. 96

(a) Rubrica e capitolo istituiti con il Regio decreto-legge 25 luglio 1941-XIX, n. 823, convertito nella legge 5 dicembre 1941-XX, n. 1397. Somma inserita con il Regio decreto-legge medesimo (lire 7,500,000); con il Regio decreto-legge 17 ottobre 1941-XIX, n. 1159, convertito nella legge 22 gennaio 1942-XX, n. 46, che ha altresì modificato la denominazione del capitolo (lire 8,257,350); con il decreto ministeriale 31 gennaio 1942-XX, n. 200744, emanato in applicazione dell'articolo 4 del predetto Regio decreto-legge 17 ottobre 1941-XIX, n. 1159 e dell'articolo 5 del Regio decreto-legge 16 dicembre 1941-XX, n. 1417, convertito nella legge 15 aprile 1942-XX, n. 440, recanti autorizzazioni di spese per il funzionamento dei servizi civili nel Montenegro (lire 107,000,000) e con Regio decreto-legge 23 febbraio 1942-XX, n. 162, convertito nella legge 11 luglio 1942-XX, n. 905 (lire 60,000,000).

(b) Capitolo istituito  
serva per  
(c) Capitolo istituito  
decreto-

Ministero degli affari esteri.

SPESA.

Somme accertate		l'esercizio 1941-42		Conto dei residui degli esercizi precedenti				Pagamenti complessivi (competenza e residui)	Residui passivi al 30 giugno 1942	
rimaste da pagare	g = q - m	TOTALE Colonne f + g h = p + q - n	Economie o maggiori spese o i = h - e	Al 1° luglio 1941 Colonna q del conto consuntivo 1940-41 k = n ± o	Pagati l = p - f	Rimasti da pagare m = q - g	TOTALE Colonne l + m n = p + q - h	o = n - k	p = f + t	q = g + m
167,701,863.25		182,757,350. »	»	»	»	»	»	»	15,055,486.75	167,701,863.25
200,000. »		200,000. »	»	»	»	»	»	»	»	200,000. »
167,901,863.25		182,957,350. »	»	»	»	»	»	»	15,055,486.75	167,901,863.25
61,328.96		61,328.96	»	»	»	»	»	»	»	61,328.96
»		209,936. »	»	»	»	»	»	»	209,936. »	»
61,328.96		271,264.96	»	»	»	»	»	»	209,936. »	61,328.96

1941-XX, n. 1397.  
41-XIX, n. 1159,  
8,257,350); con il  
o-legge 17 ottobre  
a legge 15 aprile  
7,000,000) e con  
000).

- (b) Capitolo istituito e somma iscritta con Regio decreto 16 dicembre 1941-XX, n. 1427, concernente prelevamento dal *Fondo di riserva per le spese impreviste*.  
(c) Capitolo istituito e somma iscritta con decreto ministeriale 6 giugno 1942-XX, n. 204240, emanato in applicazione del Regio decreto-legge citato nella denominazione del capitolo.