

Capitoli				Conto della competenza per l'esercizio 1941			
Numero			Denominazione	Somme			TOTALE Colonne f + g h = p + q - r
del 1940-41	del 1941-42	del 1942-43		previste	accertate		
					pagate	rimaste da pagare	
a	b	c	e = h ± t	f = p - l	g = q - m	h = p + q - r	
ACCENSIONE DI CREDITI (a).							
>	116 <i>bis</i>	190	Anticipazione al Governo di Rodi per l'approvvigionamento alimentare dei territori alle sue dipendenze (a)	(a) 30,000,000. »	»	30,000,000. »	30,000,000. »
71	28						
>	116 III	123	Somme da erogare per lavori ed opere di bonifica in Albania a carico dei fondi realizzati mediante l'emissione di certificati di credito (legge 11 luglio 1941-XIX, n. 809) (b)	(b) 30,000,000. »	5,422,655. »	24,577,345. »	30,000,000. »
71	21						
>	116 IV	124	Somme da erogare per opere stradali in Albania a carico dei fondi realizzati mediante l'emissione di certificati di credito (legge 11 luglio 1941-XIX, n. 809) (b)	(b) 177,000,000. »	27,572,670. »	149,427,330. »	177,000,000. »
76	21						
>	116 V	176	Somme da erogare per la costruzione di case popolari in Albania a carico dei fondi realizzati mediante l'emissione di certificati di credito (legge 11 luglio 1941-XIX, n. 809) (c)	(c) 13,000,000. »	»	13,000,000. »	13,000,000. »
65	21						
>	116 VI	125	Somme da erogare per la costruzione ed arredamento di opere edilizie in Albania a carico dei fondi realizzati mediante l'emissione di certificati di credito (legge 11 luglio 1941-XIX, n. 809) (d)	(d) 50,000,000. »	20,944,127. 30	29,055,872. 70	50,000,000. »
73	21						
>	116 VII	126	Somme da erogare per la costruzione di ferrovie in Albania a carico dei fondi realizzati mediante l'emissione di certificati di credito (legge 11 luglio 1941-XIX, n. 809) (b)	(b) 30,000,000. »	413,062. 50	29,586,937. 50	30,000,000. »
75	21						
>	116 VIII	127	Somme da erogare per l'esecuzione di opere igieniche in Albania a carico dei fondi realizzati mediante l'emissione di certificati di credito (legge 11 luglio 1941-XIX, n. 809) (e)	(e) 13,000,000. »	5,558,075. »	7,441,925. »	13,000,000. »
67	21						
			Da riportarsi . . .	343,000,000. »	59,910,589. 80	283,089,410. 20	343,000,000. »

- (a) Rubrica e capitolo istituiti e somma iscritta con Regio decreto-legge 25 luglio 1941-XIX, n. 823, convertito nella legge 5 dicembre 1941-XX, n. 1397.
- (b) Capitolo istituito e somma iscritta con il decreto ministeriale 12 novembre 1941-XX, n. 209304, emanato in applicazione della legge 11 luglio 1941-XIX, n. 809, recante provvedimenti per il finanziamento delle spese per opere pubbliche straordinarie a pagamento non differito.
- (c) Capitolo istituito con il precitato decreto ministeriale 12 novembre 1941-XX, n. 209304. Stanziamento iscritto, in applicazione dell'indicata legge 11 luglio 1941-XIX, n. 809, con il decreto ministeriale medesimo (lire 6,000,000) e con il decreto ministeriale 15 giugno 1942-XX, n. 205712 (lire 7,000,000).

(d) Capitolo istituito e somma iscritta con il decreto ministeriale 12 novembre 1941-XX, n. 209304, emanato in applicazione della legge 11 luglio 1941-XIX, n. 809, recante provvedimenti per il finanziamento delle spese per opere pubbliche straordinarie a pagamento non differito.

(e) Capitolo istituito e somma iscritta con il decreto ministeriale 12 novembre 1941-XX, n. 209304, emanato in applicazione della legge 11 luglio 1941-XIX, n. 809, con il decreto ministeriale medesimo (lire 6,000,000) e con il decreto ministeriale 15 giugno 1942-XX, n. 205712 (lire 7,000,000).

Ministero degli affari esteri.

SPESA.

competenza per		l'esercizio 1941-42		Conto dei residui degli esercizi precedenti				Pagamenti	Residui
Somme		Economie	Al 1° luglio 1941	Pagati	Rimasti da pagare	TOTALE	Economie o eccedenze per assegnazioni speciali	complessivi (competenza e residui)	passivi al 30 giugno 1942
accertate		o maggiori spese	Colonna q del conto consuntivo 1940-41			Colonne l + m			
rimaste da pagare	TOTALE Colonne f + g								
g = q - m	h = p + q - n	i = h - e	k = n ± o	l = p - f	m = q - g	n = p + q - h	o = n - k	p = f + l	q = g + m
30,000,000. »	30,000,000. »	»	»	»	»	»	»	»	30,000,000. »
5. » 24,577,345. »	30,000,000. »	»	»	»	»	»	»	5,422,655. »	24,577,345. »
0. » 149,427,330. »	177,000,000. »	»	»	»	»	»	»	27,572,670. »	149,427,330. »
13,000,000. »	13,000,000. »	»	»	»	»	»	»	»	13,000,000. »
7. 30 29,055,872. 70	50,000,000. »	»	»	»	»	»	»	20,944,127. 30	29,055,872. 70
2. 50 29,586,937. 50	30,000,000. »	»	»	»	»	»	»	413,062. 50	29,586,937. 50
5. » 7,441,925. »	13,000,000. »	»	»	»	»	»	»	5,558,075. »	7,441,925. »
0. 80 283,089,410. 20	343,000,000. »	»	»	»	»	»	»	59,910,589. 80	283,089,410. 20

a legge 5 dicembre
 applicazione della
 straordinaria a pa-
 o, in applicazione
 decreto ministeriale

- (d) Capitolo istituito con il citato decreto ministeriale 12 novembre 1941-XX, n. 209304. Somma inserita con il decreto ministeriale medesimo (lire 40,000,000) e con il decreto ministeriale 15 giugno 1942-XX, n. 205712, pure citato (lire 10,000,000).
 (e) Capitolo istituito col suddetto decreto ministeriale 12 novembre 1941-XX, n. 209304. Somma inserita con il decreto ministeriale medesimo (lire 10,000,000) e con il pure citato decreto ministeriale 15 giugno 1942-XX, n. 205712 (lire 3,000,000).

RENDICONTO GENERALE
PER L'ESERCIZIO FINANZIARIO
1941-42.

Ministero degli

affari esteri

Capitoli				Conto della competenza per		
Numero			Denominazione	Somme		
del 1940-41	del 1941-42	del 1942-43		previste	accertate	
					pagate	rimaste da pagare
a	b	c	d	e = k ± i	f = p - l	g = q - m
			Riporto . . .	343,000,000. »	59,910,589. 80	283,089,410. 20
»	116 IX 73 21	128	Somme da erogare per opere marittime in Albania a carico dei fondi realizzati mediante l'emissione di certificati di credito (legge 11 luglio 1941-XIX, n. 809) (a)	(a) 5,000,000. »	4,999,820. »	180. »
»	116 X 73 21	129	Somme da erogare per opere pubbliche varie in Albania a carico dei fondi realizzati mediante l'emissione di certificati di credito (legge 11 luglio 1941-XIX, n. 809) (a)	(a) 2,000,000. »	305.910. »	1,694,090. »
				350,000,000. »	65,216,319. 80	284,783,680. 20
PARTITE CHE SI COMPENSANO NELL'ENTRATA.						
99	117 39	130	Rimborso al contabile del portafoglio dello Stato dell'importo dei pagamenti da esso anticipati per conto del Ministero degli affari esteri (articolo 7 del Regio decreto-legge 29 dicembre 1932-XI, n. 1713, convertito nella legge 3 aprile 1933-XI, n. 319)	(b) 206,300,000. »	138,562,746. 36	67,737,253. 64

(a) Capitolo istituito e somma iscritta con il decreto ministeriale 12 novembre 1941-XX, n. 209304, emanato in applicazione della legge citata nella denominazione del capitolo.

l'esercizio 194

TOTALE

Colonne f + g

h

= p + q - n

343,000,000. »

5,000,000. »

2,000,000. »

350,000,000. »

206,300,000. »

(b) Comprese lire

Ministero degli

affari esteri.

SPESA.

Somme		l'esercizio 1941-42		Conto dei residui degli esercizi precedenti				Pagamenti	Residui
accertate		Economie	Al 1° luglio 1941	Pagati	Rimasti	TOTALE	o eccedenze	complessivi	passivi
rimaste da pagare		o maggiori spese	Colonna 2 del conto consuntivo 1940-41		da pagare	—	per assegnazioni speciali	(competenza e residui)	al 30 giugno 1942
g = q - m			k = n ± o	l = p - f	m = q - g	n = p + q - h	o = n - k	p = f + l	q = g + m
h = p + q - n		i = h - e							
Colonne f + g						Colonne l + m			
39. 80	283,089,410. 20	343,000,000. »	»	»	»	»	»	59,910,589. 80	283,089,410. 20
20. »	180. »	5,000,000. »	»	»	»	»	»	4,999,820. »	180. »
10. »	1,694,090. »	2,000,000. »	»	»	»	»	»	305,910. »	1,694,090. »
19. 80	284,783,680. 20	350,000,000. »	»	»	»	»	»	65,216,319. 80	284,783,680. 20
16. 36	67,737,253. 64	206,300,000. »	14,932,223. 81	14,932,223. 81	»	14,932,223. 81	»	153,494,970. 17	67,737,253. 64

Pubblicazione della legge

(b) Comprese lire 80,000,000. iscritte con la legge 21 giugno 1942-XX, n. 682.

Capitoli				Conto della competenza per l'esercizio 1941-			TOTALE — Colonne f + g h = p + q - n
Numero			Denominazione	Somme			
del 1940-41 a	del 1941-42 b	del 1942-43 c		previste e = h ± i	accertate		
					pagate f = p - l	rimaste da pagare g = q - m	
Rapporti fra le colonne							
<p><i>Capitoli aggiunti allo stato di previsione della spesa per l'esercizio finanziario dal 1° luglio 1941-XIX al 30 giugno 1942-XX, del Ministero degli affari esteri per spese residue dell'esercizio 1940-41 e degli esercizi precedenti, non aventi riferimento con alcuno di quelli iscritti nello stato di previsione medesimo.</i></p> <p>CATEGORIA I. — SPESE EFFETTIVE.</p> <p>SPESE GENERALI DI RAPPRESENTANZA E DI UFFICIO ALL'ESTERO E SPESE DI PROPAGANDA.</p>							
68	01	137	Premi di operosità e di rendimento al personale addetto agli uffici e servizi della Commissione permanente per il rimpatrio degli italiani all'estero . . .	(a) 113,718. >	72,038. 45	41,679. 55	113,718. >
55	03	138	Spese per commissioni, missioni, incarichi e servizi speciali, per esigenze connesse all'attuale situazione internazionale	>	>	>	>
68	09	139	Soccorsi giornalieri alle famiglie bisognose residenti all'estero dei militari alle armi	(c) 6,000,000. >	>	6,000,000. >	6,000,000. >
55	01	140	Premio straordinario agli squadristi dipendenti di ruolo e non di ruolo dell'Amministrazione degli affari esteri (legge 9 maggio 1939-XVII, n. 700).	>	>	>	>
73	26	141	Contributi e spese per opere pubbliche all'estero	>	>	>	>
85	09	142	Indennizzi per i danni subiti da funzionari dipendenti dal Ministero degli affari esteri in conseguenza della guerra ed a causa del servizio (Regio decreto-legge 10 giugno 1937-XV, n. 1521, convertito nella legge 23 dicembre 1937-XVI n. 2347 e legge 20 novembre 1941-XX, n. 1432) (d)	(d) 2,000,000. >	1,461,834. >	538,166. >	2,000,000. >
<i>Da riportarsi . . .</i>				8,113,718. >	1,533,872. 45	6,579,845. 55	8,113,718. >

(a) Somma iscritta con il decreto ministeriale 23 dicembre 1941-XX, n. 210561 (lire 11,259); con la legge 12 gennaio 1942-XX, n. 1 (lire 80,000); con il decreto ministeriale 24 aprile 1942-XX, n. 203027, (lire 7,232) e con il decreto ministeriale 26 giugno 1942-XX, n. 206106 (lire 15,227).

(b) I capitoli aggiunti nn. 118 e 120 sono stati soppressi rispettivamente con i decreti interministeriali 7 dicembre 1941-XX, n. 229 e 13 giugno 1942-XX, n. 234, in seguito all'istituzione, per i rispettivi oggetti, dei nuovi capitoli n. 98-bis e 33-bis, ai quali sono stati attribuiti i residui risultanti al 30 giugno 1941-XIX sui corrispondenti capitoli dell'esercizio 1940-41.

(c) Somma inscritta
(d) Somma inscritta
altresi, m
vertito n

Ministero degli affari esteri.

SPESA.

competenza per		Esercizio 1941-42	Conto dei residui degli esercizi precedenti					Pagamenti complessivi (competenza e residui)	Residui passivi al 30 giugno 1942	
Somme accertate			Economie o maggiori spese	Al 1° luglio 1941 — Colonna q del conto consuntivo 1940-41	Pagati	Rimasti da pagare	TOTALE — Colonne l + m			Economie o eccedenze per assegnazioni speciali
rimaste da pagare	g = q - m	TOTALE — Colonne f + g h = p + q - n	o maggiori spese i = h - e	Colonna q del conto consuntivo 1940-41 k = n ± e	Pagati l = p - f	Rimasti da pagare m = q - g	TOTALE — Colonne l + m n = p + q - h	Economie o eccedenze per assegnazioni speciali o = n - k	Pagamenti complessivi (competenza e residui) p = f + l	Residui passivi al 30 giugno 1942 q = g + m
8.45	41,679.55	113,718. »	»	75,939.60	60,755.40	15,184.20	75,939.60	»	132,793.85	56,863.75
»	»	»	»	448,486.75	77,809.35	370,677.40	448,486.75	»	77,809.35	370,677.40
6,000,000. »	6,000,000. »	6,000,000. »	»	3,000,000. »	2,452.20	2,997,547.80	3,000,000. »	»	2,452.20	8,997,547.80
»	»	»	»	168,062.50	46,027. »	122,035.50	168,062.50	»	46,027. »	122,035.50
»	»	»	»	13,357,992. »	»	13,357,992. »	13,357,992. »	»	»	13,357,992. »
4. »	588,166. »	2,000,000. »	»	416,065.45	10,155. »	405,910.45	416,065.45	»	1,471,989. »	944,076.45
2.45	6,579,845.55	8,113,718. »	»	17,466,546.30	197,198.95	17,269,347.35	17,466,546.30	»	1,731,071.40	23,849,192.90

(c) Somma iscritta con il Regio decreto-legge 16 dicembre 1941-XX, n. 1417, convertito nella legge 15 aprile 1942-XX, n. 440.

(d) Somma iscritta con il Regio decreto-legge 3 aprile 1942-XX, n. 356, convertito nella legge 4 agosto 1942-XX, n. 999, che ha, altresì, modificato la denominazione del capitolo, (lire 500,000) e con il Regio decreto-legge 28 maggio 1942-XX, n. 633, convertito nella legge 18 ottobre 1942-XX, n. 1297 (lire 1,500,000).

aio 1942-XX, n. 1
26 giugno 1942-XX,
1-XX, n. 229 e 13
ai quali sono stati

Numero			Capitoli Denominazione d	Conto della competenza per			Rapporti fra le colonne } e = h ± i	f = p - l	g = q - m	TOTALE - Colonne f + g h = p + q - m
del 1940-41 a	del 1941-42 b	del 1942-43 c		Somme						
				previste	accertate					
					pagate	rimaste da pagare				
									8,113,718. »	
			<i>Riporto . . .</i>	8,113,718. »	1,533,872. 45	6,579,845. 55			8,113,718. »	
67	21	143	Spese per l'ampliamento e l'adattamento dell'Ospedale italiano in Tunisi (articolo 8 del Regio decreto-legge 20 giugno 1935-XIII, n. 1027) . . .	»	»	»			»	
55	21	144	Spese per la costruzione e l'arredamento di un edificio da adibirsi a sede della Regia Rappresentanza ad Ankara	»	»	»			»	
55	03	145	Spese per la partecipazione della Delegazione italiana alla Conferenza generale del disarmo in Ginevra	»	»	»			»	
	21	146	Spese per l'acquisto o la costruzione e l'arredamento di edifici ad uso di sede di Regie Rappresentanze diplomatiche all'estero	»	»	»			»	
	21	147	Spese per l'acquisto di edifici ad uso dei Regi Consolati all'estero	»	»	»			»	
	21	148	Acquisto, adattamento ed arredamento di un edificio di proprietà Schenher da adibirsi a sede della Regia Legazione a Varsavia	»	»	»			»	
55	21	149	Spese per l'acquisto, il completamento e l'arredamento degli edifici destinati a sede della Regia Ambasciata a Costantinopoli e delle Regie Legazioni di Belgrado, Bucarest e Cristiania.	»	»	»			»	
	21	150	Spese per l'acquisto, adattamento e arredamento di un edificio ad uso del Regio Consolato Generale di Marsiglia	»	»	»			»	
	21	151	Spesa per la costruzione di un bungalow da adibirsi a sede provvisoria della Regia Ambasciata italiana a Tokio	»	»	»			»	
68	09	152	Soccorsi alle famiglie dei militari rimpatriati per richiamo alle armi in caso di mobilitazione - Spese per provvedere al rimpatrio dei nostri connazionali e delle rispettive famiglie, già residenti in Etiopia . . .	»	»	»			»	
			<i>Da riportarsi . . .</i>	8,113,718. »	1,533,872. 45	6,579,845. 55			8,113,718. »	

Ministero degli affari esteri.

SPESA.

competenza per		l'esercizio 1941-42		Conto dei residui degli esercizi precedenti				Pagamenti	Residui
Somme		Economie	Al 1° luglio 1941	Pagati	Rimasti da pagare	TOTALE	Economie o eccedenze per assegnazioni speciali	complessivi (competenza e residui)	passivi al 30 giugno 1942
accertate		o maggiori spese	Colonna q del conto consuntivo 1940-41			Colonne l + m			
rimaste da pagare	TOTALE								
g = q - m	Colonne f + g h = p + q - n	i = h - e	k = n ± o	l = p - f	m = q - g	n = p + q - h	o = n - k	p = f + l	q = g + m
2.45 6,579,845.55	8,113,718. »	»	17,466,546.30	197,198.95	17,269,347.35	17,466,546.30	»	1,731,071.40	23,849,192.90
»	»	»	2,582,018. »	»	2,582,018. »	2,582,018. »	»	»	2,582,018. »
»	»	»	5,611,793. »	287,774.75	5,324,018.25	5,611,793. »	»	287,774.75	5,324,018.25
»	»	»	84,411.89	»	84,411.89	84,411.89	»	»	84,411.89
»	»	»	1,712,228.77	65,000. »	1,647,228.77	1,712,228.77	»	65,000. »	1,647,228.77
»	»	»	1,548,425.77	»	1,548,425.77	1,548,425.77	»	»	1,548,425.77
»	»	»	3,750,000. »	»	3,750,000. »	3,750,000. »	»	»	3,750,000. »
»	»	»	3,258,409.95	2,686,116.02	572,293.93	3,258,409.95	»	2,686,116.02	572,293.93
»	»	»	283,961.15	»	283,961.15	283,961.15	»	»	283,961.15
»	»	»	158,461.93	»	158,461.93	158,461.93	»	»	158,461.93
»	»	»	431,955.20	29,010. »	402,945.20	431,955.20	»	29,010. »	402,945.20
2.45 6,579,845.55	8,113,718. »	»	36,888,211.96	3,265,099.72	33,623,112.24	36,888,211.96	»	4,798,972.17	40,202,957.79

Capitoli				Conto della competenza per		
Numero			Denominazione	Somme		
del 1940-41	del 1941-42	del 1942-43		previste	accertate	
					pagate	rimaste da pagare
a	b	c	d	e = h ± i	f = p - l	g = q - m
			<i>Riporto . . .</i>	8,113,718. »	1,533,872. 45	6,579,845. 55
122	136	153	Concorso dello Stato nelle spese di acquisto e nella costruzione di « Case per gli italiani » all'estero	»	»	»
65	26					
123	137	155	Sovvenzioni ad istituzioni all'estero	»	»	»
55	09					
124	138	156	Spese per l'invio dei delegati italiani alle riunioni della Società delle Nazioni ed altre eventuali inerenti alla nostra partecipazione alla Società stessa	»	»	»
55	03					
126	139	157	Spesa per lo sviluppo dei traffici con l'Oriente	»	»	»
72	03					
127	140	158	Assegnazione straordinaria per corrispondere contributi alle Missioni italiane in Cina (Regio decreto 20 marzo 1924-II n. 528)	»	»	»
44	09					
128	141	159	Quota parte dovuta dall'Italia sulle spese per il controllo di « non intervento » in Spagna	»	»	»
55	09					
129	142	160	Assegnazione straordinaria per completare l'arredamento di « Villa Madama » in Roma	»	»	»
42	03					
130	143	161	Lavori di manutenzione straordinaria per la sede demaniale della Regia Legazione di Sofia	»	»	»
55	03					
131	144	162	Spese per l'arredamento e il completamento della nuova sede della Regia Ambasciata in Parigi	»	»	»
55	21					
132	145	163	Spese per il rimpatrio di profughi e altre varie dipendenti dalla rivoluzione in Spagna	»	»	»
68	09					
			<i>Da riportarsi . . .</i>	8,113,718. »	1,533,872. 45	6,579,845. 55

l'esercizio 1941

 TOTALE
 —
 colonne l + g

 h
 = p + q - n

8,113,718. »

8,113,718. »

Ministero degli affari esteri.

SPESA.

competenza per		l'esercizio 1941-42	Conto dei residui degli esercizi precedenti					Pagamenti complessivi (competenza e residui)	Residui passivi al 30 giugno 1942	
Somme			Al 1° luglio 1941	Pagati	Rimasti da pagare	TOTALE	Economie o eccedenze per assegnazioni speciali			
accertate		Economie o maggiori spese	Colonna q del conto consuntivo 1940-41			Colonne l + m				
rimaste da pagare	g = q - m	h = p + q - n	i = h - e	k = n ± o	l = p - f	m = q - g	n = p + q - h	o = n - k	p = f + l	q = g + m
2.45	6,579,845.55	8,113,718. »	»	36,888,211.96	3,265,099.72	33,623,112.24	36,888,211.96	»	4,798,972.17	40,202,957.79
»	»	»	»	1,543,597.09	»	1,543,597.09	1,543,597.09	»	»	1,543,597.09
»	»	»	»	106,024.88	»	106,024.88	106,024.88	»	»	106,024.88
»	»	»	»	1,762,163.56	»	1,762,163.56	1,762,163.56	»	»	1,762,163.56
»	»	»	»	863,000. »	»	863,000. »	863,000. »	»	»	863,000. »
»	»	»	»	856,614.06	»	856,614.06	856,614.06	»	»	856,614.06
»	»	»	»	7,079,869.05	»	7,079,869.05	7,079,869.05	»	»	7,079,869.05
»	»	»	»	21,665. »	20,323.40	»	20,323.40	1,341.60	20,323.40	»
»	»	»	»	150,000. »	»	150,000. »	150,000. »	»	»	150,000. »
»	»	»	»	2,553,118.80	»	2,553,118.80	2,553,118.80	»	»	2,553,118.80
»	»	»	»	285,396.23	3,624.95	281,771.28	285,396.23	»	3,624.95	281,771.28
2.45	6,579,845.55	8,113,718. »	»	52,109,660.63	3,289,048.07	48,819,270.96	52,108,319.03	1,341.60	4,822,920.52	55,399,116.51

RENDICONTO GENERALE
PER L'ESERCIZIO FINANZIARIO
1941-42.

Ministero degli affari esteri

Capitoli				Conto della competenza per			l'esercizio 194
Numero			Denominazione	previste	Somme accertate		
del 1940-41	del 1941-42	del 1942-43			Rapporti fra le colonne	pagate	rimaste da pagare
a	b	c	d	e = h ± i	f = p - l	g = q - m	
			<i>Riporto . . .</i>	12,169,718. >	1,533,872. 45	10,635,845. 55	12,169,718. >
	XIII 97	155	180 Saldo di impegni relativi all'esercizio finanziario 1939-40 per spese inerenti al funzionamento dei compartimenti marittimi dell'Albania . . .	>	>	>	>
	79	03					
	97	156	181 Spese varie in occasione di viaggi di personalità in Albania	>	>	>	>
	XIV 42	03					
	103	157	182 Spese per la costruzione presso Tirana di un villaggio « Dux » per alloggi alle famiglie di connazionali rimpatriati	>	>	>	>
	65	21					
	107	158	> Contributo al Governo Albanese per la costruzione in Tirana di una stazione radio ad onde medie	>	>	>	>
	61	26					
	135	159	183 Spese per l'impianto degli uffici del Sottosegretariato di Stato per gli affari dell'Albania	>	>	>	>
	42	03					
	136	160	184 Spese per l'impianto degli uffici della Luogotenenza generale per gli affari dell'Albania, della Casa del Fascio, dell'ex Palazzo Reale e della Foresteria del Palazzo medesimo	>	>	>	>
	42	21					
	137	161	185 Spese per l'acquisto di materiale igienico e sanitario e per l'impianto di Ospedali ed ambulatori ed altre occorrenti per l'organizzazione del servizio sanitario	>	>	>	>
	67	21					
	138	162	> Spese per l'acquisto e distribuzione di derrate, indumenti ed oggetti vari di prima necessità per la popolazione albanese; contributi ad Enti ed istituzioni locali albanesi per le stesse finalità	>	>	>	>
	68	09					
	139	163	186 Fabbricati per i servizi delle Dogane e della Guardia di finanza	>	>	>	>
	43	21					
			<i>Da riportarsi . . .</i>	12,169,718. >	1,533,872. 45	10,635,845. 55	12,169,718. >

Ministero degli affari esteri.

SPESA.

Somme accertate		l'esercizio 1941-42		Conto dei residui degli esercizi precedenti				Pagamenti complessivi (competenza e residui)	Residui passivi al 30 giugno 1942	
rimaste da pagare	g = q - m	TOTALE — Colonne f + g h = p + q - n	Economie o maggiori spese o i = h - e	Al 1° luglio 1941 — Colonna q del conto consuntivo 1940-41 k = n ± o	Pagati l = p - f	Rimasti da pagare m = q - g	TOTALE — Colonne l + m n = p + q - h	o = n - k	p = f + l	q = g + m
72.45	10,635,845.55	12,169,718. »	»	81,903,310.66	17,889,654.75	64,012,304.31	81,901,959.06	1,351.60	19,423,527.20	74,648,149.86
»	»	»	»	1,000,000. »	1,000,000. »	»	1,000,000. »	»	1,000,000. »	»
»	»	»	»	5,000,000. »	4,999,999.95	»	4,999,999.95	0.05	4,999,999.95	»
»	»	»	»	12,000,000. »	»	12,000,000. »	12,000,000. »	»	»	12,000,000. »
»	»	»	»	»	»	»	»	»	»	»
»	»	»	»	488,881.75	170,897.10	317,984.65	488,881.75	»	170,897.10	317,984.65
»	»	»	»	4,547,084.85	100,649.50	4,446,435.35	4,547,084.85	»	100,649.50	4,446,435.35
»	»	»	»	5,513,354.50	357,291.23	5,156,063.27	5,513,354.50	»	357,291.23	5,156,063.27
»	»	»	»	103.03	103.03	»	103.03	»	103.03	»
»	»	»	»	6,000,000. »	»	6,000,000. »	6,000,000. »	»	»	6,000,000. »
72.45	10,635,845.55	12,169,718. »	»	116,452,734.79	24,518,595.56	91,932,787.58	116,451,383.14	1,351.65	26,052,468.01	102,568,633.13

Capitoli				Conto della competenza per l'esercizio 1941-42			TOTALE — Colonne f + g h = p + q - n	
Numero			Denominazione	previste	Somme			
del 1940-41	del 1941-42	del 1942-43			Rapporti tra le colonne	accertate		
						pagate		rimaste da pagare
a	b	c	d	e = h ± t	f = p -	g = q - m	h = p + q - n	
			<i>Riporto . . .</i>	12,169,718. >	1,533,872. 45	10,635,845. 55	12,169,718. >	
139 III 72	164 03	187	Contributo straordinario per le spese di primo funzionamento di una « Foresteria » in Tirana	>	>	>	>	
139 IV 72	165 21	188	Spese per l'istituzione e l'arredamento dell'Ufficio studi e ricerche minerarie in Albania	>	>	>	>	
139 V 42	166 01	>	Premi di operosità e di rendimento al personale addetto ai servizi tecnici del Sottosegretariato di Stato per gli affari albanesi distaccato in Albania	>	>	>	>	
139 VI 42	167 03	189	Spese per l'organizzazione ed il funzionamento del Sottosegretariato di Stato e della Luogotenenza generale per gli affari dell'Albania . .	>	>	>	>	
139 VII 73	168 03	>	Spese per i servizi telegrafici, telefonici e portuali, per l'urbanistica, l'organizzazione del paese ed i trasporti	>	>	>	>	
139 VIII 53	169 03	>	Spesa per la Milizia Fascista in Albania	>	>	>	>	
				12,169,718. >	1,533,872. 45	10,635,845. 55	12,169,718. >	
CATEGORIA II. — MOVIMENTO DI CAPITALI.								
142 71	170 28	191	Prestito agricolo al Governo albanese secondo le modalità e per gli scopi di cui alla convenzione allegata al Regio decreto-legge 23 aprile 1936-XIV, n. 860 (articolo 1, n. 5).	>	>	>	>	
143 71	171 27	>	Partecipazione dello Stato al capitale azionario di enti e società aventi per fine l'esercizio di attività agrarie in Albania	>	>	>	>	
144 65	172 28	>	Somme da anticipare alla Società Anonima Cooperativa Edilizia « Aurelia » fra gli impiegati di ruolo del soppresso Commissariato generale della emigrazione.	>	>	>	>	
145 73	173 28	192	Prestito da concedersi al Governo Albanese con le modalità e per gli scopi di cui al Regio decreto-legge 24 agosto 1933-XI, n. 1122	>	>	>	>	
				>	>	>	>	

Ministero degli affari esteri.

SPESA.

competenza per		l'esercizio 1941-42		Conto dei residui degli esercizi precedenti				Pagamenti	Residui
Somme		Economie o maggiori spese	Al 1° luglio 1941	Pagati	Rimasti da pagare	TOTALE	Economie o eccedenze per assegnazioni speciali	complessivi (competenza e residui)	passivi al 30 giugno 1942
accertate	rimaste da pagare		Colonna q del conto consuntivo 1940-41			Colonne l + g			
g = q - m	h = p + q - n	i = h - e	k = n ± o	l = p - f	m = q - g	n = p + q - h	o = n - k	p = f + l	q = g + m
2. 45	10,635,845.55	»	116,452,734.79	24,518,595.56	91,932,787.58	116,451,383.14	1,351.65	26,052,468.01	102,568,633.13
»	»	»	200,000. »	»	200,000. »	200,000. »	»	»	200,000. »
»	»	»	3,000,000. »	»	3,000,000. »	3,000,000. »	»	»	3,000,000. »
»	»	»	50,000. »	46,448.13	»	46,448.13	3,551.87	46,448.13	»
»	»	»	6,631,772.08	3,540,314.44	3,091,457.64	6,631,772.08	»	3,540,314.44	3,091,457.64
»	»	»	1,000,000. »	1,000,000. »	»	1,000,000. »	»	1,000,000. »	»
»	»	»	»	»	»	»	»	»	»
2. 45	10,635,845.55	»	127,334,506.87	29,105,358.13	98,224,245.22	127,329,603.35	4,903.52	30,639,230.58	108,860,090.77
»	»	«	26,167,417.92	»	26,167,417.92	26,167,417.92	»	»	26,167,417.92
»	»	»	935,500. »	935,500. »	«	935,500. »	»	935,500. »	»
»	»	»	17,336.50	17,336.50	»	17,336.50	»	17,336.50	»
»	»	»	115,022,006.31	256,072.23	114,765,934.08	115,022,006.31	»	256,072.23	114,765,934.08
»	»	»	142,142,260.73	1,208,908.73	140,933,352. »	142,142,260.73	»	1,208,908.73	140,933,352. »

Capitoli			Conto della competenza per			l'esercizio 19	
Numero			Somme				
del 1940-41 a	del 1941-42 b	del 1942-43 c	Denominazione d	previste e = h ± i	accertate		TOTALE — Colonne f + g h = p + q - n
					pagate f = p - l	rimaste da pagare g = q - m	
RIASSUNTO PER TITOLI							
TITOLO I. — SPESA ORDINARIA.							
CATEGORIA I. — SPESE EFFETTIVE.							
			SPESE GENERALI	20,815,448. »	13,579,189. 18	6,475,813. 96	20,055,003. 14
			DEBITO VITALIZIO.	6,030,000. »	4,572,085. 02	1,157,914. 98	5,730,000. »
			SPESE DI RAPPRESENTANZA E DI UFFICIO ALL'ESTERO E SPESE PER LA DI- FESA DELL'ITALIANITÀ.	220,594,786. »	124,962,723. 46	93,708,361. 70	218,671,085. 16
			SPESE PER LE SCUOLE ITALIANE ALL'ESTERO.	99,785,400. »	30,969,500. 94	68,815,899. 06	99,785,400. »
			SPESE PER L'ALBANIA	113,065,000. »	42,196,372. 19	67,271,248. 01	109,467,620. 20
			TOTALE DELLA CATEGORIA I DELLA PARTE ORDINARIA	460,290,634. »	216,279,870. 79	237,429,237. 71	453,709,108. 50
TITOLO II. — SPESA STRAORDINARIA.							
CATEGORIA I. — SPESE EFFETTIVE.							
			SPESE GENERALI, DI RAPPRESENTANZA E DIVERSE	251,219,169. 22	151,304,905. 66	99,641,886. 66	250,946,792. 32
			SPESE PER LE ISOLE JONIE	8,125,000. »	7,500,000. »	625,000. »	8,125,000. »
			SPESE PER LE ISOLE CICLADI E SPORADI	5,000,000. »	»	5,000,000. »	5,000,000. »
			SPESE PER LE SCUOLE ITALIANE ALL'ESTERO.	570,000. »	207,913. »	362,087. »	570,000. »
			SPESE PER LA GRECIA	13,250,000. »	1,250,000. »	11,875,000. »	13,125,000. »
			SPESE PER L'ALBANIA	92,896,350. »	5,277,000. »	87,619,350. »	92,896,350. »
			SPESE PER IL MONTENEGRO	182,957,350. »	15,055,486. 75	167,901,863. 25	182,957,350. »
			CAPITOLI AGGIUNTI	12,169,718. »	1,533,872. 45	10,635,845. 55	12,169,718. »
			TOTALE DELLA CATEGORIA I DELLA PARTE STRAORDINARIA . .	566,187,587. 22	182,129,177. 86	383,661,032. 46	565,790,210. 32

Ministero degli affari esteri.

SPESA.

competenza per		l'esercizio 1941-42		Conto dei residui degli esercizi precedenti				Pagamenti		Residui	
Somme accertate		Economie o maggiori spese		Al 1° luglio 1941	Pagati	Rimasti da pagare	TOTALE	Economie o eccedenze per assegnazioni speciali	complessivi (competenza e residui)		passivi al 30 giugno 1942
rimaste da pagare	TOTALE	o	Colonna q del conto consuntivo 1940-41				Colonne l + m	per assegnazioni speciali	(competenza e residui)		al 30 giugno 1942
g = q - m	h = p + q - n	i = h - e	k = n ± o	l = p - i	m = q - g	n = q + q - h	o = n - k	p = f + t	q = g + m		
89. 18	6,475,813. 96	20,055,003. 14	760,444. 86	5,022,240. 65	4,238,677. 70	474,154. 05	4,712,831. 75	309,408. 90	17,817,866. 88	6,940,968. 01	
85. 02	1,157,914. 98	5,730,000. »	300,000. »	1,865,561. 05	1,020,790. 09	239,409. 02	1,260,199. 11	605,361. 94	5,592,875. 11	1,397,324. »	
23. 46	93,708,361. 70	218,671,085. 16	1,923,700. 84	151,164,639. 14	58,008,600. 08	89,575,694. 41	147,584,294. 49	3,580,344. 65	182,974,323. 54	183,284,056. 11	
00. 94	68,815,899. 06	99,785,400. »	»	83,719,713. 03	33,377,632. 60	50,328,401. 43	83,706,034. 03	13,679. »	64,347,133. 54	119,144,300. 49	
72. 19	67,271,248. 01	100,467,620. 20	3,597,379. 80	37,401,626. 06	22,663,668. 55	14,737,957. 51	37,401,626. 06	»	64,860,040. 74	82,009,205. 52	
70. 79	237,429,237. 71	453,709,108. 50	6,581,525. 50	279,173,779. 93	119,309,369. 02	155,355,616. 42	274,664,985. 44	4,508,794. 49	335,589,239. 81	392,784,854. 13	
05. 66	99,641,886. 66	250,946,792. 32	272,376. 90	64,441,950. 39	23,399,903. 27	40,837,565. 62	64,237,468. 89	204,481. 50	174,704,808. 93	140,479,452. 28	
00. »	625,000. »	8,125,000. »	»	»	»	»	»	»	7,500,000. »	625,000. »	
»	5,000,000. »	5,000,000. »	»	»	»	»	»	»	»	5,000,000. »	
13. »	362,087. »	570,000. »	»	640,073. 87	196,183. 42	443,871. 45	640,054. 87	19. »	404,096. 42	805,958. 45	
00. »	11,875,000. »	13,125,000. »	125,000. »	»	»	»	»	»	1,250,000. »	11,875,000. »	
00. »	87,619,350. »	92,896,350. »	»	527,932,139. 84	61,157,072. 32	151,463,737. 79	212,620,810. 11	-315,311,329. 73	66,434,072. 32	239,083,087. 79	
86. 75	167,901,863. 25	182,957,350. »	»	»	»	»	»	»	15,055,486. 75	167,901,863. 25	
72. 45	10,635,845. 55	12,169,718. »	»	127,334,506. 87	29,105,358. 13	98,224,245. 22	127,321,603. 35	4,903. 52	30,639,230. 58	108,860,090. 77	
77. 86	383,661,032. 46	565,790,210. 32	397,376. 90	720,348,670. 97	113,858,517. 14	290,969,420. 08	404,827,937. 22	-315,520,733. 75	295,987,695. »	674,630,452. 54	



Capitoli				Conto della competenza per			
Numero			Denominazione	previste	Somme		
del 1940-41	del 1941-42	del 1942-43			Rapporti fra le colonne	accertate	
						pagate	rimaste da pagare
a	b	c	d	e = h ± i	f = p - l	g = q - m	
CATEGORIA II. — MOVIMENTO DI CAPITALI.							
			ESTINZIONE DI DEBITI	271,264. 96	209,936. »	61,328. 96	
			ACCENSIONE DI CREDITI	350,000,000. »	65,216,319. 80	284,783,680. 20	
			PARTITE CHE SI COMPENSANO NELL'ENTRATA	206,300,000. »	138,562,746. 36	67,737,253. 64	
			CAPITOLI AGGIUNTI	»	»	»	
			TOTALE DELLA CATEGORIA II DELLA PARTE STRAORDINARIA	556,571,264. 96	203,989,002. 16	352,582,262. 80	
			TOTALE DELLA PARTE STRAORDINARIA	1,122,758,852. 18	386,118,180. 02	736,243,295. 26	
			TOTALE DELLE SPESE (ordinarie e straordinarie)	1,583,042,486. 18	602,398,050. 81	973,672,532. 97	

l'esercizio 194

 TOTALE
 —
 Colonne f + g

 h
 = p + q - n

271,264. 96

350,000,000. »

206,300,000. »

556,571,264. 96

1,122,361,475. 28

1,576,070,583. 78

Ministero degli

affari esteri.

SPESA.

competenza per

Somme

accertate

rimaste
da pagareg
= q - m

l'esercizio 1941-42

Conto dei residui degli esercizi precedenti

Pagamenti

Residui

Totale — Colonne f + g	Economie o maggiori spese	Al 1° gennaio 1941 — Colonna q del conto consuntivo 1940-41	Pagati	Rimasti da pagare	TOTALE — Colonne l + m	Economie o eccedenze per assegnazioni speciali	complessivi (competenza e residui)	Residui passivi al 30 giugno 1942
	h = p + q - n	i = h - e	k = n ± o	l = p - f	m = q - g	n = p + q - h		
271,264.96	»	»	»	»	»	»	209,936. »	61,328.96
350,000,000. »	»	»	»	»	»	»	65,216,319.80	284,783,680.20
206,900,000. »	»	14,932,223.81	14,932,223.81	»	14,932,223.81	»	153,494,970.17	67,737,253.64
»	»	142,142,260.73	1,208,908.73	140,933,352. »	142,142,260.73	»	1,208,908.73	140,933,352. »
556,571,264.96	»	157,074,484.54	16,141,132.54	140,933,352. »	157,074,484.54	»	220,130,134.70	493,515,614.80
1,122,361,475.28	— 397,376.90	877,423,155.51	129,999,649.68	431,902,772.08	561,902,421.76	—315,520,733.75	516,117,829.70	1,168,146,067.34
1,576,070,583.78	— 6,978,902.40	1,156,596,935.44	249,309,018.70	587,258,388.50	836,567,407.20	—320,029,528.24	851,707,069.51	1,560,930,921.47

6. » 61,328.96

9.80 284,783,680.20

6.36 67,737,253.64

2.16 352,582,262.80

30.02 736,243,295.26

50.81 973,672,532.97

Capitoli				Conto della competenza per			
Numero			Denominazione	previste	Somme		
del 1940-41	del 1941-42	del 1942-43			Rapporti fra le colonne	accertate	
						pagate	rimaste da pagare
a	b	c	d	e - = h ± i	f = p - l	g = q - m	
RIASSUNTO PER CATEGORIE							
			CATEGORIA I. - SPESE EFFETTIVE (<i>Parte ordinaria e straordinaria</i>)	1,026,478,221.22	398,409,048.65	621,090,270.17	
			CATEGORIA II. - MOVIMENTO DI CAPITALI (<i>Parte straordinaria</i>)	556,571,264.96	203,989,002.16	352,582,262.80	
			TOTALE GENERALE	1,583,049,486.18 ^(a)	602,398,050.81	973,672,532.97	

(a) Somma autorizzata con lo stato di previsione approvato con la legge 15 maggio 1941-XIX, n. 471	L. 1,186,101,176. »
Variazioni per effetto di leggi e decreti speciali, come dal prospetto n. 3 della parte generale	» 394,870,758.18
Variazioni per effetto di prelevamenti dal Fondo di riserva per le spese impreviste, come dal prospetto n. 5 della parte generale	» 2,077,552. »
Totale	L. 1,583,049,486.18

Visto e riconosciuto conforme alle scritture della Corte dei conti,
giusta la deliberazione della Corte a Sezioni riunite di pari data.

Roma, addì 25 febbraio 1943 - Anno XXI.

IL PRESIDENTE
GASPERINI.

l'esercizio 1941

 TOTALE
 -
 Colonne f +

 h
 = p + q - n

1,019,499,318.82 -

556,571,264.96

1,576,070,583.78 -

(b) Tenuto conto
sono compr
tabilità gene
risulta che

Ministero degli affari esteri.

SPESA.

Esercizio 1941-42		Conto dei residui degli esercizi precedenti					Pagamenti	Residui	
Somme accertate		Economie o maggiori spese	Al 1° luglio 1941 — Colonna q del conto consuntivo 1940-41	Pagati	Rimasti da pagare	TOTALE — Colonne l + m	Economie o eccedenze per assegnazioni speciali	complessivi (competenza e residui)	passivi al 30 giugno 1942
rimaste da pagare	TOTALE — Colonne f +	o	Colonna q	Pagati	Rimasti da pagare	TOTALE	Economie o eccedenze per assegnazioni speciali	complessivi (competenza e residui)	passivi al 30 giugno 1942
g = q - m	h = p + q - n	i = h - e	k = n ± o	= p - f	m = q - g	n = p + q - h	o = n - k	p = f + l	q = g + m
65 621,090,270. 17	1,019,499,318. 82	6,978,902. 40	999,522,450. 90	233,167,886. 16	446,325,036. 50	679,492,922. 66	—320,029,528. 24	631,576,934. 81	1,067,415,306. 67
16 352,582,262. 80	556,571,264. 96	»	157,074,484. 54	16,141,132. 54	140,933,352. »	157,074,484. 54	»	220,130,134. 70	493,515,614. 80
81 973,672,532. 97	1,576,070,583. 78	6,978,902. 40	1,156,596,935. 44	249,309,018. 70	587,258,388. 50	836,567,407. 20	(b) —320,029,528. 24	851,707,069. 51	1,560,930,921. 47

(b) Tenuto conto che nella somma di L. 320,029,528.24
sono comprese le somme perente agli effetti amministrativi (articolo 36 - comma 2° - delle disposizioni sulla contabilità generale dello Stato, approvate con il Regio decreto 18 novembre 1923-II, n. 2440) per » 69,626.65
risulta che nella gestione dei residui si è realizzata l'economia di L. 319,959,901.59

Riconosciuto esatto e conforme alle scritture
della Ragioneria Generale dello Stato.

Roma, addì 23 gennaio 1943 - Anno XXI.

Il Ragioniere Generale dello Stato

CAMBI.

Roma, addì 22 gennaio 1943 - Anno XXI.

IL MINISTRO

CIANO.

Locali acquistati o costruiti per le Scuole italiane all'estero e relative operazioni in applicazione della legge 18 febbraio 1903, n. 42 e del regolamento approvato col

LOCALITÀ	INDICAZIONE DELLE SCUOLE per le quali vennero acquistati e costruiti i locali	MUTUI concessi dalla Cassa depositi e prestiti	ANNUALITÀ VERSATE IN PARZIALE ESTINZIONE DEI MUTUI			Estinzione dei mutui	
			Dall'anno 1905-06 a tutto il 1940-41			Nell'anno 1941-42	
			Quote di capitale	Interessi	Totale	Quote di capitale	Interessi
ATENE	Scuola elementare maschile Scuola elementare femminile	238,411. 24	174,026. 56	182,155. 79	356,182. 35	9,706. 76	2
CAIRO D'EGITTO	Istituti medi Scuola elementare mista a pagamento Scuola elementare maschile gratuita Scuola elementare femminile Giardino d'infanzia	397,992. 30	306,715. 55	308,381. 35	615,096. 90	16,852. 16	3
COSTANTINOPOLI	Ampliamento del locale suddetto	145,838. 92	95,254. 79	107,599. 74	202,854. 53	5,489. 77	2
	Istituti medi Scuola elementare maschile	54,878. »	54,878. »	44,071. 55	98,949. 55	(a) »	»
	Scuola elementare femminile Giardino d'infanzia Scuola elementare maschile e femminile in Kadi Keny	221,100. 28	221,100. 28	177,561. 62	398,661. 90	(a) »	»
GOLETTA	Scuola elementare maschile Scuola elementare femminile Giardino d'infanzia	530,050. »	171,409. 28	265,493. 12	436,902. 40	12,960. 77	14
PATRASSO	Scuola elementare maschile Scuola elementare femminile	84,114. 52	84,114. 52	67,550. 98	151,665. 50	(a) »	»
PORTO SAID	Scuola elementare maschile Scuola elementare femminile	171,548. 23	118,504. 53	128,947. 99	247,452. 52	6,715. 84	2
SALONICCO	Scuola elementare maschile Scuola elementare femminile	147,774. 65	107,864. 81	112,903. 49	220,768. 30	6,016. 42	1
	Istituti medi	31,430. 47	31,430. 47	25,241. 20	56,671. 67	(a) »	»
SFAX	Scuole primarie Giardino d'infanzia	846,900. »	386,036. 65	530,181. 79	916,218. 44	25,194. 92	18
	Scuola elementare maschile Scuola elementare femminile	127,041. 98	92,741. 24	97,042. 44	189,783. 68	5,471. 21	1
SUSA DI TUNISIA	Scuola elementare maschile Scuola elementare femminile Giardino d'infanzia	74,629. 54	74,629. 54	59,933. 56	134,563. 10	(a) »	»
	Scuola elementare maschile « Giovanni Meli » Scuola elementare maschile « Umberto I »	35,548. 63	35,548. 63	28,548. 62	64,097. 25	(a) »	»
TUNISI	Scuola elementare maschile « Umberto I »	23,698. 70	23,698. 70	19,032. 10	42,730. 80	(a) »	»
	Completamento dell'edificio delle Regie scuole Lit- torie di Alessandria d'Egitto e adattamento del locale della Regia scuola « Umberto I » di Tunisi.	3,000,000. »	247,257. 85	735,426. 05	982,683. 90	47,937. 95	120
GINEVRA - ALESSANDRIA D'E- GITTO - BELLO HORIZONTE - BUENOS AYRES E SOFIA.	Costruzione di edifici per le scuole controindicate.	7,050,000. »	135,849. 76	787,202. 84	923,052. 60	73,889. 87	387
TOTALI		13,180,924. 46	2,361,031. 16	3,677,274. 23	6,038,306. 39	209,935. 67	553

(a) Estinto il mutuo nell'esercizio 1939-40.

ALLE

GATO

italiane all'estero e relative operazioni di mutui ed ammortamenti
del regolamento approvato col Regio decreto 2 febbraio 1905, n. 402.

VERSATE IN PARZIALE		ESTINZIONE DEI MUTUI			RESIDUI MUTUI			ANNUALITÀ impegnate	FITTO che si pagava per i locali privati	ECONOMIA realizzata sui prezzi dei fitti	MAGGIORE spesa per completare le annualità a favore della Cassa Dep. e Prest.
a tutto il 1940-41		Nell'anno 1941-42			rimasti a pagare alla Cassa depositi e prestiti al 30 giugno 1942						
usi	Totale	Quote di capitale	Interessi	Totale	Per capitale	Per interessi	Totale				
5.79	356.182,35	9.706,76	2.575,39	12.282,15	54.677,92	1.093,56	55.771,48	12.282,15	7.700, »	»	4.582,15
1.35	615.096,90	16.852,16	3.651,07	20.503,23	74.424,59	1.488,49	75.913,08	20.503,23	18.008,32	»	2.494,91
9.74	202.854,58	5.489,77	2.023,36	7.513,13	45.094,36	901,88	45.996,24	7.513,13	»	»	7.513,13
1.55	98.949,55	(a) »	»	»	»	»	»	»	»	»	»
1.62	398.661,90	(a) »	»	»	»	»	»	»	»	»	»
8.12	436.902,40	12.960,77	14.845,63	27.306,40	345.679,95	6.913,60	352.593,55	27.306,40	»	»	27.306,40
0.98	151.665,50	(a) »	»	»	»	»	»	»	»	»	»
7.99	247.452,52	6.715,84	2.121,75	8.837,59	46.327,86	926,55	47.254,41	8.837,59	8.000, »	»	837,59
03.49	220.768,30	6.016,42	1.596,28	7.612,70	33.890,42	677,80	34.568,22	7.612,70	4.900, »	»	2.712,70
41.20	56.671,67	(a) »	»	»	»	»	»	»	»	»	»
31.79	916.218,41	25.194,92	18.434,53	43.629,45	435.668,43	8.713,36	444.381,79	43.629,45	11.500, »	»	32.129,45
12.44	189.753,68	5.171,21	1.372,02	6.543,23	29.129,53	582,59	29.712,12	6.543,23	3.000, »	»	3.543,23
33.56	134.563,10	(a) »	»	»	»	»	»	»	»	»	»
48.62	64.097,25	(a) »	»	»	»	»	»	»	»	»	»
32.10	42.730,80	(a) »	»	»	»	»	»	»	»	»	»
26.05	982.683,90	47.937,95	120.092,70	168.030,65	2.704.804,20	»	2.704.804,20	168.030,65	»	»	168.030,65
02.84	923.052,60	73.889,87	387.636,43	461.526,30	6.840.260,37	»	6.840.260,37	461.526,30	»	»	461.526,30
74.23	6.088.305,30	209.935,67	553.849,16	763.784,83	10.609.957,63	21.297,83	10.631.255,46	763.784,83	53.108,32	»	710.676,51

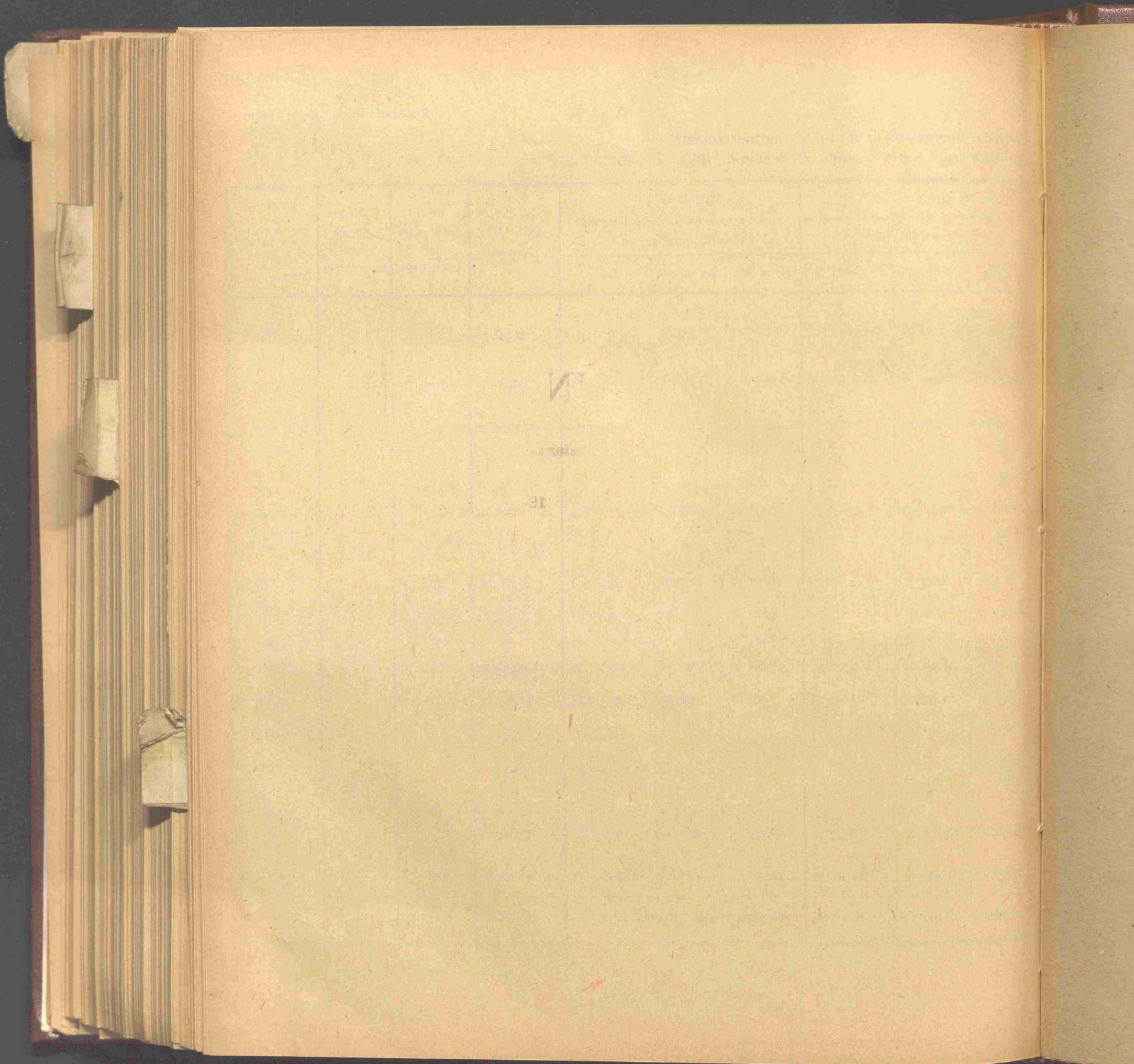

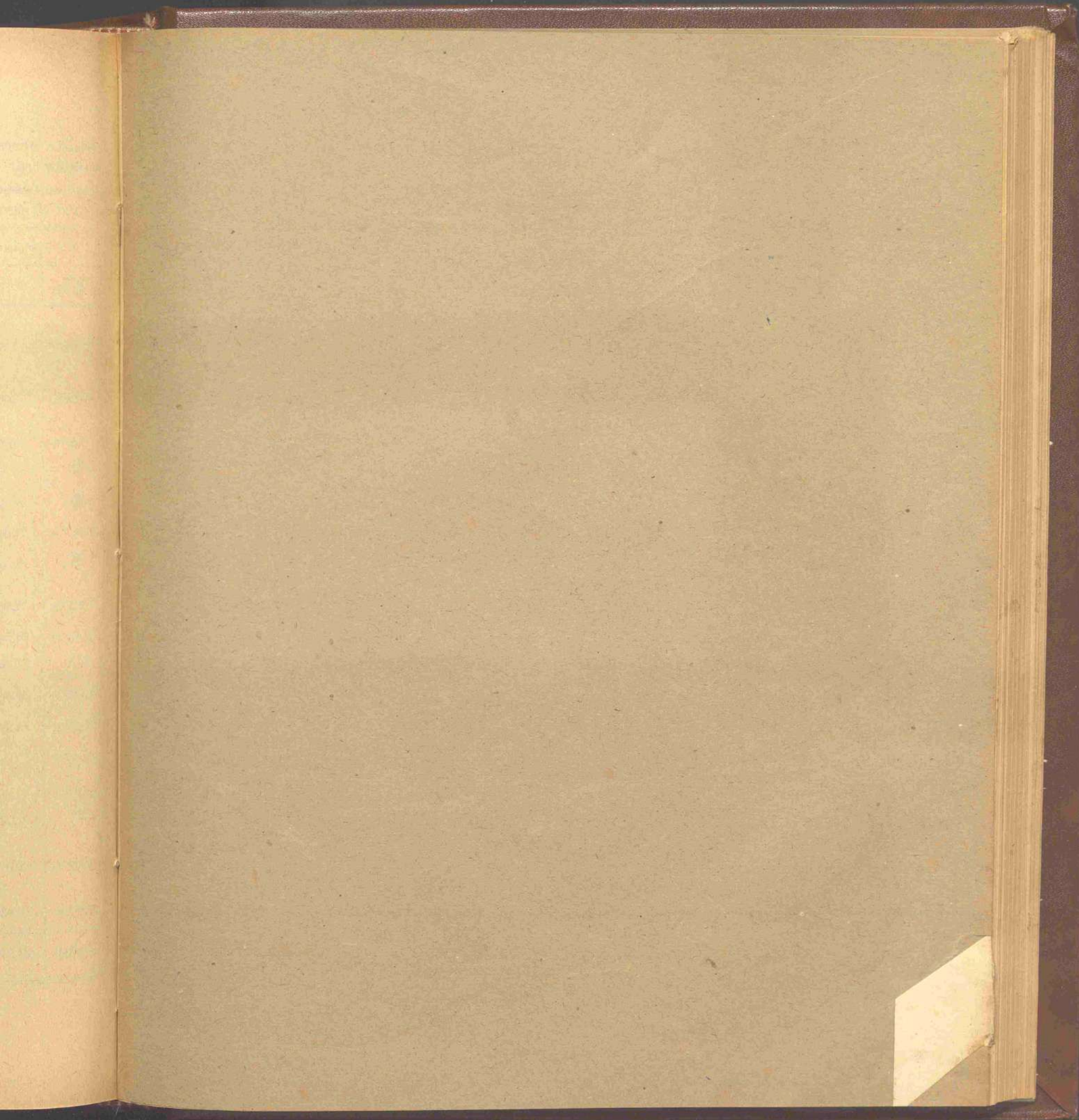

REN

PER L'ES

S

CONTO CONSUNTIVO

per l'esercizio finanziario

dal 1° luglio 1941-XIX al 30 giugno 1942-XX

Spesa del Ministero dell'Africa italiana.

NOTA PRELIMINARE

Lo stato di previsione della spesa del Ministero dell'Africa Italiana, per l'esercizio finanziario 1941-1942, approvato con la legge 5 giugno 1941-XIX, n. 567, presentava i seguenti risultati complessivi:

Spese effettive	L. 1,744,032,197 —
Movimento di capitali	» 11,904,245 —
Totale	<u>L. 1,755,936,442 —</u>

Nel corso della gestione le previsioni predette subirono alcune variazioni in più e in meno per cui, in definitiva, le previsioni iniziali ebbero un aumento netto di lire 1,160,140,322, risultante come segue:

CATEGORIA I. — Spese effettive.

Spese per il personale e per i servizi	+ L.	7,330,910 —	— L.	150,000 —
Fondi a disposizione del Ministero	+ »	2,197,950 —	— »	7,548,538 —
Contributi alle Colonie a pareggio dei bilanci	+ »	900,000,000 —	— »	904,065,000 —
Assegnazioni straordinarie alle Colonie	+ »	1,445,000,000 —	— »	467,625,000 —
Spese diverse	+ »	210,000,000 —		..

CATEGORIA II. — Movimento di capitali.

Anticipazioni diverse	+ L.	5,000,000 —		..
	+ L.	2,539,528,860 —	— L.	1,379,388,538 —
Aumento netto	L.	+ 1,160,140,322 —		

Tali variazioni, avuto riguardo ai provvedimenti coi quali furono disposte, sono messe in evidenza nel seguente prospetto n. 1.

Gli accertamenti, quali risultano dal conto consuntivo, in confronto con quelli dell'esercizio precedente e con le previsioni definitive, sono messi in evidenza nel successivo prospetto n. 2.

1. — CLASSIFICAZIONE DELLE VARIAZIONI INTERVENUTE NEL CORSO DELL'ESERCIZIO.

	Previsioni iniziali approvate con la legge di bilancio	VARIAZIONI IN AUMENTO			VARIAZIONI IN DIMINUZIONE		Variazioni complessive	Previsioni definitive
		Maggiori assegnazioni con leggi e decreti	Preleva- mento dai fondi di riserva per spese obbligatorie e spese impreviste	Riassegna- zioni di fondi	Diminuzioni di assegnazioni con leggi e decreti	Passaggi di fondi ad altre amministra- zioni		
Spese effe- ttive . .	1,744,032,197. »	2,534,528,860. »	»	»	1,379,388,538. »	»	+ 1,155,140,322. »	2,899,172,519. »
Movimento di capitali.	11,904,245. »	5,000,000. »	»	»	»	»	+ 5,000,000. »	16,904,245. »
	1,755,936,442. »	2,539,528,860. »	»	»	1,379,388,538. »	»	+ 1,160,140,322. »	2,916,076,764. »

2. — PREVISIONI ED ACCERTAMENTI COMPLESSIVI
E CONFRONTO CON QUELLI DELL'ESERCIZIO PRECEDENTE.

	PREVISIONE			ACCERTAMENTO			Economie + o maggiori spese - 3 - 6
	Previsioni iniziali approvate con la legge di bilancio	Variazioni autorizzate nel corso dell'esercizio	Previsioni definitive 1 + 2	Somme pagate	Somme rimaste da pagare	Totale colonne 4 + 5	
	1	2	3	4	5	6	7
Spese effettive:							
Esercizio 1941-42 .	1,744,032,197. »	+ 1,155,140,322. »	2,899,172,519. »	1,105,314,581. 19	1,788,467,965. 51	2,893,782,546. 70	+ 5,389,972. 30
Esercizio 1940-41 .	1,967,571,533. »	+ 2,747,590,624. »	4,715,162,157. »	4,039,294,237. 60	675,275,134. 40	4,714,569,372. »	+ 592,785. »
Differenza . .	223,539,336. »	+ 1,592,450,302. »	1,815,989,638. »	+ 2,933,979,656. 41	+ 1,113,192,831. 11	+ 1,870,786,875. 30	+ 4,797,187. 30
Movimento di capi- tali:							
Esercizio 1941-42 .	11,904,245. »	+ 5,000,000. »	16,904,245. »	9,904,245. »	7,000,000. »	16,904,245. »	»
Esercizio 1940-41 .	144,001,909. »	»	144,001,909. »	4,901,909. »	139,100,000. »	144,001,909. »	»
Differenza . .	-132,097,664. »	+ 5,000,000. »	-127,097,664. »	+ 5,002,336. »	- 132,100,000. »	-127,097,664. »	»
Insieme:							
Esercizio 1941-42 .	1,755,936,442. »	+ 1,160,140,322. »	2,916,076,764. »	1,115,218,826. 19	1,795,467,965. 51	2,910,686,791. 70	+ 5,389,972. 30
Esercizio 1940-41 .	2,111,573,442. »	+ 2,747,590,624. »	4,859,164,066. »	4,044,196,146. 60	814,375,134. 40	4,858,571,281. »	+ 592,785. »
Differenza . .	355,637,000. »	+ 1,587,450,302. »	1,943,087,302. »	+ 2,928,977,320. 41	+ 981,092,831. 11	+ 1,947,884,489. 30	+ 4,797,187. 30

Capitoli				Conto della competenza per			Somme	l'esercizio 1
Numero			Denominazione	previste	accertate			
del 1940-41	del 1941-42	del 1942-43			Rapporti fra le colonne	pagate	rimaste da pagare	
a	b	c	d	e = h ± i	f = p - l	g = q - m		
			TITOLO I. — SPESA ORDINARIA	X	X	X		
			CATEGORIA I. — SPESE EFFETTIVE.					
			SPESE GENERALI.					
	1	1	1 Personale di ruolo e a contratto dell'Amministrazione dell'Africa Italiana in servizio presso l'Amministrazione centrale, e personale appartenente, o già appartenente, ad altre Amministrazioni dello Stato, temporaneamente assunto presso l'Amministrazione centrale - Stipendi ed assegni vari di carattere continuativo. (<i>Spese fisse</i>)	(a) 15,815,000. >	10,780,647. 06	1,529,039. 67	12,309,656. 73	
	2	2	2 Indennità di tramutamento, di missione e rimborso spese di viaggio al personale di ruolo dell'Amministrazione dell'Africa Italiana in servizio presso l'Amministrazione centrale, al personale a contratto e straordinario ed al personale appartenente ad altre Amministrazioni dello Stato, temporaneamente assunto presso l'Amministrazione centrale - Assegni agli addetti ai Gabinetti - Spese per accertamenti sanitari	(b) 330,000. >	306,370. 20	23,605. 25	329,975. 45	
56	3	3	3 Spese per Consigli e Commissioni - Spese per il funzionamento delle Consulte, comprese le diarie e le spese di viaggio da rimborsarsi ai componenti delle Consulte stesse	(c) 100,000. >	61,171. 45	35,209. 85	96,384. 30	
	4	4	4 Sussidi al personale in attività di servizio ed agli ex-impiegati e loro famiglie.	(e) 75,000. >	74,075. >	925. >	75,000. >	
	5	5	5 Premi di operosità e di rendimento al personale in servizio nell'Amministrazione centrale ed a funzionari di altre Amministrazioni incaricati di studi e lavori nell'interesse dell'Amministrazione dell'Africa Italiana.	(f) 2,039,340. >	1,819,904. 10	219,373. 40	2,039,277. 50	
	6	6	6 Spese di liti (<i>Spesa obbligatoria</i>)	2,000. >	14. 85	>	14. 85	
			Da riportarsi . . .	18,361,340. >	13,042,152. 66	1,808,153. 17	14,850,305. 83	

(a) Compresse lire 3,815,000 iscritte con legge 12 gennaio 1942-XX, n. 1.

(b) Compresse lire 30,000 iscritte con decreto ministeriale 3 giugno 1942-XX, n. 205150, emesso in applicazione del Regio decreto-legge 27 febbraio 1942-XX, n. 76, convertito nella legge 24 luglio 1942-XX, n. 1965, che ha migliorato il trattamento di missione del personale statale nell'interno del Regno.

(c) Dedotte lire 150,000 con legge 30 giugno 1942-XX, n. 681.

(d) Somma eliminata ai sensi dell'articolo 6 della legge 9 dicembre 1928-VII, n. 2783, che modifica l'articolo 36 della legge per la contabilità generale dello Stato.

(e) Compresse lire 45,000 iscritte con le leggi 24 novembre 1941-XX, n. 1286 (lire 20,000) e 16 marzo 1942-XX, n. 243 (lire 25,000).

(f) Compresse lire 590,000 iscritte con legge 27 febbraio 1942-XX, n. 76, convertito nella legge 24 luglio 1942-XX, n. 1965, che ha migliorato il trattamento di missione del personale statale nell'interno del Regno.

(g) Somma eliminata ai sensi dell'articolo 6 della legge 9 dicembre 1928-VII, n. 2783, che modifica l'articolo 36 della legge per la contabilità generale dello Stato.

ERO DELL'

AFRICA ITALIANA.

SPESA.

competenza per		l'esercizio 1941-42		Conto dei residui degli esercizi precedenti				Pagamenti		Residui	
Somme accertate		Economie o maggiori spese	Al 1° luglio 1941 — Colonna q del conto consuntivo 1940-41	Pagati	Rimasti da pagare	TOTALE — Colonne l + m	Economie o eccedenze per assegnazioni speciali	complessivi (competenza e residui)		passivi al 30 giugno 1942	
rimaste da pagare	g = q - m	TOTALE — Colonne f + g	h = p + q - n	i = k - e	k = n ± o	l = p - f	m = q - g	n = p + q - h	o = n - k	p = f + l	q = g + m
17. 06	1,529,039. 67	12,309.656. 73	3,505,343. 27	1,489,974. 28	1,488,484. 08	1,490. 20	1,489,974. 28	»	12,269,101. 14	1,530,529. 87	
70. 20	23,605. 25	329,975. 45	24. 55	20,543. 45	17,445. 95	3,097. 50	20,543. 45	»	323,816. 15	26,702. 75	
71. 45	35,209. 85	96,381. 30	3,618. 70	114,036. 70	113,706. 70	190. »	113,896. 70	(d) 140. »	174,878. 15	35,399. 85	
75. »	925. »	75,000. »	»	»	»	»	»	»	74,075. »	925. »	
04. 10	219,373. 40	2,039,277. 50	62. 50	11,830. 50	10,637. »	340. 50	10,977. 50	(g) 853. »	1,830,541. 10	219,713. 90	
14. 85	»	14. 85	1,985. 15	3,427. 75	3,427. 75	»	3,427. 75	»	3,442. 60	»	
52. 66	1,808,153. 17	14,850,305. 83	3,511,034. 17	1,639,812. 68	1,633,701. 48	5,118. 20	1,638,819. 68	993. »	14,675,854. 14	1,813,271. 37	

del Regio decreto-trattamento di mis-

a legge per la conta-

3 (lire 25,000).

(f) Comprese lire 1,864,340 iscritte con legge 24 novembre 1941-XX, n. 1286 (lire 250,000); con decreto ministeriale 18 dicembre 1941-XX, n. 210207 (lire 453,770); con legge 12 gennaio 1942-XX, n. 1 (lire 425,000); con legge 4 maggio 1942-XX, n. 518 (lire 40,000); con decreto ministeriale 6 giugno 1942-XX, n. 204797 (lire 105,000) e con decreto ministeriale 23 giugno 1942-XX, n. 205334 (lire 590,570).

(g) Somma eliminata ai sensi dell'articolo 6 della citata legge 9 dicembre 1928-VII, n. 2783.

Capitoli				Conto della competenza per			Totale — Colonne r + g h = p + q - n	
Numero			Denominazione d	Rapporti fra le colonne	Somme			
del 1940-41 a	del 1941-42 b	del 1942-43 c			previste e = h ± i	accertate		
						pagate f = p - l		rimaste da pagare g = q - m
			Riporto		18,361,340. »	13,042,152. 66	1,808,153. 17	14,850,305. 83
7	7	7	Spese di manutenzione, di adattamento dei locali e degli impianti vari in uso degli uffici dell'Amministrazione centrale		200,000. »	199,412. 25	34. 95	199,447. 20
	03							
8	8	8	Fitto di locali		295,000. »	231,820. »	54,960. »	286,780. »
	04							
9	9	9	Acquisto di pubblicazioni per la biblioteca ed abbonamenti a periodici per la biblioteca e l'ufficio traduzioni, rilegature e spese varie per la conservazione e l'ordinamento del materiale della biblioteca medesima . .		25,000. »	20,849. »	4,150. 70	24,999. 70
	03							
10	10	10	Spese di rappresentanza ed acquisto di decorazioni		(b) 71,000. »	70,988. »	7. 50	70,995. 50
	03							
11	11	11	Spese per i telegrammi di Stato e per la corrispondenza postale (<i>Spesa obbligatoria</i>)		800,000. »	66,110. 55	54,417. 75	120,528. 30
	03							
12	12	12	Rimborso al Tesoro della spesa di cambio per l'acquisto di oro - Aggi. sconto e commissioni su divise estere (<i>Spesa obbligatoria</i>)		6,000. »	»	»	»
	15							
13	13	13	Spese casuali.		(c) 195,000. »	124,612. »	70,360. »	194,972. »
	03							
14	14	14	Spese per le statistiche concernenti i servizi dell'Amministrazione dell'Africa Italiana (articolo 3 del Regio decreto-legge 27 maggio 1929-VII, n. 1285, convertito nella legge 21 dicembre 1929-VIII, n. 2238).		(d) 370,000. »	236,508. 25	133,491. 75	370,000. »
	03							
15	15	15	Residui passivi eliminati a senso dell'articolo 36 del Regio decreto 18 novembre 1923-II, n. 2440, sulla contabilità generale dello Stato e reclamati dai creditori (<i>Spesa obbligatoria</i>)		per memoria	»	»	»
	33							
					20,323,340. »	13,992,452. 71	2,125,575. 82	16,118,028. 53

(a) Di cui lire 27,500 eliminate ai sensi dell'articolo 6 della legge 9 dicembre 1928-VII, n. 2783, che modifica l'articolo 36 della legge per la contabilità generale dello Stato.

(b) Compresa lire 35,000 iscritte con legge 16 marzo 1942-XX, n. 243.

(c) Compresa lire 145,000).

(d) Stanziamento i

Ministero dell'

Africa italiana.

SPESA.

competenza per		l'esercizio 1941-42		Conto dei residui degli esercizi precedenti				Pagamenti		Residui
Somme		Economie		Al 1° luglio 1941	Pagati	Rimasti	TOTALE	Economie o eccedenze per assegnazioni speciali	complessivi	passivi
accertate		o maggiori spese		Colonna q del conto consuntivo 1940-41		da pagare	—		(competenza e residui)	al 30 giugno 1942
rimaste da pagare	g	TOTALE	o	Colonna q	Pagati	da pagare	—	Economie o eccedenze per assegnazioni speciali	complessivi	passivi
= q - m	g	Colonne f + g	maggiori spese	del conto consuntivo 1940-41			—		(competenza e residui)	al 30 giugno 1942
	= q - m	h	i	k	l	m	n	o	p	q
	= q - m	= p + q - n	= h - e	= n ± o	= p - f	= q - g	= p + q - h	= n - k	= f + l	= g + m
66	1,808,153.17	14,850,305.83	3,511,034.17	1,639,812.68	1,633,701.48	5,118.20	1,638,819.68	993. »	14,675,854.14	1,813,271.37
25	34.95	199,447.20	552.80	»	»	»	»	»	199,412.25	34.95
»	54,960. »	286,780. »	8,220. »	95,700. »	67,750. »	»	67,750. »	(a) 27,950. »	299,570. »	54,960. »
»	4,150.70	24,999.70	0.30	2,896.45	2,896.45	»	2,896.45	»	23,745.45	4,150.70
»	7.50	70,995.50	4.50	»	»	»	»	»	70,988. »	7.50
55	54,417.75	120,528.30	679,471.70	193,000. »	63,048.15	129,951.85	193,000. »	»	129,158.70	184,369.60
»	»	»	6,000. »	»	»	»	»	»	»	»
»	70,360. »	194,972. »	28. »	»	»	»	»	»	124,612. »	70,360. »
25	133,491.75	370,000. »	»	13,500. »	13,500. »	»	13,500. »	»	250,008.25	133,491.75
»	»	»	»	681.30	681.30	»	681.30	»	681.30	»
71	2,125,575.82	16,118,028.53	4,205,311.47	1,945,590.43	1,781,577.38	135,070.05	1,916,647.43	28,943. »	15,774,030.09	2,260,645.87

articolo 36 della legge

(c) Comprese lire 145,000 iscritte con legge 24 novembre 1941-XX, n. 1286 (lire 100,000) e con legge 21 giugno 1942-XX, n. 682 (lire 45,000).

(d) Stanziamento iscritto con leggi 24 novembre 1941-XX, n. 1286 (lire 300,000) e 21 giugno 1942-XX, n. 682 (lire 70,000).

Capitoli				Conto della competenza per			l'esercizio 1	
Numero			Denominazione	previste	Somme		TOTALE - Colonne f + g h = p + q - n	
del 1940-41	del 1941-42	del 1942-43			Rapporti fra le colonne	accertate		
						pagate		rimaste da pagare
a	b	c	d	e = h ± i	f = p - l	g = q - m	h = p + q - n	
DEBITO VITALIZIO.								
16	16	16	Pensioni ordinarie (<i>Spese fisse</i>)	(a) 2,200,000. >	1,826,006. 70	354,984. 06	2,180,990. 70	
17	17	17	Indennità per una sola volta, invece di pensione, a termini del Regio decreto-legge 23 ottobre 1919, n. 1970, convertito nella legge 21 agosto 1921, n. 1144, modificata col Regio decreto 21 novembre 1923-II, n. 2480, ed altri assegni congeneri legalmente dovuti (<i>Spesa obbligatoria</i>)	40,000. >	4,862. 22	12,029. 32	16,891. 54	
				2,240,000. >	1,830,868. 92	367,013. 38	2,197,882. 30	
SPESA PER SERVIZI SPECIALI.								
18	18	18	Spese per studi, ricerche, esplorazioni interessanti l'Africa italiana, congressi, esposizioni e propaganda coloniale - Sovvenzioni, per scopi coloniali, ad istituti nazionali ed internazionali - Spese per pubblicazioni destinate a diffondere la cultura nell'Africa Italiana	(b) 400,000. >	384,492. 35	15,507. 06	399,999. 40	
19	19	19	Spese per il funzionamento dell'ufficio cartografico e per l'acquisto e la preparazione di carte geografiche e topografiche	50,000. >	37,915. 25	12,084. 75	50'000. >	
42	20	20	Spese per la pubblicazione del bollettino meteorologico dell'Africa italiana	<i>per memoria</i>	>	>	>	
43	21	21	Spese per il funzionamento dell'Ufficio telegrafico e per l'acquisto e la manutenzione dei relativi apparati	(c) 100,000. >	50,009. 32	49,942. 15	99,951. 47	
20	22	22	Museo dell'Africa Italiana - Manutenzione del palazzo sede del Museo - Spese per acquisto, ordinamento, manutenzione e conservazione delle raccolte e per il funzionamento del Museo - Spese per il funzionamento della Mostra campionaria di propaganda coloniale	(d) 279,032. >	126,280. >	63,720. >	190,000. >	
			<i>Da riportarsi . . .</i>	829,032. >	598,696. 92	141,253. 95	739,950. 87	

(a) Comprese lire 200,000 iscritte con decreto ministeriale 12 febbraio 1942-XX, n. 201359, emanato in applicazione dei Regi decreti-legge 24 marzo 1941-XIX, n. 203 e 14 luglio 1941-XIX, n. 643, convertiti rispettivamente nelle leggi 4 luglio 1941-XIX, n. 732 e 11 dicembre 1941-XX, n. 1414, recanti miglioramenti al trattamento economico del personale statale, in attività di servizio ed in quiescenza.

(b) Comprese lire 100,000 iscritte con legge 24 novembre 1941-XX, n. 1286.

(c) Stanziamenti
(d) Comprese lire

Ministero dell'

Africa italiana.

SPESA.

la competenza per

l'esercizio 1941-42

Conto dei residui degli esercizi precedenti

Somme accertate		Economie o maggiori spese		Conto dei residui degli esercizi precedenti			Pagamenti complessivi (competenza e residui)		Residui passivi al 30 giugno 1942	
rimaste da pagare	TOTALE — Colonne f + g	o	Al 1° luglio 1941 — Colonna q del conto consuntivo 1940-41	Pagati	Rimasti di — pagare	TOTALE — Colonne l + m	Economie o eccedenze per assegnazioni speciali	p = f + i	q = g + m	
g = q - m	h = p + q - n	i = h - e	k = n ± o	l = p - f	m = q - g	n = p + q - h	o = n - k			
006. 70	354,984. 06	2,180,990. 76	19,009. 24	1,049,015. 61	568,571. 84	245,215. 93	813,787. 77	235,227. 84	2,394,578. 54	600,199. 99
862. 22	12,029. 32	16,891. 54	23,108. 46	7,287. 77	7,287. 77	»	7,287. 77	»	12,149. 99	12,029. 32
868. 92	367,013. 38	2,197,882. 30	42,117. 70	1,056,303. 38	575,859. 61	245,215. 93	821,075. 54	235,227. 84	2,406,728. 53	612,229. 31
492. 35	15,507. 05	399,999. 40	0. 60	5,180. »	5,180. »	»	5,180. »	»	389,672. 35	15,507. 05
915. 25	12,084. 75	50,000. »	»	1,873. 50	1,873. 50	»	1,873. 50	»	39,788. 75	12,084. 75
»	»	»	»	103,550. »	20,550. »	83,000. »	103,550. »	»	20,550. »	83,000. »
0,009. 32	49,942. 15	99,951. 47	48. 53	66,368. 55	66,012. 55	356. »	66,368. 55	»	116,021. 87	50,298. 15
3,280. »	63,720. »	190,000. »	89,032. »	»	»	»	»	»	126,280. »	63,720. »
3,696. 92	141,253. 95	739,950. 87	89,081. 13	176,972. 05	93,616. 05	83,356. »	176,972. 05	»	692,312. 97	224,609. 95

(c) Stanziamento inserito con legge 24 novembre 1941-XX, n. 1286.

(d) Comprese lire 263,032 inserite con legge 16 marzo 1942-XX, n. 243.

RENDICONTO GENERALE
PER L'ESERCIZIO FINANZIARIO
1941-42.

Ministero dell'

Africa ita

Capitoli				Conto della competenza per			Africa ita l'esercizio 1941-42
Numero			Denominazione d	Somme			
del 1940-41 a	del 1941-42 b	del 1942-43 c		previste	accertate		
					pagate	rimaste da pagare	
			Rapporti fra le colonne	$\frac{e}{p - l}$	$\frac{f}{q - m}$	TOTALE Colonne f + g $\frac{h}{= p + q - n}$	
			<i>Riporto . . .</i>	829,032. »	598,696. 92	141,253. 95	739,950. 87
21	23	23	Quote di entrate devolute ai Governi dell'Africa Italiana e di somme comunque percepite per conto di terzi (articolo 23 del Regio decreto 18 marzo 1929-VII, n. 409, modificato col Regio decreto 24 novembre 1932-XI, n. 1756 e articolo 5 del Regio decreto 20 febbraio 1939-XVII, n. 662)	<i>per memoria</i>	»	»	»
86	15						
22	24	24	Spese politiche segrete	150,000. »	150,000. »	»	150,000. »
23	25	25	Spese politiche per l'Africa Italiana da erogarsi direttamente dal Ministero	(a) 430,000. »	430,000. »	»	430,000. »
24	26	26	Deposito centrale per le truppe coloniali in Napoli - Spese per il personale addetti	572,000. »	545,000. »	»	545,000. »
25	27	27	Deposito centrale per le truppe coloniali in Napoli - Spese per il funzionamento dei servizi.	550,000. »	550,000. »	»	550,000. »
26	28	28	Spese per l'assistenza all'estero dei nativi dell'Africa italiana indigenti	<i>per memoria</i>	»	»	»
56				2,531,032. »	2,273,696. 92	141,253. 95	2,414,950. 87
CORPO DI POLIZIA DELL'AFRICA ITALIANA.							
27	29	29	Spese per il funzionamento della scuola di addestramento del Corpo di polizia dell'Africa Italiana; spese per il fitto di locali e per il servizio generale degli uffici, del magazzino vestiario-equipaggiamento, del reparto autonomo e dei servizi vari dipendenti dal Comando generale del Corpo	900,000. »	900,000. »	»	900,000. »
28	30	30	Spese politiche di carattere riservato per il servizio investigativo	5,000,000. »	5,000,000. »	»	5,000,000. »
				5,900,000. »	5,900,000. »	»	5,900,000. »

(a) Comprese lire 250,000 iscritte con legge 24 novembre 1941-XX, n. 1286.

Ministero dell'

Africa italiana.

SPESA.

competenza per		l'esercizio 1941-42		Conto dei residui degli esercizi precedenti				Pagamenti	Residui	
Somme		Economie o maggiori spese	Al 1° luglio 1941	Pagati	Rimasti da pagare	TOTALE	Economie o eccedenze per assegnazioni speciali	complessivi (competenza e residui)	passivi al 30 giugno 1942	
accertate			Colonna q del conto consuntivo 1940-41			Colonna l + m				
rimaste da pagare	g = q - m	h = p + q - n	i = h - e	k = n ± o	l = p - f	m = q - g	n = p + q - h	o = n - k	p = f + l	q = g + m
92	141,253. 95	739,950. 87	89,081. 13	176,972. 05	93,616. 05	83,356. »	176,972. 05	»	692,312. 97	224,609. 95
»	»	»	»	»	»	»	»	»	»	»
»	»	150,000. »	»	»	»	»	»	»	150,000. »	»
»	»	430,000. »	»	»	»	»	»	»	430,000. »	»
»	»	545,000. »	27,000. »	»	»	»	»	»	545,000. »	»
»	»	550,000. »	»	»	»	»	»	»	550,000. »	»
»	»	»	»	»	»	»	»	»	»	»
6. 92	141,253. 95	2,414,950. 87	116,081. 13	176,972. 05	93,616. 05	83,356. »	176,972. 05	»	2,367,312. 97	224,609. 95
»	»	900,000. »	»	28,410. »	28,410. »	»	28,410. »	»	928,410. »	»
»	»	5,000,000. »	»	»	»	»	»	»	5,000,000. »	»
»	»	5,900,000. »	»	28,410. »	28,410. »	»	28,410. »	»	5,928,410. »	»

Capitoli			Conto della competenza per			
Numero			Denominazione	previste	Somme accertate	
del 1940-41	del 1941-42	del 1942-43			pagate	rimaste da pagare
a	b	c	d	e = h + i	f = p - l	g = q - m
			Rapporti fra le colonne			
TITOLO II. — SPESA STRAORDINARIA						
CATEGORIA I. — SPESE EFFETTIVE.						
SPESE DIVERSE.						
29	31	31	Quota parte corrispondente agli interessi dell'annualità per l'ammortamento del mutuo di lire 3,000,000 concesso al Governo dell'Eritrea per la costruzione di opere idrauliche sul fiume Gase per la irrigazione della pianura di Tessenei (Regio decreto-legge 23 ottobre 1925-III, n. 2155, convertito nella legge 24 maggio 1926-IV, n. 898) (16 ^a delle quaranta annualità)	105,197. >	105,197. >	>
	31	45	Spese per l'assistenza in Italia ai figli dei coloni stabilitisi in Libia (a)	60,000,000. >	>	60,000,000. >
	31	46	Spese per l'assistenza ed il collocamento nel Regno, dei profughi dell'Africa Italiana, nonchè delle famiglie dei connazionali colà residenti (b)	150,000,000. >	67,760,000. >	82,240,000. >
				210,105,197. >	67,865,197. >	142,240,000. >
CORPO DI POLIZIA DELL'AFRICA ITALIANA.						
31	32	32	Spese per il servizio investigativo politico	1,000,000. >	1,000,000. >	>

(a) Somma iscritta con decreti ministeriali 1^o maggio 1942-XX, n. 202587 che ha istituito altresì il capitolo (lire 50,000,000) e 30 giugno 1942-XX, n. 205583 (lire 10,000,000), emanati rispettivamente in applicazione dell'articolo 5 del Regio decreto-legge 23 febbraio 1942-XX, n. 162, convertito nella legge 11 luglio 1942-XX, n. 905 e dell'articolo 6 del Regio decreto-legge 28 maggio 1942-XX, n. 633, convertito nella legge 18 ottobre 1942-XX, n. 1297, recanti entrambi autorizzazioni di spesa per le occorrenze indicate nella denominazione del capitolo.

(b) Capitolo istituito del Regio decreto-legge 23 febbraio 1942-XX, n. 162, convertito nella legge 11 luglio 1942-XX, n. 905.

Ministero dell'

Africa italiana.

SPESA.

Esercizio 1941-42		Conto dei residui degli esercizi precedenti					Pagamenti	Residui	
Somme accertate		Economie o maggiori spese	Al 1° luglio 1941 — Colonna q del conto consuntivo 1490-41	Pagati	Rimasti da pagare	TOTALE — Colonne l + m	Economie o eccedenze per assegnazioni speciali	complessivi (competenza e residui)	passivi al 30 giugno 1942
rimaste da pagare	TOTALE — Colonne f + g	o	Colonna q del conto consuntivo 1490-41	Pagati	Rimasti da pagare	TOTALE — Colonne l + m	Economie o eccedenze per assegnazioni speciali	complessivi (competenza e residui)	passivi al 30 giugno 1942
g = q - m	h = p + q - n	i = h - e	k = n ± o	l = p - f	m = q - g	n = p + q - h	o = n - k	p = f + l	q = m + g
>	105,197. >	>	>	>	>	>	>	105,197. >	>
60,000,000. >	60,000,000. >	>	>	>	>	>	>	>	60,000,000. >
> 82,240,000. >	150,000,000. >	>	>	>	>	>	>	67,760,000. >	82,240,000. >
> 142,240,000. >	210,105,197. >	>	>	>	>	>	>	67,865,197. >	142,240,000. >
>	1,000,000. >	>	>	>	>	>	>	1,000,000. >	>

000,000) e 30 giugno 1942-XX, n. 204096-252417, emanato in applicazione del Regio decreto-legge 23 febbraio 1941-XIX, n. 427, convertito nella legge 8 dicembre 1941-XX, n. 1439, concernente il finanziamento delle spese di guerra per l'Africa italiana.

(4) Capitolo istituito e stanziamento inserito con decreto ministeriale 26 maggio 1942-XX, n. 204096-252417, emanato in applicazione del Regio decreto-legge 1° maggio 1941-XIX, n. 427, convertito nella legge 8 dicembre 1941-XX, n. 1439, concernente il finanziamento delle spese di guerra per l'Africa italiana.

RENDICONTO GENERALE
PER L'ESERCIZIO FINANZIARIO
1941-42.

Ministero dell' Africa ita

Capitoli				Conto della competenza per l'esercizio 1941			TOTALE — Colonne f + g h = p + q - r	
Numero			Denominazione	previste	Somme accertate			
del 1940-41	del 1941-42	del 1942-43			Rapporti fra le colonne	pagate		rimaste da pagare
a	b	c	d					
FONDI A DISPOSIZIONE DEL MINISTERO.								
32	33	33	Fondo a disposizione del Ministero per contributi e concorsi di spese a favore dell'avvaloramento agrario dell'Africa Italiana	(a) 10,000,000. >	5,800,000. >	4,200,000. >	10,000,000. >	
	23							
33	34	34	Fondo a disposizione del Ministero per provvedere a nuove o maggiori spese civili e militari nell'Africa italiana, alle quali non si possa far fronte con le entrate proprie dei Governi dell'Africa italiana nè con gli avanzi dei rispettivi bilanci	(b) 1,451,462. >	425,000. >	>	425,000. >	
	03							
34	35	35	Quota parte del provento della lotteria di Tripoli da erogare a favore della Croce Rossa Italiana e di altri Enti ai sensi dell'articolo 20, n. 6 del regolamento approvato con decreto ministeriale 20 novembre 1936-XV.	(c) 2,197,950. >	849,757. >	1,348,193. >	2,197,950. >	
	09							
				13,649,412. >	7,074,757. >	5,548,193. >	12,622,950. >	
CONTRIBUTI A PAREGGIO DEI BILANCI DEI GOVERNI DELL'AFRICA ITALIANA.								
35	36	39	Contributo dello Stato a pareggio del bilancio della Libia	200,000,000. >	>	200,000,000. >	200,000,000. >	
	11							
36	37	40	Contributo dello Stato a pareggio del bilancio dell'Africa Orientale Italiana consolidato agli effetti dell'articolo 1 del Regio decreto-legge 15 novembre 1937-XVI, n. 2299, convertito nella legge 15 aprile 1938-XVI, n. 695.	(d) 100,000,000. >	100,000,000. >	>	100,000,000. >	
	11							
			Da riportarsi . . .	300,000,000. >	100,000,000. >	200,000,000. >	300,000,000. >	

(a) Dedotte lire 4,000,000 con legge 30 giugno 1942-XX, n. 681.

(b) Dedotte lire 3,548,538 con i seguenti provvedimenti:
lire 980,600 con legge 24 novembre 1941-XX, n. 1286;
lire 425,000 con legge 12 gennaio 1942-XX, n. 1;
lire 60,280 con legge 16 marzo 1942-XX, n. 243;
lire 40,000 con legge 4 maggio 1942-XX, n. 518;
lire 1,502,092 con legge 30 giugno 1942-XX, n. 681;
lire 540,566 con legge 21 giugno 1942-XX, n. 682.(c) Stanziamento
(lire 364,35
decreto 18
(d) Dedotte lire 9
lin
del Re
la gest
lin
Regio
lin

Ministero dell' Africa italiana.

SPESA.

Somme		Economie		Conto dei residui degli esercizi precedenti			Pagamenti		Residui	
accertate		o maggiori spese		Al 1° luglio 1941	Pagati	Rimasti da pagare	TOTALE	Economie o eccedenze per assegnazioni speciali	complessivi (competenza e residui)	passivi al 30 giugno 1942
rimaste da pagare		TOTALE		Colonna q del conto consuntivo 1940-41			Colonne l + m			
g		h		k	l	m	n	o	p	q
= q - m		= p + q - n		= n ± o	= p - f	= q - g	= p + q - h	= n - k	= f + l	= g + m
000. »	4,200,000. »	10,000,000. »	»	1,117,000. »	1,117,000. »	»	1,117,000. »	»	6,917,000. »	4,200,000. »
000. »	»	425,000. »	1,026,462. »	1,461,524. »	»	»	»	1,461,524. »	425,000. »	»
757. »	1,348,193. »	2,197,950. »	»	238,718. »	238,718. »	»	238,718. »	»	1,088,475. »	1,348,193. »
757. »	5,548,193. »	12,622,950. »	1,026,462. »	2,817,242. »	1,355,718. »	»	1,355,718. »	1,461,524. »	8,430,475. »	5,548,193. »
»	200,000,000. »	200,000,000. »	»	95,000,000. »	95,000,000. »	»	95,000,000. »	»	95,000,000. »	200,000,000. »
»	»	100,000,000. »	»	15,000,000. »	15,000,000. »	»	15,000,000. »	»	115,000,000. »	»
»	200,000,000. »	300,000,000. »	»	110,000,000. »	110,000,000. »	»	110,000,000. »	»	210,000,000. »	200,000,000. »

(c) Stanziamento iscritto con decreti ministeriali 30 agosto 1941-XIX, n. 206848 (lire 987,592); 18 aprile 1942-XX, n. 202652 (lire 364,358) e 30 giugno 1942-XX, n. 208428 (lire 846,000), emanato in applicazione dell'articolo 41, secondo comma, del Regio decreto 18 novembre 1923-II, n. 2440, della contabilità generale dello Stato.

(d) Dedotte lire 900,000,000 come appresso:

lire 500,000,000 con decreto interministeriale 30 luglio 1941-XIX, n. 205406/2, emanato in applicazione dell'articolo 3 del Regio decreto-legge 21 giugno, 1941-XIX, n. 570, convertito nella legge 14 settembre 1941-XIX, n. 1139, concernente la gestione nel Regno dei fondi iscritti nel bilancio del Governo generale dell'Africa Orientale Italiana;

lire 150,000,000 con decreto ministeriale 6 marzo 1942-XX, n. 210689, emesso in applicazione del citato articolo 3 del Regio decreto-legge 21 giugno 1941-XIX, n. 570;

lire 250,000,000 con legge 30 giugno 1942-XX, n. 681.

Capitoli				Conto della competenza per				
Numero			Denominazione	Rapporti tra le colonne	Somme			
del 1940-41	del 1941-42	del 1942-43			previste	accertate		TOTALE
						pagate	rimaste da pagare	Colonne f + g
a	b	c	d	e = h ± i	f = p - l	g = q - m	h = p + q - n	
			Riporto . . .	300,000,000. >	100,000,000. >	200,000,000. >	300,000,000. >	
	37 bis 03	36	Spese civili del Governo generale dell'Africa Orientale Italiana non connesse allo stato di guerra, da sostenersi nel Regno in dipendenza della situazione politico-militare dell'Africa Orientale Italiana medesima (a) . .	(a) 495,935,000. >	85,602,947. 14	410,332,052. 86	495,935,000. >	
	37 ter 03		Spese militari del Governo generale dell'Africa Orientale Italiana non connesse allo stato di guerra, da sostenersi nel Regno in dipendenza della situazione politica militare dell'Africa Orientale Italiana medesima (b)	(b) per memoria	>	>	>	
	37 IV 03	47	Pagamenti da effettuare nel Regno, per spese dei Governi dell'Africa Orientale Italiana, ai termini della legge 5 dicembre 1941-XX, n. 1477 (c) .	(c) 400,000,000. >	1,745. >	389,998,255. >	400,000,000. >	
				1,195,935,000. >	185,604,692. 14	1,010,330,307. 86	1,195,935,000. >	
			ASSEGNAZIONI STRAORDINARIE AI GOVERNI DELL'AFRICA ITALIANA.					
	37 21	38 41	Assegnazione straordinaria per l'esecuzione dei lavori e delle attrezzature di primo impianto nell'Africa Orientale Italiana (Regio decreto-legge 15 novembre 1937-XVI, n. 2299, convertito nella legge 15 aprile 1938-XVI, n. 695)	(d) 37,375,000. >	>	37,375,000. >	37,375,000. >	

(a) Capitolo istituito con lo stanziamento di lire 500,000,000, con decreto interministeriale 30 luglio 1941-XIX, n. 205406/2, emanato in applicazione dell'articolo 3 del Regio decreto-legge 21 giugno 1941-XIX, n. 570, convertito nella legge 14 settembre 1941-XIX, n. 1139, concernente la gestione nel Regno dei fondi iscritti nel bilancio del Governo Generale dell'Africa Orientale Italiana. Dedotte lire 4,065,000 con leggi 24 novembre 1941-XX, n. 1286 (lire 250,000) e 12 gennaio 1942-XX, n. 1 (lire 3.815,000).

(b) Capitolo istituito per memoria con il citato decreto interministeriale 30 luglio 1941-XIX, n. 205406/2.

(c) Capitolo isti
articolo 3

(d) Dedotte lire

Ministero dell'

Africa italiana.

SPESA.

Somme accertate		l'esercizio 1941-42		Conto dei residui degli esercizi precedenti				Pagamenti complessivi (competenza e residui)	Residui passivi al 30 giugno 1942		
rimaste da pagare	g = q - m	TOTALE Colonne f + g	Economie o maggiori spese o i = h - e	Al 1° luglio 1941 — Colonna q del conto consuntivo 1940-41	Pagati	Rimasti da pagare	TOTALE — Colonne l + m	Economie o eccedenze per assegnazioni speciali o n = p + q - h	o = n - k	p = f + l	q = g + m
h = p + q - n	i = h - e	k = n ± o	l = p - f	m = q - g	n = p + q - h	o = n - k	p = f + l	q = g + m			
200,000,000. »	»	300,000,000. »	»	110,000,000. »	110,000,000. »	»	110,000,000. »	»	210,000,000. »	200,000,000. »	
410,332,052.86	»	495,935,000. »	»	»	»	»	»	»	85,602,947.14	410,332,052.86	
»	»	»	»	»	»	»	»	»	»	»	
399,998,255. »	»	400,000,000. »	»	»	»	»	»	»	1.745. »	399,998,255. »	
1,010,330,307.86	»	1,195,935,000. »	»	110,000,000. »	110,000,000. »	»	110,000,000. »	»	295,604,692.14	1,010,330,307.86	
»	»	»	»	»	»	»	»	»	»	»	
37,375,000. »	»	37,375,000. »	»	»	»	»	»	»	»	37,375,000. »	

205406/2, emanato
settembre 1941-XIX.
Orientale Italiana.
(lire 3,815,000).

(c) Capitolo istituito e stanziamento iscritto con decreto ministeriale 6 marzo 1942-XX, n. 210689, emesso in applicazione del citato articolo 3 del Regio decreto-legge 21 giugno 1941-XIX, n. 570.

(d) Dedotte lire 462,625,000 con i seguenti provvedimenti:

lire 250,000,000 con decreto ministeriale 6 marzo 1942-XX, n. 210689, già citato;

lire 12,625,000 con legge 4 maggio 1942-XX, n. 518;

lire 200,000,000 con legge 30 giugno 1942-XX, n. 681.

Capitoli				Conto della competenza per				
Numero			Denominazione	Rapporti fra le colonne	Somme			
del 1940-41	del 1941-42	del 1942-43			previste	accertate		TOTALE
						pagate	rimaste da pagare	Colonne f + g
a	b	c	d	e = h ± i	f = p - l	g = q - m	h = p + q - u	
CATEGORIA II. — MOVIMENTO DI CAPITALI.								
RIMBORSO DI SOMME ANTICIPATE.								
56	23	43	Quota parte, in conto capitale, dell'annualità per l'ammortamento del mutuo di lire 3,000,000 concesso al Governo dell'Eritrea per la costruzione di opere idrauliche sul fiume Gasc per la irrigazione della pianura di Tessenei (Regio decreto-legge 23 ottobre 1925-III, n. 2155, convertito nella legge 24 maggio 1926-IV, n. 898 - 16 ^a delle quaranta annualità)		54,245. >	54,245. >	>	54,245. >
ANTICIPAZIONI DIVERSE (a).								
>	56	39 bis 28	> Somma da erogare a favore della Regia azienda monopolio banane per anticipazioni ed acconti in relazione ad attività svolte dall'azienda medesima in Africa Orientale Italiana, salvo recupero in sede di liquidazione definitiva (legge 19 luglio 1941-XIX, n. 907) (a)		(a) 5,000.000. >	5,000.000. >	>	5,000.000. >
PARTITE CHE SI COMPENSANO CON L'ENTRATA.								
56	15	44	Fondo da assegnarsi ai Governi dell'Africa Italiana e al Deposito truppe coloniali in Napoli, per gli scopi fissati dall'articolo 3 del Regio decreto-legge 5 dicembre 1928-VII, n. 2638, convertito nella legge 31 dicembre 1928-VII, n. 3049. (Fondo scorta per i servizi militari) . .		11,850,000. >	4,850,000. >	7,000,000. >	11,850,000. >

(a) Rubrica e capitolo istituiti e stanziamento iscritto con decreto ministeriale 12 ottobre 1941-XIX, n. 207807, emesso in applicazione della legge citata nella denominazione.