

Ministero dell'

Africa italiana.

SPESA.

competenza per		l'esercizio 1941-42		Conto dei residui degli esercizi precedenti				Pagamenti	Residui
Somme accertate		Economie o maggiori spese	Al 1° luglio 1941 — Colonna q del conto consuntivo 1940-41	Pagati	Rimasti da pagare	TOTALE — Colonne l + m	Economie o eccedenze per assegnazioni speciali	complessivi (competenza e residui)	passivi al 30 giugno 1942
rimaste da pagare	TOTALE — Colonne f + g	o	Colonna q del conto consuntivo 1940-41	Pagati	Rimasti da pagare	TOTALE — Colonne l + m	Economie o eccedenze per assegnazioni speciali	complessivi (competenza e residui)	Residui passivi al 30 giugno 1942
g = q - m	h = p + q - u	i = h - e	k = n ± o	l = p - f	m = q - g	n = p + q - h	o = n - k	p = f + l	q = g + m
5. »	»	»	»	»	»	»	»	54,245. »	»
0. »	»	»	»	»	»	»	»	5,000,000. »	»
0. »	7,000,000. »	»	7,000,000. »	»	7,000,000. »	7,000,000. »	»	4,850,000. »	14,000,000. »

emesso in applica-

Capitoli			Conto della competenza per			Africa ita l'esercizio 194			
Numero			Somme						
del 1940-41 a	del 1941-42 b	del 1942-43 c	Denominazione d	Rapporti fra le colonne e = h ± i	accertate				
					previste		pagate	rimaste da pagare	
					f = p - l	g = q - m	TOTALE - Colonne f + g h = p + q - n		
			<p>Capitoli aggiunti per spese residue dell'esercizio 1940-41 e degli esercizi precedenti, non aventi riferimento con alcuno dei capitoli inseriti nello stato di previsione per l'esercizio finanziario 1941-42 (articolo 144, ultimo comma, del Regolamento per la contabilità generale dello Stato).</p> <p>CATEGORIA I. — SPESE EFFETTIVE.</p> <p>SPESE DIVERSE.</p>						
30 bis	41 01	48	Premio straordinario agli squadristi dipendenti statali di ruolo e non di ruolo, in servizio presso l'Amministrazione dell'Africa Italiana (legge 9 maggio 1939-XVIII, n. 700)	»	»	»	»	»	
33 bis	42 09	»	Fondo a disposizione del Ministero per contributi e concorsi di spese a favore dell'Ente Autonomo Mostra Triennale delle Terre d'Oltremare	»	»	»	»	»	
38 bis	43 11	42	Assegnazione straordinaria al Governo della Libia per servizi e prestazioni dipendenti dallo stato di guerra	(a) 100,000,000.	»	»	100,000,000.	100,000,000.	
56 38 ter	44 11	49	Assegnazione straordinaria al Governo generale dell'Africa Orientale Italiana per servizi e prestazioni dipendenti dallo stato di guerra	(b) 600,000,000.	»	454,736,235. 05	145,263,764. 95	600,000,000.	
38 IV	45 03	37	Fondo per provvedere a spese dipendenti dallo stato di guerra da sostenere nel Regno per conto del Governo della Libia	(c) 40,000,000.	»	36,762,765. »	3,237,235. »	40,000,000. »	
38 V	46 03	38	Fondo per provvedere a spese dipendenti dallo stato di guerra da sostenere nel Regno per conto del Governo generale dell'Africa Orientale Italiana	(d) 200,000,000.	»	25,002,941. »	174,997,059. »	200,000,000. »	
Da riportarsi . . .				940,000,000.	»	516,501,941. 05	423,498,058. 95	940,000,000. »	

(a) Stanziamento iscritto con decreto ministeriale 26 maggio 1942-XX, n. 204096-252417, emesso in applicazione del Regio decreto-legge 1° maggio 1941-XIX, n. 427, convertito nella legge 8 dicembre 1941-XX, n. 1439, concernente il finanziamento delle spese di guerra per l'Africa italiana.

(b) Stanziamento iscritto con i decreti ministeriali 22 luglio 1941-XIX, n. 303 *ris.* (lire 200,000,000) e 21 novembre 1941-XX, n. 459 *ris.* (lire 400,000,000), emanati in applicazione del citato Regio decreto-legge 1° maggio 1941-X-X, n. 427.

(c) Stanziamento iscritto con i decreti ministeriali 11 dicembre 1941-XX, n. 209950 (lire 20,000,000) e 29 aprile 1942-XX, n. 203143 (lire 20,000,000), in applicazione del già citato Regio decreto-legge 1° maggio 1941-XIX, n. 427.

(d) Inscritte lire
(lire 200,
decreto
nazione
azienda

Capitoli				Conto della competenza per			l'esercizio 194	
Numero			Denominazione	Somme				
del 1940-41 a	del 1941-42 b	del 1942-43 c		Rapporti fra le colonne d	previste e = h ± i	accertate		
						pagate f = p -		rimaste da pagare g = q - m
							Colonna f + g h = p + q - n	
				<i>Riporto . . .</i>	940,000,000. »	516,501,941. 05	423,498,058. 95	940,000,000. »
					(a)			
				Spese inerenti allo svolgimento delle operazioni di guerra, da sostenersi nel Regno, riguardanti le forze militari terrestri dell'Africa Italiana, compresa la polizia di quei territori	470,000,000. »	303,160,159. 10	166,839,840. 90	470,000,000. »
56	38	48	»	Premi di operosità e di rendimento al personale per prestazioni straordinarie rese in dipendenza dello stato di guerra	»	»	»	»
				Somme da versare al bilancio del Governo generale dell'Africa Orientale Italiana in corrispondenza di entrate del Governo medesimo provvisoriamente imputate all'entrata dello Stato	»	»	»	»
56	46	50	52	Assegnazione per provvedere ai versamenti al Governo Generale della Libia, al Governo Generale ed ai Governi dell'Africa Orientale Italiana delle somme occorrenti per le spese relative al trattamento economico del personale del ruolo corporativo coloniale (Gruppo A) in servizio presso i Governi stessi (Regio decreto 21 settembre 1938-XVI, n. 1470)	»	»	»	»
56	47	51	53	Spese per l'organizzazione e sistemazione della sezione dell'Africa Italiana presso l'Esposizione Universale di New York.	»	»	»	»
				<i>Da riportarsi . . .</i>	1,410,000,000.	819,662,100. 15	590,337,899. 85	1,410,000,000. »

(a) Stanziamento iscritto con i decreti ministeriali 12 ottobre 1941-XIX, n. 208119 (lire 100,000,000); 11 dicembre 1941-XX, n. 209950 (lire 120,000,000) e 28 febbraio 1942-XX, n. 61 ris. (lire 250,000,000), emessi in applicazione del Regio decreto-legge 1° maggio 1941-XIX, n. 427, convertito nella legge 8 dicembre 1941-XX, n. 1439, concernente il finanziamento delle spese di guerra per l'Africa italiana.

Ministero dell'

Africa italiana.

SPESA.

competenza per		l'esercizio 1941-42	Conto dei residui degli esercizi precedenti					Pagamenti complessivi (competenza e residui)	Residui passivi al 30 giugno 1942	
Somme accertate			Economie o maggiori spese	Al 1° luglio 1941 — Colonna q del conto consuntivo 1940-41	Pagati	Rimasti da pagare	TOTALE — Colonne l + m			Economie o eccedenze per assegnazioni speciali
rimaste da pagare	g = q - m	TOTALE — Colonna f + g h = p + q - n	i = h - e	k = n ± o	l = p - f	m = p - g	n = p + q - h	o = n - k	p = f + l	q = g + m
.05	423,498,058. 95	940,000,000. »	»	423,305,259. 60	236,504,749. 60	186,800,510. »	423,305,259. 60	»	753,006,690. 65	610,298,568. 95
.10	166,839,840. 90	470,000,000. »	»	70,404,635. 25	67,178,411. 40	3,226,223. 85	70,404,635. 25	»	370,338,570. 50	170,066,064. 75
»	»	»	»	»	»	»	»	»	»	»
»	»	»	»	»	»	»	»	»	»	»
»	»	»	»	»	»	»	»	»	»	»
»	»	»	»	43,327. 15	»	43,327. 15	43,327. 15	»	»	43,327. 15
.15	590,337,899. 85	1,410,000,000. »	»	493,753,222. »	303,683,161. »	190,070,061. »	493,753,222. »	»	1,123,345,261. 15	780,407,960. 85

1941-XX, n. 209950
 o-legge 1° maggio
 ese di guerra per

Capitoli				Conto della competenza per			Somme	esercizio 1941
Numero			Denominazione	previste	accertate			
del 1940-41	del 1941-42	del 1942-43			Rapporti fra le colonne	pagate	rimaste da pagare	h
a	b	c	d	e = h ± i	f = p - l	g = q - m	= p + q - n	
			<i>Riporto . . .</i>	1,410,000,000. »	819,662,100. 15	590,337,899. 85	1,410,000,000. »	
49	52	54	Spese per la vestizione, l'equipaggiamento, l'armamento, il casermaggio ed i mezzi tecnici, nonchè per la costituzione delle scorte di mobilitazione per il Corpo di polizia dell'Africa Italiana	»	»	»	»	
	03							
50	53	55	Spese per l'acquisto di mezzi automobilistici e marittimi, di quadrupedi e di bardature per il Corpo di polizia dell'Africa italiana	»	»	»	»	
	03							
53	54	»	Spese (escluso il vitto) per la gestione delle navi-ospedali in servizio dell'Africa Orientale	»	»	»	»	
	03							
54	55	56	Saldo degli impegni riguardanti le spese degli stati di previsione degli esercizi finanziari anteriori a quello 1941-42	(a) 113,538. »	110,816. 35	2,721. 65	113,538. »	
	03							
55	56	»	Spese per i lavori di sistemazione della scuola di addestramento del Corpo di polizia dell'Africa italiana	»	»	»	»	
	03							
38	57	57	Assegnazione straordinaria al Governo della Libia per la colonizzazione demografica (Regio decreto-legge 17 maggio 1938-XVI, n. 701, convertito nella legge 30 dicembre 1938-XVII, n. 2211 - ultima delle quattro rate - e Regio decreto-legge 13 febbraio 1939-XVII, n. 284, convertito nella legge 2 giugno 1939-XVII, n. 739 - ultima delle tre rate).	»	»	»	»	
	23							
				1,410,113,538. »	819,772,916. 50	590,340,621. 50	1,410,113,538. »	
			CATEGORIA II. - MOVIMENTO DI CAPITALI.					
			ANTICIPAZIONI DIVERSE.					
40	58	58	Assegnazione straordinaria al Governo della Libia per anticipazioni a favore dell'Ente della colonizzazione della Libia e dell'Istituto Nazionale Fascista della Previdenza Sociale, ai fini della colonizzazione demografica (Regio decreto-legge 17 maggio 1938-XVI, n. 701, convertito nella legge 30 dicembre 1938-XVII, n. 2211 - ultima delle quattro rate - e Regio decreto-legge 13 febbraio 1939-XVII, n. 284, convertito nella legge 2 giugno 1939-XVII, n. 739 - ultima delle tre rate) . .	»	»	»	»	
	23							

(a) Stanziamento iscritto con le leggi 24 novembre 1941-XX, n. 1286 (lire 110,600); 16 marzo 1942-XX, n. 243 (lire 280); 30 giugno 1942-XX, n. 681 (lire 2,092) e 21 giugno 1942-XX, n. 682 (lire 566).

Ministero dell' Africa italiana.

SPESA.

Somme accertate		Economie o maggiori spese		Conto dei residui degli esercizi precedenti			Pagamenti complessivi (competenza e residui)		Residui passivi al 30 giugno 1942	
Somme accertate		Economie o maggiori spese		Al 1° luglio 1941	Pagati	Rimasti da pagare	TOTALE	Economie o eccedenze per assegnazioni speciali	Pagamenti complessivi (competenza e residui)	Residui passivi al 30 giugno 1942
rimaste da pagare		o		Colonna q del conto consuntivo 1940-41			-	per assegnazioni speciali	(competenza e residui)	passivi al 30 giugno 1942
g = q - m		i = h - e		k = n ± o	l = p - f	m = q - g	n = p + q - h	o = n - k	p = f + l	q = g + m
TOTALE Colonne f + g		h = p + q - n								
00.15	590,337,899.85	L410,000,000. »	»	493,753,222. »	303,683,161. »	190,070,061. »	493,753,222. »	»	1,123,345,261.15	780,407,960.85
	»	»	»	9,234,362.97	6,664,402.65	2,569,960.32	9,234,362.97	»	6,664,402.65	2,569,960.32
	»	»	»	3,119,998.21	2,644,975.60	475,022.61	3,119,998.21	»	2,644,975.60	475,022.61
	»	»	»	»	»	»	»	»	»	»
6.35	2,721.65	113,538. »	»	23,792. »	8,458. »	15,334. »	23,792. »	»	119,274.35	18,055.65
	»	»	»	»	»	»	»	»	»	»
	»	»	»	127,700,000. »	»	127,700,000. »	127,700,000. »	»	»	127,700,000. »
6.50	590,340,621.50	L410,113,538. »	»	633,831,375.18	313,000,997.25	320,830,377.93	633,831,375.18	»	1,132,773,913.75	911,170,999.43
	»	»	»	212,300,000. »	»	212,300,000. »	212,300,000. »	»	»	212,300,000. »

ire 280); 30 giugno

Capitoli				Conto della competenza per l'esercizio 1941					
Numero			Denominazione	Rapporti fra le colonne	Somme			TOTALE — Colonne f + g h = p + q - n	
del 1940-41 a	del 1941-42 b	del 1942-43 c			d	previste e = k ± i	accertate		
							pagate f = p - l		rimaste da pagare g = q - m
RIASSUNTO PER TITOLI									
TITOLO I. — SPESA ORDINARIA									
CATEGORIA I. — SPESE EFFETTIVE.									
			SPESE GENERALI		20,323,340. »	13,992,452. 71	2,125,575. 82	16,118,028. 53	
			DEBITO VITALIZIO		2,240,000. »	1,830,868. 92	367,013. 38	2,197,882. 30	
			SPESE PER SERVIZI SPECIALI		2,531,032. »	2,273,696. 92	141,253. 95	2,414,950. 87	
			CORPO DI POLIZIA DELL'AFRICA ITALIANA		5,900,000. »	5,900,000. »	»	5,900,000. »	
			TOTALE DELLE SPESE EFFETTIVE ORDINARIE		30,994,372. »	23,997,018. 55	2,633,843. 15	26,630,861. 70	
TITOLO II. — SPESA STRAORDINARIA									
CATEGORIA I. — SPESE EFFETTIVE.									
			SPESE DIVERSE		210,105,197. »	67,865,197. »	142,240,000. »	210,105,197. »	
			CORPO DI POLIZIA DELL'AFRICA ITALIANA		1,000,000. »	1,000,000. »	»	1,000,000. »	
			FONDI A DISPOSIZIONE DEL MINISTERO		13,649,412. »	7,074,757. »	5,548,193. »	12,622,950. »	
			CONTRIBUTI A PAREGGIO DEI BILANCI DEI GOVERNI DELL'AFRICA ITALIANA		1,195,935,000. »	185,604,692. 14	1,010,330,307. 86	1,195,935,000. »	
			ASSEGNAZIONI STRAORDINARIE AI GOVERNI DELL'AFRICA ITALIANA		37,375,000. »	»	37,375,000. »	37,375,000. »	
			CAPITOLI AGGIUNTI		1,410,113,538. »	819,772,916. 50	590,340,621. 50	1,410,113,538. »	
			TOTALE DELLE SPESE EFFETTIVE STRAORDINARIE . . .		2,868,178,147. »	1,081,317,562. 64	1,785,834,122. 36	2,867,151,685. »	

Ministero dell' Africa italiana.

SPESA.

Somme accertate		Economie o maggiori spese		Conto dei residui degli esercizi precedenti				Pagamenti complessivi (competenza e residui)		Residui passivi al 30 giugno 1942
rimaste da pagare		o		Al 1° luglio 1941	Pagati	Rimasti da pagare	TOTALE	Economie o eccedenze per assegnazioni speciali		
g		i		Colonna q del conto consuntivo 1940-41	l	m	Colonne l + m	o	a	
= q - m		= h - e		k	= p - f	= q - g	n	= n - k	= g + m	
h		o								
= p + g - n		= h - e								
Colonne f + g		maggiori spese						p		q
								= f + l		= g + m
52.71	2,125,575.82	16,118,028.53	4,205,311.47	1,945,590.43	1,781,577.38	135,070.05	1,916,647.43	28,943. »	15,774,030.09	2,260,645.87
68.92	367,013.38	2,197,882.30	42,117.70	1,056,303.38	575,859.61	245,215.93	821,075.54	235,227.84	2,406,728.53	612,229.31
96.92	141,253.95	2,414,950.87	116,081.13	176,972.05	93,616.05	83,356. »	176,972.05	»	2,367,312.97	224,609.95
00. »	»	5,900,000. »	»	28,410. »	28,410. »	»	28,410. »	»	5,928,410. »	»
18.55	2,633,343.15	26,630,861.70	4,363,510.30	3,207,275.86	2,479,463.04	463,641.98	2,943,105.02	264,170.84	26,476,481.59	3,097,485.13
97. »	142,240,000. »	210,105,197. »	»	»	»	»	»	»	67,865,197. »	142,240,000. »
00. »	»	1,000,000. »	»	»	»	»	»	»	1,000,000. »	»
57. »	5,548,193. »	12,622,950. »	1,026,462. »	2,817,242. »	1,355,718. »	»	1,355,718. »	1,461,524. »	8,430,475. »	5,548,193. »
92.14	1,010,330,307.86	1,195,935,000. »	»	110,000,000. »	110,000,000. »	»	110,000,000. »	»	295,604,692.14	1,010,330,307.86
	37,375,000. »	37,375,000. »	»	»	»	»	»	»	»	37,375,000. »
16.50	590,340,621.50	1,410,113,538. »	»	633,831,375.18	313,000,997.25	320,830,377.93	633,831,375.18	»	1,132,773,913.75	911,170,999.43
32.64	1,785,834,122.36	2,867,151,685. »	1,026,462. »	746,648,617.18	424,356,715.25	320,830,377.93	745,187,093.18	1,461,524. »	1,505,674,277.89	2,106,664,500.29

Capitoli			Conto della competenza per l'esercizio 1941-42				
Numero			Somme				
del 1940-41	del 1941-42	del 1942-43	previste	accertate		TOTALE — Colonne f + g — h = p + q - n	
a	b	c		pagate	rimaste da pagare		
Denominazione			e	f	g	h	
			= k ± i	= p - l	= q - m	= p + q - n	
			Rapporti fra le colonne				
CATEGORIA II. — MOVIMENTO DI CAPITALI.							
			54,245. »	54,245. »	»	54,245. »	
			5,000,000. »	5,000,000. »	»	5,000,000. »	
			11,850,000. »	4,850,000. »	7,000,000. »	11,850,000. »	
			»	»	»	»	
			16,904,245. »	9,904,245. »	7,000,000. »	16,904,245. »	
			TOTALE DEL MOVIMENTO DI CAPITALI	16,904,245. »	9,904,245. »	7,000,000. »	16,904,245. »
			TOTALE DELLE SPESE STRAORDINARIE	2,885,082,392. »	1,091,221,807. 64	1,792,834,122. 36	2,884,055 930. »
			TOTALE GENERALE	2,916,076,764. »	1,115,218,826. 19	1,795,467,965. 51	2,910,686,791. 70
RIASSUNTO PER CATEGORIE							
			CATEGORIA I. — SPESE EFFETTIVE (ordinarie e straordinarie)	2,899,172,519. »	1,105,314,581. 19	1,788,467,965. 51	2,898,782,516. 70
			CATEGORIA II. — MOVIMENTO DI CAPITALI	16,904,245. »	9,904,245. »	7,000,000. »	16,904,245. »
			TOTALE GENERALE	(a) 2,916,076,764. »	1,115,218,826. 19	1,795,467,965. 51	2,910,686,791. 70

(a) Somma prevista, come allo stato di previsione per l'esercizio finanziario 1941-42 approvato con la legge 5 giugno 1941-XIX, n. 567.

Variazioni per effetto di leggi e decreti speciali, come dal prospetto n. 3 della parte generale

Variazioni per effetto di prelevamenti dal Fondo di riserva per le spese obbligatorie e di ordine, come al prospetto n. 4 della parte generale

Variazioni per effetto di prelevamenti dal Fondo di riserva per le spese impreviste, come al prospetto n. 5 della parte generale

L. 1,755,936,442 —

» 1,160,140,322 —

» —

» —

L. 2,916,076,764 —

(b) Tenuto conto sono compresi che modifico risulta che

Visto e riconosciuto conforme alle scritture della Corte dei conti,
giusta la deliberazione della Corte a sezioni riunite di pari data.

Roma, addì 25 febbraio 1943 — Anno XXI.

IL PRESIDENTE
GASPERINI.

Roma,

Ministero dell' Africa italiana.

SPESA.

Somme accertate		Economie o maggiori spese		Conto dei residui degli esercizi precedenti				Pagamenti complessivi (competenza e residui)		Residui passivi al 30 giugno 1942
rimaste da pagare		o		Al 1° luglio 1941	Pagati	Rimasti da pagare	TOTALE	Economie o eccedenze per assegnazioni speciali	complessivi	
g		o		Colonna q del conto consuntivo 1940-41	l	m	Colonne l + m	o	p	
= q - m		= h - e		k	= p - j	= p - g	n	= n - k	= f + i	
h		i		= n ± o	= p - j	= p - g	= p + q - h	= n - k	= g + m	
= p + q - n		= h - e		= n ± o	= p - j	= p - g	= p + q - h	= n - k	= g + m	
45. »	»	54,245. »	»	»	»	»	»	»	54,245. »	»
00. »	»	5,000,000. »	»	»	»	»	»	»	5,000,000. »	»
00. »	7,000,000. »	11,850,000. »	»	7,000,000. »	»	7,000,000. »	7,000,000. »	»	4,850,000. »	14,000,000. »
	»	»	»	212,300,000. »	»	212,300,000. »	212,300,000. »	»	»	212,300,000. »
45. »	7,000,000. »	16,904,245. »	»	219,300,000. »	»	219,300,000. »	219,300,000. »	»	9,904,245. »	226,300,000. »
07. 64	1,792,834.122. 36	2,884,055. 930	— 1,026,462. »	965,948,617. 18	424,356,715. 25	540,130,377. 93	964,487,093. 18	— 1,461,524. »	1,515,578,522. 89	2,332,964,500. 29
26. 19	1,795,467.965. 51	2,910,686,791. 70	— 5,389,972. 30	969,155,893. 04	426,836,178. 29	540,594,019. 91	967,430,198. 20	— 1,725,694. 84	1,542,055,004. 48	2,336,061,985. 42
81. 19	1,788,467,965. 51	2,893,782,546. 70	— 5,389,972. 30	749,855,893. 04	426,836,178. 29	321,294,019. 91	748,130,198. 20	— 1,725,694. 84	1,532,150,759. 48	2,109,761,985. 42
45. »	7,000,000. »	16,904,245. »	»	219,300,000. »	»	219,300,000. »	219,300,000. »	»	9,904,245. »	226,300,000. »
26. 19	1,795,467,965. 51	2,910,686,791. 70	— 5,389,972. 30	969,155,893. 04	426,836,178. 29	540,594,019. 91	967,430,198. 20	— 1,725,694. 84	1,542,055,004. 48	2,336,061,985. 42

(b) Tenuto conto che nella somma di L. 1,725,694.84
sono comprese le somme eliminate ai sensi dell'articolo 6 della legge 9 dicembre 1928-VII, n. 2783,
che modifica l'articolo 36 della legge per la contabilità generale dello Stato in L. 28,493 —
» » » 28,493 —
risulta che nella gestione dei residui è stata realizzata una economia di L. 1,697,201.84

Riconosciuto esatto e conforme alle scritture della Ragioneria generale dello Stato.

Roma, addì 23 gennaio 1943 - Anno XXI.

Roma, addì 22 gennaio 1943 - Anno XXI.

Il Ragioniere Generale dello Stato
CAMBI.

IL MINISTRO
TERUZZI.

R

PER

RE

APPENDICE N. 1
al conto consuntivo del Ministero dell'Africa Italiana
per l'esercizio finanziario
dal 1° luglio 1941-XIX al 30 giugno 1942-XX

CONTO CONSUNTIVO
DELLA
REGIA AZIENDA MONOPOLIO BANANE
per l'esercizio finanziario
dal 1° luglio 1941-XIX al 30 giugno 1942-XX

NOTA PRELIMINARE

Il bilancio di previsione dell'entrata e della spesa della Regia Azienda Monopolio Banane per l'esercizio finanziario 1941-42, approvato con la legge 5 giugno 1941-XIX, n. 567, presentava i seguenti risultati complessivi:

Entrata:

Commercio banane	L.	79,150,000 —
Servizio trasporti	»	52,870,000 —
Lavorazione industriale delle banane e sottoprodotti	»	7,000 —
		L. 132,027,000 —

Spesa:

Commercio banane	L.	79,078,000 —
Servizio trasporti	»	47,312,698.85
Lavorazione industriale delle banane e sottoprodotti	»	79,000 —
		L. 126,469,698.85
Fondi di riserva	»	5,557,301.15
		L. 132,027,000 —

Nel corso della gestione vennero apportate, alle previsioni suddette, variazioni in più e in meno per lire 5,000,000, per cui, in definitiva, le entrate risultarono previste in lire 137,027,000 e le spese in lire 131,469,698.85, con una differenza attiva di lire 5,557,301.15 che veniva destinata alla costituzione del Fondo di riserva per il rinnovamento del naviglio.

In seguito a dette variazioni il bilancio dell'Azienda veniva a stabilirsi nel modo seguente:

Entrata:

Commercio banane	L.	84,150,000 —
Servizio trasporti	»	52,870,000 —
Lavorazione industriale delle banane e sottoprodotti	»	7,000 —
		L. 137,027,000 —

Spesa:

Commercio banane	L.	84,078,000 —
Servizio trasporti	»	47,312,698.85
Lavorazione industriale delle banane e sottoprodotti	»	79,000 —
<hr/>		
Fondi di riserva	L.	131,469,698.85
	»	5,557,301.15
<hr/>		
Totale	L.	137,027,000 —

Rispetto alle previsioni di cui sopra, gli accertamenti sono risultati, sia per l'entrata che per la spesa, in lire 17,889,009.36, con un minor provento nell'entrata e con una economia nella spesa che si compensano nella misura di lire 119,137,990.64, determinando il pareggio di bilancio.

L-R-B-E

Articoli					Conto della competenza per l'esercizio 1941-42											
Numero			Denominazione	Rapporti fra le colonne	Somme					Maggiori o minori entrate						
del 1940-41	del 1941-42	del 1942-43			d	e	accertate		h		TOTALE = f + g + h	i	k			
							previste	riscosse						rimaste da riscuotere	= r + s + t - p	
								versate								rimaste da versare
a	b	c	d	= i ± k	f	g	= r - m	= s - n	= t - o	= r + s + t - p	= l - e					
ENTRATA																
—																
TITOLO I.																
PARTE ORDINARIA.																
COMMERCIO BANANE.																
1	1	1	Provento della vendita delle banane nel Regno		68,900,000	»	»	»	»	»	— 68,900,000					
2	2	2	Provento della vendita delle banane nelle Colonie		2,900,000	»	»	»	»	»	— 2,900,000					
3	3	3	Provento della vendita delle banane all'estero		3,600,000	»	»	»	»	»	— 3,600,000					
4	4	4	Proventi diversi e ricupero fondi		3,750,000	»	262,75	»	1,387,204,20	1,387,466,95	— 2,362,533,65					
					79,150,000	»	262,75	»	1,387,204,20	1,387,466,95	— 77,762,533,65					
SERVIZIO TRASPORTI.																
5	5	5	Provento trasporti banane		33,000,000	»	»	»	»	»	— 33,000,000					
6	6	6	Provento trasporti merci		16,100,000	»	»	»	»	»	— 16,100,000					
7	7	7	Provento trasporti persone		1,400,000	»	»	»	»	»	— 1,400,000					
8	8	8	Provento della gestione del magazzino merci		300,000	»	»	»	»	»	— 300,000					
9	9	9	Proventi diversi e ricupero fondi		70,000	»	5,398,212,38	»	3,363,445,44	8,761,657,82	+ 8,091,657,82					
					50,870,000	»	5,398,212,38	»	3,363,445,44	8,761,657,82	— 42,168,342,18					

Al 4° luglio 1941

Colonne s e t del conto consuntivo 1940-41

1

= p ± q

596,704,21

629,950, »

257,60

9,863,45

1,227,775,26

276,866, »

4,613,093,90

68,605,75

5,298,551,41

10,257,117,06

Regia Azienda Monopolio Banane.

ENTRATA

o 1941-42

		Conto dei residui degli esercizi precedenti					Residui attivi al 30 giugno 1942			
Maggiori o minori entrate $f+g+h$	Al 1° luglio 1941 Colonne s e t del conto consuntivo 1940-41	Riscossi		Rimasti da riscuotere	TOTALE $= m+n+o$	Aumenti o diminuzioni $= p-l$	Versamenti (Competenza e residui)	Somme riscosse e non versate $= g+n$	Somme rimaste da riscuotere $= h+o$	
		Versati $= r-f$	Rimasti da versare $= s-g$							$= t-h$
i $+s+t-p$	k $=l-e$	l $=p+q$	m $=r-f$	n $=s-g$	o $=t-h$	p $=r+s+t-l$	q $=p-l$	r $=f+m$	s $=g+n$	t $=h+o$
...						
> 68,900.00	596,704. 21	78,046. 20	>	518,658. 01	596,704. 21	>	78,046. 20	>	518,658. 01	
> 2,900.00	620,950. >	>	>	620,950. >	620,950. >	>	>	>	620,950. >	
> 3,600.00	257. 00	>	>	257. 00	257. 00	>	>	>	257. 00	
1,387,466. 95 - 2,362,533. 65	9,863. 45	4,327. 45	>	5,536. >	9,863. 45	>	4,590. 20	>	1,392,740. 20	
1,387,466. 95 - 77,762,533. 65	1,227,775. 26	82,373. 65	>	1,145,401. 61	1,227,775. 26	>	82,636. 40	>	2,532,605. 81	
> 33,000.00	276,866. >	>	>	276,866. >	276,866. >	>	>	>	276,866. >	
> 16,100.00	4,613,093. 90	>	>	4,613,093. 90	4,613,093. 90	>	>	>	4,613,093. 90	
> 1,400.00	68,605. 75	2,193. >	>	66,412. 75	68,605. 75	>	2,193. >	>	66,412. 75	
> 300,000. >	>	>	>	>	>	>	>	>	>	
8,761,057. 82 + 8,691,657. 82	5,298,551. 41	4,117,792. 56	>	1,181,258. 85	5,298,551. 41	>	9,515,504. 94	>	4,544,704. 29	
8,761,057. 82 - 42,108,342. 18	10,257,117. 06	4,119,485. 56	>	6,137,631. 50	10,257,117. 06	>	9,517,607. 94	>	9,501,076. 94	

RENDICONTO GENERALE
PER L'ESERCIZIO FINANZIARIO
1941-42.

Regia Azienda

Monopolio

Articoli			Conto della competenza per l'esercizio 1941-42						Maggiori o minori entrate	Al 1° luglio 1941 — Colonne s e t del conto consuntivo 1940-41 l = p ± q	
Numero			Denominazione	previste	Somme						
del 1940-41	del 1941-42	del 1942-43			Rapporti tra le colonne	accertate		rimaste da riscuotere			TOTALE — = f + g + h
						versate	rimaste da versare				
a	b	c	d	e = i ± k	f = r - m	g = s - n	h = t - o	i = r + s t - p	k = l - s		
			LAVORAZIONE INDUSTRIALE DELLE BANANE E DEI SOTTOPRODOTTI.	X		X	X	X		X	
10	10 01	10	Proventi lavorazione industriale banane .	6,000. »	»	»	»	»	—	6,000. »	
11	11 01	11	Proventi lavorazione industriale sottopro- dotti	<i>per memoria</i>	»	»	»	»	»	»	
12	12 01	12	Proventi diversi e ricupero fondi	1,000. »	»	»	»	»	—	1,000. »	
				7,000. »	»	»	»	»	—	7,000. »	
			ENTRATE DIVERSE.								
13	13 03	13	Ricupero di somme iscritte in articoli di spesa compresi nella rubrica « Spese generali »	<i>per memoria</i>	82,756. 45	»	166,165. »	248,921. 45	+	248,921. 45	

58,912. 95

gia Azienda

Monopolio Banane.

ENTRATA.

1941-42

		Conto dei residui degli esercizi precedenti					Residui attivi al 30 giugno 1942			
Maggiori o minori entrate		Al 1° luglio 1941 Colonne s e t del conto consuntivo 1940-41	Riscossi		Rimasti da riscuotere	TOTALE = m + n + o	Aumenti o diminuzioni	Versamenti (Competenza e residui)	Somme riscosse e non versate	Somme rimaste da riscuotere
k = i - e		l = p ± q	m = r - f	n = s - g	o = t - h	p = r + s + t - i	q = p - l	r = f + m	s = g + n	t = h + o
		X		X	X	X				
	6,000. >	>	>	>	>	>	>	>	>	>
	>	>	>	>	>	>	>	>	>	>
	1,000. >	>	>	>	>	>	>	>	>	>
	7,000. >	>	>	>	>	>	>	>	>	>
48,921. 45 +	248,921. 45	58,912. 95	1,500. >	>	57,412. 95	58,912. 95	>	84,256. 45	>	223,577. 95

Articoli			Conto della competenza per l'esercizio 1941-42						Maggiori o minori entrate	Al 1° luglio 1941 — Colonne s e t del conto consuntivo 1940-41 l = p ± q	
Numero			Denominazione	previste	Somme accertate			TOTALE = f + g + h			
del 1940-41 a	del 1941-42 b	del 1942-43 c			riscosse		rimaste da riscuotere				Rapparti fra le colonne e = i ± k
					versate f = r - m	rimaste da versare g = s - n					
d			e	f	g	h	i	k			
TITOLO II. PARTE STRAORDINARIA.											
VENDITA DI BENI.											
14	14	14	Proventi della alienazione degli immobili già adibiti ai vari servizi della Regia Azienda e resi disponibili in seguito all'acquisto ed alla costruzione di nuovi edifici o per altre ragioni	per memoria	»	»	»	»	»		
15	15	15	Provento della alienazione di navi	per memoria	»	»	»	»	»		
16	16	16	Provento della alienazione di materiali vari	per memoria	20,765,65	»	27,109,90	47,875,55 +	47,875,55		
				»	20,765,65	»	27,109,90	47,875,55 +	47,875,55		
ENTRATE DIVERSE.											
17	17	17	Prelevamenti dal fondo di riserva per le spese impreviste	per memoria	»	»	»	»	»		
18	18	18	Entrate derivanti dal miglioramento dei residui dei precedenti esercizi finanziari da versare allo Stato ad integrazione dell'avanzo di gestione	per memoria	2,442,787,59	»	300, »	2,443,087,59 +	2,443,087,59		
19	19	19	Ricupero di somme iscritte in articoli della spesa della parte straordinaria	2,000,000, »	»	»	»	»	— 2,000,000, »		
»	19 bis	»	Assegnazione straordinaria dello Stato per anticipazioni ai concessionari ed acconti in relazione ad attività svolte in Africa orientale italiana da recuperare in sede di liquidazione definitiva (legge 19 luglio 1941-XIX, n. 907) (a)	(a) 5,000,000, »	5,000,000, »	»	»	5,000,000, »	»		
				7,000,000, »	7,442,787,59	»	300, »	7,443,087,59 +	443,087,59		

(a) Articolo istituito e somma iscritta con decreto ministeriale 12 ottobre 1941-XIX, n. 207807, emesso in applicazione della legge 19 luglio 1941-XIX, n. 907, che autorizza pagamenti di anticipazioni ed acconti per spese relative all'attività svolta dalla Regia Azienda Monopoli Banane nell'Africa orientale italiana.

Regia Azienda Monopolio Banane.

ENTRATA.

1941-42		Conto dei residui degli esercizi precedenti					Residui attivi al 30 giugno 1942			
TOTALE — + g + h	Maggiori o minori entrate	Al 1° luglio 1941 Colonne s e t del conto consuntivo 1940-41	Riscossi		Rimasti da riscuotere	TOTALE — = m + n + o	Aumenti o diminuzioni	Versamenti (Competenza e residui)	Somme riscosse e non versate	Somme rimaste da riscuotere
			Versati	Rimasti da versare						
i s + t - p	k = i - e	l = p ± q	m = r - f	n = s - g	o = t - h	p = r + s + t - i	q = p - l	r = f + m	s = g + n	t = h + o
X		X		X	X					
»	»	»	»	»	»	»	»	»	»	»
»	»	»	»	»	»	»	»	»	»	»
47,875.55 +	47,875.55	18,000. »	»	»	18,000. »	18,000. »	»	20,765.65	»	45,109.90
47,875.55 +	47,875.55	18,000. »	»	»	18,000. »	18,000. »	»	20,765.65	»	45,109.90
»	»	»	»	»	»	»	»	»	»	»
43,087.59 +	2,443,087.59	171,176.60	143,721.40	»	27,455.20	171,176.60	»	2,586,508.99	»	27,755.20
»	— 2,000,000. »	»	»	»	»	»	»	»	»	»
0,000. »	»	»	»	»	»	»	»	5,000,000. »	»	»
43,087.59 +	443,087.59	171,176.60	143,721.40	»	27,455.20	171,176.60	»	7,586,508.99	»	27,755.20

Articoli			Conto della competenza per l'esercizio 1941-42					Maggiori o minori entrate	Al 1° luglio 1941 — Colonne s e t del conto consuntivo 1940-41 1 = p ± q	
Numero			Denominazione d	previste e = i ± k	Somme accertate					TOTALE — = f + g + h i = r + s + t - p
del 1940-41 a	del 1941-42 b	del 1942-43 c			riscosse		rimaste da risuotere h = t - o			
					versate f = r - m	rimaste da versare g = s - n				
Rapporti fra le colonne								k = i - o		
<i>ARTICOLI AGGIUNTI.</i>				X		X	X	X	X	
20	20 01	20	Proventi diversi e recupero fondi (gestione della segheria)	»	»	»	»	»	335,969.45	
21	21 01	21	Provento lavorazione gabbie di legno per banane	»	»	»	»	»	202,935. »	
				»	»	»	»	»	539,904.45	

gia Azienda Monopolio Banane.

ENTRATA.

1941-42		Conto dei residui degli esercizi precedenti					Residui attivi al 30 giugno 1942			
TALE + g + h	Maggiori o minori entrate	Al 1° luglio 1941 <i>Colonne s e t del conto consuntivo 1940-41</i>	Riscossi		Rimasti da riscuotere	TOTALE — = m + n + o	Aumenti o diminuzioni	Versamenti (Competenza e residui)	Somme riscosse e non versate	Somme rimaste da riscuotere
	i s + t - p		k = i - e	Versati						
X		X		X	X					
>	>	336,969. 45	>	>	336,969. 45	336,969. 45	>	>	>	336,969. 45
>	>	202,935. >	>	>	202,935. >	202,935. >	>	>	>	202,935. >
>	>	539,904. 45	>	>	539,904. 45	539,904. 45	>	>	>	539,904. 45

Articoli				Conto della competenza per l'esercizio 1941-42									
Numero			Denominazione	Rapporti fra le colonne	Somme				Maggiori o minori entrate				
del 1940-41	del 1941-42	del 1942-43			d	e = i ± k	previste	accertate		Totale = f + g + h i = r + s + t - p	k = i - e		
								riscosse				rimaste da riscuotere	
								versate					rimaste da versare
a	b	c			f = r - m	g = s - n	h = t - o						
RIASSUNTO DELL'ENTRATA													
TITOLO I. — PARTE ORDINARIA.													
			COMMERCIO BANANE		79,150,000. >	262. 75	>	1,387,201. 20	1,387,466. 95	- 77,762,533. 05	1,327,775. 26		
			SERVIZIO TRASPORTI		50,870,000. >	5,398,212. 38	>	3,363,445. 44	8,761,657. 82	- 42,108,342. 18	10,257,117. 06		
			LAVORAZIONE INDUSTRIALE DELLE BANANE E DEI SOTTOPRODOTTI		7,000. >	>	>	>	>	- 7,000. >	>		
			ENTRATE DIVERSE	per memoria	82,756. 45	>	>	166.165. >	248,921. 45	+ 248,921. 45	58,912. 95		
			TOTALE DELLE ENTRATE ORDINARIE . . .		130,027,000. >	5,481,231. 58	>	4,916,814. 64	10,398,046. 22	-119,628,953. 78	11,543,805. 27		
TITOLO II. — PARTE STRAORDINARIA.													
			VENDITA DI BENI		>	20,765. 65	>	27,100. 90	47,875. 55	+ 47,875. 55	18,000. >		
			ENTRATE DIVERSE		7,000,000. >	7,442,787. 59	>	300. >	7,443,087. 59	+ 443,087. 59	171,176. 60		
			TOTALE DELLE ENTRATE STRAORDINARIE .		7,000,000. >	7,463,553. 24	>	27,409. 90	7,490,963. 14	+ 490,963. 14	189,176. 60		
			TOTALE DELLE ENTRATE ORDINARIE E STRA- ORDINARIE		137,027,000. >	12,944,784. 82	>	4,944,224. 54	17,889,009. 36	-119,137,990. 64	11,732,981. 87		
			ARTICOLI AGGIUNTI		>	>	>	>	>	>	539,904. 45		
			TOTALE GENERALE DELL'ENTRATA	(a)	137,027,000. >	12,944,784. 82	>	4,944,224. 54	17,889,009. 36	-119,137,990. 64	12,272,886. 32		

(a) Previsione iniziale come allo stato di previsione approvato con la legge 5 giugno 1941-XIX, n. 567 L. 132,027,000 —
 Variazioni successive » 5,000,000 —

L. 137,027,000 —

gia Azienda Monopolio Banane.

ENTRATA.

1941-42		Conto dei residui degli esercizi precedenti					Residui attivi al 30 giugno 1942		
Maggiori o minori entrate g + h	Al 1° luglio 1941 Colonne s e t del conto consuntivo 1940-41	Riscossi		Rimasti da riscuotere	TOTALE = m + n + o	Aumenti o diminuzioni	Versamenti (Competenza e residui)	Somme riscosse e non versate	Somme rimaste da riscuotere
k = i - e	l = p ± q	Versati m = r - f	Rimasti da versare n = s - g	o = t - h	p = r + s + t - l	q = p - l	r = f + m	s = g + n	t = h + o
7,466.95 - 77,762,533.06	1,227,775.26	82,373.65	»	1,145,401.61	1,227,775.26	»	82,636.40	»	2,532,005.81
1,957.82 - 42,108,342.18	10,257,117.06	4,119,485.56	»	6,137,631.50	10,257,117.06	»	9,517,697.94	»	9,501,076.94
» - 7,000. »	»	»	»	»	»	»	»	»	»
8,921.45 + 248,921.45	58,912.95	1,500. »	»	57,412.95	58,912.95	»	84,256.45	»	223,577.95
8,046.22 - 119,628,553.78	11,543,805.27	4,203,359.21	»	7,340,446.06	11,543,805.27	»	9,684,590.79	»	12,257,260.70
7,875.55 + 47,875.55	18,000. »	»	»	18,000. »	18,000. »	»	20,765.65	»	45,109.90
43,087.59 + 443,087.59	171,176.60	143,721.40	»	27,455.20	171,176.60	»	7,586,508.99	»	27,755.20
40,963.14 + 490,963.14	189,176.60	143,721.40	»	45,455.20	189,176.60	»	7,607,274.64	»	72,865.10
39,009.36 - 119,137,990.64	11,732,981.87	4,347,080.61	»	7,385,901.26	11,732,981.87	»	17,291,865.43	»	12,330,125.80
» - »	539,904.45	»	»	539,904.45	539,904.45	»	»	»	539,904.45
39,009.36 - 119,137,990.64	12,272,886.32	4,347,080.61	»	7,925,805.71	12,272,886.32	»	17,291,865.43	»	12,870,030.25

L. 132,027,000 -
» 5,000,000 -
L. 137,027,000 -

Visto e riconosciuto regolare giusta la deliberazione della Corte
dei Conti a sezioni riunite di pari data.

Roma, addì 25 febbraio 1943 - Anno XXI.

IL PRESIDENTE
GASPERINI.

Roma, addì 22 gennaio 1943 - Anno XXI.

IL MINISTRO
TERUZZI.

Articoli				Conto della competenza per l'esercizio 1941-42			TOTALE Colonne f + g h = p + q - n
Numero			Denominazione d	previste e = h ± i	Somme accertate		
del 1940-41 a	del 1941-42 b	del 1942-43 c				pagate f = p - l	rimaste da pagare g = q - m
SPESA				X	X	X	
TITOLO I. — PARTE ORDINARIA.							
SPESA GENERALI.							
1	1		1 Retribuzioni al personale addetto ai servizi della Regia azienda	3,250,000. »	1,470,908. 18	1,031,714. 83	2,502,623. 01
	31						
2	2		2 Premi di operosità e di rendimento al personale in servizio della Regia azienda	(a) 283,333. »	158,146. 50	41,394. 40	199,540. 90
	31						
3	3		3 Compensi ad estranei per incarichi, studi e servizi nell'interesse della Regia azienda	50,000. »	27,228. »	7,772. »	35,000. »
	34						
4	4		4 Indennità di missione, di tramutamento, di giro e varie, comprese quelle fisse dovute al Presidente - Compenso ai componenti il Consiglio di amministrazione ed il Comitato direttivo.	450,000. »	118,607. 80	95,741. 53	214,349. 33
	31						
5	5		5 Sussidi al personale, impiegati e salariati in servizio o già appartenenti all'azienda ed alle relative famiglie	30,000. »	17,850. »	2,050. »	19,900. »
	39						
*	5 bis	bis	5 Contributo all'Ente Nazionale Fascista di previdenza ed assistenza per i dipendenti statali (articolo 2 della legge 19 gennaio 1942-XX, n. 22) (b)	(b) 16,667. »	»	16,667. »	16,667. »
	39						
6	6		6 Contributi per il trattamento di quiescenza del personale	300,000. »	»	220,000. »	220,000. »
	31						
7	7		7 Oneri per le assicurazioni sociali	2,000. »	806. 20	1,193. 80	2,000. »
	31						
8	8		8 Spese diverse e casuali	130,000. »	87,225. »	13,278. 90	100,503. 90
	34						
9	9		9 Spese per la biblioteca, per abbonamenti a giornali, per acquisto di pubblicazioni tecniche, scientifiche e per le biblioteche di bordo	45,000. »	4,860. 20	3,160. 90	8,021. 10
	34						
<i>Da riportarsi . . .</i>				4,557,000. »	1,885,631. 88	1,432,973. 36	3,318,605. 24

(a) Dedotte lire 16,667 che si inseriscono al successivo capitolo n. 5-bis con decreto ministeriale 30 giugno 1942-XX, n. 210457, emesso in applicazione della legge 19 gennaio 1942-XX, n. 22, che istituisce l'Ente Nazionale Fascista di previdenza ed assistenza per i dipendenti statali.

(b) Articolo istituito

Regia Azienda Monopolio Banane.

SPESA.

Somme accertate		Economie o maggiori spese		Conto dei residui degli esercizi precedenti				Pagamenti complessivi (competenza e residui)		Residui passivi al 30 giugno 1942
Somme		Economie		Al 1° luglio 1941	Pagati	Rimasti da pagare	TOTALE	Economie o eccedenze per assegnazioni speciali		Residui passivi al 30 giugno 1942
rimaste da pagare		maggiori spese		Colonna q del conto consuntivo 1940-41			Colonne l + m	per assegnazioni speciali		al 30 giugno 1942
g = q - m		i = h - e		k = n ± o	l = p - f	m = q - g	n = p + q - h	o = n - k		q = g + m
h = p + q - n		i = h - e		k = n ± o	l = p - f	m = q - g	n = p + q - h	o = n - k		q = g + m
08. 18	1,031,714. 83	2,502,623. 01	747,376. 99	871,066. 41	353,913. 75	517,152. 66	871,066. 41	»	1,824,821. 93	1,548,867. 49
46. 50	41,394. 40	199,540. 90	83,792. 10	53,518. 64	43,327. 86	10,190. 78	53,518. 64	»	201,474. 36	51,585. 18
28. »	7,772. »	35,000. »	15,000. »	7,274. »	7,274. »	»	7,274. »	»	34,502. »	7,772. »
07. 80	95,741. 53	214,349. 33	235,650. 67	47,290. 38	26,759. 43	20,530. 95	47,290. 38	»	145,367. 23	116,272. 48
50. »	2,050. »	19,900. »	10,100. »	4,702. »	4,702. »	»	4,702. »	»	22,552. »	2,050. »
	16,667. »	16,667. »	»	»	»	»	»	»	»	16,667. »
	220,000. »	220,000. »	80,000. »	440,000. »	220,000. »	220,000. »	440,000. »	»	220,000. »	440,000. »
06. 20	1,193. 80	2,000. »	»	283,191. 60	184,191. 60	99,000. »	283,191. 60	»	184,997. 80	100,193. 80
25. »	13,278. 90	100,503. 90	20,496. 10	10,577. 45	526. »	10,051. 45	10,577. 45	»	87,751. »	23,330. 35
60. 20	3,160. 90	8,021. 10	36,978. 90	2,324. 10	2,225. 60	98. 50	2,324. 10	»	7,085. 80	3,259. 40
31. 88	1,432,973. 36	3,318,605. 24	1,238,394. 76	1,719,944. 58	842,920. 24	877,024. 34	1,719,944. 58	»	2,728,552. 12	2,309,997. 70

n. 210457, emesso ed assistenza per i

(b) Articolo istituito e stanziamento iscritto col citato decreto ministeriale 30 giugno 1942-XX, n. 210457.

RENDICONTO GENERALE
PER L'ESERCIZIO FINANZIARIO
1941-42.

Regia Azienda

Monopolio

Articoli				Conto della competenza per			Totale Colonne f + g h = p + q - n		
Numero			Denominazione	previste	Somme				
del 1940-41 a	del 1941-42 b	del 1942-43 c			Rapporti tra le colonne d	e = h = i		accertate	
								f = p - l	g = q - m
			Riporto . . .	4,557,000. »	1,885,631. 88	1,432,973. 36	3,318,605. 24		
10	10	10	Spese di ufficio - Materiali e mobili di ufficio - Illuminazione e riscaldamento - Spese postali e telegrafiche - Cancelleria, stampati ed affini - Manutenzione dei mobili, pulizia dei locali e biancheria - Spese di esercizio automobili.	650,000. »	215,105. 60	50,944. 35	266,049. 95		
11	11	11	Contributi vari e spese per la partecipazione ad esposizioni, fiere e mostre campionarie - Spese varie di pubblicità, propaganda e rappresentanza.	400,000. »	27,021. 50	16,283. »	43,304. 50		
12	12	12	Fitto di locali di proprietà privata	240,000. »	188,835. »	32,459. 60	221,294. 60		
13	13	13	Assicurazione furti, incendi, automezzi e varie riguardanti il materiale dell'Azienda	15,000. »	3,620. 05	1,747. 36	5,367. 41		
14	14	14	Spese per liti civili e di giustizia penale ed accessorie	20,000. »	2,871. 25	17,128. 75	20,000. »		
15	15	15	Manutenzione, adattamento e miglioramento dei fabbricati	20,000. »	»	»	»		
16	16	16	Imposte, sovrimposte, canoni, livelli ed altri oneri tributari gravanti sugli immobili di proprietà della Regia azienda	150,000. »	71,592. »	72,408. »	144,000. »		
17	17	17	Residui passivi eliminati a senso dell'articolo 36 del Regio decreto 18 novembre 1923-II, n. 2440, sulla contabilità generale dello Stato e reclamati dai creditori	per memoria	»	»	»		
				6,052,000. »	2,394,677. 28	1,623,944. 42	4,018,621. 70		

Azienda

Monopolio Banane.

SPESA.

a competenza per

Somme

accertate

rimaste
da pagare g
 $= q - m$

31.88

05.60

21.50

35. »

20.05

71.25

92. »

77.28

l'esercizio 1941-42

Conto dei residui degli esercizi precedenti

Pagamenti

Residui

Economie

o
maggiori speseTOTALE
—
Colonne f + gh
= p + q - ni
= h - eAl 1° luglio
1941Colonna q
del conto
consuntivo
1940-41k
= n ± o

Pagati

l
= p - fRimasti
da
pagarem
= q - g

TOTALE

—
Colonne l + mn
= p + q - hEconomie
o eccedenze
per
assegnazioni
specialio
= n - kcomplessivi
(competenza
e residui)p
= f + lpassivi
al 30 giugno
1942q
= g + m

1,432,973.36	3,318,605.24	1,238,394.76	1,719,944.58	842,920.24	877,024.34	1,719,944.58	»	2,728,552.12	2,309,997.70
50,944.35	266,049.95	383,950.05	27,181.55	23,671.80	3,509.75	27,181.55	»	238,777.40	54,454.10
16,283. »	43,304.50	356,695.50	72,651.15	19,401.15	53,250. »	72,651.15	»	46,422.65	69,533. »
32,159.60	221,294.60	18,705.40	19,613.10	16,712.90	2,900.20	19,613.10	»	205,547.90	35,359.80
1,747.36	5,367.41	9,632.59	11,870.25	6,242.19	5,628.06	11,870.25	»	9,862.24	7,375.42
17,128.75	20,000. »	»	26,791.70	9,770.10	17,021.60	26,791.70	»	12,641.35	34,150.35
»	»	20,000. »	21,854.10	21,854.10	»	21,854.10	»	21,854.10	»
72,408. »	144,000. »	6,000. »	500. »	51.10	448.90	500. »	»	71,643.10	72,856.90
»	»	»	»	»	»	»	»	»	»
1,623,944.42	4,018,621.70	2,033,378.30	1,900,406.43	940,623.58	959,782.85	1,900,406.43	»	3,335,300.86	2,583,727.27

RENDICONTO GENERALE
PER L'ESERCIZIO FINANZIARIO
1941-42.

Regia Azienda Monopolio

Articoli				Conto della competenza per l'esercizio 1941-42			TOTALE — Colonne f + g h = p + q - n	
Numero			Denominazione	previste	Somme accertate			
del 1940-41	del 1941-42	del 1942-43			Rapporti fra le colonne	pagate		rimaste da pagare
a	b	c	d					
SPESE DI ESERCIZIO.								
<i>Commercio banane.</i>								
18	18	18	Acquisto banane e relative spese accessorie	35,600,000. »	»	»	»	
	34							
19	19	19	Spese di carattere commerciale relative alla recezione di banane	215,000. »	»	»	»	
	34							
20	20	20	Noli per trasporto di banane	38,000,000. »	»	»	»	
	34							
21	21	21	Spese per trasporti terrestri di banane	3,600,000. »	»	»	»	
	34							
22	22	22	Assicurazione del carico sulle navi	600,000. »	»	»	»	
	34							
23	23	23	Rimborso ai rivenditori della differenza tra il prezzo base e il prezzo effettivo di vendita per le banane di scelta inferiore	350,000. »	»	»	»	
	34							
24	24	24	Spese per la riconfezione delle gabbie e la selezione delle banane allo sbarco	25,000. »	»	»	»	
	34							
25	25	25	Spese per studi di carattere commerciale	50,000. »	8,600. »	»	8,600. »	
	34							
26	26	26	Restituzioni e rimborsi	20,000. »	3,873. 70	»	3,873. 70	
	43							
				73,460,000. »	12,473. 70	»	12,473. 70	

Regia Azienda Monopolio Banane.

SPESA.

Somme		Esercizio 1941-42		Conto dei residui degli esercizi precedenti				Pagamenti	Residui	
accertate		Economie		Al 1° luglio 1941	Pagati	Rimasti da pagare	TOTALE	Economie o eccedenze per assegnazioni speciali	complessivi (competenza e residui)	passivi al 30 giugno 1942
rimaste da pagare	TOTALE	o maggiori spese	Colonna q del conto consuntivo 1940-41	Pagati	Rimasti da pagare	TOTALE	Economie o eccedenze per assegnazioni speciali	complessivi (competenza e residui)	Residui passivi al 30 giugno 1942	
g	h	i	k	l	m	n	o	p	q	
= q - m	= p + q - n	= h - e	= n ± o	= p - f	= q - g	= p + q - h	= n - k	= f + i	= g + m	
»	»	— 35,600,000. »	1,082,786. 95	600,000. »	482,786. 95	1,082,786. 95	»	600,000. »	482,786. 95	
»	»	— 215,000. »	60,011. »	60,011. »	»	60,011. »	»	60,011. »	»	
»	»	— 33,000,000. »	»	»	»	»	»	»	»	
»	»	— 3,600,000. »	»	»	»	»	»	»	»	
»	»	— 600,000. »	41,059. 80	41,059. 80	»	41,059. 80	»	41,059. 80	»	
»	»	— 350,000. »	3,361. »	3,361. »	»	3,361. »	»	3,361. »	»	
»	»	— 25,000. »	»	»	»	»	»	»	»	
600. »	»	8,600. »	41,400. »	30,520. »	10,000. »	30,520. »	»	20,120. »	10,000. »	
873. 70	»	3,873. 70	16,126. 30	»	»	»	»	3,873. 70	»	
473. 70	»	12,473. 70	73,447,526. 30	1,217,738. 75	724,951. 80	492,786. 95	1,217,738. 75	737,425. 50	492,786. 95	

RENDICONTO GENERALE
PER L'ESERCIZIO FINANZIARIO
1941-42.

Regia Azienda Monopolio

Articoli				Conto della competenza per l'esercizio 1941			TOTALE — Colonne f + g h = p + q - n	
Numero			Denominazione	previste	Somme accertate			
del 1940-41	del 1941-42	del 1942-43			Rapporti fra le colonne	pagate		rimaste da pagare
a	b	c	d					
			<i>Riporto . . .</i>	35,640,000. »	1,287,707. 54	668,531. 07	1,956,238. 61	
42	42	42	Canone e rimborso alla radio marittima	224,000. »	57,041. 55	10,023. 20	67,064. 75	
43	43	43	Quota interessi per l'ammortamento del mutuo di lire 30 milioni, contratto col Consorzio di credito per le opere pubbliche per acquisto di navi, decorrente dal 1° gennaio 1937-XV	1,529,830. 95	1,529,830. 95	»	1,529,830. 95	
44	44	44	Quota interessi per l'ammortamento del mutuo di lire 30 milioni, contratto col Consorzio di credito per le opere pubbliche per acquisto di navi, decorrente dal 1° gennaio 1938-XVI	1,615,079. 90	1,615,079. 90	»	1,615,079. 90	
45	45	45	Restituzioni e rimborsi	120,047. »	»	120,000. »	120,000. »	
				39,128,957. 85	4,489,659. 94	798,554. 27	5,288,214. 21	
			<i>Lavorazione industriale delle banane e dei sottoprodotti.</i>					
46	46	46	Spese per acquisto di macchine e attrezzi	<i>per memoria</i>	»	»	»	
47	47	47	Spese per acquisto di materie prime, materiali di consumo, utensili e accessorie	<i>per memoria</i>	»	»	»	
48	48	48	Canone di affitto locali	7,000. »	»	»	»	
49	49	49	Assicurazioni varie di cose e di persone	24,000. »	1,468. 83	12,028. 72	13,497. 55	
50	50	50	Energia elettrica, illuminazione, acqua, combustibili ed altre spese d'esercizio	2,000. »	»	»	»	
51	51	51	Paghe ed altri assegni agli operai	7,000. »	»	»	»	
52	52	52	Restituzioni e rimborsi	1,000. »	»	»	»	
				41,000. »	1,468. 83	12,028. 72	13,497. 55	

gia Azienda Monopolio Banane.

SPESA.

Somme		l'esercizio 1941-42		Conto dei residui degli esercizi precedenti					Pagamenti	Residui
accertate		Economie		Al 1° luglio 1941	Pagati	Rimasti da pagare	TOTALE	Economie o eccedenze per assegnazioni speciali	complessivi (competenza e residui)	passivi al 30 giugno 1942
rimaste da pagare	TOTALE	o maggiori spese		Colonna q del conto consuntivo 1940-41			Colonna l + m			
g	h	i		k	l	m	n	o	p	q
= q - m	= p + q - n	= h - e		= n - o	= p - f	= q - g	= p + q - h	= n - k	= f + l	= g + m
07. 54	668,531. 07	1,956,238. 61	— 33,683.761. 39	6,954,726. 30	1,564,106. 41	5,390,619. 89	6,954,726. 30	»	2,851,813. 95	6,059,150. 96
41. 55	10,023. 20	67,064. 75	— 156,935. 25	153,478. 80	2,291. 15	151,187. 65	153,478. 80	»	59,332. 70	161,210. 85
30. 95	»	1,529,830. 95	»	»	»	»	»	»	1,529,830. 95	»
79. 90	»	1,615,079. 90	»	»	»	»	»	»	1,615,079. 90	»
120,000. »	120,000. »	— 47. »	»	132,461. 90	5,115. 20	127,346. 70	132,461. 90	»	5,115. 20	247,346. 70
59. 94	798,554. 27	5,288,214. 21	— 33,840,743. 64	7,240,667. »	1,571,512. 76	5,669,154. 24	7,240,667. »	»	6,061,172. 70	6,467,708. 51
»	»	»	»	»	»	»	»	»	»	»
»	»	»	»	»	»	»	»	»	»	»
»	»	— 7,000. »	»	7,000. »	»	7,000. »	7,000. »	»	»	7,000. »
38. 83	12,028. 72	13,497. 55	— 10,502. 45	24,295. 50	4. »	24,291. 50	24,295. 50	»	1,472. 83	36,320. 22
»	»	— 2,000. »	»	2,191. 30	»	2,191. 30	2,191. 30	»	»	2,191. 30
»	»	— 7,000. »	»	7,051. 10	»	7,051. 10	7,051. 10	»	»	7,051. 10
»	»	— 1,000. »	»	1,000. »	»	1,000. »	1,000. »	»	»	1,000. »
38. 83	12,028. 72	13,497. 55	— 27,502. 45	41,537. 90	4. »	41,533. 90	41,537. 90	»	1,472. 83	53,562. 62

Articoli				Conto della competenza per			TOTALE — Colonne f + g h = p + q - n	
Numero			Denominazione	Rapporti fra le colonne	Somme			
del 1940-41	del 1941-42	del 1942-43			previste	accertate		
						pagate		rimaste da pagare
a	b	c	d	e = h ± i	f = p - l	g = q - m	h = p + q - n	
TITOLO II.— PARTE STRAORDINARIA.								
SERVIZI DIVERSI.								
53	53	53	Assegni e sussidi di licenziamento agli impiegati ed agli operai della Regia azienda		20,000. »	»	»	»
	32							
54	54	54	Spese per acquisto e costruzione di edifici civili e industriali per i servizi della Regia azienda		per memoria	»	»	»
	x 51							
55	55	55	Spese d'impianto dell'Azienda sperimentale per l'organizzazione della produzione diretta e per il miglioramento della produzione dei terzi . .		1,000,000. »	»	»	»
	51							
56	56	56	Spese per avarie e salvataggi in mare		2,000,000. »	»	»	»
	34							
57	57	57	Spese per riclassifica quadriennale e per grandi riparazioni delle navi e acquisto pezzi di rispetto		1,200,000. »	10,976. »	1,485. 20	12,461. 20
	51							
58	58	58	Spese d'impianto e per esperimenti per la lavorazione industriale delle banane e sottoprodotti		24,000. »	»	»	»
	34							
59	59	59	Contributo straordinario della Regia azienda per l'impianto dei negozi-tipo		per memoria	»	»	»
	39							
»	59 bis	66	Anticipazioni ai concessionari ed acconti in relazione ad attività svolte in Africa orientale italiana, da recuperare in sede di liquidazione definitiva (legge 19 luglio 1941-XIX, n. 907 (a)		(a) 5,000,000. »	2,152,190. »	2,847,810. »	5,000,000. »
	58							
					9,244,000. »	2,163,166. »	2,849,295. 20	5,012,461. 20

(a) Articolo istituito e somma iscritta con decreto ministeriale 12 ottobre 1941-XIX, n. 207807, emesso in applicazione della legge 19 luglio 1941-XIX, n. 907, che autorizza pagamenti di anticipazioni ed acconti per spese relative all'attività svolta dalla Regia Azienda Monopolio Banane nell'Africa orientale italiana.

Regia Azienda Monopolio Banane.

SPESA.

competenza per		esercizio 1941-42		Conto dei residui degli esercizi precedenti				Pagamenti	Residui
Somme accertate		Economie	Al 1° luglio 1941	Pagati	Rimasti da pagare	TOTALE	Economie o eccedenze per assegnazioni speciali	complessivi (competenza e residui)	passivi al 30 giugno 1942
rimaste da pagare	TOTALE	o maggiori spese	Colonna q del conto consuntivo 1940-41			Colonne l + m			
g = q - m	h = p + q - n	i = h - e	k = n ± o	l = p - f	m = q - g	n = p + q - h	o = n - k	p = f + l	q = g + m
»	»	— 20,000. »	100. »	»	100. »	100. »	»	»	100. »
»	»	»	»	»	»	»	»	»	»
»	»	— 1,000,000. »	2,161. »	»	2,161. »	2,161. »	»	»	2,161. »
»	»	— 2,000,000. »	2,287,252. 37	33,079. 45	2,254,172. 92	2,287,252. 37	»	33,079. 45	2,254,172. 92
»	1,485. 20	12,461. 20 — 1,187,538. 80	1,268,156. 06	361,141. 50	907,014. 56	1,268,156. 06	»	372,117. 50	908,499. 76
»	»	— 24,000. »	22,694. 70	»	22,694. 70	22,694. 70	»	»	22,694. 70
»	»	»	»	»	»	»	»	»	»
»	2,847,810. »	5,000,000. »	»	»	»	»	»	2,152,190. »	2,847,810. »
»	2,849,295. 20	5,012,461. 20 — 4,231,538. 80	3,580,364. 13	394,220. 95	3,186,143. 18	3,580,364. 13	»	2,557,386. 95	6,035,438. 38

e della legge 19 lu-
ta dalla Regia A-

Articoli				Conto della competenza per l'esercizio 1941			
Numero			Denominazione	Rapporti fra le colonne	Somme		
del 1940-41	del 1941-42	del 1942-43			previste	accertate	
						pagate	rimaste da pagare
a	b	c	d	e = k ± l	f = p - l	g = q - m	h = p + q - n
ESTINZIONE DI DEBITI.							
60	60 72	60	Rimborso allo Stato, a decorrere dal 1° gennaio 1937-XV, in dieci annualità, senza interessi, dell'anticipazione di lire 15,000,000 per la requisizione di navi ed impianti (articolo 9 del Regio decreto-legge 7 gennaio 1938-XVI, n. 227, convertito nella legge 30 dicembre 1938-XVII, n. 2086)	1,500,000. »	»	1,500,000. »	1,500,000. »
61	61 72	61	Quota capitale per l'ammortamento del mutuo di lire 30,000,000, contratto col Consorzio di credito per le opere pubbliche per acquisto di navi, decorrente dal 1 gennaio 1937-XV	1,043,284. 07	1,043,284. 07	»	1,043,284. 07
62	62 72	62	Quota capitale per l'ammortamento del mutuo di lire 30,000,000, contratto col Consorzio di credito per le opere pubbliche per acquisto di navi, decorrente dal 1° gennaio 1938-XVI	1,000,456. 93	1,000,456. 93	»	1,000,456. 93
				3,543,741. »	2,043,741. »	1,500,000. »	3,543,741. »
FONDI DI RISERVA.							
63	63 61	63	Quota da versare nel conto corrente col Tesoro dello Stato per la costituzione dei fondi di riserva per le spese impreviste delle varie gestioni dell'Azienda	<i>per memoria</i>	»	»	»
64	64 61	64	Quota da versare nel conto corrente col Tesoro dello Stato per la costituzione del fondo di riserva per il rinnovamento del naviglio	5,557,301. 15	»	»	»
				5,557,301. 15	»	»	»
AVANZO FINANZIARIO DI GESTIONE.							
65	65 37	65	Versamento al Tesoro dello Stato dell'avanzo finanziario della gestione.	<i>per memoria</i>	»	»	»

Articoli				Conto della competenza per			
Numero			Denominazione	Rapporti fra le colonne	Somme		
del 1940-41	del 1941-42	del 1942-43			previste	accertate	
						pagate	rimaste da pagare
a	b	c	d	e = h ± i	f = p - l	g = q - m	
<i>ARTICOLI AGGIUNTI.</i>							
66	66	67	Saldi di impegni riguardanti le spese degli esercizi finanziari anteriori a quello 1939-40				
	49			»	»	»	
67	67	68	Premio straordinario al personale della Regia azienda iscritto al Partito Nazionale Fascista ed al quale sia stata riconosciuta la qualità di squadrista				
	31			»	»	»	
68	68	69	Saldi passivi provenienti dalle gestioni anteriori all'esercizio 1938-39. . .				
	49			»	»	»	
69	69	70	Acquisto e costruzione di navi - Armamento e spese accessorie (Regi decreti-legge 11 giugno 1936-XIV, n. 1195 e 16 luglio 1936-XIV, n. 1555)				
	51			»	»	»	
				»	»	»	

l'esercizio 1941

TOTALE

Colonne f + g

h
= p + q - n

gia Azienda

Monopolio Banane

SPESA.

a competenza per

l'esercizio 1941-42

Conto dei residui degli esercizi precedenti

Somme accertate		Economie o maggiori spese	Al 1° luglio 1941	Pagati	Rimasti da pagare	TOTALE	Economie o eccedenze per assegnazioni speciali	Pagamenti complessivi (competenza e residui)	Residui passivi al 30 giugno 1942
rimaste da pagare	TOTALE — Colonne f + g		Colonna q del conto consuntivo 1940-41			Colonne l + m			
g = q - m	h = p + q - n	i = h - e	k = n ± o	l = p - f	m = q - g	n = p + q - h	o = n - k	p = f + l	q = g + m
»	»	»	89,415. 73	14,022. »	75,393. 73	89,415. 73	»	14,022. »	75,393. 73
»	»	»	2,002. »	2. »	2,000. »	2,002. »	»	2. »	2,000. »
»	»	»	1,062,339. 10	21,807. »	1,040,532. 10	1,062,339. 10	»	21,807. »	1,040,532. 10
»	»	»	1,428,828. 79	57,168. »	1,371,660. 79	1,428,828. 79	»	57,168. »	1,371,660. 79
»	»	»	2,582,585. 62	92,999. »	2,489,586. 62	2,582,585. 62	»	92,999. »	2,489,586. 62

Articoli			Conto della competenza per l'esercizio 1941					
Numero			Somme					
del 1940-41	del 1941-42	del 1942-43	Denominazione	previste	accertate		TOTALE colonne f + g h = p + q - n	
a	b	c		d	e = h ± i	f = p - l		g = q - m
				Rapporti fra le colonne				
RIASSUNTO DELLA SPESA								
TITOLO I. — PARTE ORDINARIA.								
			SPESE GENERALI		6,052,000. »	2,394,677. 28	1,623,944. 42	4,018,621. 70
			COMMERCIO BANANE		73,460,000. »	12,473. 70	»	12,473. 70
			SERVIZIO TRASPORTI		39,128,957. 85	4,489,659. 94	798,554. 27	5,288,214. 21
			LAVORAZIONE INDUSTRIALE DELLE BANANE E DEI SOTTOPRODOTTI		41,000. »	1,468. 83	12,028. 72	13,497. 55
			TOTALE DELLE SPESE ORDINARIE		118,681,957. 85	6,898,279. 75	2,434,527. 41	9,332,807. 16
TITOLO II. — PARTE STRAORDINARIA.								
			SERVIZI DIVERSI		9,244,000. »	2,163,166. »	2,849,295. 20	5,012,461. 20
			ESTINZIONE DI DEBITI		3,543,741. »	2,043,741. »	1,500,000. »	3,543,741. »
			TOTALE DELLE SPESE STRAORDINARIE		12,787,741. »	4,206,907. »	4,349,295. 20	8,556,202. 20
			TOTALE DELLE SPESE ORDINARIE E STRAORDINARIE		131,469,698. 85	11,105,186. 75	6,783,822. 61	17,889,009. 36
			FONDI DI RISERVA		5,557,301. 15	»	»	»
			TOTALE DELLE SPESE ORDINARIE, STRAORDINARIE E DEI FONDI DI RISERVA		137,027,000. »	11,105,186. 75	6,783,822. 61	17,889,009. 36
			AVANZO FINANZIARIO DI GESTIONE		»	»	»	»
			ARTICOLI AGGIUNTI		»	»	»	»
			TOTALE GENERALE		137,027,000. » ^(a)	11,105,186. 75	6,783,822. 61	17,889,009. 36

(a) Previsione iniziale come allo stato di previsione approvato con la legge 5 giugno 1941-XIX, n. 567 L. 132,027,000
 variazioni successive » 5,000,000

L. 137,027,000

Visto
 Roma, addì 25

IL
 G

Regia Azienda Monopolio Banane.

SPESA.

Somme accertate		Economie o maggiori spese		Conto dei residui degli esercizi precedenti				Pagamenti complessivi (competenza e residui)	Residui passivi al 30 giugno 1942	
rimaste da pagare	TOTALE	o	Al 1° luglio 1941	Pagati	Rimasti da pagare	TOTALE	Economie o eccedenze per assegnazioni speciali	complessivi (competenza e residui)	passivi al 30 giugno 1942	
g = q - m	h = p + q - n	i = h - e	Colonna q del conto consuntivo 1940-41 k = n ± o	l = p - f	m = q - g	n = p + q - h	o = n - k	p. = f + l	q = g + m	
77. 28	1,623,944. 42	4,018,621. 70	2,033,378. 30	1,900,406. 43	940,623. 58	959,782. 85	1,900,406. 43	»	3,335,300. 86	2,583,727. 27
73. 70	»	12,473. 70	73,447,526. 30	1,217,738. 75	724,951. 80	492,786. 95	1,217,738. 75	»	737,425. 50	492,786. 95
59. 94	798,554. 27	5,288,214. 21	33,840,743. 64	7,240,667. »	1,571,512. 76	5,669,154. 24	7,240,667. »	»	6,061,172. 70	6,467,708. 51
68. 83	12,028. 72	13,497. 55	27,502. 45	41,537. 90	4. »	41,533. 90	41,537. 90	»	1,472. 83	53,562. 62
79. 75	2,434,527. 41	9,332,807. 16	109,349,150. 69	10,400,350. 08	3,237,092. 14	7,163,257. 94	10,400,350. 08	»	10,135,371. 89	9,597,785. 35
66. »	2,849,295. 20	5,012,461. 20	4,231,538. 80	3,580,364. 13	394,220. 95	3,186,143. 18	3,580,364. 13	»	2,557,386. 95	6,035,438. 38
41. »	1,500,000. »	3,543,741. »	»	»	»	»	»	»	2,043,741. »	1,500,000. »
07. »	4,349,295. 20	8,556,202. 20	4,231,538. 80	3,580,364. 13	394,220. 95	3,186,143. 18	3,580,364. 13	»	4,601,127. 95	7,535,438. 38
86. 75	6,783,822. 61	17,889,009. 36	113,580,689. 49	13,980,714. 21	3,631,313. 09	10,349,401. 12	13,980,714. 21	»	14,736,499. 84	17,133,223. 73
»	»	»	5,557,301. 15	11,114,602. 30	»	11,114,602. 30	11,114,602. 30	»	»	11,114,602. 30
86. 75	6,783,822. 61	17,889,009. 36	119,137,990. 64	25,095,316. 51	3,631,313. 09	21,464,003. 42	25,095,316. 51	»	14,736,499. 84	28,247,826. 03
»	»	»	»	»	»	»	»	»	»	»
»	»	»	2,582,585. 62	92,999. »	2,489,586. 62	2,582,585. 62	2,582,585. 62	»	92,999. »	2,489,586. 62
86. 75	6,783,822. 61	17,889,009. 36	119,137,990. 64	27,677,902. 13	3,724,312. 09	23,953,590. 04	27,677,902. 13	»	14,829,498. 84	30,737,412. 65

Visto e riconosciuto regolare giusta la deliberazione della Corte dei Conti a sezioni riunite di pari data.

Roma, addì 25 febbraio 1943 - Anno XXI.

IL PRESIDENTE
GASPERINI.

Roma, addì 22 gennaio 1943 - Anno XXI.

IL MINISTRO
TERUZZI.

L. 132,027,000
» 5,000,000
L. 137,027,000

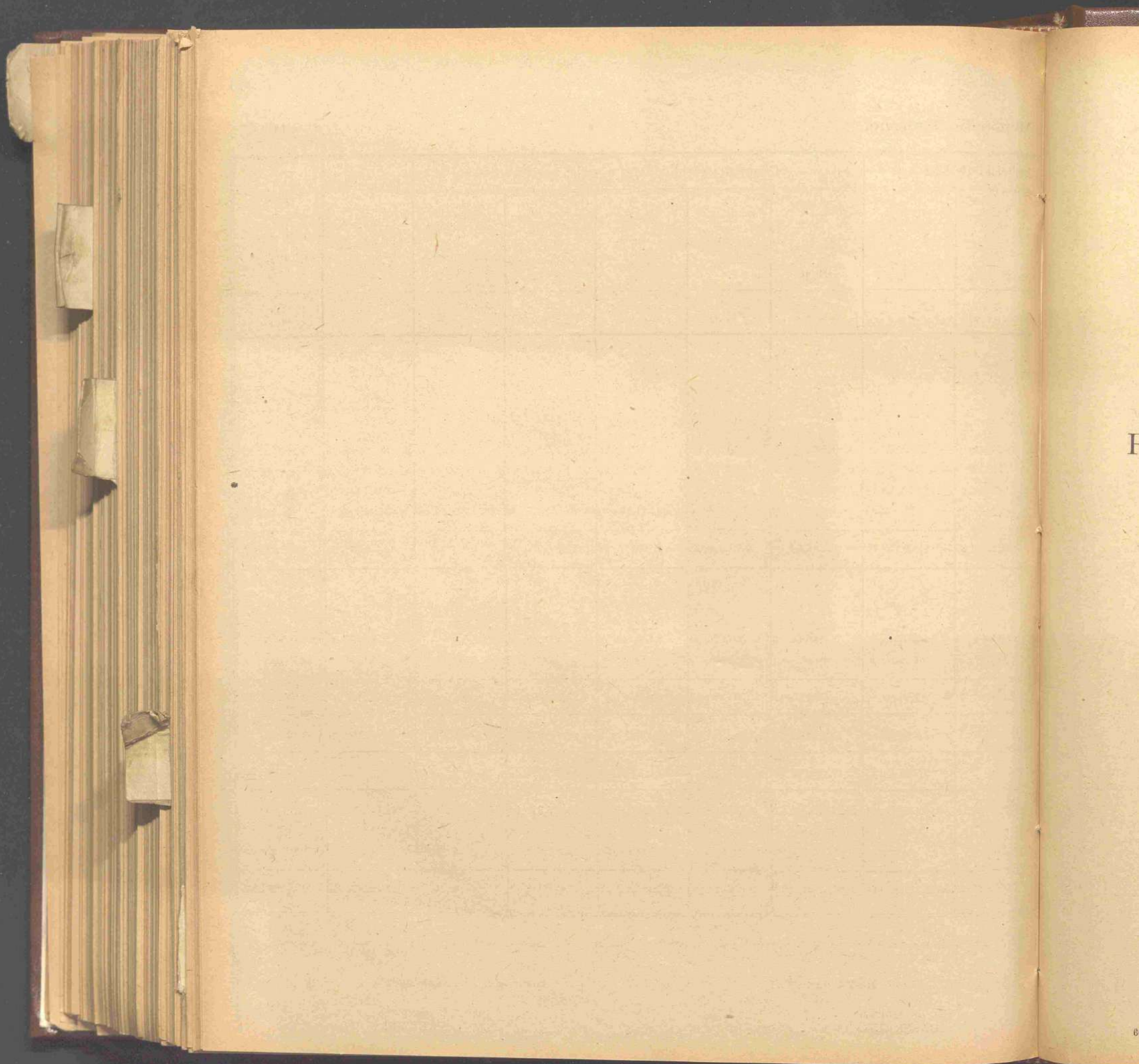

PARTE II

RENDICONTO PATRIMONIALE
DELLA
REGIA AZIENDA MONOPOLIO BANANE

per l'esercizio finanziario

dal 1° luglio 1941-XIX al 30 giugno 1942-XX
