

—
R

CAMERA DEI FASCI E DELLE CORPORAZIONI

XXX^a LEGISLATURA - I^a DELLA CAMERA DEI FASCI E DELLE CORPORAZIONI

N. 2335

RENDICONTO GENERALE

DELLA

AMMINISTRAZIONE DELLO STATO

per l'esercizio finanziario 1941-42

PRESENTATO ALLA PRESIDENZA DELLA CAMERA DEI FASCI E DELLE CORPORAZIONI

DAL MINISTRO DELLE FINANZE

(ACERBO)

il 26 febbraio 1943 - Anno XXI



PARTE I CONTO DEL BILANCIO

VOLUME SECONDO

Educazione Nazionale - Interno - Comunicazioni - Guerra - Marina - Aeronautica
Agricoltura e Foreste - Corporazioni - Cultura Popolare - Scambi e Valute



STABILIMENTI TIPOGRAFICI CARLO COLOMBO

EDUC. NAZION.

INTERNO

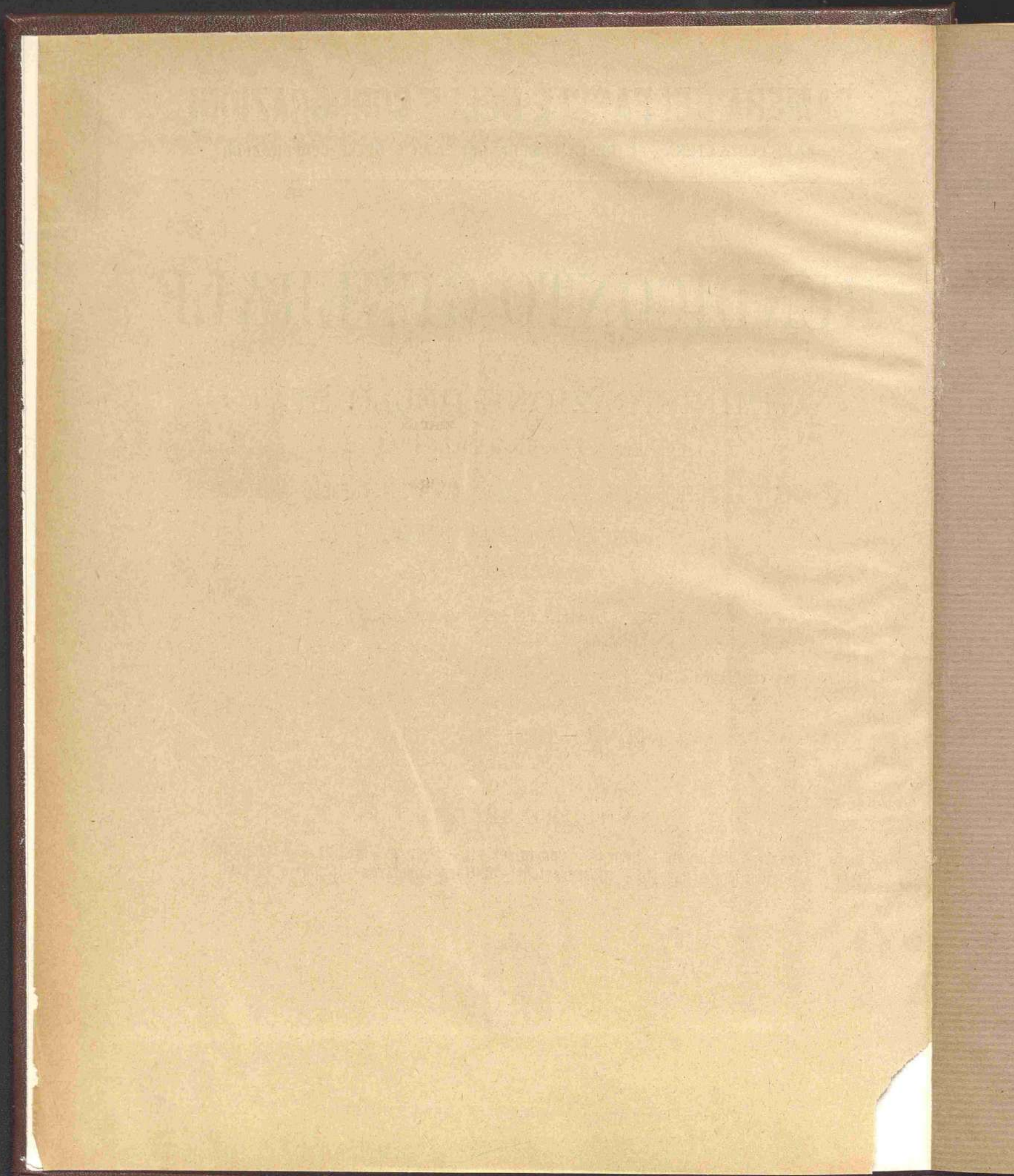

EDUC. NAZION.

INTERNO



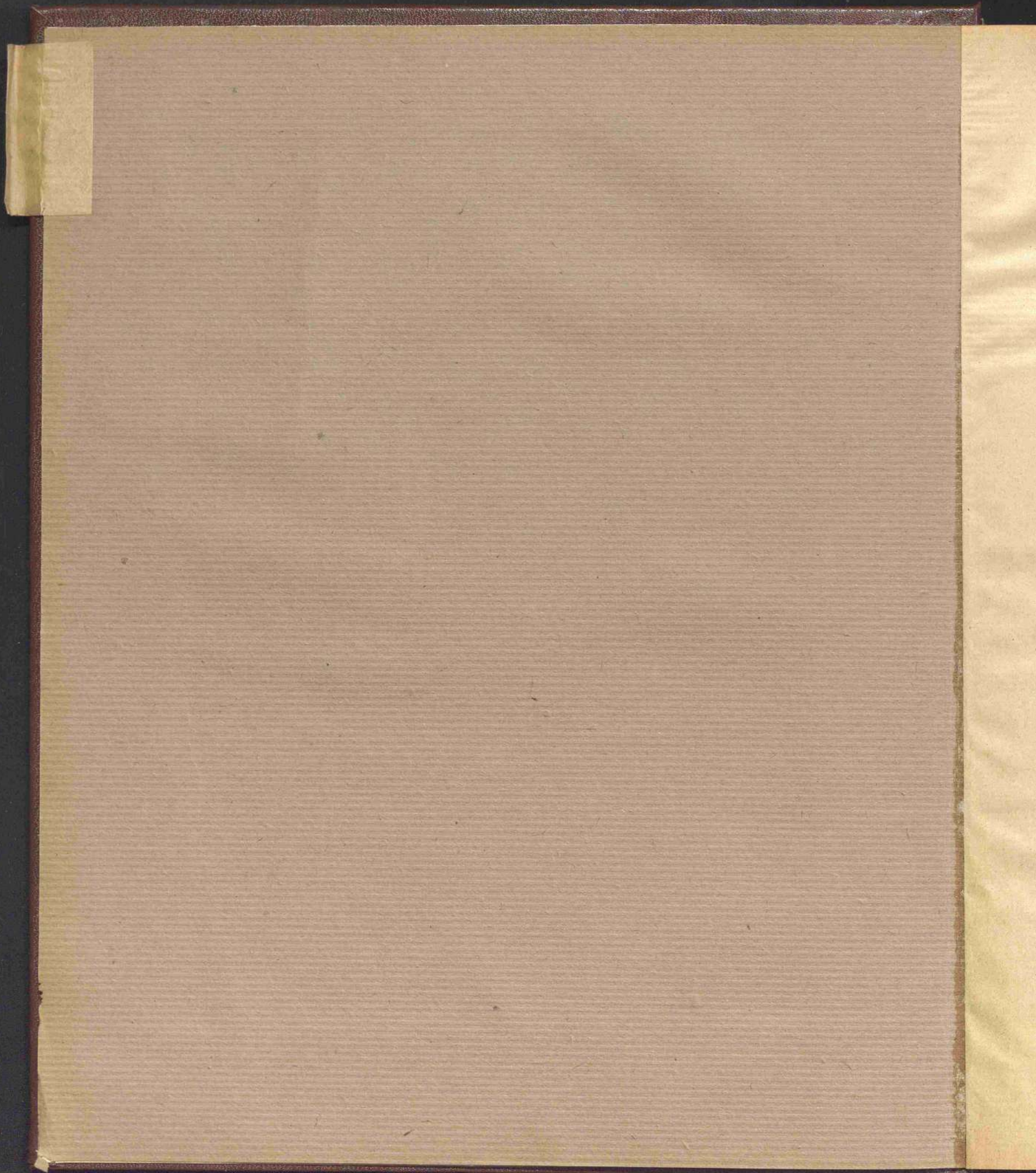

CONTO CONSUNTIVO

per l'esercizio finanziario

dal 1° luglio 1941-XIX al 30 giugno 1942-XX

Spesa del Ministero dell'educazione nazionale.

NOTA PRELIMINARE

La spesa del Ministero dell'educazione nazionale per l'esercizio 1941-42 venne prevista, giusta lo stato di previsione approvato con la legge 9 maggio 1941-XIX, n. 500, in complessive lire 2,610,497,251.

Nel corso dell'esercizio furono apportate alle previsioni predette variazioni in più e in meno con un aumento netto, di lire 571,505,037.82, ripartito come segue:

Aumento degli assegni al personale, in applicazione dei Regi decreti-legge 24 marzo 1941-XIX, n. 203 e 14 luglio 1941-XIX, n. 646, convertiti, rispettivamente, nelle leggi 4 luglio 1941-XIX, n. 732 e 11 dicembre 1941-XX, n. 1414 . . .	L.	277,014,030 —
Aumento del trattamento di missione al personale, in applicazione del Regio decreto-legge 27 febbraio 1942-XX, n. 76, convertito nella legge 24 luglio 1942-XX, n. 1065	»	1,333,500 —
Spese per le scuole ed i Regi Provveditorati agli studi del territorio della Dalmazia e di quelli annessi alla provincia di Fiume	»	43,700,000 —
Spese per stipendi ed assegni al personale insegnante delle scuole elementari	»	12,993,000 —
Spese per l'incremento delle scuole materne	»	2,500,000 —
Aumenti nelle spese fisse per incremento dell'onere	»	61,315,000 —
Aumenti nelle pensioni ordinarie	»	3,000,000 —
Aumento contributi a scuole ed istituti tecnici industriali e commerciali	»	8,600,000 —
Istituzione di nuove scuole d'istruzione media tecnica	»	23,064,000 —
Opere Universitarie	»	3,288,061.50
Spese relative alla protezione antiaerea di opere di interesse artistico e bibliografico	»	23,840,000 —
Spese d'impianto e di funzionamento per la pratica del lavoro	»	32,100,000 —
Contributo per la giornata della tecnica	»	2,000,000 —
Spese per ispezioni, missioni, commissioni, ecc.	»	5,900,000 —
Spese per la conservazione ed il restauro di monumenti insigni	»	5,000,000 —
Integrazione bilanci delle Regie Università e dei Regi Istituti superiori	»	12,639,920 —
Somma da corrispondere alle Università ed ai Regi Istituti universitari in corrispettivo delle tasse e soprattasse non riscosse per effetto della dispensa concessa agli studenti appartenenti a famiglie numerose	»	28,515,960 —
Varie	»	24,701,566.32
		Totale L. 571,505,037.82

In dipendenza delle variazioni predette, le previsioni iniziali si elevarono, al 30 giugno 1942-XX, a lire 3.182.002,288.82 come si riev. dal seguente prospetto n. 1:

1. — CLASSIFICAZIONE DELLE VARIAZIONI INTERVENUTE NEL CORSO DELL'ESERCIZIO.

	Previsioni iniziali approvate con la legge di bilancio	VARIAZIONI IN AUMENTO				VARIAZIONI IN DIMINUZIONE		Variazioni complessive	Previsioni definitive
		Maggiori assegna- zioni con leggi e decreti	Preleva- menti dai fondi di riserva per spese obbligato- rie e spese impreviste	Maggiori assegna- zioni dipendenti da versa- menti di entrate	Passaggi di fondi da altre ammini- strazioni	Diminuzioni di assegnazioni con leggi e decreti	Passaggi di fondi ad altre ammini- strazioni		
Spese effettive	2,610,497,251. »	583,500,476. »	11,927,058. »	16,763,775.8	10,000. »	43,806,272. »	»	+ 571,505,037.82	3,182,002,288.82

RENDICONTO GENERALE
PER L'ESERCIZIO FINANZIARIO
1941-42.

SPESA.

In confronto a tali previsioni, il conto consuntivo presenta gli accertamenti di cui al prospetto n. 2, nel quale gli accertamenti stessi vengono, altresì, posti a confronto con quelli del precedente esercizio 1940-41:

2. — PREVISIONI ED ACCERTAMENTI COMPLESSIVI DELL'ESERCIZIO
E CONFRONTO CON QUELLI DELL'ESERCIZIO PRECEDENTE.

	PREVISIONI			ACCERTAMENTI			Economie + o maggiori spese — 3 — 6
	Previsioni iniziali approvate con la legge di bilancio	Variazioni autorizzate nel corso dell'esercizio	Previsioni definitive 1 + 2	Somme pagate	Somme rimaste da pagare	Totale colonne 4 + 5	
	1	2	3	4	5	6	
Spese effettive:							
Esercizio 1941-42. .	2,610,497,251. »	+ 571,505,037. 82	3,182,002,288. 82	2,830,002,712. 97	321,542,147. 19	3,151,544,860. 16	+ 30,457,428. 66
Esercizio 1940-41. .	2,207,735,237. »	+ 441,353,384. 76	2,649,088,621. 76	2,454,608,513. 06	183,494,543. 14	2,638,103,056. 20	+ 10,985,565. 56
Differenza. . .	+ 402,762,014. »	+ 130,151,653. 06	+ 532,913,667. 06	+ 375,394,199. 91	+ 138,047,604. 05	+ 513,441,803. 96	+ 19,471,863. 10
(a) Maggiore economia.							

Capitoli			Conto della competenza per			
Numero			Denominazione	Somme		
del 1940-41	del 1941-42	del 1942-43		previste	accertate	
					pagate	rimaste da pagare
a	b	c	d	e = h ± i	f = p - l	g = q - m
TITOLO I. — SPESA ORDINARIA						
CATEGORIA I. — SPESE EFFETTIVE.						
SPESE GENERALI.						
1	1	1	Ministero — Personale di ruolo — Stipendi e assegni vari continuativi (<i>Spese fisse</i>)	17,200,000. » ^(a)	14,677,117. 95	1,669,559. 57
»	1 bis	2	Retribuzione, aggiunta di famiglia ed altri assegni di carattere continuativo al personale non di ruolo assunto in servizio presso l'Amministrazione centrale ai sensi del Regio decreto 6 febbraio 1941-XIX, n. 180 (c).	378,000. » ^(c)	273,086. 90	104,913. 10
2	2	3	Assegni e indennità di missione per gli addetti ai Gabinetti	120,000. »	78,235. »	18,016. »
3	3	4	Spese di manutenzione e di adattamento dei locali dell'Amministrazione centrale	143,000. » ^(d)	111,338. »	31,662. »
4	4	5	Spese per i telegrammi di Stato (<i>Spesa obbligatoria</i>)	400,000. »	222,789. 95	177,210. 05
5	5	6	Premi di operosità e di rendimento agli impiegati ed agenti meritevoli	2,972,956. » ^(e)	2,350,662. 15	622,234. 55
6 parte	6	7	Indennità e spese per ispezioni, missioni e congressi	4,640,000. » ^(g)	3,455,833. 31	1,180,607. 97
6 parte	7	8	Indennità e diarie a membri di consigli, giunte e commissioni di carattere permanente e temporaneo	5,400,000. » ⁽ⁱ⁾	4,009,992. 08	1,389,973. 66
<i>Da riportarsi . . .</i>				31,253,956. »	25,179,055. 34	5,194,173. 90

(a) Compresse lire 3,000,000 costituite dagli aumenti di lire 2,000,000 per effetto del decreto ministeriale 12 febbraio 1942-XX, numero 201359 emanato in applicazione dei Regi decreti-legge 24 marzo 1941-XIX, n. 203, convertito nella legge 4 luglio 1941-XIX, n. 732 e 14 luglio 1941-XIX, n. 646, convertito nella legge 11 dicembre 1941-XX, n. 1414, concernenti miglioramenti economici al personale e lire 1,000,000, per effetto del Regio decreto 28 maggio 1942-XX, n. 635.

(b) Di cui lire 557, perente agli effetti amministrativi.

(c) Capitolo istituito e somma iscritta con la legge 12 gennaio 1942-XX, n. 1.

(d) Compresse lire 43,000, costituite dagli aumenti di lire 30,000 per effetto della legge 16 marzo 1942-XX, n. 243 e di lire 13,000 per effetto della legge 21 giugno 1942-XX, n. 682.

(e) Compresse lire 2,406,956, per effetto dei decreti ministeriali 19 dicembre 1941-XX, n. 210474 (lire 616,736); 18 aprile 1942-XX, n. 202932 (lire 155,000), 30 giugno 1942-XX, n. 206159 (lire 845,220) e delle leggi 12 gennaio 1942-XX, n. 1 (lire 10,000); 16 marzo 1942-XX, n. 243 (lire 650,000) e 30 giugno 1942-XX, n. 681 (lire 130,000).

DELL'

EDUCAZIONE NAZIONALE.

SPESA.

Competenza per esercizio accertate rimaste da pagare g $= q - m$	l'esercizio 1941-42		Conto dei residui degli esercizi precedenti				Economie o eccedenze per assegnazioni speciali o $= n - k$	Pagamenti complessivi (competenza e residui) p $= f + l$	Residui passivi al 30 giugno 1942 q $= g + m$
	TOTALE — Colonne f + g	Economie o maggiori spese o i $= h - e$	Al 1° luglio 1941 — Colonna q del conto consuntivo 1940-41 k $= n \pm o$	Pagati l $= p - f$	Rimasti da pagare m $= q - g$	TOTALE — Colonne l + m n $= p + q - h$			
	h $= p + q - n$								
1,669,559.57	16,346,677.52	853,322.48	1,076,756.10	749,177.17	181,678.05	930,855.22	(b) 145,900.88	15,426,295.12	1,851,237.62
104,913.10	378,000. »	»	»	»	»	»	»	273,086.90	104,913.10
18,016. »	96,251. »	23,749. »	9,925.84	6,353.64	2,000. »	8,353.64	1,572.20	84,588.64	20,016. »
31,662. »	143,000. »	»	13,862.40	10,983. »	»	10,983. »	2,879.40	122,321. »	31,662. »
177,210.05	400,000. »	»	139,131.65	73,970.75	63,491.85	137,462.60	1,669.05	296,760.70	240,701.90
622,231.55	2,972,893.70	62.30	528,678.15	491,089.78	31,406.20	522,495.98	(f) 6,182.17	2,841,751.93	653,637.75
1,180,607.97	4,636,441.28	3,558.72	982,910.94	470,205.07	301,989.38	772,194.45	(h) 210,716.49	3,926,038.38	1,482,597.35
1,389,973.66	5,399,965.74	34.26	1,188,173.66	1,029,798.99	156,374.67	1,186,173.66	(i) 2,000. »	5,039,791.07	1,546,348.33
5,194,173.90	30,373,229.24	880,726.76	3,939,438.74	2,831,578.40	736,940.15	3,568,518.55	370,920.19	28,010,633.74	5,931,114.05

(f) Di cui lire 1.382,50 perente agli effetti amministrativi.

(g) Compresa lire 1.240,000 costituite dagli aumenti di lire 190,000, per effetto della legge 12 gennaio 1942-XX, n. 1; lire 630,000 per effetto della legge 16 marzo 1942-XX, n. 243 e lire 420,000, per effetto del decreto ministeriale 3 giugno 1942-XX, n. 205150, emanato in applicazione del Regio decreto-legge 27 febbraio 1942-XX, n. 76, convertito nella legge 24 luglio 1942-XX, n. 1065, riguardante il trattamento di missione al personale statale nell'interno del Regno.

(h) Di cui lire 5036,22 perente agli effetti amministrativi.

(i) Compresa lire 3.900,000, per effetto delle leggi 12 gennaio 1942-XX, n. 1 (lire 1,600,000); 16 marzo 1942-XX, n. 243 (lire 2,000,000) e 21 giugno 1942-XX, n. 682 (lire 100,000) e del citato decreto ministeriale 3 giugno 1942-XX, n. 205150 (lire 200,000).

(l) Di cui lire 1,545,15 perente agli effetti amministrativi.

42-XX, nu-
o 1941-XIX,
ti economici

e 13,000 per

X, n. 202932
o 1942-XX,

INTERNO

Capitoli				Conto della competenza per				
Numero			Denominazione	Rapporti fra le colonne	Somme			
del 1940-41	del 1941-42	del 1942-43			d	previste	accertate	
							pagate	rimaste da pagare
a	b	c		e = h ± i	f = p - l	g = q - m		
			Riporto		31,253,956. »	25,179,055. 34	5,194,173. 90	
7	8	9	Indennità di trasferimento		(a) 820,000. »	245,544. 85	574,455. 15	
8	9	10	Sussidi ad impiegati ed insegnanti in attività di servizio - Sussidi ad ex impiegati e ad ex-insegnanti e loro famiglie		(c) 650,000. »	612,133. 60	37,607. »	
9	10	11	Spesa per le assicurazioni sociali obbligatorie (<i>Spesa obbligatoria</i>)		(e) 2,956,000. »	1,993,194. 38	962,805. 62	
10	11	13	Spese di liti, risarcimenti e accessori (<i>Spesa obbligatoria</i>)		(f) 270,700. »	26,414. 55	243,285. 45	
11	12	14	Affitto di locali per i servizi dipendenti - Trasporti, provvista di oggetti di cancelleria e di materiale vario per le commissioni centrali e per le commissioni di vigilanza negli esami di concorso per tutte le scuole, escluse quelle dell'ordine elementare - Compensi ad estranei per speciali prestazioni per le commissioni centrali - Compilazione, stampa e spedizione di temi per gli esami di maturità e di abilitazione magistrale e tecnica (g)		(g) 270,000. »	140,355. »	129,645. »	
12	13	15	Residui passivi eliminati a senso dell'articolo 36 del Regio decreto 18 no- vembre 1923-II, n. 2440, sulla contabilità generale e reclamati dai credi- tori (<i>Spesa obbligatoria</i>)		(h) 312,355. »	10,227. 80	302,127. 20	
13	14	16	Spese casuali		(i) 433,000. »	203,000. »	30,000. »	
					36,966,011. »	28,409,925. 52	7.474,099. 32	

(a) Dedotte lire 80,000 con la legge 16 marzo 1942-XX, n. 243.

(b) Di cui lire 7430.64 perente agli effetti amministrativi.

(c) Comprese lire 200,000 iscritte con la legge 16 marzo 1942-XX, n. 243.

(d) Di cui lire 1,040 perente agli effetti amministrativi.

(e) Comprese lire 1,910,000, costituite dagli aumenti di lire 120,000, prelevate dal *Fondo di riserva per le spese obbligatorie e d'ordine* col decreto ministeriale 1° dicembre 1942-XX, n. 210036; lire 1,290,000, per effetto della legge 12 gennaio 1942-XX, n. 1; e lire 500,000, per effetto della citata legge 21 gennaio 1942-XX, n. 682.

(f) Comprese lire 250,000 prelevate dal *Fondo di riserva per le spese obbligatorie e d'ordine* con i decreti ministeriali 10 aprile 1942-XX, n. 203046 (lire 50,000) e 30 giugno 1942-XX, n. 207031 (lire 200,000).

terro dell'

educazione nazionale.

SPESA.

Competenza per nome	l'esercizio 1941-42		Conto dei residui degli esercizi precedenti					Pagamenti complessivi (competenza e residui)	Residui passivi al 30 giugno 1942
	accertate	Economie	Al 1° luglio 1941	Pagati	Rimasti da pagare	TOTALE	Economie o eccedenze per assegnazioni speciali		
		o maggiori spese	Colonna q del conto consuntivo 1940-41			—			
rimaste da pagare	TOTALE — Colonne f + g		Colonna q del conto consuntivo 1940-41			—	o eccedenze per assegnazioni speciali		
g = q - m	h = p + q - n	i = h - e	k = n ± o	l = p - f	m = q - g	n = p + q - h	o = n - k	p = f + l	q = g + m
5,194,173. 90	30,373,229. 24	— 880,726. 76	3,939,438. 74	2,831,578. 40	736,940. 15	3,568,518. 55	— 370,920. 19	28,010,633. 74	5,931,114. 05
574,455. 15	820,000. »	»	832,983. »	236,813. 22	267,818. 88	504,632. 10	— 328,350. 90	482,358. 07	842,274. 03
37,607. »	649,740. 60	— 259. 40	29,039. 55	21,195. 55	6,793. »	27,988. 55	— 1,051. »	633,329. 15	44,400. »
962,805. 62	2,956,000. »	»	496,834. 97	318,567. 84	128,110. 95	446,678. 79	— 50,156. 18	2,311,762. 22	1,090,916. 57
243,285. 45	269,700. »	— 1,000. »	14,457. 46	9,890. 67	374. 18	10,264. 85	— 4,192. 61	36,305. 22	243,659. 63
129,645. »	270,000. »	»	88,841. »	83,505. 50	5,335. 50	88,841. »	»	223,860. 50	134,980. 50
302,127. 20	312,355. »	»	936,119. 57	3,668. 01	53,186. 88	56,854. 89	— 879,264. 68	13,895. 81	355,314. 08
30,000. »	233,000. »	— 200,000. »	»	»	»	»	»	203,000. »	30,000. »
7.474,099. 32	35,884,024. 84	— 1,081,986. 16	6,337,714. 29	3,505,219. 19	1,198,559. 54	4,703,778. 73	— 1,633,935. 56	31,915,144. 71	8,672,658. 86

(g) Modificata la denominazione del capitolo con la legge 24 novembre 1941-XX, n. 1286 e comprese lire 65,000, per effetto delle leggi 12 gennaio 1942-XX, n. 1 (lire 40,000); 30 giugno 1942-XX, n. 682 (lire 25,000).

(h) Somma iscritta mediante prelevamenti dal Fondo di riserva per le spese obbligatorie e d'ordine con i decreti ministeriali 31 ottobre 1941-XX, n. 207975 (lire 300); 1° dicembre 1941-XX, n. 210036 (lire 705); 19 settembre 1941-XIX, n. 207132 (lire 3,000); 6 febbraio 1942-XX, n. 210667 (lire 302,705); 6 marzo 1942-XX, n. 202022 (lire 1,390); 10 aprile 1942-XX, n. 203046 (lire 1,750) e 3 giugno 1942-XX, n. 205140 (lire 2,505).

(i) Comprese lire 318,000 costituite dagli aumenti di: lire 28,000, per effetto della legge 24 novembre 1941-XX, n. 1286; lire 60,000, per effetto della legge 12 gennaio 1942-XX, n. 1; lire 200,000, per effetto della legge 21 giugno 1942-XX, n. 682 e lire 30,000, per effetto della legge 30 giugno 1942-XX, n. 681.

d'ordine col

lire 500,000,

le 1942-XX,

Capitoli				Conto della competenza			
Numero			Denominazione	Rapporti fra le colonne	Somme		
del 1940-41	del 1941-42	del 1942-43			previste	accertate	
						pagate	rimaste da pagare
a	b	c	d	e = h ± i	f = r - l	g = q - m	
DEBITO VITALIZIO.							
14	15	17	Pensioni ordinarie (<i>Spese fisse</i>)	(a)	100,000,000. »	91,916,150. 42	7,110,878. 03
15	16	18	Indennità per una sola volta, invece di pensioni, ai termini degli articoli 3, 4 e 10 del Regio decreto-legge 23 ottobre 1919, n. 1970, convertito nella legge 21 agosto 1921, n. 1144, riguardante le pensioni civili, modificati dall'articolo 11 del Regio decreto 21 novembre 1923-II, n. 2480, ed altri assegni congeneri legalmente dovuti (<i>Spesa obbligatoria</i>)		550,000. »	164,951. 35	135,948. 38
16	17	19	Contributo alla Cassa di previdenza per le pensioni dei sanitari, per il riconoscimento, agli effetti del trattamento di riposo, dei periodi di servizio di assistente effettivo di cattedre universitarie (articolo 6 del Regio decreto-legge 19 aprile 1923-I, n. 1000, convertito nella legge 17 aprile 1925-III, n. 473, e articolo 6 della legge 14 aprile 1927-V, n. 604) (<i>Spesa obbligatoria</i>)	(d)	180,000. »	153,123. 96	26,876. 04
17	18	12	Contributi all'Istituto nazionale fascista della previdenza sociale e assicurazione presso l'Istituto nazionale fascista per l'assicurazione contro gli infortuni sul lavoro a favore del personale delle Regie scuole tecniche e dei Regi istituti tecnici commerciali, industriali e agrari - Indennità in caso di licenziamento e di cessazione dal servizio al personale predetto e alle rispettive famiglie (<i>Spesa obbligatoria</i>)		300,000. »	62,987. »	187,005. 30
					101,030,000. »	92,297,212. 73	7,460,707. 75
SPESA PER I REGI PROVVEDITORATI AGLI STUDI E PER LE SCUOLE DELL'ORDINE ELEMENTARE.							
18	19	20	Personale di ruolo dei Regi provveditorati agli studi - Personale ispettivo e direttivo - Stipendi ed altri assegni contemplati dalle leggi organiche (<i>Spese fisse</i>)	(e)	66,000,000. »	57,248,363. 83	4,557,933. 61
19	20	21	Premi di operosità e di rendimento al personale che presta servizio presso i Regi provveditorati agli studi (g)	(g)	500,000. »	78,942. 50	421,052. »
					66,500,000. »	57,327,306. 33	4,978,985. 61
					Da riportarsi . . .		

(a) Compresa lire 3,000,000 iscritte col decreto ministeriale 12 febbraio 1942-XX, n. 201359, emanato in applicazione dei Regi decreti-legge 24 marzo 1941-XIX, n. 203, convertito nella legge 4 luglio 1941-XIX, n. 732, e 14 luglio 1941-XIX, n. 646, convertito nella legge 11 dicembre 1941-XX, n. 1414, concernenti miglioramenti economici al personale.

(b) Di cui lire 20,000 perente agli effetti amministrativi.

(c) Di cui lire 1,866 perente agli effetti amministrativi.

(d) Compresa lire 10,000 prelevate dal Fondo di riserva per le spese obbligatorie e d'ordine col decreto ministeriale 28 aprile 1942-XX, n. 203687.

(e)

(f)

(g)

(h)

Ministero dell'educazione nazionale.

SPESA.

competenza	l'esercizio 1941-42		Conto dei residui degli esercizi precedenti					Pagamenti complessivi (competenza e residui)	Residui passivi al 30 giugno 1942	
	Somme accertate	Economie o maggiori spese	Al 1° luglio 1941	Pagati	Rimasti da pagare	TOTALE	Economie o eccedenze per assegnazioni speciali			
		TOTALE — Colonne f + g	Colonna q del conto consuntivo 1940-41							Colonne l + m
rimaste da pagare	g = q - m	h = p + q - n	i = h - e	k = n ± o	l = p - f	m = q - g	n = p + q - h	o = n - k	p = f + l	q = g + m
7,110,878. 03	99,027,028. 45 —	972,971. 55	10,357,455. 11	6,628,260. 07	1,155,177. 49	7,783,437. 56	(b) 2,574,017. 55	98,544,410. 49	8,266,055. 52	
135,948. 38	300,899. 73 —	249,100. 27	379,392. 48	107,458. 15	146,398. 37	253,856. 52	(c) 125,535. 96	272,409. 50	282,346. 75	
26,876. 04	180,000. »	»	161,612. 02	147,672. 07	13,939. 95	161,612. 02	»	300,796. 03	40,815. 99	
187,005. 30	249,992. 30 —	50,007. 70	218,571. 50	95,014. 80	107,553. 20	202,568. »	16,003. 50	158,001. 80	294,558. 50	
7,460,707. 75	99,757,920. 48 —	1,272,079. 52	11,117,031. 11	6,978,405. 09	1,423,069. 01	8,401,474. 10	2,715,557. 01	99,275,617. 82	8,883,776. 76	
4,557,933. 61	61,806,297. 44 —	4,193,702. 56	8,049,324. 32	2,509,028. 77	1,053,640. 15	3,562,668. 92	(f) 4,486,655. 40	59,757,392. 60	5,611,573. 76	
421,052. »	499,994. 50 —	5. 50	88,206. 80	82,840. 30	3,851. 50	86,691. 80	(h) 1,515. »	161,782. 80	424,903. 50	
4,978,985. 61	62,306,291. 94 —	4,193,708. 06	8,137,531. 12	2,591,869. 07	1,057,491. 65	3,649,360. 72	4,488,170. 40	59,919,175. 40	6,036,477. 26	

Regi decreti-
convertito nella(e) Comprese lire 6,000,000 iscritte col decreto ministeriale 12 febbraio 1942-XX, n. 201359, emanato in applicazione dei Regi decreti-
legge 24 marzo 1941-XIX, n. 203, convertito nella legge 4 luglio 1941-XIX, n. 732 e 14 luglio 1941-XIX, n. 646, convertito nella
legge 11 dicembre 1941-XX, n. 1414, recanti miglioramenti economici al personale.

(f) Di cui lire 769 23 perente agli effetti amministrativi.

rile 1942-XX,

(g) Comprese lire 400,000 costituite dagli aumenti di lire 350,000, per effetto della legge 16 marzo 1942-XX, n. 243 e lire 50,000, per
effetto della legge 30 giugno 1942-XX, n. 681, che ha anche modificato la denominazione del capitolo.

(h) Somma perenta agli effetti amministrativi.

Capitoli			Conto della competenza per l'ese			
Numero			Denominazione	Somme		
del 1940-41	del 1941-42	del 1942-43		previste	accertate	
					pagate	rimaste da pagare
a	b	c	d	e = h ± i	f = p - l	g = q - m
			<i>Riporto . . .</i>	66,500,000. »	57,327,506. 33	4,978,985. 61
20 parte	21	22	Spese di ufficio e di cancelleria e per trasporti e facchinaggi che fanno carico ai Regi provveditorati agli studi - Stampa dei ruoli dei maestri elementari - Affitto di locali, trasporti e provvista di oggetti di cancelleria per lo svolgimento dei concorsi magistrali	(a) 2,400,000. »	2,334,625. »	65,375. »
20 parte	22	23	Spese per noleggio di automezzi in servizio dei Regi provveditori agli studi	(b) 920,000. »	920,000. »	»
21	23	24	Indennità e spese per il servizio di vigilanza scolastica e per incarichi o missioni affidate ai direttori didattici governativi	(c) 3,572,000. »	2,814,775. 54	757,224. 46
22	24	25	Indennità e spese per speciali ispezioni amministrative e contabili ai Regi provveditorati agli studi (articolo 36 del Regio decreto 1° luglio 1933-XI, n. 786)	(e) 44,000. »	30,000. »	»
23	25	26	Spese per stipendi ed assegni al personale insegnante delle scuole elementari - Compensi dovuti ai maestri delle scuole per soldati e di quelle sussidiate	(f) 1,471,213,578. »	1,433,504,983. 21	37,708,594. 79
24	26	27	Indennità di missione agli insegnanti di Religione delle scuole dell'ordine elementare dipendenti dai Regi provveditorati agli studi di Trento e di Bolzano (articolo 6, ultimo comma, del Regio decreto 27 agosto 1932-X, n. 1127).	(h) 25,000. »	»	25,000. »
25	27	28	Somme dovute all'Azienda delle poste e telegrafi in dipendenza della esenzione dalle tasse postali concessa ad Enti, Corpi ed Istituti (<i>Spesa obbligatoria</i>)	343,049. »	343,049. »	»
26	28	29	Contributo al Gruppo d'azione per le scuole del popolo di Milano, per le spese postali a carico del Gruppo stesso	55,381. »	36,910. »	18,471. »
			<i>Da riportarsi . . .</i>	1,545,073,008. »	1,497,311,649. 08	43,553,650. 86

(a) Comprese lire 400,000 iscritte con la legge 12 gennaio 1942-XX, n. 1.

(b) Dedotte lire 80,000, per effetto della legge 16 marzo 1942-XX, n. 243.

(c) Comprese lire 385,000 costituite dagli aumenti di lire 60,000, per effetto della legge 4 maggio 1942-XX, n. 518 e lire 325,000, per effetto del decreto ministeriale 3 giugno 1942-XX, n. 205150, emanato in applicazione del Regio decreto-legge 27 febbraio 1942-XX, n. 76, convertito nella legge 24 luglio 1942-XX, n. 1065, concernente il trattamento di missione al personale statale nell'interno del Regno.

(d) Di cui lire 1578.76 perente agli effetti amministrativi.

(e) Dedotte lire 6,000 risultanti dalla differenza tra la diminuzione di lire 10,000, per effetto della legge 21 giugno 1942-XX, n. 682 e l'aumento di lire 4,000, per effetto del citato decreto ministeriale 3 giugno 1942-XX, n. 205150.

(f)

(g)
(h)

Ministero dell' educazione nazionale.

SPESA.

Competenza per l'esercizio 1941-42	Conto dei residui degli esercizi precedenti								
	Economie o maggiori spese		Al 1° luglio 1941 — Colonna q del conto consuntivo 1940-41	Pagati	Rimasti da pagare	TOTALE — Colonne l + m	Economie o eccedenze per assegnazioni speciali	Pagamenti complessivi (competenza e residui)	Residui passivi al 30 giugno 1942
accertate	TOTALE — Colonne f + g	o	Colonna q del conto consuntivo 1940-41	Pagati	Rimasti da pagare	TOTALE — Colonne l + m	Economie o eccedenze per assegnazioni speciali	Pagamenti complessivi (competenza e residui)	Residui passivi al 30 giugno 1942
rimaste da pagare	h = p + q - n	i = h - e	k = n ± o	l = p - f	m = q - g	n q - h = p +	o = n - k	p = f + l	q = g + m
g = q - m	h = p + q - n	i = h - e	k = n ± o	l = p - f	m = q - g	n q - h = p +	o = n - k	p = f + l	q = g + m
4,978,985. 61	62,306,291. 94	4,193,708. 06	8,137,531. 12	2,591,869. 07	1,057,491. 65	3,649,360. 72	4,488,170. 40	59,919,175. 40	6,036,477. 26
65,375 »	2,400,000. »	»	178,218. »	123,763. »	54,455. »	178,218. »	»	2,458,388. »	119,830. »
»	920,000. »	»	»	»	»	»	»	920,000. »	»
757,224. 46	3,572,000. »	»	363,589. 19	206,853. 77	32,130. 26	238,984. 03	(d) 124,605. 16	3,021,629. 31	789,354. 72
»	30,000. »	14,000. »	»	»	»	»	»	30,000. »	»
37,708,594. 79	1,471,213,578. »	»	17,816,708. 56	10,123,831. 62	5,845,730. 80	15,969,562. 42	(g) 1,847,146. 14	1,443,628,814. 83	43,554,325. 59
25,000. »	25,000. »	»	8,851. 52	532. 80	4,467. 20	5,000. »	3,851. 52	532. 80	29,467. 20
»	343,049. »	»	»	»	»	»	»	343,049. »	»
18,471. »	55,381. »	»	18,481. »	18,475. »	6. »	18,481. »	»	55,385. »	18,477. »
43,553,650. 86	1,540,865,299. 94	4,207,708. 06	26,523,379. 39	13,065,325. 26	6,994,280. 91	20,059,606. 17	6,463,773. 22	1,510,376,974. 34	50,547,931. 77

(f) Compresse lire 149,213,578 risultanti dalla differenza tra gli aumenti di lire 148,000,000, per effetto del decreto ministeriale 12 febbraio 1942-XX, n. 201359, emanato in applicazione dei Regi decreti-legge 24 marzo 1941-XIX, n. 203, convertito nella legge 4 luglio 1941-XIX, n. 732 e 14 luglio 1941-XIX, n. 646, convertito nella legge 11 dicembre 1941-XX, n. 1414, concernenti miglioramenti economici al personale; lire 12,000,000, per effetto del Regio decreto 3 aprile 1942-XX, n. 359; lire 2,785,000, per effetto del Regio decreto 28 maggio 1942-XX, n. 635 e la diminuzione di lire 13,571,422, apportata col decreto ministeriale 5 febbraio 1942-XX, n. 210791, emanato in applicazione del Regio decreto-legge 14 ottobre 1938-XVI, n. 1771, convertito nella legge 16 gennaio 1939-XVII, n. 446, concernente l'ordinamento delle scuole rurali.

(g) Di cui lire 11,836.44 perente agli effetti amministrativi.

(h) Compresse lire 2,500 iscritte col decreto ministeriale 3 giugno 1942-XX, n. 205150, emanato in applicazione del Regio decreto-legge 27 febbraio 1942-XX, n. 76, convertito nella legge 24 luglio 1942-XX, n. 1065, concernente il trattamento di missione nell'interno del Regno al personale statale.

325,000, per
aio 1942-XX,
e nell'interno

, n. 682 e l'au-

Capitoli				Conto della competenza per			
Numero			Denominazione	Rapporti fra le colonne	Somme		
del 1940-41	del 1941-42	del 1942-43			previste	accertate	
						pagate	rimaste da pagare
a	b	c	d	e = h ± i	f = p - l	g = q - m	
			<i>Riporto . . .</i>	1,545,073,008. »	1,497,311,649. 08	43,553,650. 86	1,540,8
27	29	30	Indennità e spese per le missioni eseguite dal personale medico dell'Amministrazione della sanità pubblica nell'interesse dell'igiene e della assistenza scolastica.	4,700. »	»	»	
28	30	31	Indennità alle commissioni giudicatrici e di vigilanza dei concorsi magistrali ed agli incaricati delle funzioni di segreteria di dette commissioni . .	(a) 174,000. »	»	174,000. »	
29	31	32	Indennità alle commissioni per gli esami nelle scuole elementari - Indennità e spese per l'esame di abilitazione all'insegnamento in italiano ai maestri alloggiati.	(c) 1,074,000. »	374,985. 51	699,014. 49	4,
30	32	33	Indennità di trasferimento agli insegnanti delle scuole dell'ordine elementare	(e) 150,000. »	14,925. 34	135,074. 66	
31	33	34	Assegni di benemerenzza agli insegnanti delle scuole dell'ordine elementare, ai direttori ed alle direttrici didattiche (articolo 390 del Regio decreto 26 aprile 1928-VI, n. 1297) (<i>Spese fisse</i>)	185,816 »	129,249. 60	56,566. 40	
32	34	35	Sussidi a direttori didattici e ad insegnanti delle scuole dell'ordine elementare in servizio o cessati dall'ufficio, alle loro vedove, ai loro genitori e agli orfani, compresi i maggiorenni permanentemente inabili a proficuo lavoro	(g) 130,000. »	103,413. »	26,587. »	
33 parte	35	36	Rimborso del valore capitale dell'aumento delle pensioni agli insegnanti delle scuole dell'ordine elementare, dipendente dal riconoscimento delle campagne di guerra	(i) 180,000. »	68,882. 07	111,117. 93	
33 parte	36	37	Concorso del Ministero nelle riduzioni sul prezzo dei viaggi in ferrovia concesse agli insegnanti delle scuole dell'ordine elementare ed alle loro famiglie	1,500,000. »	1,500,000. »	»	1,5
			<i>Da riportarsi . . .</i>	1,548,471,524. »	1,499,503,104. 60	44,756,011. 34	1,544,2

(a) Comprese lire 9,000 iscritte col decreto ministeriale 3 giugno 1942-XX, n. 205150 emanato in applicazione del Regio decreto-legge 27 febbraio 1942-XX, n. 76, convertito nella legge 24 luglio 1942-XX, n. 1065, concernente il trattamento di missione al personale statale nell'interno del Regno.

(b) Di cui lire 107.31 perente agli effetti amministrativi.

(c) Comprese lire 300,000 costituite dagli aumenti di lire 250,000, per effetto della legge 4 maggio 1942-XX, n. 518 e lire 50,000, per effetto del citato decreto ministeriale 3 giugno 1942-XX, n. 205150.

(d) Di cui lire 6,043.06 perente agli effetti amministrativi.

(e) Co

(f) Di

(g) Co

(h) Sc

(i) Co

Ministero dell'educazione nazionale.

SPESA.

Somme accertate		per l'esercizio 1941-42		Conto dei residui degli esercizi precedenti				Pagamenti complessivi		Residui passivi	
rimaste da pagare		Economie o maggiori spese		Al 1° luglio 1941 — Colonna q del conto consuntivo 1940-41	Pagati	Rimasti da pagare	TOTALE — Colonne l + m	Economie o eccedenze per assegnazioni speciali	(competenza e residui)	al 30 giugno 1942	
g = q - m		i = h - e		k = n ± o	l = p - f	m = q - g	n = p + q - h	o = n - k	p = f + l	q = g + m	
h = p + q - n											
43,553,650.86	1,540,865,299.94	—	4,207,708.06	26,523,379.39	13,065,325.26	6,994,280.91	20,059,606.17	—	6,463,773.22	1,510,376,974.34	50,547,931.77
»	»	—	4,700. »	»	»	»	»	»	»	»	»
174,000. »	174,000. »	»	»	204,696.49	»	147,112.05	147,112.05	—	(b) 57,584.44	»	321,112.05
699,014.49	1,074,000. »	»	»	1,064,117.78	296,535.40	429,056.32	725,591.72	—	(d) 335,526.06	671,520.91	1,128,070.81
135,074.66	150,000. »	»	»	222,072.46	66,364.44	113,720.05	180,084.49	—	(f) 41,987.97	81,289.78	248,794.71
56,566.40	185,816. »	»	»	80,032.20	29,825.32	24,666.37	54,491.69	—	25,540.51	159,074.92	81,232.77
26,587. »	130,000. »	»	»	46,503. »	40,777. »	3,633. »	44,410. »	—	(h) 2,093. »	144,190. »	30,220. »
111,117.93	180,000. »	»	»	41,073.43	41,073.43	»	41,073.43	»	»	109,955.50	111,117.93
»	1,500,000. »	»	»	»	»	»	»	»	»	1,500,000. »	»
44,756,011.34	1,544,259,115.94	—	4,212,408.06	28,178,874.75	13,539,900.85	7,712,468.70	21,252,369.55	—	6,926,505.20	1,513,043,005.45	52,468,480.04

- (e) Compresse lire 54,000 costituite dagli aumenti di lire 50,000, per effetto della legge 4 maggio 1942-XX, n. 518 e lire 4,000, per effetto del citato decreto ministeriale 3 giugno 1942-XX, n. 205150.
(f) Di cui lire 357.18 perente agli effetti amministrativi.
(g) Compresse lire 50,000 iscritte con la legge 4 maggio 1942-XX, n. 518.
(h) Somma perenta agli effetti amministrativi.
(i) Compresse lire 100,000 iscritte con la legge 4 maggio 1942-XX, n. 518.

Capitoli			Conto della competenza per l'es				
Numero			Denominazione	Somme			
del 1940-41	del 1941-42	del 1942-43		previste	accertate		
					pagate	rimaste da pagare	
a	b	c	d	e = h ± i	f = p - l	g = q - m	
			<i>Riporto . . .</i>	1,548,471,524. »	1,499,503,104. 60	44,756,011. 3	1,54
34	37	38	Visite medico-fiscali agli insegnanti delle scuole dell'ordine elementare . . .	(a) 68.900. »	6,073. 96	62,826. 0	
35	38	39	Sussidio annuo a favore della fondazione scolastica « Le scuole per i contadini » per l'istituzione di scuole-asilo ed opere integrative della scuola nel Lazio e territori confinanti - Sussidi a favore dei comuni della Lucania impossibilitati a mantenere le scuole per l'istruzione obbligatoria (articoli 70 e 86 della legge 31 marzo 1904, n. 140)	450,000. »	354,890. »	85,610. »	
36	39	40	Concorso dello Stato nelle spese da sostenersi da Comuni e Corpi morali per l'arredamento di scuole dell'ordine elementare - Spese per eventuali acquisti diretti da parte del Ministero	270,000. »	18,288. »	251,712. »	
37	40	41	Assegni, premi e sussidi ad asili e giardini d'infanzia - Spese per i corsi di differenziazione didattica	417,000. »	407,219. »	9,781. »	
38	41	42	Regie scuole magistrali per la formazione delle maestre delle scuole materne - Stipendi e assegni al personale di ruolo - Retribuzioni per supplenze ed incarichi (<i>Spese fisse</i>)	(e) 790,000. »	695,102. 35	79,553. 3	
39	42	43	Spese per il funzionamento delle scuole magistrali Regie, nonchè di quelle dipendenti da Enti morali, destinate alla formazione delle maestre delle scuole materne - Sussidi e contributi per il mantenimento ed il funzionamento delle scuole materne e per promuoverne e diffonderne la istituzione	(f) 15,025,000. »	9,232,638. 95	5,792,361. 0	
40	43	44	Sussidi, premi ed assegni ad istituzioni ausiliarie ed integrative dell'ordine elementare e ad istituzioni facenti capo ad organizzazioni o ad associazioni che, oltre ai loro scopi specifici, si prefiggono comunque il fine dell'assistenza scolastica; a biblioteche scolastiche e magistrali e ad associazioni od enti che promuovono la diffusione e l'incremento di esse biblioteche	1,035,000. »	828,205. 90	206,794. 1	
			<i>Da riportarsi . . .</i>	1,566,527,424. »	1,511,045,522. 76	51,244,648. 8	1,56

(a) Comprese lire 22,000 costituite dagli aumenti di lire 20,000 per effetto della legge 4 maggio 1942-XX, n. 518 e lire 2,000, per effetto del decreto ministeriale 3 giugno 1942-XX, n. 205150 emanato in applicazione del Regio decreto-legge 27 febbraio 1942-XX, n. 76, convertito nella legge 24 luglio 1942-XX, n. 1065, concernente il trattamento di missione al personale statale nell'interno del Regno.

(b) Di cui lire 299.30 perente agli effetti amministrativi.

(c) Di cui lire 46,000 perente agli effetti amministrativi.

(d) Somma perenta agli effetti amministrativi.

(e)

(f)

(g)

educazione nazionale.

SPESA.

accertate	l'esercizio 1941-42		Conto dei residui degli esercizi precedenti					Pagamenti complessivi (competenza e residui)	Residui passivi al 30 giugno 1942
	TOTALE — Colonne f + g	Economie o maggiori spese	Al 1° luglio 1941 — Colonna q del conto consuntivo 1940-41	Pagati	Rimasti da pagare	TOTALE — Colonne l + m	Economie o eccedenze per assegnazioni speciali		
		h = p + q - n	i = h - e	k = n ± c	l = p - f	m = q - g	n = p + q - h		
756,011.3	1,544,259,115.94	4,212,408.06	28,178,874.75	13,539,900.85	7,712,468.70	21,252,069.55	6,926,505.20	1,513,043,005.45	52,468,480.04
62,826.0	68,900. »	»	84,883.97	12,993.97	56,734.44	69,728.41	(b) 15,155.56	19,067.93	119,560.48
85,610. »	440,500. »	9,500. »	86,272. »	83,213. »	3,059. »	86,272. »	»	438,103. »	88,669. »
251,712. »	270,000. »	»	269,619.35	120,671.35	101,569. »	222,240.35	(c) 17,379. »	138,959.35	353,281. »
9,781. »	417,000. »	»	321,113. »	292,246. »	25,849. »	318,095. »	(d) 3,018. »	699,465. »	35,630. »
79,553.33	774,655.67	15,344.33	94,461.44	21,914.47	19,987.60	41,902.07	52,559.37	717,016.82	99,540.92
792,361.00	15,025,000. »	»	4,763,504.85	4,380,156.42	364,101.85	4,744,258.27	(e) 19,246.58	13,612,795.37	6,456,462.90
206,794.41	1,035,000. »	»	76,631.05	74,615.95	875.10	75,491.05	1,140. »	902,821.85	207,669.20
244,648.88	1,562,290,171.61	4,237,252.39	33,875,360.41	18,525,712.01	8,284,644.69	26,810,356.70	7,065,003.71	1,529,571,234.77	59,529,293.54

- (e) Compresse lire 130,000 iscritte col decreto ministeriale 12 febbraio 1942-XX, n. 201359, emanato in applicazione dei Regi decreti-legge 24 marzo 1941-XIX, n. 203, convertito nella legge 4 luglio 1941-XIX, n. 732 e 14 luglio 1941-XIX, n. 646, convertito nella legge 11 dicembre 1941-XX, n. 1414, recanti miglioramenti economici al personale.
- (f) Compresse lire 2,500,000 iscritte con la legge 21 giugno 1942-XX, n. 682.
- (g) Di cui lire 9,168 perente agli effetti amministrativi.

Numero			Capitoli	Conto della competenza per			
del 1940-41	del 1941-42	del 1942-43		Denominazione	Somme		
			previste		accertate		
a	b	c	d	e	f	g	
				Rapporti fra le colonne	= $k \pm i$	= $p - l$	= $q - m$
				= $p +$			
			<i>Riporto . . .</i>	1,566,527,424.	» 1,511,045,522. 76	51,244,648. 85	1,562,29
41	44	45	Spese per conferenze e corsi magistrali indetti dal Ministero - Corsi magistrali speciali indetti da privati con l'approvazione del Ministero - Festa degli alberi - Mostre, gare e congressi didattici, riguardanti l'insegnamento elementare e popolare, l'educazione infantile, associazioni e scuole di cultura popolare	42,500.	» 38,984. »	3,516. »	4
42	45	46	Sussidi e spese per la propaganda igienica nelle scuole	(a) 36,750.	» 1,999. »	10,001. »	1
43	46	47	Fondo destinato alle spese per il funzionamento delle scuole e dei corsi di cui all'art. 85 del testo unico approvato con Regio decreto 5 febbraio 1923-VI, n. 577	(c) 2,585,000.	» 869,605. 54	1,535,394. 40	2,40
44	47	48	Spese per l'assistenza educativa agli anormali (Regio decreto 31 dicembre 1923-II, n. 3126)	(e) 251,000.	» 220,929. »	30,071. »	25
				1,569,442,674.	» 1,512,177,040. 30	52,823,631. 31	1,565,00
SPESE PER LE SCUOLE RURALI.							
45	48	49	Spese per le retribuzioni ed indennità al personale insegnante - Quota a carico dello Stato del contributo al Monte Pensioni	(j) 75,379,406	» 70,543,925. 03	4,835,480. 97	75,37
46	49	50	Spese per i servizi amministrativi e commissioni relative; per il personale non insegnante e per quello direttivo e di vigilanza; per concorsi magistrali e per gli esami; per visite fiscali e indennità di trasferimento ai maestri	(h) 3,233,320.	» 2,092,055. 54	1,141,264. 40	3,23
				78,612,726.	» 72,635,980. 57	5,976,745. 43	78,61
<i>Da riportarsi . . .</i>							

(a) Dedotte lire 45,000 per effetto della legge 16 marzo 1942-XX, n. 243.

(b) Somma perentia agli effetti amministrativi.

(c) Dedotte lire 1,875,000 per effetto delle leggi 24 novembre 1941-XX, n. 1286 (lire 15,000); 12 gennaio 1942-XX, n. 1 (lire 620,000); 16 marzo 1942-XX, n. 243 (lire 580,000); 4 maggio 1942-XX, n. 518 (lire 460,000) e 21 giugno 1942-XX, n. 682, (lire 200,000).

(d) Di cui lire 1,411.08 perentia agli effetti amministrativi.

(e) Compresse lire 30,000 iscritte con la legge 4 maggio 1942-XX, n. 518.

(f) Compresse lire 20,366.031 derivanti dagli aumenti di lire 11,779,406, per effetto del decreto ministeriale 5 febbraio 1942-XX, n. 210791 emanato in applicazione del Regio decreto-legge 14 ottobre 1938-XVI, n. 1771, convertito nella legge 16 gennaio 1939-XVII, n. 446, concernente l'ordinamento delle scuole rurali e lire 8,586,625, per effetto del citato decreto ministeriale 12 febbraio 1942-XX n. 201359.

(g) Di

(h) De

(i) Di

educazione nazionale.

SPESA.

L'esercizio 1941-42	Conto dei residui degli esercizi precedenti						Pagamenti complessivi (competenza e residui)	Residui passivi al 30 giugno 1942	
	Economie o maggiori spese	Al 1° luglio 1941	Pagati	Rimasti da pagare	TOTALE	Economie o eccedenze per assegnazioni speciali			
		Colonna q del conto consuntivo 1940-41			—				
		Colonne f + g			Colonne l + m				
h = p + q - n	i = h - e	k = n ± o	l = p - f	m = q - g	n = p + q - h	o = n - k	p = j + l	q = g + m	
244,648. 85	1,562,290,171. 61	— 4,237,252. 39	33,875,360. 41	18,525,712. 01	8,284,644. 69	26,810,356. 70	— 7,065,003. 61	1,529,571,234. 77	59,529,293. 54
3,516. »	42,500. »	»	4,515. »	2,015. »	2,500. »	4,515. »	»	40,999. »	6,016. »
10,001. »	12,000. »	— 24,750. »	12,065. 40	5,489. »	6,224. 90	11,713. 90	— (b) 351. 50	7,488. »	16,225. 90
535,394. 40	2,405,000. »	— 180,000. »	1,245,509. 34	297,198. 30	567,229. 81	864,428. 11	— (d) 381,081. 23	1,166,803. 84	2,102,624. 27
30,071. »	251,000. »	»	2,082. »	2,082. »	»	2,082. »	»	223,011. »	30,071. »
23,631. 31	1,565,000,671. 61	— 4,442,002. 39	35,139,532. 15	18,832,496. 31	8,860,599. 40	27,693,095. 71	— 7,446,436. 44	1,531,009,536. 61	61,684,230. 71
835,480. 97	75,379,406. »	»	3,308,009. 53	1,391,906. 31	1,407,708. 51	2,799,614. 82	— (g) 503,394. 71	71,935,831. 34	6,243,189. 48
141,264. 40	3,233,320. »	»	992,216. 01	298,124. 21	668,713. 33	966,837. 54	— (i) 25,378. 47	2,390,179. 75	1,809,477. 79
976,745. 43	78,612,726. »	»	4,300,225. 54	1,690,030. 52	2,076,421. 84	3,766,452. 36	— 533,773. 18	74,326,014. 09	8,053,167. 27

(g) Di cui lire 5,000.29 perente agli effetti amministrativi.

(h) Dedotte lire 985,000 risultanti dalla differenza tra le diminuzioni di lire 50,000, per effetto della legge 28 luglio 1941-XIX, n. 702; lire 200,000, per effetto della legge 12 gennaio 1942-XX, n. 1; lire 800,000, per effetto del decreto ministeriale 5 febbraio 1942-XX, n. 210791, emanato in applicazione del Regio decreto-legge 14 ottobre 1938-XVI, n. 1771, convertito nella legge 16 gennaio 1939-XVII, n. 446, concernente l'ordinamento delle scuole rurali; e lire 100,000, per effetto della legge 16 marzo 1942-XX, n. 243; e l'aumento di lire 165,000, per effetto del decreto ministeriale 3 giugno 1942-XX, n. 205150, emanato in applicazione del Regio decreto-legge 27 febbraio 1942-XX, n. 76, convertito nella legge 24 luglio 1942-XX, n. 1065, riguardante il trattamento di missione nell'interno del Regno del personale statale.

(i) Di cui lire 432.80 perente agli effetti amministrativi.

Capitoli				Conto della competenza per			
Numero			Denominazione	Rapporti fra le colonne	Somme		
del 1940-41	del 1941-42	del 1942-43			previste	accertate	
						pagate	rimaste da pagare
a	b	c	d	e = h ± i	f = p - l	g = q - m	
			<i>Riporto . . .</i>	78,612,726. »	72,635,980. 57	5,976,745. 48	78,612,726. »
47	50	51	Spese per arredamento, per forniture e riparazioni di materiale didattico e scolastico, per corsi di cultura e di educazione fisica, per la refezione scolastica, per borse di studio presso scuole agrarie speciali e per ogni altra iniziativa riguardante le scuole rurali	(a) 5,373,817. »	4,137,875. 81	1,235,941. 48	5,373,817. »
47 bis	50 bis	216	Sussidi agli insegnanti delle scuole rurali, in servizio o cessati dall'ufficio, alle loro vedove, ai loro genitori e agli orfani, compresi i maggiorenni permanentemente inabili a proficuo lavoro (c)	(c) 140,000. »	70,720. »	69,280.	140,000. »
48	51	52	Fondo destinato alle spese dell'Opera Nazionale di assistenza all'Italia redenta per la gestione delle scuole rurali (articolo 14 del Regio decreto-legge 14 ottobre 1938-XVI, n. 1771, convertito nella legge 16 gennaio 1939-XVII n. 446)	(d) 5,142,364. »	4,031,800. »	1,110,564. »	5,142,364. »
49	52	53	Fondo costituito con le economie di gestione delle scuole rurali e destinato a contributi per la costruzione di piccoli edifici per le scuole medesime (articolo 7 del Regio decreto-legge 14 ottobre 1938-XVI, n. 1771, convertito nella legge 16 gennaio 1939-XVII, n. 446).	(e) 387,471. 87	»	387,471. 87	387,471. 87
50	53	54	Fondo corrispondente ai versamenti effettuati dall'Ente Opera Nazionale di assistenza all'Italia redenta, nonchè da Enti pubblici e privati, da erogarsi per spese riguardanti le scuole rurali, compresi i corsi di cultura e di educazione fisica per il personale insegnante e direttivo delle scuole medesime (articolo 18 del Regio decreto-legge 14 ottobre 1938-XVI, n. 1771, convertito nella legge 16 gennaio 1939-XVII n. 446)	(f) 42,395. »	»	42,395.	42,395. »
				89,698,773. 87	80,876,376. 38	8,822,397. 48	89,698,773. 87

(a) Compresse lire 2.173.817 iscritte col decreto ministeriale 5 febbraio 1942-XX, n. 210791 emanato in applicazione del Regio decreto-legge 14 ottobre 1938-XVI, n. 1771, convertito nella legge 16 gennaio 1939-XVII, n. 446 concernente l'ordinamento delle scuole rurali.

(b) Di cui lire 303.605,50 perente agli effetti amministrativi.

(c) Capitolo istituito con la legge 28 luglio 1941-XIX, n. 702, e somma iscritta, per lire 50,000, con la legge medesima e per lire 90,000 con la legge 16 marzo 1942-XX, n. 243.

educ

l'eserc

Tot

Colonn

= p +

78,61

5,37

140,

5,14

387,

89,69

(d) Co

(e) So

(f) Som

educazione nazionale.

SPESA.

L'esercizio 1941-42	Conto dei residui degli esercizi precedenti						Pagamenti complessivi (competenza e residui)	Residui passivi al 30 giugno 1942	
	Economie o maggiori spese	Al 1° luglio 1941 — Colonna q del conto consuntivo 1940-41	Pagati	Rimasti da pagare	TOTALE — Colonne l + m	Economie o eccedenze per assegnazioni speciali			
	TOTALE — Colonne l + g h = p + q - n	 k = n ± o	 l = p - f	 m = q - g	 n = p + q - h	 o = n - k			 p = f + l
5,976,745.40	78,612,726. »	»	4,300,225.54	1,690,030.52	2,076,421.84	3,766,452.36	533,773.18	74,326,011.09	8,053,187.27
1,235,941.40	5,373,817. »	»	2,664,913.65	2,093,005.10	240,138.50	2,393,143.60	(b) 331,770.05	6,230,880.91	1,476,079.69
69,280.	140,000. »	»	74,656. »	72,096. »	2,560. »	74,656. »	»	142,816. »	71,840. »
1,110,564.	5,142,364. »	»	817,714.80	722,950.80	77,050. »	800,000.80	17,714. »	4,754,750.80	1,187,614. »
387,471.80	387,471.87	»	752,464.80	»	752,464.86	752,464.86	»	»	1,139,936.73
42,395	42,395. »	»	507,395. »	500,000. »	»	500,000. »	7,395. »	500,000. »	42,395. »
8,822,397.40	89,698,773.87	»	9,117,369.85	5,078,082.42	3,148,635.20	8,226,717.62	890,652.23	85,954,458.80	11,971,032.69

(d) Compresse lire 1,159,979 risultanti dagli aumenti di lire 418,199, per effetto del citato decreto ministeriale 5 febbraio 1942-XX, n. 210791; lire 547,615, per effetto del decreto ministeriale 12 febbraio 1942-XX, n. 201359, emanato in applicazione dei Regi decreti-legge 24 marzo 1941-XIX, n. 203, convertito nella legge 4 luglio 1941-XIX, n. 732 e 14 luglio 1941-XIX, n. 646, convertito nella legge 11 dicembre 1941-XX, n. 1414, recanti miglioramenti economici al personale e lire 194,165, per effetto della legge 21 giugno 1942-XX, n. 682.

(e) Somma iscritta col decreto ministeriale 30 novembre 1941-XX, n. 208831, emanato in applicazione del Regio decreto-legge menzionato nella denominazione del capitolo.

(f) Somma iscritta con la legge 21 giugno 1942-XX, n. 682.

Capitoli				Conto della competenza per l'esercizio			
Numero			Denominazione	previste	Somme accertate		TOTALE Colonne f - h = p + q -
del 1940-41	del 1941-42	del 1942-43			pagate	rimaste da pagare	
a	b	c	d	e = k ±	f = p - l	g = q - m	h = p + q -
				Rapporti fra le colonne			
SPESE PER LA SCUOLA MEDIA							
50 bis 51 parte 75	54	55	Stipendi ed altri assegni al personale di ruolo - Retribuzioni per supplenze ed incarichi (Spese fisse)	(a) 97,000,000. »	78,408,451. 78	15,059,396. 68	93,167.54
50 ter	55	56	Premi ai presidi ed agli insegnanti incaricati della direzione - Rimunerazioni al personale di segreteria e di servizio	(b) 2,302,000. »	501,983. 35	1,800,016. 65	2,302,000
52 parte	56	57	Rimunerazioni agli insegnanti per opera prestata nella direzione delle biblioteche	10,000. »	»	10,000. »	10,000
53 parte 77	57	58	Spese per gli esami di ammissione	230,000. »	193,214. 28	36,785. 72	230,000
50 IV 55 parte	58	59	Spese di ufficio e di cancelleria	(c) 220,000. »	2,000. »	218,000. »	220,000
50 V 56 parte	59	60	Spese per l'acquisto e la conservazione del materiale didattico, per le biblioteche, per l'acquisto di pubblicazioni, quadri, stampe ed altro per il decoro e l'adornamento dei locali - Spese per manifestazioni culturali varie	(d) 590,000. »	23,686. 25	566,313. 10	589,990
57 parte 76	60	61	Spese per l'incremento della cultura nazionale nelle provincie redente . .	20,000. »	»	20,000. »	20,000
59 parte 76 parte	61	62	Sussidi e contributi a scuole medie non Regie - Viaggi didattici - Spese per l'organizzazione di mostre provinciali autorizzate dal Ministero e di mostre nazionali - Spese per l'acquisto e manutenzione d'impianti radio-micro-grammofonici	(e) 27,000. »	»	27,000. »	27,000
<i>Da riportarsi . . .</i>				100,399,000. »	78,829,035. 66	17,737,512. 15	96,566.54

(a) Somma iscritta col decreto ministeriale 12 febbraio 1942-XX, n. 201359, emanato in applicazione dei Regi decreti-legge 24 marzo 1941-XIX, n. 203 e 14 luglio 1941-XIX, n. 646, convertiti rispettivamente nelle leggi 4 luglio 1941-XIX, n. 732 e 11 dicembre 1941-XX, n. 1414, concernenti miglioramenti economici al personale.

(b) Dedotte lire 198,000 per effetto delle leggi 12 gennaio 1942-XX, n. 1 (lire 100,000); 16 marzo 1942-XX, n. 243 (lire 90,000) e 21 giugno 1942-XX, n. 682 (lire 8,000).

(c) Dedotte

(d) Dedotte

(e) Dedotte

ro dell' educazione nazionale.

SPESA.

tenza per accertate rimaste a pagare g = q - m	l'esercizio 1941-42		Conto dei residui degli esercizi precedenti				Pagamenti complessivi (competenza e residui) p = f + l	Residui passivi al 30 giugno 1942 q = g + m		
	TOTALE — Colonne f + g h = p + q - n	Economie o maggiori spese i = h - e	Al 1° luglio 1941	Pagati	Rimasti da pagare m = q - g	TOTALE — Colonne l + m n = p + q - h			Economie o eccedenze per assegnazioni speciali o = n - k	
			Colonna q del conto consuntivo 1940-41							k = n ± o
			l = p - f							
5.059,396.68	93,167,548.46 — 3,832,451.54	9,677,250. »	115,852.70	3,019,666.92	3,135,519.62 — 6,541,730.38	78,224,004.48	18,079,063.60			
1,800,016.65	2,302,000. »	1,519,584.19	310,276.82	1,209,307.37	1,519,584.19 »	812,260.17	3,009,324.02			
10,000. »	10,000. »	»	»	»	» »	»	10,000. »			
36,785.72	230,000. »	»	»	»	» »	193,214.28	36,785.72			
218,000. »	220,000. »	43,140.15	8,277.50	34,862.65	43,140.15 »	10,277.50	252,862.65			
566,313.10	589,999.35 — 0.65	112,144.80	32,612.30	79,532.50	112,144.80 »	56,298.55	615,845.60			
20,000. »	20,000. »	»	»	»	» »	»	20,000. »			
27,000. »	27,000. »	»	»	»	» »	»	27,000. »			
7,737,512.15	96,566,517.81 — 3,832,452.19	11,352,119.14	467,019.32	4,343,369.44	4,810,388.76 — 6,541,730.38	79,296,054.98	22,080,881.59			

24 marzo
dicembre
,000) e 21

(c) Dedotte lire 30,000 per effetto della legge 16 marzo 1942-XX, n. 243.

(d) Dedotte lire 110,000 in dipendenza delle leggi 12 gennaio 1942-XX, n. 1 (lire 50,000) e 16 marzo 1942-XX, n. 243 (lire 60,000).

(e) Dedotte lire 5,000 per effetto della legge 16 marzo 1942-XX, n. 243.

INTERNO

Capitoli				Conto della competenza per l'esercizio			TOTALE
Numero			Denominazione	previste	Somme accertate		Colonne
del 1940-41	del 1941-42	del 1942-43			pagate	rimaste da pagare	
a	b	c	d	e = h ± i	f = p - l	g = q - m	= p + q
			<i>Riporto . . .</i>	100,399,000. »	78,829,035. 66	17,737,512. 15	96,566,5
50 VI	62	»	Spese e retribuzioni per le esercitazioni di lavoro - Spese per l'impianto di gabinetti di lavoro e per la costituzione di biblioteche-archivio fornite di fotografie, diagrammi e di quanto occorre ad illustrare l'organizzazione del lavoro e i suoi risultati (a)	(a) »	»	»	»
60 parte	63	64	Borse di studio da assegnarsi ad alunni delle Regie scuole medie (articolo 22 della legge 1° luglio 1940-XVIII, n. 899)	67.000. »	»	67.000. »	67,0
50 VII	64	217	Rimborso ai Regi istituti tecnici, aventi autonomia amministrativa, delle tasse scolastiche versate allo Stato dagli alunni delle classi preesistenti, trasformate in classi di scuola media ai sensi della legge 1° luglio 1940-XVIII, n. 899	1,500,000. »	1,265,140. 60	234,859. 40	1,500,0
				101,966,000. »	80,094,176. 26	18,039,371. 55	98,133,5
			SPESE PER L'ISTRUZIONE CLASSICA, SCIENTIFICA E MAGISTRALE.				
51 parte	65	65	Stipendi ed assegni al personale di ruolo - Retribuzioni per supplenze ed incarichi (<i>Spese fisse</i>)	(b) 247,000,000. »	225,529,390. 95	17,349,945. 65	242,879,3
52 parte	66	66	Personale - Rimunerazioni ai presidi di istituti con popolazione scolastica superiore ai mille alunni e agli insegnanti per opera prestata nella direzione delle biblioteche e dei gabinetti scientifici e nel coadiuvare i presidi degli istituti medi di secondo grado nelle mansioni di ufficio	90,000. »	»	90,000. »	90,0
53 parte	67	67	Spese per gli esami di maturità classica e scientifica e abilitazione magistrale	(c) 5,850,000. »	3,158,558. 24	2,691,441. 76	5,850,0
54	68	68	Premi di operosità e di rendimento ai segretari delle commissioni per gli esami di maturità e di abilitazione magistrale	50,000. »	45,083. »	4,917. »	50,0
			<i>Da riportarsi . . .</i>	252,990,000. »	228,733,032. 19	20,136,304. 41	248,869,

(e) Eliminato lo stanziamento di lire 7,200,000 e soppresso il capitolo, col decreto ministeriale 19 settembre 1941-XIX, n. 207372, emanato in applicazione della legge 11 febbraio 1941-XIX, n. 183, concernente il finanziamento delle esercitazioni di lavoro nelle scuole.
 (b) Comprese lire 35,000,000 risultanti dagli aumenti di lire 15,000,000, per effetto del decreto ministeriale 12 febbraio 1942-XX, n. 201359, emanato in applicazione dei Regi decreti-legge 24 marzo 1941-XIX, n. 203, convertito nella legge 4 luglio 1941-XIX, n. 732 e 14 luglio 1941-XIX, n. 646, convertito nella legge 11 dicembre 1941-XX, n. 1414, recanti miglioramenti economici al personale e lire 20,000,000, per effetto del Regio decreto 28 maggio 1942-XX, n. 635.

(c) Di c
 (d) Di c
 (e) Dedo

ro dell' educazione nazionale.

SPESA.

Competenza per l'esercizio 1941-42	Conto dei residui degli esercizi precedenti						Pagamenti complessivi (competenza e residui)	Residui passivi al 30 giugno 1942	
	TOTALE Colonne l + g	Economie o maggiori spese o = h - e	Al 1° luglio 1941 — Colonna q del conto consuntivo 1940-41 k = n ± o	Pagati l = p - f	Rimasti da pagare m = q - g	TOTALE — Colonne l + m n = p + q - h			Economie o eccedenze per assegnazioni speciali o = n - k
7,737,512. 15	96,566,547. 81	— 3,832,452. 19	11,352,119. 14	467,019. 32	4,343,369. 44	4,810,388. 76	— 6,541,730. 38	79,296,054. 98	22,080,881. 59
»	»	»	»	»	»	»	»	»	»
67,000. »	67,000. »	»	»	»	»	»	»	»	67,000. »
234,859. 40	1,500,000. »	»	139,188. 50	4,590. »	134,598. 50	139,188. 50	»	1,219,730. 60	369,457. 90
8,039,371. 55	98,133,547. 81	— 3,832,452. 19	11,491,307. 64	471,609. 32	4,477,967. 94	4,949,577. 26	— 6,541,730. 38	80,565,785. 58	22,517,339. 49
7,349,945. 65	242,879,336. 60	— 4,120,663. 40	22,110,001. 94	13,407,077. 28	2,357,319. 75	15,764,397. 03	— (c) 6,345,604. 91	238,936,468. 23	19,707,265. 40
90,000. »	90,000. »	»	108,127. »	94,846. »	12,102. »	106,948. »	— (d) 1,179. »	94,846. »	102,102. »
2,691,441. 76	5,850,000. »	»	1,154,036. 30	901,044. 85	130,646. 11	1,031,690. 96	— 122,345. 34	4,059,603. 09	2,822,087. 87
4,917. »	50,000. »	»	3,484. 45	3,084. 95	245. »	3,329. 95	— 154. 50	48,167. 95	5,162. »
0,136,304. 41	248,869,336. 60	— 4,120,663. 40	23,375,649. 69	14,406,053. 08	2,500,312. 86	16,906,365. 94	— 6,469,283. 75	243,139,085. 27	22,636,617. 27

(c) Di cui lire 48,108 perente agli effetti amministrativi.

(d) Di cui lire 849 perente agli effetti amministrativi.

(e) Dedotte lire 1,500,000, in dipendenza della legge 30 giugno 1942-XX, n. 681.

Capitoli				Conto della competenza per l'esercizio				
Numero			Denominazione	previste	Somme		TOTALE — Colonne f + h — p + q —	
del 1940-41	del 1941-42	del 1942-43			Rapporti fra le colonne	pagate		rimaste da pagare
a	b	c	d					
			<i>Riporto . . .</i>	252,990,000. »	228,733,032. 19	20,136,304. 44	248,869,33	
55 parte	69	69	Spese di ufficio, di cancelleria, per fornitura e manutenzione di mobili e suppellettili e per trasporti e facchinaggi - Spese per fitti, adattamento e riparazioni di locali occorrenti per uffici ed istituti - Imposta sui fabbricati per il Regio liceo « Genovesi » di Napoli e per il Regio istituto magistrale « Pimentel Fonseca » di Napoli	78,900. »	69,990. »	8,910. »	78,90	
56 parte	70	70	Spese per l'acquisto e conservazione del materiale scientifico e didattico per i gabinetti e le biblioteche - Spese per l'acquisto di pubblicazioni da distribuirsi ai Regi licei scientifici - Spese per l'acquisto di quadri, stampe ed altro per l'adornamento ed il decoro, a fine educativo, dei locali scolastici - Spese per le esercitazioni pratiche e per proiezioni luminose di carattere didattico e scientifico - Altre spese inerenti ai fini dei singoli istituti o dipendenti da speciali disposizioni.	1,900,000. »	1,512,454. 40	387,545. 60	1,900,00	
57 parte	71	71	Spese per l'incremento della cultura nazionale nelle provincie redente . .	140,000. »	»	140,000. »	140,00	
58	72	72	Fondazioni scolastiche e lasciti a vantaggio dell'istruzione classica, scientifica e magistrale - Assegni per posti di studio liceali	31,840. »	17,703. 95	14,136. 05	31,84	
59 parte	73	73	Sussidi, contributi ed assegni fissi a istituti di istruzione classica, scientifica e magistrale e spese per viaggi didattici - Contributo annuo dello Stato a favore dell'Istituto nazionale « Arnaldo Mussolini » per l'assistenza ai professori delle scuole degli ordini medio e superiore . .	(c) 193,000. »	95,127. »	97,873. »	193,00	
60 parte	74	74	Borse di studio da assegnare ad alunni maschi che frequentino i Regi istituti magistrali (articolo 7 della legge 2 luglio 1929-VII, n. 1272 e Regio decreto 18 luglio 1932-X, n. 1067)	(d) 163,000. »	97,825. 60	40,745. 10	138,57	
				255,496,740. »	230,526,133. 14	20,825,514. 16	251,351,64	

(a) Di cui lire 1,032 perente agli effetti amministrativi.
 (b) Di cui lire 1,014 perente agli effetti amministrativi.

(c) Dedotto
 (d) Dedotto

ro dell' educazione nazionale.

SPESA.

Spesa per l'esercizio 1941-42		Conto dei residui degli esercizi precedenti						Pagamenti	Residui
accertate	Economie o maggiori spese	Al 1° luglio 1941 — Colonna q del conto consuntivo 1940-41	Pagati	Rimasti da pagare	TOTALE — Colonne l + m	Economie o eccedenze per assegnazioni speciali	complessivi (competenza e residui)	passivi al 30 giugno 1942	
rimaste a pagare	TOTALE — Colonne f + g	k n ± o	l = p - f	m = q - g	n = p + q - h	o = n - k	p = f + l	q = g + m	
g = q - m	h = p + q - n	i = k - e							
4,136,304. 41	248,869,336. 60 — 4,120,663. 40	23,375,649. 69	14,406,053. 08	2,500,312. 86	16,906,365. 94 — 6,469,283. 75	243,139,085. 27	22,636,617. 27		
8,910. »	78,900. »	24,510. »	10. »	7,250. »	7,260. » — 17,250. »	70,000. »	16,160. »		
387,545. 60	1,900,000. »	357,064. 50	303,827. 65	51,100. 35	354,928. » — (a) 2,136. 50	1,816,282. 05	438,645. 95		
140,000. »	140,000. »	164,337. »	149,874. »	13,429. »	163,303. » — (b) 1,034. »	149,874. »	153,429. »		
14,136. 05	31,840. »	38,249. 12	5,466. 23	18,331. 42	23,797. 65 — 14,451. 47	23,170. 18	32,467. 47		
97,873. »	193,000. »	55,903. »	21,455. »	24,104. »	45,559. » — 10,344. »	116,582. »	121,977. »		
40,745. 10	138,570. 70 — 24,429. 30	116,621. 76	20,903. 87	51,419. 72	72,323. 59 — 44,298. 17	118,729. 47	92,164. 82		
825,514. 16	251,351,647. 30 — 4,145,092. 70	24,132,335. 07	14,907,589. 83	2,665,947. 35	17,573,537. 18 — 6,558,797. 89	245,433,722. 97	23,491,461. 51		

(c) Dedotte lire 80,000, per effetto della legge 16 marzo 1942-XX, n. 243.

(d) Dedotte lire 70,000 per effetto della legge 16 marzo 1942-XX, n. 243.

INTERNO

Capitoli				Conto della competenza per l'esercizio			TOTALE
Numero			Denominazione	previste	Somme accertate		Colonne f - h = p + q -
del 1940-41	del 1941-42	del 1942-43			pagate	rimaste da pagare	
a	b	c	d	e = h ± i	f = p - l	g = q - m	h = p + q -
				Rapporti fra le colonne			
SPESE PER L'EDUCAZIONE FISICA E GIOVANILE.							
61	75	75	Sussidi e spese per l'educazione fisica - Sussidi ed incoraggiamenti a società ginnastiche, palestre, corsi speciali - Acquisto di fucili ed attrezzi di ginnastica, premi per gare diverse	59,500. »	45,199. »	14,301. »	59,500. »
62	76	76	Contributo dello Stato a favore della Gioventù Italiana del Littorio per l'educazione fisica degli alunni delle Regie scuole e dei Regi corsi di avviamento professionale (Regio decreto-legge 3 febbraio 1936-XIV, n. 288, convertito nella legge 2 aprile 1936-XIV, n. 641; Regio decreto-legge 27 ottobre 1937-XV, n. 1839, convertito nella legge 23 dicembre 1937-XVI, n. 2566 e articolo 5 del Regio decreto-legge 3 marzo 1938-XVI, n. 142, convertito nella legge 4 giugno 1938-XVI, n. 792).	8,414,722. 26	8,414,722. 26	»	8,414,722. 26
63	77	77	Sovvenzione alla Gioventù Italiana del Littorio per le navi-scuole marinaretti	153,000. »	153,000. »	»	153,000. »
				8,627,222. 26	8,612,921. 26	14,301. »	8,627,222. 26
SPESE PER GLI ISTITUTI DI EDUCAZIONE.							
64	78	78	Convitti nazionali ed educandati femminili - Personale di ruolo - Stipendi ed altri assegni contemplati dalle leggi organiche (<i>Spese fisse</i>)	(a) 9,800,000. »	8,117,074. 95	1,460,803. 8	9,577,878. 75
65	79	79	Assegni fissi, sussidi e contributi ad istituti di educazione	(c) 2,535,075. »	2,152,349. »	382,725. 9	2,535,075. »
66	80	80	Convitti nazionali ed educandati femminili - Aiuti e sussidi per i lavori di manutenzione dei locali	(d) 935,000 »	910,208. »	24,792. »	935,000. »
			<i>Da riportarsi</i>	13,270,075. »	11,179,631. 95	1,868,321. 7	13,047,958. 6

(a) Compresa lire 800,000, inserite col decreto ministeriale 12 febbraio 1942-XX, n. 201359 emanato in applicazione dei Regi decreti legge 24 marzo 1941-XIX, n. 203, convertito nella legge 4 luglio 1941-XIX, n. 732 e 14 luglio 1941-XIX, n. 646, convertito nella legge 11 dicembre 1941-XX, n. 1414, recanti miglioramenti economici al personale.

(b) Di cui lire 5,000 perente agli effetti amministrativi.

(c) Compresa
effetti

(d) Compresa

ro dell' educazione nazionale.

SPESA.

Competenza per l'esercizio 1941-42	Conto dei residui degli esercizi precedenti						Economie o eccedenze per assegnazioni speciali	Pagamenti complessivi (competenza e residui)	Residui passivi al 30 giugno 1942
	Economie o maggiore spese	Al 1° luglio 1941	Pagati	Rimasti da pagare	TOTALE	Economie o eccedenze per assegnazioni speciali			
		Colonna q del conto consuntivo 1940-41			Colonne l + m				
g = q - m	h = p + q - a	i = h - e	k = n ± o	l = p - f	m = q - g	n = p + q - h	o = n - k	p = l + t	q = g + m
14,301. »	59,500. »	»	200. »	11. »	189. »	200. »	»	45,210. »	14,490. »
»	8,414,722. 26	»	»	»	»	»	»	8,414,722. 26	»
»	153,000. »	»	»	»	»	»	»	153,000. »	»
14,301. »	8,627,222. 26	»	200. »	11. »	189. »	200. »	»	8,612,932. 26	14,490. »
1,460,803. 8	9,577,878. 76	— 222,121. 24	2,247,860. 83	369,290. 54	810,711. 09	1,180,001. 63	(b) 1,067,859. 20	8,486,365. 49	2,271,514. 90
382,725. 9	2,535,074. 97	— 0. 03	77,728. 93	50,145. 82	8,213. 46	58,359. 28	19,369. 65	2,202,494. 82	390,939. 43
24.792.	935,000. »	»	20,467. »	20,142. »	325. »	20,467. »	»	930,350. »	25,117. »
1,868,321. 7	13,047,953. 73	— 222,121. 27	2,346,056. 76	439,578. 36	819,249. 55	1,258,827. 91	1,087,228. 85	11,619,210. 31	2,687,571. 33

Regi decreti
vertito nell

(c) Compresse lire 942,575 costituite dagli aumenti di lire 838,000, per effetto della legge 12 gennaio 1942-XX, n. 1 e lire 104,575, per effetto della legge 21 giugno 1942-XX, n. 682.

(d) Compresse lire 500,000 iscritte con la legge 4 maggio 1942-XX, n. 518.

Capitoli				Conto della competenza per l'esercizio			TOTALE
Numero			Denominazione	previste	Somme accertate		Colonne 1 -
del 1940-41	del 1941-42	del 1942-43			pagate	rimaste da pagare	
a	b	c	d	e = h ± i	f = p - l	g = q - m	= p + q -
			<i>Riporto . . .</i>	13,270,075. »	11,179,631. 95	1,868,321. 78	13,047,95
67	81	81	Posti gratuiti e semigratuiti nei convitti nazionali, negli educandati femminili ed in altri istituti di educazione	(a) 3,645,825. »	2,571,402. 37	1,047,867. 50	3,619.20
68	82	82	Sussidi o rimborsi di spese di corredo ed altre per alunni di convitti nazionali e per le alunne di istituti educativi femminili.	(b) 269,000. »	244,108. »	24,891. 25	268.95
				17,184,900. »	13,995,142. 32	2,941,080. 53	16,936.25
			SPESE PER GLI ISTITUTI DEI SORDOMUTI E DEI CIECHI.				
69	83	83	Regi istituti dei sordomuti - Regia scuola di metodo « G. Cardano », per i maestri dei sordomuti - Regia scuola di metodo per maestri ed assistenti dei ciechi - Personale di ruolo - Stipendi ed altri assegni contemplati dalle leggi organiche - Rimunerazioni per supplenze (<i>Spese fisse</i>)	(c) 1,030,000. »	975,946. 55	53,096. 75	1,029,04
70	84	84	Regia scuola di metodo per maestri ed assistenti dei ciechi - Contributi e sussidi	80,000. »	79,975. »	25. »	80,00
71	85	85	Istituti governativi ed autonomi per i sordomuti e per i ciechi - Spese di mantenimento - Contributo per l'istruzione ed educazione dei sordomuti e dei ciechi soggetti all'obbligo scolastico - Spese per il miglioramento dei locali, degli arredi scolastici e del materiale didattico - Sussidi e spese varie	(d) 2,280,000. »	2,179,303. »	100,697. »	2,280,00
				3,390,000. »	3,235,224. 55	153,818. 75	3,389.04

(a) Compresa lire 195,075 risultanti dalla differenza tra l'aumento di lire 345,075, per effetto della legge 21 giugno 1942-XX, n. 682 e la diminuzione di lire 150,000, per effetto della legge 12 gennaio 1942-XX, n. 1.

(b) Compresa lire 91,000 iscritte con la legge 16 marzo 1942-XX, n. 243.

(c) Compr
194
194

(d) Compr

ro dell'educazione nazionale.

SPESA.

Competenza per l'esercizio 1941-42	Conto dei residui degli esercizi precedenti						Pagamenti complessivi (competenza e residui)	Residui passivi al 30 giugno 1942	
	Economie o maggiori spese	Al 1° luglio 1941 — Colonna q del conto consuntivo 1940-41	Pagati	Rimasti da pagare	TOTALE — Colonne l + m	Economie o eccedenze per assegnazioni speciali			
accertate	TOTALE — Colonne f + g	o	k	l	m	n	o	p	q
rimaste da pagare	h	i	k	l	m	n	o	p	q
g	= p + q - n	= h - e	= n ± o	= p - f	= q - g	= p + q - h	= n - k	= f + l	= g + m
1,868,321.78	13,047,953.73 —	222,121.27	2,346,056.76	439,578.36	819,249.55	1,258,827.91 —	1,087,228.85	11,619,210.31	2,687,571.33
1,047,867.50	3,619,269.87 —	26,555.13	622,491.25	336,593.34	42,555.60	379,148.94 —	243,342.31	2,907,995.71	1,090,423.10
24,891.23	268,999.25 —	0.75	26,061.55	23,345.95	998.60	24,344.55 —	1,717. »	267,453.95	25,889.85
2,941,080.53	16,936,222.85 —	248,677.15	2,994,609.56	799,517.65	862,803.75	1,662,321.40 —	1,332,288.16	14,794,659.97	3,803,884.28
53,096.73	1,029,043.27 —	956.73	110,135.25	41,030.13	35,292. »	76,322.13 —	33,813.12	1,016,976.68	88,388.72
25. »	80,000. »	»	25. »	25. »	»	25. »	»	80,000. »	25. »
100,697. »	2,280,000. »	»	81,608 »	81,601. »	7. »	81,608. »	»	2,260,904. »	100,704. »
153,818.73	3,389,043.27 —	956.73	191,768.25	122,656.13	35,299. »	157,955.13 —	33,813.12	3,357,880.68	189,117.72

n. 682 e la

(c) Comprese lire 90,000 iscritte col decreto ministeriale 12 febbraio 1942-XX, n. 201359, in applicazione dei Regi decreti-legge 24 marzo 1941-XIX, n. 203, convertito nella legge 4 luglio 1941-XIX, n. 732 e 14 luglio 1941-XIX, n. 646, convertito nella legge 11 dicembre 1941-XX, n. 1414, recanti miglioramenti economici al personale.

(d) Comprese lire 150,000 iscritte con la legge 4 maggio 1942-XX, n. 518.

Capitoli				Conto della competenza per l'esercizio			TOTALE
Numero			Denominazione	previste	Somme		Colonne f + g
del 1940-41	del 1941-42	del 1942-43			pagate	rimaste da pagare	
a	b	c	d	e = k ± i	f = p - l	g = q - m	= p + q -
				Rapporti fra le colonne			
SPESE PER L'ISTRUZIONE TECNICA E PER L'ISTRUZIONE SECONDARIA DI AVVIAMENTO PROFESSIONALE.							
72	86	86	Regi istituti tecnici agrari - Stipendi, assegni e retribuzioni al personale (Spese fisse)	(a) 5,840,000. »	5,299,929. 06	413,944. 8	5,713,84
73	87	87	Contributi e sussidi per il mantenimento di Regie scuole e di Regi istituti tecnici agrari - Spese per il funzionamento e per i servizi speciali dei Regi istituti tecnici agrari - Posti e borse di studio e di tirocinio pratico all'interno e all'estero - Sussidi ad allievi bisognosi - Acquisto di pubblicazioni agrarie - Concorso per il mantenimento del Comitato nazionale della stampa agricola italiana	(c) 10,742,820. »	7,566,728. 25	3,144,066.	10,707,79
74	88	88	Quota annua di adesione all'Ufficio internazionale per l'insegnamento agrario e contributo all'Ufficio internazionale dell'insegnamento tecnico	38,000. »	29,990. »	10.	30,00
75 parte	89	89	Stipendi, assegni e retribuzioni al personale dei Regi istituti tecnici di cui al Regio decreto 6 maggio 1923-I, n. 1054, e successive modificazioni, trasformati ai sensi della legge 15 giugno 1931-IX, n. 889 (Spese fisse)	(d) 57,744,320. »	49,435,315. 48	5,832,143. 4	55,267,4
76 parte	90	90	Regi istituti tecnici di cui al Regio decreto 6 maggio 1923-I, n. 1054, e successive modificazioni, trasformati ai sensi della legge 15 giugno 1931-IX, n. 889 - Rimunerazioni agli insegnanti per opera prestata nella direzione delle biblioteche e dei gabinetti scientifici e nella coadiuvazione dei presidi nelle mansioni di ufficio - Spese per l'incremento della cultura nazionale nelle nuove provincie redente - Viaggi didattici	84,000. »	»	84,000.	84,0
77 parte	91	91	Spese per gli esami di abilitazione tecnica	3,420,000. »	1,482,589. 35	1,937,410. 0	3,420,0
			<i>Da riportarsi</i>	77,869,140. »	63,814,552. 14	11,408,545. 4	75,223,0

(a) Compresa lire 570,000 costituite dagli aumenti di lire 370,000, per effetto del decreto ministeriale 12 febbraio 1942-XX, n. 20135 emanato in applicazione dei Regi decreti-legge 24 marzo 1941-XIX, n. 203 e 14 luglio 1941-XIX, n. 646, convertiti nelle leggi 4 luglio 1941-XIX, n. 732 e 11 dicembre 1941-XX, n. 1414, concernenti miglioramenti economici al personale e lire 200,000, per effetto della legge 28 maggio 1942-XX, n. 635.

(b) Di cui lire 5,000 perente agli effetti amministrativi.

(c) Compresa lire 2,742,820 costituite dagli aumenti di lire 281,898 per effetto della legge 24 novembre 1941-XX, n. 1286; lire 137,012 per effetto della legge 12 gennaio 1942-XX, n. 1; di lire 1,235,000 per effetto della legge 16 marzo 1942-XX, n. 243; lire 688,000 per effetto del citato decreto ministeriale 12 febbraio 1942-XX, n. 20135; lire 36,000 per effetto della legge 4 maggio 1942-XX, n. 518 e lire 270,000 per effetto della legge 21 giugno 1942-XX, n. 682 e lire 94,910 per effetto della legge 30 giugno 1942-XX, n. 681.

(d) Comp
bra
dis

(e) Di cu

ero dell'educazione nazionale.

SPESA.

Competenza per l'esercizio 1941-42	Conto dei residui degli esercizi precedenti						Pagamenti complessivi (competenza e residui)	Residui passivi al 30 giugno 1942	
	Economie o maggiori spese	Al 1° luglio 1941	Pagati	Rimasti da pagare	TOTALE	Economie o eccedenze per assegnazioni speciali			
		Colonna q del conto consuntivo 1940-41			Colonne l + m				
g = q - m	h = p + q - n	i = k - e	k = n ± o	l = p - f	m = q - g	n = p + q - h	o = n - k	p = f + l	q = g + m
413,914.8	5,713,843.92 —	126,156.08	686,966.02	172,879.46	315,416.61	488,296.07 —	(b) 198,669.95	5,472,808.52	729,331.47
3,141,066.	10,707,794.25 —	35,025.75	985,999.55	960,222.20	24,004.60	984,226.80 —	1,772.75	8,526,950.45	3,165,070.60
10.	30,000. » —	8,000. »	8,020. »	20. »	»	20. » —	8,000. »	30,010. »	10. »
5,832,143.8	55,267,459.40 —	2,476,860.60	7,765,408.20	2,740,956.94	2,118,834.55	4,859,791.49 —	(e) 2,905,616.71	52,176,272.42	7,950,978.47
84,000.	84,000. » —	»	80,843. »	59,060. »	21,783. »	80,843. » —	»	59,060. »	105,783. »
1,937,410.	3,420,000. » —	»	1,154,032.96	434,012.12	575,066.24	1,009,078.36 —	144,954.60	1,916,601.47	2,512,476.89
11,408,545.4	75,223,097.57 —	2,646,042.43	10,681,269.73	4,367,150.72	3,055,105. »	7,422,255.72 —	3,259,014.01	68,181,702.86	14,463,650.43

(d) Comprese lire 9,744,320, risultanti dalla differenza tra gli aumenti di lire 4,450,000, per effetto del citato decreto ministeriale 12 febbraio 1942-XX, n. 201359 e lire 6,000,000, per effetto del Regio decreto 28 maggio 1942-XX, n. 635 e la diminuzione di lire 705,680, disposta con la legge 24 novembre 1941-XX, n. 1286.

(e) Di cui lire 15,000 perente agli effetti amministrativi.

137,012 per
688,000 per
XX, n. 518
XX, n. 681