

terro del educazione nazionale.

SPESA.

| Competenza | l'esercizio 1941-42 | | Conto dei residui degli esercizi precedenti | | | | | Pagamenti complessivi (competenza e residui) | Residui passivi al 30 giugno 1942 |
|-------------------|------------------------------|---------------------------|--|--------------|-------------------|------------------------------|--|--|-----------------------------------|
| | Accertamenti | Economie o maggiori spese | Al 1° luglio 1941 — Colonna q del conto consuntivo 1940-41 | Pagati | Rimasti da pagare | TOTALE — Colonne l + m | Economie o eccedenze per assegnazioni speciali | | |
| rimaste da pagare | TOTALE — Colonne f + g | o maggiori spese | Colonna q del conto consuntivo 1940-41 | Pagati | Rimasti da pagare | TOTALE — Colonne l + m | Economie o eccedenze per assegnazioni speciali | Pagamenti complessivi (competenza e residui) | Residui passivi al 30 giugno 1942 |
| g = q - m | h = p + q - n | i = h - e | k = n ± o | l = p - j | m = p - q | n = p + q - h | o = n - k | p = f + l | q = g + m |
| 2,287,150. | 13,253,509. » | » | 57,250. » | 30,200. » | 27,050. » | 57,250. » | » | 10,996,559. » | 2,314,200. » |
| 12,639,920. | 12,639,920. » | » | 1,381,482. » | 890,000. » | 491,482. » | 1,381,482. » | » | 890,000. » | 13,131,402. » |
| 727,543. | 28,515,960. » | » | » | » | » | » | » | 27,788,416. 85 | 727,543. 15 |
| 15,654,613. | 54,409,389. » | » | 1,438,732. » | 920,200. » | 518,532. » | 1,438,732. » | » | 39,674,975. 85 | 16,173,145. 15 |
| 35. | 100,000. » | » | 40. » | 40. » | » | 40. » | » | 100,005. » | 35. » |
| 15. | 30,000. » | » | 15 » | 15. » | » | 15. » | » | 30,000. » | 15. » |
| » | 400,000. » | » | » | » | » | » | » | 400,000. » | » |
| 5. | 30,000. » | » | » | » | » | » | » | 29,995. » | 5. » |
| 55. | 560,000. » | » | 55. » | 55. » | » | 55. » | » | 560,000. » | 55. » |

202786 (lire
o 1942-XX.

(b) Capitolo istituito con la legge 12 gennaio 1942-XX, n. 1 e somma iscritta con la stessa legge (lire 3,090.620) e con le leggi 16 marzo 1942-XX, n. 243 (lire 25,025,456) e 21 giugno 1942-XX, n. 682 (lire 399,884).

(c) Capitolo istituito e somma iscritta col decreto ministeriale 25 settembre 1941-XIX, n. 207193, in applicazione della legge citata nella denominazione del capitolo medesimo.

INTERNO

| Capitoli | | | | Conto della competenza per l'esercizio | | | | |
|------------------|-------------------|------------------|---|--|-------------|-------------|----------------------|---|
| Numero | | | Denominazione | Rapporti fra le colonne | Somme | | | TOTALE — Colonne f + g — h = p + q - r |
| del 1940-41 a | del 1941-42 b | del 1942-43 c | | | previste | accertate | | |
| | | | | | | pagate | rimaste da pagare | |
| e | f | g | h | i | l | m | r | |
| | | | = h ± i | = p - l | = q - m | = p + q - r | | |
| | | | <i>Riporto . . .</i> | 560,000. » | 559,945. » | 55. | 560,000. | |
| 185 | 198 | 200 | Contributo dello Stato nelle spese per la compilazione dell'edizione nazionale dei classici greci e latini | 50,000. » | 50,000. » | » | 50,000. | |
| » | 198 <i>bis</i> | 221 | Assegnazione straordinaria per l'acquisto di opere da distribuire a biblioteche ed Istituti dipendenti dal Ministero dell'educazione nazionale (a) | (a) 500,000. » | » | 500,000. | 500,000. | |
| | | | | 1,110,000. » | 609,945. » | 500,055. | 1,110,000. | |
| | | | SPESE PER LE ARTI. | | | | | |
| 186 | 199 | 201 | Stipendi, retribuzioni ed assegni vari dovuti al personale dell'Amministrazione della Real Casa, passato in servizio dello Stato e collocato nei ruoli transitori speciali, istituiti nell'Amministrazione dell'educazione nazionale con l'articolo 3 del Regio decreto 16 maggio 1920, n. 641 (<i>Spese fisse</i>) | (b) 416,000. » | 352,733. 70 | 63,266. 3 | 416,000. | |
| » | 199 <i>bis</i> | 222 | Spese per il funzionamento delle Commissioni per lo studio dei nuovi programmi e metodi di insegnamento negli Istituti di istruzione musicale (c). | (c) 350,000. » | 133,251. » | 216,749. | 350,000. | |
| » | 199 <i>ter</i> | 202 | Spese per il riordinamento delle collezioni del Gabinetto nazionale delle stampe (articolo 12 della legge 24 novembre 1941-XX, n. 1286 - prima delle cinque rate) (d) | (d) 100,000. » | 100,000. » | » | 100,000. | |
| » | 199 <i>IV</i> | 223 | Spese per il funzionamento delle Commissioni incaricate dell'esame delle domande degli aspiranti al conseguimento della dichiarazione di idoneità all'esercizio della professione di insegnante di materie musicali e di orchestrale (legge 11 aprile 1940-XVIII, n. 475) (e) | (e) 53,000. » | 5,327. » | 47,673. | 53,000. | |
| | | | <i>Da riportarsi . . .</i> | 919,000. » | 591,311. 70 | 327,688. 3 | 919,000. | |

(a) Capitolo istituito e somma iscritta mediante prelevamento dal Fondo di riserva per le spese impreviste, effettuato col Regio decreto 18 maggio 1942-XX, n. 642.

(b) Comprese lire 66,000 iscritte col decreto ministeriale 12 febbraio 1942-XX, n. 201359 in applicazione dei Regi decreti-legge 24 marzo 1942-XX, n. 203, convertito nella legge 4 luglio 1941-XIX, n. 732 e 14 luglio 1941-XIX, n. 646, convertito nella legge 11 dicembre 1941-XX, n. 1414, concernenti miglioramenti economici al personale.

(c) Capitolo prelevato dalla Real Casa, lire

(d) Capitolo denominato "Spese per le stampe"

(e) Capitolo denominato "Spese per l'esame degli aspiranti"

(f) Capitolo denominato "Spese per le stampe"

SPESA.

ero del'educazione nazionale.

| Competenza per l'esercizio 1941-42 | | Conto dei residui degli esercizi precedenti | | | | | Pagamenti | Residui | |
|------------------------------------|------------------------------|---|--|--------------|--------------|--------------------|--|------------------------------------|---------------------------|
| me | | Economie | Al 1° luglio 1941 | | Rimasti | TOTALE | Economie o eccedenze per assegnazioni speciali | complessivi (competenza e residui) | passivi al 30 giugno 1942 |
| accertata | | o maggiori spese | Colonna q del conto consuntivo 1940-41 | Pagati | da pagare | — Colonne l + m | | | |
| rimaste da pagare | TOTALE — Colonne f + g | | k = n ± o | l = p - f | m = q - g | n = p + q - h | o = n - k | p = f + l | q = g + m |
| g = q - m | h = p + q - n | i = n - e | | | | | | | |
| 55. | 560,000. » | » | 55. » | 55. » | » | 55. » | » | 560,000. » | 55. » |
| » | 50,000. » | » | » | » | » | » | » | 50,000. » | » |
| 500,000. | 500,000. » | » | » | » | » | » | » | » | 500,000. » |
| 500,055. | 1,110,000. » | » | 55. » | 55. » | » | 55. » | » | 610,000. » | 500,055. » |
| 63,266.3 | 416,000. » | » | 52,099.45 | 13,734.97 | 21,882.64 | 35,617.61 | 16,481.84 | 366,468.67 | 85,148.94 |
| 216,749. | 350,000. » | » | » | » | » | » | » | 133,251. » | 216,749. » |
| » | 100,000. » | » | » | » | » | » | » | 100,000. » | » |
| 47,673. | 53,000. » | » | » | » | » | » | » | 5,327. » | 47,673. » |
| 327,688.3 | 919,000. » | » | 52,099.45 | 13,734.97 | 21,882.64 | 35,617.61 | 16,481.84 | 605,046.67 | 349,570.94 |

Regio decreto
ge 24 marzo
11 dicembre

- (c) Capitolo istituito col Regio decreto 17 ottobre 1941-XIX, n. 1174 e somma risultante dalla differenza tra le iscrizioni di lire 500,000, prelevate dal Fondo di riserva per le spese impreviste, col medesimo Regio decreto; lire 50,000, per effetto del decreto ministeriale 3 giugno 1942-XX, n. 205150, in applicazione del Regio decreto-legge 27 febbraio 1942-XX, n. 76, convertito nella legge 24 luglio 1942-XX, n. 1065, concernente il trattamento di missione al personale statale nell'interno del Regno e la diminuzione di lire 200,000, apportata con la legge 21 giugno 1942-XX, n. 682.
- (d) Capitolo istituito e somma iscritta col decreto ministeriale 21 gennaio 1942-XX, n. 200110 in applicazione della legge citata nella denominazione del capitolo medesimo.
- (e) Capitolo istituito con la legge 16 marzo 1942-XX, n. 243 e somma iscritta per lire 50,000, con la medesima legge e per lire 3,000, col citato decreto ministeriale 3 giugno 1942-XX, n. 205150.

INTERNO

| Capitoli | | | | Conto della competenza per l'esercizio | | | TOTALE Colonne f + g |
|-------------|-------------|-------------|---|--|---------------|--------------|-------------------------|
| Numero | | | Denominazione | Somme | | | |
| del 1940-41 | del 1941-42 | del 1942-43 | | Rapporti fra le colonne | previste | pagate | rimaste da pagare |
| a | b | c | d | | e = h ± i | f = p - l | g = q - m |
| | | | <i>Riporto . . .</i> | 919,000. » | 591,311. 70 | 327,688. » | 919,000. |
| » | 199 V | 224 | Spese per la esecuzione di opere di interesse archeologico nell'antica Salona, in Dalmazia, e per la pubblicazione del Bollettino di archeologia e storia dalmata (a) | (a) 300,000. » | 150,000. » | 150,000. | 300,000. |
| » | 199 VI | 225 | Spese per la sistemazione del Centro monumentale romano di Atene (b) | (b) 2,000,000. » | » | 2,000,000. | 2,000,000. |
| » | 199 VII | 226 | Contributo a favore dell'Ente autonomo « Esposizione triennale internazionale delle arti decorative ed industriali moderne e dell'architettura moderna » in Milano (b) | (b) 300,000. » | » | 300,000. | 300,000. |
| | | | | 3,519,000. » | 741,311. 70 | 2,777,688. » | 3,519,000. |
| | | | SPESE DIVERSE. | | | | |
| 187 | 200 | 203 | Annualità dovuta all'Istituto nazionale delle assicurazioni ad estinzione del mutuo di lire 20,000,000 concesso dall'Istituto medesimo ai sensi del Regio decreto-legge 28 settembre 1934-XII, n. 1652, convertito nella legge 27 dicembre 1934-XIII, n. 2147 (quattordicesima delle venticinque annualità fissate dall'articolo 5 del Regio decreto 11 ottobre 1928-VI, n. 2227). | 1,508,382. 40 | 1,508,382. 40 | » | 1,508,382. |
| 188 | 201 | 204 | Annualità dovuta al Monte dei Paschi di Siena ad estinzione del mutuo di lire 20,000,000, concesso dal Monte stesso ai sensi del Regio decreto-legge 28 settembre 1934-XII, n. 1652, convertito nella legge 27 dicembre 1934-XIII, n. 2147 (undicesima delle venti annualità fissate dall'articolo 5 del Regio decreto-legge 24 settembre 1931-IX, n. 1215, convertito nella legge 17 dicembre 1931-X, n. 1584) | 1,873,091. 20 | 1,873,091. 20 | » | 1,873,091. |
| | | | <i>Da riportarsi . . .</i> | 3,381,473. 60 | 3,381,473. 60 | » | 3,381,473. |

(a) Capitolo istituito e somma inserita col Regio decreto 3 aprile 1942-XX, n. 358, concernente prelevamento dal Fondo di riserva per le spese impreviste.

b) Capitolo istituito e somma inserita per le spese impreviste.

Ministero dell'educazione nazionale.

SPESA.

| Competenza per l'esercizio 1941-42 | Conto dei residui degli esercizi precedenti | | | | | | Economie o eccedenze per assegnazioni speciali | Pagamenti complessivi (competenza e residui) | Residui passivi al 30 giugno 1942 |
|------------------------------------|--|--------------|-------------------|------------------------------|--|--|--|--|-----------------------------------|
| | Al 1° luglio 1941 — Colonna q del conto consuntivo 1940-41 | Pagati | Rimasti da pagare | TOTALE — Colonne l + m | Economie o eccedenze per assegnazioni speciali | Pagamenti complessivi (competenza e residui) | | | |
| nome | Economie o maggiori spese | | | | | | | | |
| accertate | o | | | | | | | | |
| rimaste da pagare | TOTALE — Colonne f + | | | | | | | | |
| g = q - m | h = p + q - n | i = h - e | k = n ± o | = p - f | m = q - g | n = p + q - h | o = n - k | p = f + l | q = g + m |
| 327,688. | 919,000. » | » | 52,099. 45 | 13,734. 97 | 21,882. 64 | 35,617. 61 | — 16,481. 84 | 605,046. 67 | 349,570. 94 |
| 150,000. | 300,000. » | » | » | » | » | » | » | 150,000. » | 150,000. » |
| 2,000,000. | 2,000,000. » | » | » | » | » | » | » | » | 2,000,000. » |
| 300,000. | 300,000. » | » | » | » | » | » | » | » | 300,000. » |
| 2,777,688. | 3,519,000. » | » | 52,099. 45 | 13,734. 97 | 21,882. 64 | 35,617. 61 | — 16,481. 84 | 755,046. 67 | 2,799,570. 94 |
| » | 1,508,382. 40 | » | » | » | » | » | » | 1,508,382. 40 | » |
| » | 1,873,091. 20 | » | » | » | » | » | » | 1,873,091. 20 | » |
| » | 3,381,473. 60 | » | » | » | » | » | » | 3,381,473. 60 | » |

b) Capitolo istituito e somma inserita col Regio decreto 18 maggio 1942-XX, n. 642, concernente prelevamento dal Fondo di riserva per le spese impreviste.

| Capitoli | | | | Conto della competenza | | | Somme | TOTALE — Colonne i + g h = p + q - n |
|-------------------|-------------------|-------------------|---|------------------------|---------------------|----------------------|-------------------------------|--|
| Numero | | | Denominazione | previste | pagate | rimaste da pagare | | |
| del 1940-41 | del 1941-42 | del 1942-43 | | | | | Rapporti fra le colonne | e = h ± i |
| a | b | c | d | | | | | |
| | | | <i>Riporto . . .</i> | | 3,381,473. 60 | 3,381,473. 60 | » | 3,381,473. |
| 189 | 202 | 205 | Annualità dovuta al Banco di Napoli ad estinzione del mutuo di lire 20,000,000 concesso dal Banco stesso, ai sensi dell'articolo 16 del Regio decreto-legge 5 novembre 1937-XVI, n. 1856, convertito nella legge 30 dicembre 1937-XVI, n. 2495, (quinta delle venti annualità) . | | 1,585,277. 74 | 1,585,277. 74 | » | 1,585,277. |
| 190 | 203 | 206 | Quota di annualità per l'estinzione del mutuo contratto dal Pio Istituto di Santo Spirito ed Ospedali Riuniti di Roma per la costruzione e l'arredamento della sede dell'Istituto di bonifica umana ed ortogenesi della razza (articolo 3 del Regio decreto-legge 12 maggio 1938-XV, n. 1123, convertito nella legge 5 gennaio 1939-XVII, n. 345, quarta delle trenta annualità) . | | 229,355. » | » | 229,355. | 229,355. |
| » | 203 <i>bis</i> | » | Spese per la convocazione in Roma di un Convegno di matematici di Nazioni del Patto Tripartito (a) | | (a) 90,000. » | 90,000. » | » | 90,000. |
| 191 | 204 | 207 | Contributo dello Stato a favore della Cineteca autonoma per la cinematografia scolastica (quarta delle dieci rate di cui all'articolo 2, lettera e) del Regio decreto-legge 30 settembre 1938-XVI, n. 1780, convertito nella legge 16 gennaio 1939-XVII, n. 288) | | 2,000,000. » | 1,999,940. » | 60. | 2,000,000. |
| 191 <i>bis</i> | 204 <i>bis</i> | 208 | Contributi e sussidi per le esercitazioni di lavoro - Spese per acquisto di attrezzi, fitto di terreni, impianto di gabinetti di lavoro, di biblioteche-archivio fornite di fotografie, diagrammi e di quanto occorre ad illustrare la organizzazione del lavoro medesimo ed i suoi risultati (legge 11 febbraio 1941-XIX, n. 183 - seconda delle otto rate) (b) | | (b) 8,000,000. » | 5,071,853. 14 | 2,927,740. | 7,999,599. |
| » | 204 <i>ter</i> | 208 <i>bis</i> | Stipendi, retribuzioni ed altri assegni al personale dei Regi Provveditorati agli studi di Spalato e di Cattaro e del Commissariato scolastico di Lubiana; al personale ispettivo, direttivo ed insegnante delle scuole dell'ordine elementare e del doposcuola nei territori della Dalmazia, della provincia di Lubiana ed in quelli annessi alla provincia di Fiume (c) | | (c) 3,000,000. » | 1,350,884. 23 | 1,649,115. | 3,000,000. |
| | | | <i>Da riportarsi . . .</i> | | 18,286,106. 34 | 13,479,428. 71 | 4,806,277. | 18,285,705. |

(a) Capitolo istituito e somma iscritta col Regio decreto 23 febbraio 1942-XX, n. 211, concernente prelevamento dal *Fondo di riserva per le spese impreviste*.

(b) Capitolo istituito e somma iscritta col decreto ministeriale 19 settembre 1941-XIX, n. 207372 emanato in applicazione della legge citata nella denominazione del capitolo medesimo.

(c) Capitolo
per c
deno

terro del
educazione nazionale.

SPESA.

| Competenza per l'esercizio 1941-42 | Conto dei residui degli esercizi precedenti | | | | | | Pagamenti complessivi (competenza e residui) | Residui passivi al 30 giugno 1942 | |
|---------------------------------------|---|---------------------------------|--|------------------|-------------------------|------------------------------|---|--|--|
| | TOTALE — Colonne f + g | Economie o maggiori spese | Al 1° luglio 1941 — Colonna q del conto consuntivo 1940-41 | Pagati | Rimasti da pagare | TOTALE — Colonne l + m | | | Economie o eccedenze per assegnazioni speciali |
| g = $q - m$ | h = $p + q - n$ | i = $h - e$ | k = $n \pm o$ | l = $p - f$ | m = $q - g$ | n = $p + q - h$ | o = $n - k$ | p = $f + l$ | q = $g + m$ |
| » | 3,381,473. 60 | » | » | » | » | » | » | 3,381,473. 60 | » |
| » | 1,585,277. 74 | » | » | » | » | » | » | 1,585,277. 74 | » |
| 229,353 | 229,355. » | » | 321,102. 92 | 183,481. 04 | 137,621. 88 | 321,102. 92 | » | 183,481. 04 | 366,976. 88 |
| » | 90,000. » | » | » | » | » | » | » | 90,000. » | » |
| 60 | 2,000,000. » | » | » | » | » | » | » | 1,999,940. » | 60. » |
| 2,927,746 | 7,999,599. 54 | 400. 46 | 4,916,761. » | 3,251,565. 64 | 1,665,195. 36 | 4,916,761. » | » | 8,323,418. 78 | 4,592,941. 76 |
| 1,649,115 | 3,000,000. » | » | » | » | » | » | » | 1,350,884. 23 | 1,649,115. 77 |
| 4,806,277 | 18,285,705. 88 | 400. 46 | 5,237,863. 92 | 3,435,046. 68 | 1,802,817. 24 | 5,237,863. 92 | » | 16,914,475. 39 | 6,609,094. 41 |

(c) Capitolo istituito con la legge 24 novembre 1941-XX, n. 1286 e somma risultante dalla differenza tra le iscrizioni di lire 6,800,000, per effetto della legge medesima; lire 3,000,000, per effetto della legge 12 gennaio 1942-XX, n. 1 la quale ha, altresì, modificato la denominazione del capitolo e la diminuzione di lire 6,800,000, apportata con la legge 21 giugno 1942-XX, n. 682.

| Capitoli | | | | Conto della competenza per l'esercizio 1941-42 | | | | |
|------------------|------------------|------------------|--|--|--------------------------|----------------------|--|---|
| Numero | | | Denominazione | Somme | | | TOTALE — Colonne f + g h = p + q - m | |
| del 1940-41 a | del 1941-42 b | del 1942-43 c | | Rapporti fra le colonne | previste e = h ± i | accertate | | |
| | | | | | | pagate f = p - | | rimaste da pagare g = q - m |
| | | | | | | | | |
| | | | Riporto | 18,286,106. 34 | 13,479,428. 71 | 4,806,277. 1 | 18,285,705. 8 | |
| » | 204 IV | 208 ter | Stipendi, retribuzioni ed altri assegni al personale delle scuole degli ordini medio e superiore nei territori della Dalmazia, della provincia di Lubiana ed in quelli annessi alla provincia di Fiume (a) | (a) 2,000,000. » | 230,744. 45 | 1,768,295. 5 | 1,999,039. 4 | |
| » | 204 V | 208 IV | Spese per l'affitto, la manutenzione e l'arredamento dei locali, per il materiale didattico ed altre relative al funzionamento, comprese quelle per l'assistenza scolastica, delle scuole degli ordini medio e superiore nei territori della Dalmazia, della provincia di Lubiana ed in quelli annessi alla provincia di Fiume - Spese per la traduzione dei libri di testo (b) | (b) 3,500,000. » | 384,821. 20 | 3,114,255. 1 | 3,499,076. 3 | |
| » | 204 VI | 208 V | Indennità per il servizio di vigilanza delle scuole dell'ordine elementare nei territori della Dalmazia, della provincia di Lubiana ed in quelli annessi alla provincia di Fiume - Indennità di missione e di trasferimento al personale addetto agli Ispettorati scolastici, alle Direzioni didattiche, alle scuole dell'ordine elementare, medio e superiore nei territori predetti, nonché a quello dei Provveditorati agli studi di Spalato e di Cattaro e del Commissariato scolastico di Lubiana - Premi per incarichi speciali e sussidi al personale insegnante, di ruolo e non di ruolo, delle scuole degli ordini elementare, medio e superiore dei predetti territori (c) | (c) 15,200,000. » | 9,282,534. 02 | 5,916,679. 4 | 15,199,213. 4 | |
| » | 204 VII | 208 VI | Spese di ufficio dei Regi Provveditorati agli studi di Spalato e di Cattaro, del Commissariato scolastico di Lubiana e degli Ispettorati scolastici e delle Direzioni didattiche nei territori della Dalmazia, della provincia di Lubiana ed in quelli annessi alla provincia di Fiume - Spese per l'affitto, la manutenzione e l'arredamento dei locali, per il materiale didattico ed altre di funzionamento, comprese quelle per l'assistenza scolastica, delle scuole dell'ordine elementare nei territori predetti - Spese per la traduzione dei libri di testo (d) | (d) 12,000,000. » | 873,213. 40 | 11,126,786. 0 | 12,000,000. 0 | |
| | | | | 50,986,106. 34 | 24,250,741. 78 | 26,732,293. 3 | 50,983,035. 1 | |

- (a) Capitolo istituito con la legge 24 novembre 1941-XX, n. 1286 e somma risultante dalla differenza tra le iscrizioni di lire 2,800,000, per effetto della legge medesima; lire 4,000,000, per effetto della legge 12 gennaio 1942-XX, n. 1, che ha, altresì, modificato la denominazione del capitolo e la diminuzione di lire 4,800,000 apportata con la legge 21 giugno 1942-XX, n. 682.
- (b) Capitolo istituito con la legge 24 novembre 1941-XX, n. 1286 e somma iscritta per lire 400,000, con la legge medesima; per lire 1,500,000, con la legge 12 gennaio 1942-XX, n. 1 e per lire 1,600,000, con la legge 21 giugno 1942-XX, n. 682, la quale ha, altresì, modificato la denominazione del capitolo.
- (c) Capitolo Fondo e per
- (d) Capitolo 21 giu

ro dell'educazione nazionale.

SPESA.

| Competenza per l'esercizio 1941-42 | | Conto dei residui degli esercizi precedenti | | | | | | Pagamenti | Residui |
|------------------------------------|------------------------------|---|---|--------------|-------------------|--------------------|--|------------------------------------|---------------------------|
| Denominazione | | Economie | Al 1° luglio 1941 | Pagati | Rimasti da pagare | TOTALE | Economie o eccedenze per assegnazioni speciali | complessivi (competenza e residui) | passivi al 30 giugno 1942 |
| | TOTALE — Colonne f + g | o maggiori spese | Colonna q del conto consuntivo 1940-41 | | | — Colonne l + m | | | |
| g = q - m | h = p + q - n | i = h - e | k = n ± o | l = p - f | m = q - g | n = p + q - h | o = n - k | p = f + l | q = g + m |
| 4,806,277.1 | 18,285,705.88 | — 400.46 | 5,237,863.92 | 3,435,046.68 | 1,802,817.24 | 5,237,863.92 | » | 16,914,475.39 | 6,609,094.41 |
| 1,768,295. | 1,999,039.45 | — 960.55 | » | » | » | » | » | 230,744.45 | 1,768,295. » |
| 3,114,255.15 | 3,499,076.35 | — 923.65 | » | » | » | » | » | 384,821.20 | 3,114,255.15 |
| 5,916,679.4 | 15,199,213.42 | — 786.58 | » | » | » | » | » | 9,282,534.02 | 5,916,679.40 |
| 11,126,786.0 | 12,000,000. » | » | » | » | » | » | » | 873,213.40 | 11,126,786.60 |
| 26,732,293.3 | 50,983,035.10 | — 3,071.24 | 5,237,863.92 | 3,435,046.68 | 1,802,817.24 | 5,237,863.92 | » | 27,685,788.46 | 28,535,110.56 |

(c) Capitolo istituito col Regio decreto 16 dicembre 1941-XX, n. 1427 e somma iscritta per lire 1,000,000, mediante prelevamento dal Fondo di riserva per le spese impreviste col Regio decreto medesimo; per lire 6,500,000, con la legge 12 gennaio 1942-XX, n. 1 e per lire 7,700,000, con la legge 21 giugno 1942-XX, n. 682, che ha, altresì, modificato la denominazione del capitolo.

(d) Capitolo istituito e somma iscritta con la legge 12 gennaio 1942-XX, n. 1. Modificata la denominazione del capitolo con la legge 21 giugno 1942-XX, n. 682.

INTERNO

| Capitoli | | | | Conto della competenza | | | Somme | accertato | TOTALE — Colonne f + g h = p + q - m |
|--|-------------|-------------|--|------------------------|-------------|----------------------|-------------------------------|--------------|--|
| Numero | | | Denominazione | previste | pagate | rimaste da pagare | | | |
| del 1940-41 | del 1941-42 | del 1942-43 | | | | | Rapporti tra le colonne | e = h ± i | f = p - l |
| a | b | c | d | | | | | | |
| <p><i>Capitoli aggiunti allo stato di previsione della spesa per l'esercizio finanziario dal 1° luglio 1941-XIX, al 30 giugno 1942-XX del Ministero dell'educazione nazionale per spese residue dell'esercizio 1940-41 e degli esercizi precedenti, non aventi riferimento con alcuno di quelli iscritti nello stato di previsione medesimo.</i></p> | | | | | | | | | |
| CATEGORIA I. — SPESE EFFETTIVE. | | | | | | | | | |
| SPESE GENERALI. | | | | | | | | | |
| 117 192 | 205 | 209 | Saldo degli impegni riguardanti le spese degli stati di previsione degli esercizi finanziari anteriori a quello 1941-42 (a) | (a) 1,145,480. » | 526,623. 40 | 618,856 | | 1,145,480 | |
| 193 | 206 | 210 | Premio straordinario agli squadristi, dipendenti di ruolo e non di ruolo dell'Amministrazione dell'educazione nazionale (legge 9 maggio 1939 anno XVII, n. 700) | » | » | » | | » | |
| 194 | 207 | 211 | Indennità e spese per le missioni da compiersi dal personale di ruolo e non di ruolo dei Regi Istituti di antichità e d'arte per la salvaguardia del patrimonio artistico ed archeologico nazionale mobile ed immobile | (b) 460,000. » | 396,436. 50 | 63,563 | | 460,000 | |
| 167 bis | 208 | 212 | Indennità e spese per le missioni effettuate ai fini dell'accertamento del valore artistico dei manufatti di rame delle cancellate metalliche e monumenti in bronzo soggetti a raccolta, per eventuale conservazione di essi | » | » | » | | » | |
| DEBITO VITALIZIO. | | | | | | | | | |
| 17 bis | 208 bis | 213 | Rimborso al Monte Pensioni per gli insegnanti elementari delle quote di pensioni e di indennità pagate da detto Ente per conto dello Stato. . . | » | » | » | | » | |
| SPESE PER L'ISTRUZIONE ELEMENTARE. | | | | | | | | | |
| 195 | 209 | 215 | Sussidi di ammontare singolo non superiore a lire 25,000 per la costruzione di piccoli edifici rurali per le scuole non classificate, a norma del Regio decreto-legge 20 agosto 1926-IV, n. 1667 | » | » | » | | » | |
| Da riportarsi | | | | 1,605,480. » | 923,059. 90 | 682,420 | | 1,605,480 | |

(a) Somma iscritta per lire 129,980, con la legge 24 novembre 1941-XX, n. 1286, che ha, altresì, modificato la denominazione del capitolo, per lire 516,055 con la legge 12 gennaio 1942-XX, n. 1; per lire 193,145 con la legge 16 marzo 1942-XX, n. 243 e per lire 306,300, con la legge 4 maggio 1942-XX, n. 518.

(b) Somma
194
n. 1

SPESA.

ero del
educazione nazionale.

| Somme accertate rimaste da pagare g = q - m | l'esercizio 1941-42 | | Conto dei residui degli esercizi precedenti | | | | Economie o eccedenze per assegnazioni speciali | Pagamenti complessivi (competenza e residui) | Residui passivi al 30 giugno 1942 |
|--|------------------------------|---------------------------------|--|--------------|-------------------------|------------------------------|--|---|--|
| | TOTALE — Colonne f + g | Economie o maggiori spese | Al 1° luglio 1941 — Colonna q del conto consuntivo 1940-41 | Pagati | Rimasti da pagare | TOTALE — Colonne l + m | | | |
| h = p + q - n | i = h - e | k = n ± o | l = p - f | m = q - g | n = p + q - h | o = n - k | p = f + l | q = g + m | |
| 618.856 | 1,145,480. » | » | 3,278,939. 77 | 527,690. 32 | 1,127,167. 91 | 1,654,858. 23 | — 1,624,081. 54 | 1,054,313. 72 | 1,746,024. 51 |
| » | » | » | 433,630. » | 134,236. » | 299,394. » | 433,630. » | » | 134,236. » | 299,394. » |
| 63,563 | 460,000. » | » | 25,577. 55 | 20,697. 80 | 4,879. 75 | 25,577. 55 | » | 417,434. 30 | 68,443. 25 |
| » | » | » | 8,649. 95 | 5,021. 60 | 3,628. 35 | 8,649. 95 | » | 5,021. 60 | 3,628. 35 |
| » | » | » | 903,321. » | » | 903,321. » | 903,321. » | » | » | 903,321. » |
| » | » | » | 1,697,557. 25 | 150,393. » | 1,547,164. 25 | 1,697,557. 25 | » | 150,393. » | 1,547,164. 25 |
| 682,420 | 1,605,480. » | » | 6,347,675. 52 | 838,038. 72 | 3,885,555. 26 | 4,723,593. 98 | — 1,624,031. 54 | 1,761,098. 62 | 4,567,975. 36 |

(b) Somma iscritta per lire 400,000, con la legge 24 novembre 1941-XX, n. 1286 e per lire 60,000, col decreto ministeriale 3 giugno 1942-XX, n. 205150, in applicazione del Regio decreto-legge 27 febbraio 1942-XX, n. 76, convertito nella legge 24 luglio 1942-XX, n. 1065, concernente il trattamento di missione al personale statale nell'interno del Regno.

| Capitoli | | | | Conto della competenza | | | Rapporti fra le colonne | TOTALE — Colonne f + g — h = p + q - r | |
|--------------------------------------|------------------|------------------|---|------------------------|---------------|--------------|-------------------------------|---|----------------------|
| Numero | | | Denominazione d | previste | Somme | | | | |
| del 1940-41 a | del 1941-42 b | del 1942-43 c | | | accettate | pagate | | | rimaste da pagare |
| | | | | | | | | | |
| | | | Riporto . . . | 1,605,480. » | 923,059. 90 | 682,420. | 1,605,480. | | |
| SPESE PER L'ISTRUZIONE SUPERIORE. | | | | | | | | | |
| 197 | 210 | 220 | Somma da corrispondere alle Università e agli Istituti superiori in corrispettivo delle tasse riscosse in meno per effetto della dispensa concessa agli studenti delle nuove provincie, ai sensi della legge 2 luglio 1929-VII, n. 1183 | (a) 699,815. » | 381,030. » | 318,785. | 699,815. | | |
| 198 | 211 | » | Somme da corrispondere alle Università ed agli Istituti d'istruzione superiore, in corrispettivo delle tasse riscosse in meno per effetto della dispensa concessa, negli anni scolastici 1935-36 e 1936-37, agli studenti chiamati alle armi per esigenze inerenti alle operazioni militari in Africa Orientale, ai sensi del Regio decreto-legge 2 gennaio 1936-XIV, n. 36, convertito nella legge 10 aprile 1936-XIV, n. 769; del Regio decreto 27 aprile 1936-XIV, n. 932, e del Regio decreto-legge 17 maggio 1937-XV, n. 895, convertito nella legge 20 dicembre 1937-XVI, n. 2318 | » | » | » | » | | |
| SPESE PER LE ACCADEMIE E BIBLIOTECHE | | | | | | | | | |
| 185 bis | 212 | » | Contributi per la conservazione di raccolte entomologiche e per l'acquisto di libri e di pubblicazioni riguardanti gli studi di entomologia (b) . . | (b) 200,000. » | 200,000. » | » | 200,000. | | |
| 185 ter | 213 | » | Contributo straordinario a favore dell'Istituto di studi romani per le spese di restauro e di riattamento dell'edificio concesso all'Istituto medesimo sull'Aventino | » | » | » | » | | |
| 198 bis | 213 bis | » | Spese per l'acquisto della « Biblioteca di Pio III » di proprietà della famiglia Chiaramonti | » | » | » | » | | |
| | | | Da riportarsi . . . | 2,505,295. » | 1,504,089. 90 | 1,001,205. 1 | 2,505,295. | | |

(a) Somma iscritta con le leggi 24 novembre 1941-XX, n. 1286 (lire 382,205) e 4 maggio 1942-XX, n. 518 (lire 317,610).

(b) Modific
dal

terro de
educazione nazionale.

SPESA.

| Somme accettate rimaste da pagare g = q - m | per l'esercizio 1941-42 | | Conto dei residui degli esercizi precedenti | | | | | Pagamenti complessivi (competenza e residui) | Residui passivi al 30 giugno 1942 |
|--|------------------------------|---------------------------------|--|---------------|-------------------------|------------------------------|--|---|--|
| | TOTALE — Colonne f + g | Economie o maggiore spese | Al 1° luglio 1941 — Colonna q del conto consuntivo 1940-41 | Pagati | Rimasti da pagare | TOTALE — Colonne l + m | Economie o eccedenze per assegnazioni speciali | | |
| | h = p + q - n | i = h - e | k = n ± o | l = p - f | m = q - g | n = p + q - h | o = n - k | p = f + l | q = g + m |
| 682,420. | 1,605,480. » | » | 6,347,675. 52 | 838,038. 72 | 3,885,555. 26 | 4,723,593. 98 | — 1,624,081. 54 | 1,761,098. 62 | 4,567,975. 36 |
| 318,785. | 699,815. » | » | 3,412. » | » | » | » | — 3,412. » | 381,030. » | 318,785. » |
| » | » | » | » | » | » | » | » | » | » |
| » | 200,000. » | » | 20,020. » | 20,020. » | » | 20,020. » | » | 220,020. » | » |
| » | » | » | 350,000. » | 350,000. » | » | 350,000. » | » | 350,000. » | » |
| » | » | » | 2,000,000. » | 2,000,000. » | » | 2,000,000. » | » | 2,000,000. » | » |
| 1,001,205. 1 | 2,505,295. » | » | 8,721,107. 52 | 3,208,058. 72 | 3,885,555. 26 | 7,093,613. 98 | — 1,627,493. 54 | 4,712,148. 62 | 4,886,760. 36 |

(b) Modificata la denominazione del capitolo e somma iscritta col Regio decreto 3 aprile 1942-XX, n. 358, concernente prelevamenti dal Fondo di riserva per le spese impreviste.

INTERNO

| Capitoli | | | Conto della competenza per l'esercizio 1941-42 | | | TOTALE | |
|-------------|-------------|-------------|---|---------------------|---------------|---------------|---------------|
| Numero | | | Denominazione | Somme | | | Colonne f + g |
| del 1940-41 | del 1941-42 | del 1942-43 | | previste | accertate | | |
| a | b | c | d | e | f | g | h |
| | | | Rapporti tra le colonne | = k ± i | = p - l | = q - m | = p + q - n |
| | | | Riporto . . . | 2,505,295. » | 1,504,089. 90 | 1,001,205. 10 | 2,505,295. » |
| | | | SPESA PER LE ANTICHITÀ E BELLE ARTI. | | | | |
| 199 | 214 | 227 | Spese per la esecuzione dei lavori e delle opere di carattere prevalentemente artistico o storico di cui all'articolo 5 del Regio decreto-legge 21 novembre 1932-XI, n. 1480 | » | » | » | » |
| 200 | 215 | 228 | Assegnazione straordinaria per i lavori di restauro generale alla Chiesa e al campanile di Santa Maria del Fiore e al Battistero di San Giovanni in Firenze | (a) 1,000,000. » | » | 1,000,000. » | 1,000,000. » |
| 202 | 216 | » | Assegnazione straordinaria per spese inerenti alla valorizzazione della zona dei Campi Flegrei, connessa con la Mostra triennale delle terre d'oltremare | » | » | » | » |
| 186 bis | 217 | 229 | Spese per acquisto e commissioni di opere d'arte e per il loro collocamento, per premi di incoraggiamento ad artisti, per contributi a mostre, a esposizioni e raccolte pubbliche per aiuti ad istituzioni, fondazioni e comitati | » | » | » | » |
| 186 ter | 218 | 230 | Assegnazione straordinaria per speciali lavori di restauro di monumenti insigni | » | » | » | » |
| 186 v | 219 | 231 | Contributo straordinario a favore dell'Istituto centrale del restauro, per il completamento della attrezzatura e della sistemazione generale dell'Istituto | (b) 700,000. » | 250,000. » | 450,000. » | 700,000. » |
| 186 vi | 220 | » | Assegnazione straordinaria per la esecuzione negli Istituti musicali del Regno, di manifestazioni celebrative di Giuseppe Verdi nel quarantennio della sua morte | » | » | » | » |
| 186 vii | 221 | 232 | Contributo straordinario dello Stato all'Ente autonomo « La Biennale di Venezia » | (c) 244,703. » | » | 244,703. » | 244,703. » |
| | | | Da riportarsi . . . | 4,449,998. » | 1,754,089. 90 | 2,695,908. 10 | 4,449,998. » |

(a) Somma iscritta col Regio decreto 3 aprile 1942-XX, n. 358, mediante prelevamento dal Fondo di riserva per le spese impreviste.
 (b) Somma iscritta col Regio decreto 23 febbraio 1942-XX, n. 211, mediante prelevamento dal Fondo di riserva per le spese impreviste.

(c) Somma in

numero dell'educazione nazionale.

SPESA.

| Competenza per l'esercizio 1941-42 | Conto dei residui degli esercizi precedenti | | | | | | Pagamenti complessivi (competenza e residui) | Residui passivi al 30 giugno 1942 | |
|---------------------------------------|---|---|----------------|-------------------------|--------------------|--|---|--|---------------|
| | Economie | Al 1° luglio 1941 | Pagati | Rimasti da pagare | TOTALE | Economie o eccedenze per assegnazioni speciali | | | |
| | o maggiori spese | Colonna q del conto consuntivo 1940-41 | l | m | — Colonne l + m | o = n - k | | | |
| TOTALE — Colonne f + g | h | i | k | l | m | n | o | p | q |
| g = q - m | = p + q - n | = h - e | = n ± o | = p - f | = q - g | = p + q - h | = n - k | = f + l | = g + m |
| 1,001,205.10 | 2,505,295. » | » | 8,724,107. 52 | 3,208,058. 72 | 3,885,555. 26 | 7,093,613. 98 | — 1,627,493. 54 | 4,712,148. 62 | 4,886,760. 36 |
| » | » | » | 605,679. 29 | 228,332. » | 377,347. 29 | 605,679. 29 | » | 228,332. » | 377,347. 29 |
| 1,000,000. » | 1,000,000. » | » | 603,153. 10 | 535,548. 50 | 67,604. 60 | 603,153. 10 | » | 535,548. 50 | 1,677,604. 60 |
| » | » | » | » | » | » | » | » | » | » |
| » | » | » | 11,671. 50 | 11,590. 50 | 81. » | 11,671. 50 | » | 11,590. 50 | 81. » |
| » | » | » | 273,518. 55 | 262,542. 51 | 10,976. 04 | 273,518. 55 | » | 262,542. 51 | 10,976. 04 |
| 450,000. » | 700,000. » | » | 250,000. » | 250,000. » | » | 250,000. » | » | 500,000. » | 450,000. » |
| » | » | » | 4,019. » | 4,019. » | » | 4,019. » | » | 4,019. » | » |
| 244,703. » | 244,703. » | » | 90. » | 90. » | » | 90. » | » | 90. » | 244,703. » |
| 2,695,908.10 | 4,449,998. » | » | 10,469,238. 96 | 4,500,181. 23 | 4,341,564. 19 | 8,841,745. 42 | — 1,627,493. 54 | 6,254,271. 13 | 7,087,472. 29 |

(c) Somma iscritta col Regio decreto 18 maggio 1942-XX, n. 642, mediante prelevamento dal Fondo di riserva per le spese impreviste.

impviste.
impviste.

INTERNO

LAV. TUBBL.

RENDICONTO GENERALE
PER L'ESERCIZIO FINANZIARIO
1941-42.

Ministero dell'educazione

| Capitoli | | | | Conto della competenza per l'esercizio | | | |
|----------------|-------------|-------------|---|--|-----------------|-------------------|--|
| Numero | | | Denominazione | previste | Somme accertate | | TOTALE — Colonne f + g h = p + q - r |
| del 1940-41 | del 1941-42 | del 1942-43 | | | pagate | rimaste da pagare | |
| a | b | c | d | e = h ± i | f = p - l | g = q - m | h = p + q - r |
| | | | <i>Riporto . . .</i> | 4,449,998. » | 1,754,089. 90 | 2,695,908. 1 | 4,449,998. |
| 186 VIII | 222 | » | Contributo straordinario dello Stato nelle spese riguardanti la Basilica di S. Marco in Venezia | » | » | » | » |
| 186 IX | 223 | 233 | Spese per la sostituzione con materiali autarchici delle cancellate metalliche di recinzione di opere d'arte ed edifici monumentali. | (a) 500,000. » | » | 500,000. | 500,000. |
| SPESE DIVERSE. | | | | | | | |
| 203 | 224 | 234 | Rimborso alla Amministrazione delle ferrovie dello Stato dell'importo delle riduzioni concesse sul prezzo dei viaggi effettuati dai candidati ai vari esami di Stato | (b) 622,412. » | 393,183. 90 | 229,226. 8 | 622,410. |
| 204 | 225 | » | Partecipazione del Ministero dell'educazione nazionale alla Mostra della razza | » | » | » | » |
| 205 | 226 | 235 | Assegnazione straordinaria per spese relative alla protezione antiaerea di opere di interesse artistico e bibliografico, dei materiali degli Istituti, scuole ed uffici dipendenti, nonché dei relativi edifici e del palazzo del Ministero (c) | (c) 23,840,000. » | 11,046,750. » | 12,773,431. 1 | 23,820,181. |
| 256 | 227 | 236 | Contributi ai Consorzi provinciali obbligatori per la istruzione tecnica e ad altri Enti per le spese inerenti all'organizzazione ed attuazione della giornata della tecnica e degli esperimenti di lavoro nelle scuole . . . | (d) 2,000,000. » | 1,984,555. » | 15,445. » | 2,000,000 |
| | | | | 31.412,410. » | 15,178,578. 80 | 16,214,010. 90 | 31,392,589 |

(a) Somma iscritta col Regio decreto 18 maggio 1942-XX, n. 642, mediante prelevamento dal Fondo di riserva per le spese impreviste.
(b) Somma iscritta con le leggi 24 novembre 1941-XX, n. 1286 (lire 19,670); 16 marzo 1942-XX, n. 243 (lire 373,515) e 30 giugno 1942-XX, n. 681 (lire 229,227).

(c) Somma conv.
altre conv.
verti.
verti.
(d) Somma

Ministero dell'educazione nazionale.

SPESA.

| Somme accertate rimaste da pagare g. = q - m | l'esercizio 1941-42 | | Conto dei residui degli esercizi precedenti | | | | Economie o eccedenze per assegnazioni speciali o = n - k | Pagamenti complessivi (competenza e residui) p = f + l | Residui passivi al 30 giugno 1942 q = g + m |
|--|------------------------------|---|--|------------------------|-----------------------------------|------------------------------|--|--|---|
| | TOTALE — Colonne f + g | Economie o maggiori spese o = h - e | Al 1° luglio 1941 — Colonna q del conto consuntivo 1940-41 | Pagati l = p - f | Rimasti da pagare m = q - g | TOTALE — Colonne l + m | | | |
| | h = p + q - n | i = h - e | k = n ± o | l = p - f | m = q - g | n = p + q - h | | | |
| 2,695,908.1 | 4,449,998. » | » | 10,469,238. 96 | 4,500,181. 23 | 4,341,564. 19 | 8,841,745. 42 | — 1,627,493. 54 | 6,254,271. 13 | 7,037,472. 29 |
| » | » | » | 500,000. » | 499,910. » | 90. » | 500,000. » | » | 499,910. » | 90. » |
| 500,000. | 500,000. » | » | 639,000. » | 433,767. 29 | 205,232. 71 | 639,000. » | » | 433,767. 29 | 705,232. 71 |
| 229,226. 8 | 622,410. 75 | — 1. 25 | 58,701. 25 | 58,666. 25 | 35. » | 58,701. 25 | » | 451,850. 15 | 229,261. 85 |
| » | » | » | 8,427. » | 506. » | » | 506. » | — 7,921. » | 506. » | » |
| 12,773,431. 1 | 23,820,181. » | — 19,819. » | 8,645,712. 07 | 5,353,696. 19 | 3,292,015. 88 | 8,645,712. 07 | » | 16,400,446. 19 | 16,065,446. 88 |
| 15,445. » | 2,000,000. » | » | 1,173. » | 1,173. » | » | 1,173. » | » | 1,985,728. » | 15,445. » |
| 16,214,010. 98 | 31,392,589. 75 | — 19,820. 25 | 20,322,252. 28 | 10,847,899. 96 | 7,838,937. 78 | 18,686,837. 74 | — 1,635,414. 54 | 26,026,478. 76 | 24,052,948. 73 |

se impreviste.
) e 30 giugno

- (c) Somma risultante dalla differenza tra le iscrizioni di lire 6,000,000, effettuata col Regio decreto-legge 25 luglio 1941-XX, n. 823 convertito nella legge 5 dicembre 1941-XX, n. 1397; lire 40,000, effettuata con la legge 24 novembre 1941-XX, n. 1286, che ha altresì modificata la denominazione del capitolo; lire 7,000,000, effettuata col Regio decreto-legge 23 febbraio 1942-XX, n. 162 convertito nella legge 11 luglio 1942-XX, n. 905; lire 5,000,000, effettuata col Regio decreto-legge 3 aprile 1942-XX, n. 356 convertito nella legge 4 agosto 1942-XX, n. 999; lire 5,900,000, effettuata col Regio decreto-legge 28 maggio 1942-XX, n. 633 convertito nella legge 18 ottobre 1942-XX, n. 1297 e la diminuzione di lire 100,000 apportata con la legge 12 gennaio 1942-XX, n. 1.
- (d) Somma iscritta col Regio decreto 23 febbraio 1942-XX, n. 211, mediante prelevamento dal Fondo di riserva per le spese impreviste.

INTERNO

L. 11. 11. 1942

| Capitoli | | | Conto della competenza per l'esercizio 1941-42 | | | | | |
|--|-------------|-------------|---|-------------------------------|--------------------------|------------------------|-------------------------|--|
| Numero | | | Denominazione | Rapporti fra le colonne | Somme | | | TOTALE Colonne f + g = p + q - n |
| del 1940-41 | del 1941-42 | del 1942-43 | | | previste | accertate | | |
| | | | | | | pagate | rimaste da pagare | |
| a | b | c | d | e = h ± i | f = p - l | g = q - m | h = p + q - n | |
| RIASSUNTO PER TITOLI | | | | | | | | |
| TITOLO I. — SPESA ORDINARIA | | | | | | | | |
| CATEGORIA I. — SPESE EFFETTIVE. | | | | | | | | |
| | | | SPESA GENERALI | 36,966,011. » | 28,409,925. 52 | 7,474,099. 32 | 35,884,024. 8 | |
| | | | DEBITO VITALIZIO. | 101,030,000. » | 92,297,212. 73 | 7,460,707. 75 | 99,757,920. 4 | |
| | | | SPESA PER I REGI PROVVEDITORATI AGLI STUDI E PER LE SCUOLE DEL- L'ORDINE ELEMENTARE | 1,569,442,674. » | 1,512,177,040. 30 | 52,823,631. 31 | 1,565,000,671. 6 | |
| | | | SPESA PER LE SCUOLE RURALI | 89,698,773. 87 | 80,876,376. 38 | 8,822,397. 49 | 89,698,773. 8 | |
| | | | SPESA PER LA SCUOLA MEDIA | 101,966,000. » | 80,094,176. 26 | 18,039,371. 55 | 98,133,547. 8 | |
| | | | SPESA PER L'ISTRUZIONE CLASSICA, SCIENTIFICA E MAGISTRALE | 255,496,740. » | 230,526,133. 14 | 20,825,514. 16 | 251,351,647. 5 | |
| | | | SPESA PER L'EDUCAZIONE FISICA E GIOVANILE | 8,627,222. 26 | 8,612,921. 26 | 14,301. » | 8,627,222. 2 | |
| | | | SPESA PER GLI ISTITUTI DI EDUCAZIONE | 17,184,900. » | 13,995,142. 32 | 2,941,080. 53 | 16,936,222. 8 | |
| | | | SPESA PER GLI ISTITUTI DEI SORDO-MUTI E DEI CIECHI | 3,390,000. » | 3,235,224. 55 | 153,818. 72 | 3,389,043. 2 | |
| | | | SPESA PER L'ISTRUZIONE MEDIA TECNICA E PER L'ISTRUZIONE SECONDARIA DI AVVIAMENTO PROFESSIONALE | 420,223,206. » | 351,879,077. 21 | 58,685,091. 07 | 410,564,168. 5 | |
| | | | SPESA PER LE UNIVERSITÀ E PERGLI ISTITUTI DELL'ORDINE UNIVERSITARIO | 152,502,228. 90 | 114,013,374. 13 | 34,533,249. 20 | 148,546,623. 3 | |
| | | | SPESA PER LE ACCADEMIE E LE BIBLIOTECHE | 27,643,390. » | 25,037,904. 85 | 2,398,567. 70 | 27,436,472. 5 | |
| | | | SPESA PER LE ARTI | 93,019,595. 40 | 80,103,503. 07 | 11,364,252. 56 | 91,467,755. 6 | |
| | | | SPESA DIVERSE | 37,849,842. 05 | 22,524,404. 49 | 15,324,935. 24 | 37,849,339. 5 | |
| | | | TOTALE DELLA CATEGORIA I. DELLA PARTE ORDINARIA | 2,915,040,583. 48 | 2,643,782,416. 21 | 240,861,017. 60 | 2,884,643,433. 8 | |

SPESA.

Ministero dell'educazione nazionale.

| Somme | Esercizio 1941-42 | | Conto dei residui degli esercizi precedenti | | | | | Economie o eccedenze per assegnazioni speciali | Pagamenti complessivi (competenza e residui) | Residui passivi al 30 giugno 1942 |
|----------------|-------------------|-------------------------|---|----------------|-------------------|----------------|---------------|--|--|-----------------------------------|
| | accertate | rimaste da pagare | Al 1° luglio 1941 | Pagati | Rimasti da pagare | TOTALE | — | | | |
| g | TOTALE | Economie maggiori spese | Colonna q del conto consuntivo 1940-41 | l | m | Colonne l + m | o | p | q | |
| = q - m | h | i | k | = p - f | = q - g | = p + q - h | = n - k | = f + l | = g + m | |
| | = p + q - n | = h - e | = n ± o | | | | | | | |
| 7,474,099.32 | 35,884,024.84 | 1,081,986.16 | 6,337,714.29 | 3,505,219.19 | 1,198,559.54 | 4,703,778.73 | 1,633,935.56 | 31,915,144.71 | 8,672,658.86 | |
| 7,460,707.75 | 99,757,920.48 | 1,272,079.52 | 11,117,031.11 | 6,978,405.09 | 1,423,069.01 | 8,401,474.10 | 2,715,557.01 | 99,275,617.82 | 8,883,776.76 | |
| 52,823,631.38 | 1,565,000,671.61 | 4,442,002.39 | 35,139,532.15 | 18,832,496.31 | 8,860,599.40 | 27,693,095.71 | 7,446,436.44 | 1,531,009,536.61 | 61,684,230.71 | |
| 8,822,397.49 | 89,698,773.87 | » | 9,117,369.85 | 5,078,082.42 | 3,148,635.20 | 8,226,717.62 | 890,652.23 | 85,954,458.80 | 11,971,032.69 | |
| 18,039,371.55 | 98,133,547.81 | 3,832,452.19 | 11,491,307.64 | 471,609.32 | 4,477,967.94 | 4,949,577.26 | 6,541,730.38 | 80,565,785.58 | 22,517,339.49 | |
| 20,825,514.16 | 251,351,647.30 | 4,145,092.70 | 24,132,335.07 | 14,907,589.83 | 2,665,947.35 | 17,573,537.18 | 6,558,797.89 | 245,433,722.97 | 23,491,461.51 | |
| 14,301. » | 8,627,222.26 | » | 200. » | 11. » | 189. » | 200. » | » | 8,612,932.26 | 14,490. » | |
| 2,941,080.53 | 16,936,222.85 | 248,677.15 | 2,994,609.56 | 799,517.65 | 862,803.75 | 1,662,321.40 | 1,332,288.16 | 14,794,659.97 | 3,803,884.28 | |
| 153,818.72 | 3,389,043.27 | 956.73 | 191,768.25 | 122,656.13 | 35,299. » | 157,955.13 | 33,813.12 | 3,357,880.68 | 189,117.72 | |
| 58,685,091.07 | 410,564,168.28 | 9,659,037.72 | 38,877,046.35 | 24,602,344.95 | 8,593,605.39 | 33,195,950.34 | 5,681,096.01 | 376,481,422.16 | 67,278,696.46 | |
| 34,533,249.20 | 148,546,623.33 | 3,955,605.57 | 27,573,485.83 | 17,957,735.65 | 6,272,598.48 | 24,230,334.13 | 3,343,151.70 | 131,971,109.78 | 40,805,847.68 | |
| 2,398,567.70 | 27,436,472.55 | 206,917.45 | 1,553,843.37 | 1,034,188.76 | 390,487.60 | 1,424,676.36 | 129,167.01 | 26,072,093.61 | 2,789,055.30 | |
| 11,364,252.50 | 91,467,755.63 | 1,551,839.77 | 4,480,029.73 | 2,817,605.09 | 805,404.01 | 3,623,009.10 | 857,020.63 | 82,921,108.16 | 12,169,656.57 | |
| 15,324,935.24 | 37,849,339.73 | 502.32 | 5,455,540.01 | 3,946,203. » | 1,215,379.76 | 5,161,582.76 | 293,957.25 | 26,470,607.49 | 16,540,315. » | |
| 240,861,017.60 | 2,884,643,433.81 | 30,397,149.67 | 178,461,813.21 | 101,053,664.39 | 39,950,545.43 | 141,004,209.82 | 37,457,603.39 | 2,744,836,080.60 | 280,811,563.03 | |

INTERNO

L. U. D. B. L.

| Capitoli | | | Conto della competenza | | | l'esercizio 1 | | |
|---|-------------|-------------|--|-------------------------------|-------------------|----------------|--|----------------------|
| Numero | | | Denominazione | previste | Somme | | TOTALE — Colonne f + g h = p + q - n | |
| del 1940-41 | del 1941-42 | del 1942-43 | | | accertate | pagate | | rimaste da pagare |
| | | | | | | | | |
| a | b | c | d | Rapporti fra le colonne | | | | |
| TITOLO II. — SPESA STRAORDINARIA | | | | | | | | |
| CATEGORIA I. — SPESE EFFETTIVE. | | | | | | | | |
| | | | SPESA GENERALI | 23,050,400. » | 14,095,932. 23 | 8,947,921. 2 | 23,043,853. | |
| | | | SPESA PER LE SCUOLE DELL'ORDINE ELEMENTARE | 101,381,750. » | 92,577,869. 40 | 8,783,450. 1 | 101,361,319. | |
| | | | SPESA PER GLI ISTITUTI DI EDUCAZIONE. | 67,650. » | 11,142. » | 46,097. 8 | 57,239. | |
| | | | SPESA PER L'ISTRUZIONE TECNICA | 1,025,000. » | » | 1,025,000. 1 | 1,025,000. | |
| | | | SPESA PER LE UNIVERSITÀ E PER GLI ISTITUTI DELL'ORDINE UNIVERSITARIO | 54,409,389. » | 38,754,775. 85 | 15,654,613. 8 | 54,409,389. | |
| | | | SPESA PER LE ACCADEMIE E LE BIBLIOTECHE. | 1,110,000. » | 609,945. » | 500,055. 1 | 1,110,000. | |
| | | | SPESA PER LE AETI. | 3,519,000. » | 741,311. 70 | 2,777,688. 8 | 3,519,000. | |
| | | | SPESA DIVERSE | 50,986,106. 34 | 24,250,741. 78 | 26,732,293. 8 | 50,983,035. | |
| | | | CAPITOLI AGGIUNTI | 31,412,410. » | 15,178,578. 80 | 16,214,010. 9 | 31,392,589. | |
| | | | TOTALE DELLA CATEGORIA I DELLA PARTE STRAORDINARIA | 266,961,705. 34 | 186,220,296. 76 | 80,681,129. 5 | 266,901,426. | |
| | | | TOTALE GENERALE (<i>Spese ordinarie e straordinarie</i>) | 3,482,002,288. 82 | 2,830,002,712. 97 | 321,542,147. 1 | 3,151,544,860. | |

Ministero dell'educazione nazionale.

| Somme accertate rimaste da pagare g = q - m | l'esercizio 1941-42 | | Conto dei residui degli esercizi precedenti | | | | | Pagamenti complessivi (competenza e residui) p = f + l | Residui passivi al 30 giugno 1942 q = g + m | |
|--|--|---|---|------------------------|---|--|--|---|--|--------------|
| | TOTALE — Colonne f + g h = p + q - n | Economie o maggiori spese i = k - e | Al 1° luglio 1941 | Pagati l = p - f | Rimasti da pagare m = q - g | TOTALE — Colonne l + m n = p + q - h | Economie o eccedenze per assegnazioni speciali o = n - k | | | |
| | | | Colonna q del conto consuntivo 1940-41 | | | | | | | k = n ± o |
| | | | | | | | | | | |
| 8,947,921.2 | 23,043,853.50 | 6,546.50 | 5,464,045.38 | 2,073,958.91 | 2,040,590.72 | 4,114,549.63 | 1,349,495.75 | 16,169,891.14 | 10,988,511.99 | |
| 8,783,450. | 101,361,319.40 | 20,430.60 | 10,631,436.82 | 1,700,274.50 | 6,489,588.45 | 8,189,862.95 | 2,441,573.87 | 94,278,143.90 | 15,273,038.45 | |
| 46,097.6 | 57,239.60 | 10,410.40 | 12,327.84 | 20.84 | 4,300. » | 4,320.84 | 8,007. » | 11,162.84 | 50,397.60 | |
| 1,025,000. | 1,025,000. » | » | 1,032,301. » | 1. » | 1,032,300. » | 1,032,301. » | » | 1. » | 2,057,300. » | |
| 15,654,613.1 | 54,409,389. » | » | 1,438,732. » | 920,200. » | 518,532. » | 1,438,732. » | » | 39,674,975.85 | 16,173,145.15 | |
| 500,055. » | 4,110,000. » | » | 55. » | 55. » | » | 55. » | » | 610,000. » | 500,055. » | |
| 2,777,688.3 | 3,519,000. » | » | 52,099.45 | 13,734.97 | 21,882.64 | 35,617.61 | 16,481.84 | 755,046.67 | 2,799,570.94 | |
| 26,732,293.3 | 50,983,035.10 | 3,071.24 | 5,237,863.92 | 3,435,046.68 | 1,802,817.24 | 5,237,863.92 | » | 27,685,788.46 | 28,535,110.56 | |
| 16,214,010.9 | 31,392,589.75 | 19,820.25 | 20,322,252.28 | 10,847,899.96 | 7,838,937.78 | 18,686,837.74 | 1,635,414.54 | 26,026,478.76 | 24,052,948.73 | |
| 80,681,129.3 | 266,901,426.35 | 60,278.99 | 44,191,113.69 | 18,991,191.86 | 19,748,948.83 | 38,740,140.69 | 5,450,973. » | 205,211,488.62 | 100,430,078.42 | |
| 321,542,147.1 | 3,151,544,860.16 | 30,457,428.66 | 222,652,926.90 | 120,044,856.25 | 59,699,494.26 | 179,744,350.51 | 42,908,576.39 | 2,950,047,569.22 | 381,241,641.45 | |

INTERNO

LAV. TUBBL.

| Capitoli | | | Conto della competenza per | | | | |
|--------------------------------|-------------|-------------|---|------------------|------------------|-------------------|--|
| Numero | | | Somme | | | | |
| del 1940-41 | del 1941-42 | del 1942-43 | Denominazione | previste | accertate | | |
| a | b | c | | d | pagate | rimaste da pagare | |
| | | | | e = h ± i | f = p - l | g = q - m | TOTALE - Colonne f + g h = p + q - n |
| RIASSUNTO PER CATEGORIE | | | | | | | |
| | | | CATEGORIA I. — SPESE EFFETTIVE (<i>parte ordinaria e straordinaria</i>) . . . | 3,182,002,288.82 | 2,830,002,712.97 | 321,542,147.19 | 3,151,544,860.1 |
| | | | TOTALE GENERALE . . . | 3,182,002,288.82 | 2,830,002,712.97 | 321,542,147.19 | 3,151,544,860.1 |

| | | |
|---|----|--------------------|
| (a) Somma autorizzata con lo stato di previsione approvato con la legge 9 maggio 1941-XIX, n. 500 | L. | 2,610,497,251 — |
| Variazioni per effetto di leggi e decreti speciali (come da prospetto n. 3 della parte generale) | + | L. 559,577,979.82 |
| Variazioni per effetto di prelevamenti dal <i>Fondo di riserva per le spese obbligatorie e d'ordine</i> (come da prospetto n. 4 della parte generale) | + | » 692,355 — |
| Variazioni per effetto di prelevamenti dal <i>Fondo di riserva per le spese impreviste</i> (come da prospetto n. 5 della parte generale) | + | » 11,234,703 — |
| | | + « 571,505,037.82 |
| | L. | 3,182,002,288.82 |

(b) La sudde

Tenuto c
le
sulla c
per .difica
per

n. 278

Ri

Ro

Visto e riconosciuto conforme alle scritture della Corte dei conti,
giusta la deliberazione della Corte a sezioni riunite di pari data.

Roma, addì 25 febbraio 1943 - Anno XXI.

IL PRESIDENTE
GASPERINI.

Ministero dell'educazione nazionale.

SPESA.

| Somme accertate rimaste da pagare | l'esercizio 1941-42 | | Conto dei residui degli esercizi precedenti | | | | Economie o eccedenze per assegnazioni speciali | Pagamenti complessivi (competenza e residui) | Residui passivi al 30 giugno 1942 |
|-----------------------------------|-------------------------|---------------------------|---|----------------|-------------------|-------------------------|--|--|-----------------------------------|
| | TOTALE Colonne f + g | Economie o maggiori spese | Al 1° luglio 1941 Colonna q del conto consuntivo 1940-41 | Pagati | Rimasti da pagare | TOTALE Colonne l + m | | | |
| g = q - m | h = p + q - n | i = h - e | k = n ± o | l = p - f | m = q - g | n q - h = p + | o = n - k | p = f + l | q = g + m |
| 321,542,147.19 | 3,451,544,860.16 | 30,457,428.66 | 222,652,926.90 | 120,044,856.25 | 59,699,494.26 | 179,744,350.51 | 42,908,576.39 | 2,950,047,569.22 | 381,241,641.45 |
| 321,542,147.19 | 3,451,544,860.16 | 30,457,428.66 | 222,652,926.90 | 120,044,856.25 | 59,699,494.26 | 179,744,350.51 | 42,908,576.39 ^(b) | 2,950,047,569.22 | 381,241,641.45 |

310,497,251 - (b) La suddetta somma di L. 42,908,576.39
comprese le variazioni di cui al prospetto n. 6 della parte generale, disposte con decreti speciali per " 345,692.11
L. 43,254,268.50

Tenuto conto che in tali risultati sono comprese:

le somme perentive agli effetti amministrativi (articolo 36, secondo comma, delle disposizioni sulla contabilità generale dello Stato, approvato col Regio decreto 18 novembre 1923-II, n. 2440)

per L. 732,670.86

Le somme eliminate ai sensi dell'articolo 6 della legge 9 dicembre 1928-VII, n. 2783, che modifica l'articolo 36, terzo comma, del Regio decreto 18 novembre 1923, n. 2440, dianzi citato

per " —

Le somme eliminate ai sensi dell'articolo 7 della citata legge 9 dicembre 1928-VII, n. 2783, per " —

» 732,670.86

Risulta che nella gestione dei residui è stata realizzata l'economia effettiva di L. 42,521,597.64

Riconosciuto esatto e conforme alle scritture
della Ragioneria generale dello Stato

Roma, addì 23 gennaio 1943 - Anno XXI.

Roma, addì 22 gennaio 1943 - Anno XXI.

Il Ragioniere generale dello Stato
CAMBI.

IL MINISTRO
BOTTAL.

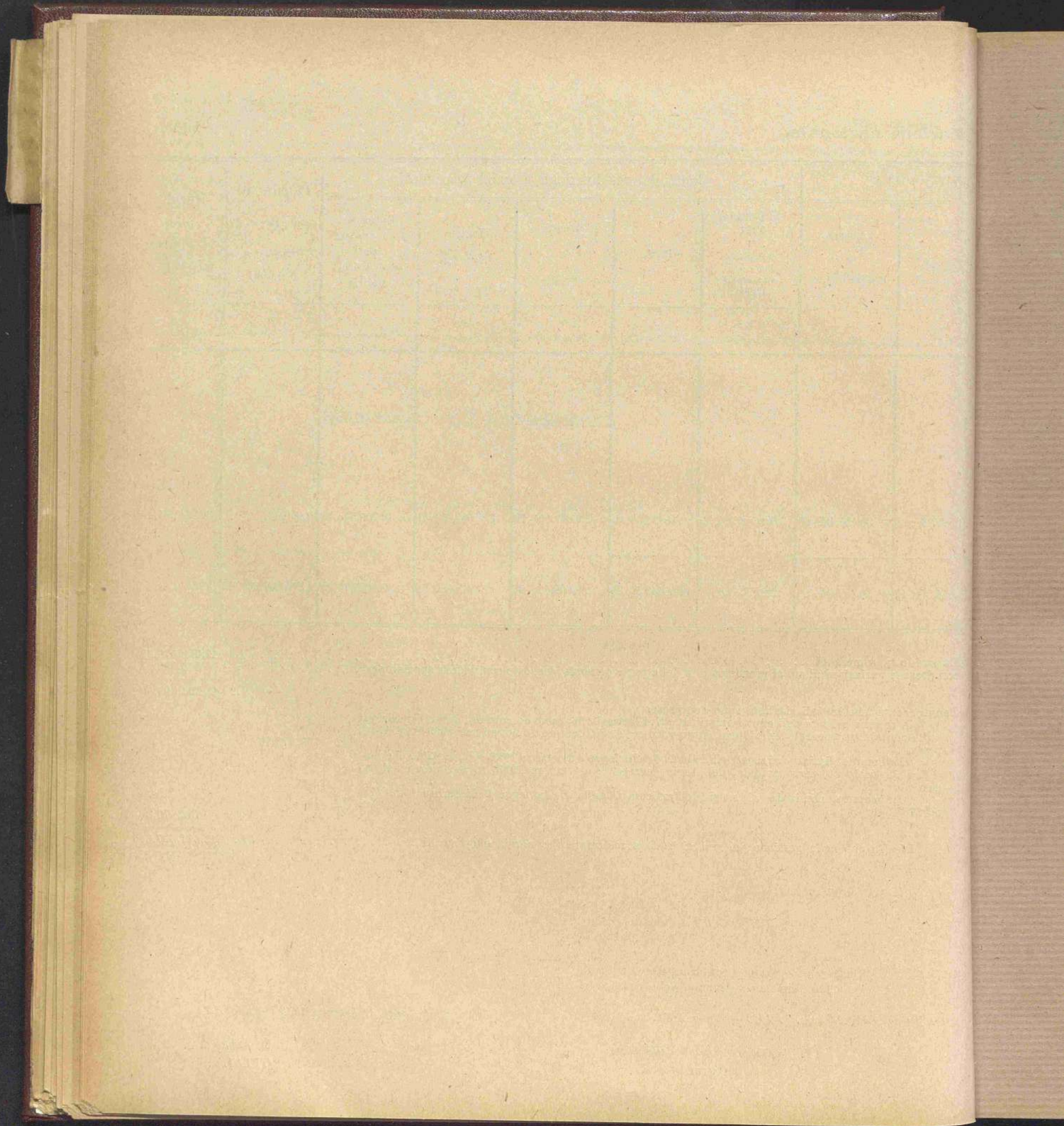



INTERNO

LUDDL

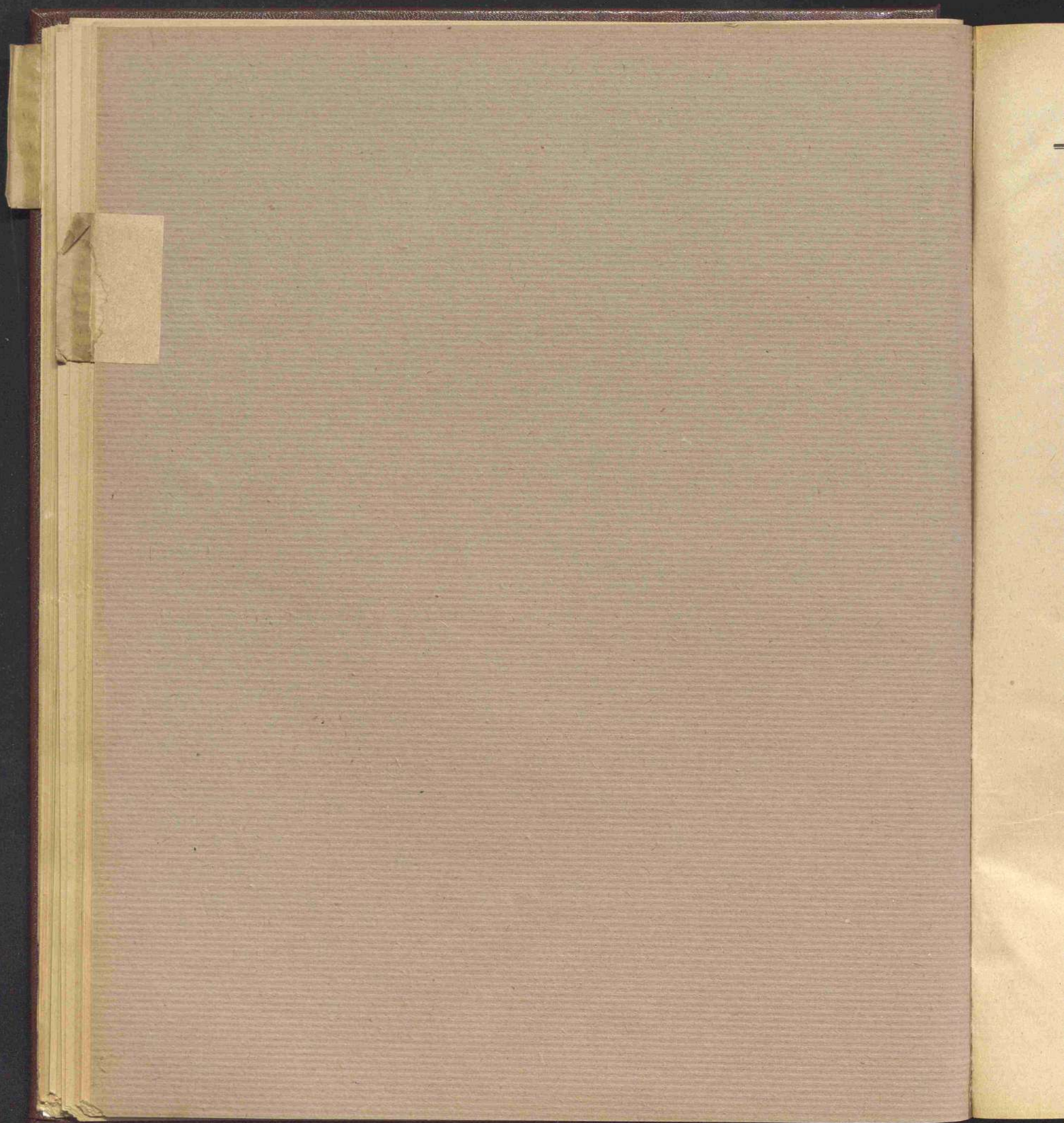

CONTO CONSUNTIVO

per l'esercizio finanziario

dal 1° luglio 1941-XIX al 30 giugno 1942-XX

Spesa del Ministero dell'interno.

NOTA PRELIMINARE

Lo stato di previsione della spesa del Ministero dell'interno, per l'esercizio finanziario 1941-42, approvato con la legge 15 maggio 1941-XIX, n. 498, presentava i seguenti risultati complessivi:

| | |
|---|---------------------------|
| Categoria I. — Spese effettive | L. 1,269,918,589 — |
| Categoria II. — Movimento di capitali | » 71,612 — |
| Totale | L. 1,269.990,201 — |

Nel corso della gestione vennero apportate, alle previsioni anzidette, variazioni in più e in meno con un aumento netto di lire 14,366,255,957 come segue:

| | | |
|---|---|----------------------------|
| Spese generali | + | L. 48,339,849 — |
| Debito vitalizio | + | » 16,500,000 — |
| Spese per l'Amministrazione civile | + | » 13,495,181,108 — |
| Spese per la Sanità pubblica | + | » 72,500,000 — |
| Spese per l'Istituto Superiore di Sanità pubblica | + | » 12,900,000 — |
| Spese per la demografia e la razza | + | » 52,150,000 — |
| Spese per la Sicurezza pubblica | + | » 500,960,000 — |
| Spese per gli affari di culto | + | » 7,725,000 — |
| Spese per i servizi antincendi | + | » 160,000,000 — |
| | + | L. 14,366,255,957 — |

In dipendenza delle variazioni predette, le previsioni iniziali risultavano, al 30 giugno 1942-XX, aumentate a lire 15,636,246,158, come rilevasi dal seguente prospetto n. 1.

In confronto a tale previsione, il conto consuntivo presenta gli accertamenti di cui al successivo prospetto n. 2, ove essi vengono, altresì, posti a confronto con quelli del precedente esercizio 1940-41.

1. — CLASSIFICAZIONE DELLE VARIAZIONI INTERVENUTE NEL CORSO DELL'ESERCIZIO.

| | Previsioni iniziali approvate con la legge di bilancio | VARIAZIONI IN AUMENTO | | | VARIAZIONI IN DIMINUZIONE | | Variazioni complessive | Previsioni definitive |
|--------------------------------------|--|---|--|---------------------------------|---|--|---------------------------|--------------------------|
| | | Maggiori assegnazioni con leggi e decreti | Preleva- mento dai fondi di riserva per spese obbligatorie e spese impreviste | Riassegna- zioni di fondi | Diminuzioni di assegnazioni con leggi e decreti | Passaggi di fondi ad altre Amministra- zioni | | |
| Spese effettive | 1,269,918,589. » | 14,361,463,002 | 5,932,955. » | » | 1,140,000. » | » | + 14,366,255,957 | 15,636,174,546. » |
| Movimento di ca- pitali | 71,612. » | » | » | » | » | » | » | 71,612. » |
| | 1,269,990,201. » | 14,361,463,002 | 5,932,955. » | » | 1,140,000. » | » | + 14,366,255,957 | 15,636,246,158. » |

2. — PREVISIONI ED ACCERTAMENTI COMPLESSIVI DELL'ESERCIZIO
E CONFRONTO CON QUELLI DELL'ESERCIZIO PRECEDENTE.

| | PREVISIONI | | | ACCERTAMENTI | | | Economie + o maggiori spese — 3 — 6 7 |
|-------------------------------|--|--|-----------------------------------|---------------------|-------------------------------|-------------------------|--|
| | Previsioni iniziali approvate con la legge di bilancio | Variazioni autorizzate nel corso dell'esercizio | Previsioni definitive 1 + 2 | Somme pagate | Somme rimaste da pagare | Totale colonne 4 + 5 | |
| | 1 | 2 | 3 | 4 | 5 | 6 | |
| Spese effettive: | | | | | | | |
| Esercizio 1941-42 . | 1,269,918,589. | » + 14,366,255,957 | 15,636,174,546. | » 14,928,943,298.06 | 701,376,851.45 | 15,630,320,149.51 | + 5,854,396.49 |
| Esercizio 1940-41 . | 1,132,290,279. | » + 6,239,397,343 | 7,371,687,622. | » 6,755,141,931.27 | 608,069,365.34 | 7,363,211,296.61 | + 8,476,325.39 |
| Differenze .. | + 137,628,310. | » + 8,126,858,614 | + 8,264,486,924. | + 8,173,801,366.79 | + 93,307,486.11 | + 8,267,108,852.90 | — 2,621,928.90 |
| Movimento di capitali: | | | | | | | |
| Esercizio 1941-42 . | 71,612. | » | 71,612. | » 71,611.57 | » | 71,611.57 | + 0.43 |
| Esercizio 1940-41 . | 71,612. | » | 71,612. | » 71,611.57 | » | 71,611.57 | + 0.43 |
| Differenze .. | » | » | » | » | » | » | » |
| Insieme: | | | | | | | |
| Esercizio 1941-42 . | 1,269,990,201. | » + 14,366,255,957 | 15,636,246,158. | » 14,929,014,909.63 | 701,376,851.45 | 15,630,391,761.08 | + 5,854,396.92 |
| Esercizio 1940-41 . | 1,132,361,891. | » + 6,239,397,343 | 7,371,759,234. | » 6,755,213,542.84 | 608,069,365.34 | 7,363,282,908.18 | + 8,476,325.82 |
| Differenze .. | + 137,628,310. | » + 8,126,858,614 | + 8,264,486,924. | + 8,173,801,366.79 | + 93,307,486.11 | + 8,267,108,852.90 | — 2,621,928.90 |

| Capitoli | | | | Conto della competenza per esercizio 1941-42 | | | TOTALE - Colonne f + g h = p + q - n |
|--|-------------|-------------|---|--|-----------------|----------------|--|
| Numero | | | Denominazione | previste | Somme | | |
| del 1940-41 | del 1941-42 | del 1942-43 | | | accertate | pagate | rimaste da pagare |
| a | b | c | d | e = h ± i | f = p - l | | |
| TITOLO I. — SPESA ORDINARIA | | | | | | | |
| CATEGORIA I. — SPESE EFFETTIVE. | | | | | | | |
| SPESE GENERALI. | | | | | | | |
| 1 | 1 | 1 | Stipendi e assegni vari al personale civile di ruolo e a quello di altre Amministrazioni comandato in servizio presso l'Amministrazione dell'interno (<i>Spese fisse</i>) | (a) 191,400,000. » | 167,983,902. 23 | 48,161,060. 30 | 186,144,962. 62 |
| 2 | 2 | 2 | Assegni per spese di rappresentanza al Capo della polizia; ai Prefetti che ricoprono effettivamente la carica; ai Prefetti a disposizione cui siano affidati incarichi speciali (articolo 184 del Regio decreto 11 novembre 1923-II, n. 2395 e Regio decreto 20 dicembre 1923-II, n. 2908) | (c) 1,057,680 » | 947,145. 20 | 110,439. 22 | 1,057,584. 43 |
| 3 | 3 | 3 | Indennità di traslocamento al personale civile | (d) 1,400,000. » | 1,039,395. » | 360,605. » | 1,400,000. » |
| 4 | 4 | 4 | Indennità di missione al personale civile - Somma dovuta all'Amministrazione delle ferrovie dello Stato per le carte di libera circolazione a favore del personale civile, ai sensi dell'articolo 14 del Regio decreto 12 luglio 1923-I, n. 1536 | (e) 12,805,000. » | 8,955,050. 15 | 3,849,949. 85 | 12,805,000. » |
| 5 | 5 | 5 | Assegni e indennità di missione per gli addetti ai Gabinetti | 63,000. » | 51,392. » | » | 51,392. » |
| 6 | 6 | 6 | Premi di operosità e di rendimento al personale proprio e a quello di altre Amministrazioni in servizio presso l'Amministrazione dell'interno | (f) 4,225,494. » | 3,005,878. 65 | 1,218,139. 35 | 4,224,018. » |
| 7 | 7 | 7 | Premi di operosità e di rendimento agli impiegati e al personale subalterno addetto alle Segreterie delle Commissioni centrali per la finanza locale e per i Comuni danneggiati dal terremoto o, comunque, sottoposti a speciale tutela | (g) 50,400. » | 50,400. » | » | 50,400. » |
| 8 | 8 | 8 | Sussidi al personale in servizio o già appartenente all'Amministrazione dell'interno e rispettive famiglie - Elargizioni alle famiglie dei funzionari di pubblica sicurezza, degli ufficiali e militi dei Reali carabinieri e dei componenti il Corpo degli agenti di pubblica sicurezza, vittime del dovere, a norma dell'articolo 14 del Regio decreto-legge 13 marzo 1921, n. 261, convertito nella legge 16 giugno 1927-V, n. 985 | (h) 700,000. » | 576,650. » | 120,350. » | 697,000. » |
| <i>Da riportarsi . . .</i> | | | | 211,701,574. » | 182,609,813. 23 | 23,820,543. 81 | 206,430,357. 0 |

(a) Compresse lire 24,400,000 iscritte col decreto ministeriale 12 febbraio 1942-XX, n. 201359 (lire 21,400,000), emanato in applicazione dei Regi decreti-legge 24 marzo 1941-XIX, n. 203 e 1° luglio 1941-XIX, n. 646, convertiti rispettivamente nelle leggi 4 luglio 1941-XIX, n. 732 e 11 dicembre 1941-XX, n. 1414 concernenti miglioramenti economici al personale, e con il Regio decreto 3 aprile 1942-XX, n. 359 (lire 3,000,000).

(b) Compresse lire 8,668,52 per somma prescritta.

(c) Compresse lire 105,400 iscritte con le leggi 24 novembre 1941-XX, n. 1286 (lire 55,400) e 21 giugno 1942-XX, n. 682 (lire 50,000).

(d) Compresse lire 150,000, iscritte con la legge 21 giugno 1942-XX, n. 682.

(e) Compresse lire 4,655,000 iscritte con le leggi 16 marzo 1942-XX, n. 243 (lire 1,240,000); 4 maggio 1942-XX, n. 518 (lire 1,500,000); 21 giugno 1942-XX, n. 682 (lire 390,000) e 30 giugno 1942, n. 681 (lire 1,525,000); e lire 650,000 iscritte col decreto ministeriale 3 giugno 1942-XX, n. 205150 emanato in dipendenza del Regio decreto-legge 27 febbraio 1942-XX, n. 76, convertito, con modificazioni, nella legge 24 luglio 1942-XX, n. 1065, concernente il trattamento di missione al personale statale nell'interno del Regno.

(f) Compresse
4 mag
i decre
XX, n

(g) Compresse

(h) Compresse

| Somme accertate rimaste da pagare g = q - m | esercizio 1941-42 | | Conto dei residui degli esercizi precedenti | | | | | Economie o eccedenze per assegnazioni speciali o = n - k | Pagamenti complessivi (competenza e residui) p = r + l | Residui passivi al 30 giugno 1942 q = g + m |
|--|---|--|---|------------------------|---|--|--|--|---|--|
| | Economie o maggiore spese o = h - e | TOTALE - Colonne f + g h = p + q - n | Al 1° luglio 1941 - | Pagati l = p - f | Rimasti da pagare m = q - g | TOTALE - Colonne l + m n = p + q - h | Economie o eccedenze per assegnazioni speciali o = n - k | | | |
| | | | Colonna q del conto consuntivo 1940-41 k = n ± o | | | | | | | |
| 18,161,060.38 | 186,144,962.62 | 5,255,037.38 | 15,034,145.86 | 6,439,773.99 | 6,372,642.80 | 12,812,416.79 | 2,221,729.07 | 174,423,676.22 | 24,533,703.19 | |
| 110,439.22 | 1,057,584.42 | 95.58 | 64,328.16 | 39,732.23 | 23,120.07 | 62,852.30 | 1,475.86 | 986,877.43 | 133,559.29 | |
| 360,605. » | 1,400,000. » | » | 534,171.89 | 121,029.16 | 399,678.97 | 520,708.13 | 13,463.76 | 1,160,424.16 | 760,283.97 | |
| 3,849,949.85 | 12,805,000. » | » | 1,588,462.94 | 1,568,876.58 | 18,113.77 | 1,586,990.35 | 1,472.59 | 10,523,926.73 | 3,868,063.62 | |
| » | 51,392. » | 11,608. » | 13,412.91 | 462. » | » | 462. » | 12,650.91 | 51,854. » | » | |
| 1,218,139.35 | 4,224,018. » | 1,476. » | 877,907.14 | 737,467.25 | 133,623.79 | 871,091.04 | 6,816.10 | 3,743,345.90 | 1,351,763.14 | |
| » | 50,400. » | » | 3,177. » | 3,107. » | 68. » | 3,175. » | 2. » | 53,507. » | 68. » | |
| 120,350. » | 697,000. » | 3,000. » | 17,050. » | 750. » | 16,300. » | 17,050. » | » | 577,400. » | 136,650. » | |
| 23,820,543.81 | 206,430,357.04 | 5,271,216.96 | 18,132,355.90 | 8,911,198.21 | 6,963,547.40 | 15,874,745.61 | 2,257,610.29 | 191,521,011.44 | 30,784,091.21 | |

(f) Comprese lire 3,460,494 iscritte con le leggi 24 novembre 1941-XX, n. 1286 (lire 300,000); 16 marzo 1942-XX, n. 243 (lire 250,000); 4 maggio 1942-XX, n. 518 (lire 120,000); 21 giugno 1942-XX, n. 682 (lire 40,000); 30 giugno 1942-XX, n. 681 (lire 30,000), e con i decreti ministeriali 19 dicembre 1941-XX, n. 210498 (lire 1,054,570); 7 maggio 1942-XX, n. 203591 (lire 184,274); 26 giugno 1942-XX, n. 205939 (lire 1,241,650) e 30 giugno 1942-XX, n. 206150 (lire 240,000).

(g) Comprese lire 24,000 iscritte con le leggi 16 marzo 1942-XX, n. 243 (lire 20,000) e 4 maggio 1942-XX, n. 518 (lire 4,000).

(h) Comprese lire 200,000 iscritte con la legge 4 maggio 1942-XX, n. 518.

(lire 50,000);
lire 1,500,000);
creto ministe-
rtito, con mo-
no del Regno.

RENDICONTO GENERALE
PER L'ESERCIZIO FINANZIARIO
1941-42.

Ministero dell'interno

| Capitoli | | | | Conto della competenza | | | Totale — Colonne f + g h = p + q - a | |
|-------------|-------------|-------------|---|-------------------------------|----------------|-----------------|--|----------------------|
| Numero | | | Denominazione | Somme | | | | |
| del 1940-41 | del 1941-42 | del 1942-43 | | Rapporti fra le colonne | previste | pagate | accennate | rimaste da pagare |
| a | b | c | d | | e = h ± i | | f = p - l | |
| | | | | Riporto . . . | 211,701,574. » | 182,609,813. 23 | 23,820,543. | 206,430,357. 04 |
| 9 | 9 | 9 | Fitti e canoni | (a) | 1,090,510. » | 425,924. 61 | 664,585. | 1,090,510. » |
| 10 | 10 | 10 | Manutenzione ordinaria dei locali del Ministero, dell'archivio del Regno, degli uffici di questura, di pubblica sicurezza, delle colonie dei confinanti e della Direzione generale dei servizi antincendi, nonchè dei locali ad uso di caserme per i Corpi di polizia - Indennità ai funzionari tecnici statali per visite ai predetti locali | (b) | 650,000. » | 235,505. 04 | 414,494. | 650,000. » |
| 11 | 11 | 11 | Assegni fissi per spese d'ufficio, cancelleria, illuminazione, riscaldamento per gli archivi di Stato, per le prefetture, per gli uffici della sanità pubblica per le questure, per gli uffici di pubblica sicurezza - Trasporti e facchinaggi, forniture e manutenzione mobili e suppellettili per gli archivi di Stato e per gli uffici della sanità pubblica - Spese per la pubblicazione di documenti per gli archivi di Stato - Spese di ufficio per l'arma dei Reali carabinieri, pel Corpo degli agenti di pubblica sicurezza e per i comandi relativi | (c) | 5,689,000. » | 3,694,150. 59 | 1,994,849. | 5,689,000. » |
| 12 | 12 | 12 | Telegrammi da spedirsi all'estero e all'interno - Comunicazioni telefoniche interurbane - Contributo da versarsi al Ministero delle comunicazioni in corrispettivo dell'esonero da canoni concesso all'«Agenzia Stefani» - Spedizione di denaro all'estero e francatura della corrispondenza spedita dalle autorità politiche del Regno (<i>Spesa obbligatoria</i>) | (d) | 8,000,000. » | 7,868,361. 05 | 131,638. | 8,000,000. » |
| 13 | 13 | 13 | Abbonamento, impianto e manutenzione dei telefoni, dei telegrafi e delle stazioni radio-telegrafiche ad uso degli uffici e del personale delle Amministrazioni dipendenti dal Ministero dell'interno e dei Reali carabinieri | (e) | 7,050,000. » | 3,036,138. 01 | 3,738,810. | 6,774,948. 5 |
| 14 | 14 | 14 | Acquisto, funzionamento, manutenzione e noleggio delle biciclette per gli uffici di pubblica sicurezza, per i Reali carabinieri e per gli agenti di pubblica sicurezza; delle vetture, carri automobili e natanti per i servizi della Presidenza del Consiglio dei Ministri e delle Amministrazioni dipendenti dall'Interno - Spese accessorie - Indennità giornaliera fissa al personale addetto alla conduzione degli autoveicoli e dei natanti | (f) | 14,500,000. » | 8,131,056. 06 | 6,368,943. | 14,500,000. » |
| | | | | Da riportarsi . . . | 248,681,084. » | 206,000,948. 59 | 37,133,860. | 243,134,815. 5 |

(a) Compresse lire 270,000 risultanti dalla differenza tra l'aumento di lire 370,000 inserite con la legge 16 marzo 1942-XX, n. 243 e la diminuzione di lire 100,000 per effetto della legge 21 giugno 1942-XX, n. 682.

(b) Dedotte lire 100,000 per effetto della legge 21 giugno 1942, n. 682.

(c) Compresse lire 1,189,000 inserite con le leggi 24 novembre 1941-XX, n. 1286 (lire 54,000); 12 gennaio 1942-XX, n. 1 (lire 60,000); 16 marzo 1942-XX, n. 243 (lire 175,000) e 4 maggio 1942-XX n. 518 (lire 900,000).

(d) Compresse

(e) Compresse

(f) Compresse

SPESA.

Ministero dell'interno.

| Competenza | Esercizio 1941-42 | Conto dei residui degli esercizi precedenti | | | | | Pagamenti complessivi (competenza e residui) | Residui passivi al 30 giugno 1942 | |
|-------------------|------------------------------|--|---------------|-------------------|------------------------------|--|--|-----------------------------------|---------------|
| | | Al 1° luglio 1941 — Colonna q del conto consuntivo 1940-41 | Pagati | Rimasti da pagare | TOTALE — Colonne l + m | Economie o eccedenze per assegnazioni speciali | | | |
| Somme | Economie o maggiori spese | | | | | | | | |
| accennate | | | | | | | | | |
| rimaste da pagare | TOTALE — Colonne f + g | | | | | | | | |
| g = q - m | h = p + q - n | i = k - e | k = n ± o | l = p - f | m = q - g | n = p + q - h | o = n - k | p = f + i | q = g + m |
| 23,820,543 | 206,430,357.04 — | 5,271,216.96 | 18,132,355.90 | 8,911,198.21 | 6,963,547.40 | 15,874,745.61 — | 2,257,640.29 | 191,521,011.44 | 30,784,091.21 |
| 664,585 | 1,090,510. » | » | 1,350,939.01 | 70,176.16 | 875,416.30 | 945,592.46 — | 405,346.55 | 496,100.77 | 1,540,001.69 |
| 414,499 | 650,000. » | » | 527,938.56 | 175,488.01 | 260,249.87 | 435,737.88 — | 92,200.68 | 410,993.05 | 674,744.83 |
| 1,994,849 | 5,689,000. » | » | 2,489,023.45 | 1,363,969.28 | 1,095,142.83 | 2,459,112.11 — | 29,911.34 | 5,058,119.87 | 3,089,992.24 |
| 131,638 | 8,000,000. » | » | 134,459.15 | 34,607.65 | 4,202.15 | 35,809.80 — | 98,649.35 | 7,902,968.70 | 132,841.40 |
| 3,738,810 | 6,774,948.53 — | 275,051.47 | 4,926,319.63 | 3,109,951.02 | 1,160,626.35 | 4,270,577.37 — | 655,742.26 | 6,146,089.03 | 4,899,436.87 |
| 6,368,943 | 14,500,000. » | » | 10,706,583.89 | 7,385,931.57 | 3,238,914.18 | 10,624,845.75 — | 81,738.14 | 15,516,987.63 | 9,607,858.12 |
| 37,133,866 | 243,134,815.57 — | 5,546,268.43 | 38,267,619.59 | 21,051,321.90 | 13,595,099.08 | 34,646,420.98 — | 3,621,198.61 | 227,052,270.49 | 50,728,966.06 |

(d) Compresse lire 1,500,000 iscritte con la legge 21 giugno 1942-XX, n. 682.

(e) Compresse lire 2,550,000 iscritte con la legge 12 gennaio 1942-XX, n. 1.

(f) Compresse lire 2,000,000 iscritte con la legge 12 gennaio 1942-XX, n. 1.

XX, n. 243 e l.

1 (lire 60,000)

RENDICONTO GENERALE
PER L'ESERCIZIO FINANZIARIO
1941-42.

Ministero dell'inter

| Numero | | | Capitoli | Conto della competenza p | | | Somme | accetti | TOTALE — Colonne f + g h = p + q - n |
|-------------|-------------|-------------|---|---|----------------|-----------------|---------------|--------------|--|
| del 1940-41 | del 1941-42 | del 1942-43 | | Denominazione | previste | pagate | | | |
| a | b | c | d | Rapporti fra le colonne e = h ± i | f = p - l | g = q - m | | | |
| | | | Riporto | | 248,681,084. > | 206,000,948. 59 | 37,133,866. | 243,134,815. | |
| 15 | 15 | 15 | Spese di liti (<i>Spesa obbligatoria</i>) | | 45,000. > | 5,435. 05 | 39,564. | 45,000. | |
| 16 | 16 | 16 | Consigli e Commissioni - Spese relative | (a) | 563,000. > | 491,542. 82 | 71,457. | 563,000. | |
| 17 | 17 | 17 | Spese per il funzionamento delle Commissioni centrali per la finanza locale e per i Comuni danneggiati dai terremoti o, comunque, sottoposti a speciale tutela | (b) | 96,000. > | 86,016. 48 | 2,497. | 88.513. | |
| 18 | 18 | 18 | Spese per propaganda d'italianità | (c) | 150,000 > | 63,200. > | 86,800. | 150,000 | |
| 19 | 19 | 19 | Acquisto e rilegatura di libri e riviste per la biblioteca del Ministero e per quella della Direzione generale per la demografia e la razza - Funzionamento del laboratorio per il restauro di documenti logori e guasti presso l'Archivio centrale del Regno | (d) | 110,000. > | 110,000. > | > | 110,000 | |
| 20 | 20 | 20 | Medaglie e diplomi per atti di valore civile - Sussidi a benemeriti e a loro famiglie (Regi decreti 30 aprile 1851, n. 1168, 21 settembre 1879, n. 5078, 29 aprile 1888, n. 5380 e 5 luglio 1934-XII, n. 1161). | | 30,000. > | 30,000. > | > | 30,000 | |
| 21 | 21 | 21 | Spese casuali. | (e) | 100,000. > | 87,260. > | 12,740. | 100,000 | |
| 22 | 22 | 22 | Residui passivi eliminati per perenzione biennale e reclamati dai creditori (<i>Spesa obbligatoria</i>). | (f) | 1,955. > | 1,951. 13 | > | 1,951 | |
| 23 | 23 | 23 | Spese per le statistiche concernenti i servizi dell'Amministrazione dell'interno (articolo 3 del Regio decreto-legge 27 maggio 1929-VII, n. 1285, convertito nella legge 21 dicembre 1929-VIII, n. 2238) | | per memoria | > | > | > | |
| 87 bis | 24 | 24 | Spese pel funzionamento del servizio antincendi nei porti (articolo 4, lettera b), della legge 13 maggio 1940-XVIII, n. 690) | | 8,000,000. > | 8,000,000 > | > | 8,000,000 | |
| | | | | | 257,777,039. > | 214,876,354. 07 | 37,346,926. 5 | 252,223,28 | |

(a) Compresse lire 213.000 iscritte con le leggi 24 novembre 1941-XX, n. 1286 (lire 28,000); 12 gennaio 1942-XX, n. 1, (lire 30,000); 16 marzo 1942-XX, n. 243 (lire 80,000); 4 maggio 1942-XX, n. 518 (lire 50,000) e 21 giugno 1942-XX, n. 682 (lire 25,000).
 (b) Compresse lire 16,000 iscritte con la legge 16 marzo 1942-XX, n. 243.
 (c) Compresse lire 75,000 iscritte con la legge 12 gennaio 1942-XX, n. 1.

(d) Compr
 (e) Compr
 (f) Somma
 gato

Ministero dell'interno.

SPESA.

| Somme | l'esercizio 1941-42 | | Conto dei residui degli esercizi precedenti | | | | | Economie o eccedenze per assegnazioni speciali | Pagamenti complessivi (competenza e residui) | Residui passivi al 30 giugno 1942 |
|--------------|------------------------------|---------------------------|--|---------------|-------------------|------------------------------|---------------------------------------|--|--|-----------------------------------|
| | TOTALE — Colonne f + g | Economie o maggiori spese | Al 1° luglio 1941 — Colonna q del conto consuntivo 1940-41 | Pagati | Rimasti da pagare | TOTALE — Colonne l + m | o eccedenze per assegnazioni speciali | | | |
| accettate | g = q - m | h = p + q - n | i = h - e | k = n ± o | l = p - f | m = q - g | n = p + q - h | o = n - k | p = f + l | q = g + m |
| 37,133,866 | 243,134,815.57 | 5,546,268.43 | 38,267,619.59 | 21,051,321.90 | 13,595,099.08 | 34,646,420.98 | 3,621,198.61 | 227,052,270.49 | 50,728,966.06 | |
| 39,561 | 45,000. » | » | 127,200.04 | 43,778.43 | 73,413.88 | 117,192.31 | 10,007.73 | 49,213.48 | 112,978.83 | |
| 71,457 | 563,000. » | » | 81,950.43 | 74,478.81 | 7,471.62 | 81,950.43 | » | 566,021.63 | 78,928.80 | |
| 2,497 | 88,513.92 | 7,486.08 | » | » | » | » | » | 86,016.48 | 2,497.44 | |
| 86,800 | 150,000. » | » | 47,600. » | 32,800. » | 14,800. » | 47,600. » | » | 96,000. » | 101,600. » | |
| » | 110,000. » | » | 10,000. » | 10,000. » | » | 10,000. » | » | 120,000. » | » | |
| » | 30,000. » | » | 5,000. » | 5,000. » | » | 5,000. » | » | 35,000. » | » | |
| 12,740 | 100,000. » | » | 7,340. » | 7,340. » | » | 7,340. » | » | 94,600. » | 12,740. » | |
| » | 1,951.13 | 3.87 | 88.50 | » | 88.50 | 88.50 | » | 1,951.13 | 88.50 | |
| » | » | » | » | » | » | » | » | » | » | |
| » | 8,000,000. » | » | » | » | » | » | » | 8,000,000. » | » | |
| 37,346,926.5 | 252,223,280.62 | 5,553,758.38 | 38,546,798.56 | 21,224,719.14 | 13,690,873.08 | 34,915,592.22 | 3,631,206.34 | 236,101,073.21 | 51,037,799.63 | |

(lire 30,000)
(lire 25,000).

(d) Comprese lire 10,000 iscritte con la legge 12 gennaio 1942-XX, n. 1.

(e) Comprese lire 20,000 iscritte con la legge 21 giugno 1942-XX, n. 682.

(f) Somma iscritta con decreto ministeriale 10 aprile 1942-XX, n. 203046, mediante prelevamento dal Fondo di riserva per le spese obbligatorie e d'ordine.