

Residui attivi al 30 giugno 1942-XX, classificati secondo le diverse probabilità di riscossione, e riduzione di que controversi e di

Numero d'ordine	Capitoli di entrata					Somme rimaste da ri	
	Denominazione	in conto competenza dell'eser					Riduzione secondo il grado di probabilità della riscossione
		risultanti dalle contabilità degli agenti di riscossione					
		di riscossione certa quantunque ritardata	per le quali il debitore ha ottenuto dilazione al pagamento	incerte perchè giudiziariamente controverse	riconosciute di dubbia e difficile esazione	Totale	
1	2	3	4	5	6	7	8
1	Rendite consolidate diverse . . . . .	»	»	»	»	»	»
2	Prodotto di beni stabili . . . . .	138. 45	»	»	»	138.	»
3	Censi, canoni e livelli - Interessi sui capitali, ecc. .	26,885. 28	»	1,094. 36	1,442. 26	29,421	1,588. 82
4	Ricuperi e proventi diversi . . . . .	16. 90	»	»	256. »	272.	243. 17
5	Assegnazione corrisposta dal Tesoro, ecc. . . . .	»	»	»	»	»	»
5-bis	Contributo dello Stato per la corresponsione al Clero dell'aggiunta del 12 per cento di cui all'art. 6 del Regio decreto-legge 23 febbraio 1942-XX, n. 162. convertito nella legge 11 luglio 1942-XX n. 905	»	»	»	»	»	»
6	Prezzo di vendita dei beni di enti soppressi, ecc. .	»	»	»	»	»	»
7	Esazione di somme di spettanza di enti conservati	»	»	»	»	»	»
	Totali . . .	27.040. 63	»	1,094. 36	1,698. 26	(a) 29,831	1,831. 99

Riporto dei totali della competenza dell'esercizio 1941-42 . . . . .

Totale generale dei residui attivi al 30 giugno 1942-XX . . . . .

(a) Veggasi la colonna 17 dell'allegato al prospetto VII.

(b) Veggasi il risultato generale della colonna h del riassunto dell'entrata, prospetto VII.

(c) Veggasi la colonna 16 dell'allegato al prospetto VII.

(d) Veggasi il r

(e) Veggasi il r

Sub-allegato allegato del Prospetto VII

AMMINISTRAZIONE DEL FONDO  
DI BENEFICENZA E DI RELIGIONE  
NELLA CITTÀ DI ROMA.

e riduzione di qu controversi e di dubbia esazione, in osservanza del disposto dell'articolo 268 del regolamento generale di contabilità.

Somme rimaste da riscuotere										
competenza dell'esercizio 1941-42		in conto residui degli esercizi precedenti								
		risultanti dalle contabilità degli agenti di riscossione								Differenza
zione	Totale	Riduzione secondo il grado di probabilità della riscossione	Differenza tra le colonne 7 e 8 corrispondente alle somme della colonna <i>h</i> del conto consuntivo	di riscossione certa quantunque ritardata	per le quali il debitore ha ottenuto dilazione al pagamento	incerte perchè giudiziariamente controverse	riconosciute di dubbia e difficile esazione	Totale	Riduzione secondo il grado di probabilità della riscossione	tra le colonne 14 e 15 corrispondente alle somme della colonna <i>o</i> del conto consuntivo
ficile	7	8	9	10	11	12	13	14	15	16
»	»	»	»	»	»	»	»	»	»	»
198	»	»	138. 45	2,045. 15	»	»	»	2,045. 15	»	2,045. 15
2. 26	29,421.	1,588. 82	27,833. 08	5,909. »	»	1,956. 52	32,057. 66	39,923. 18	32,723. 24	7,199. 94
56. »	272.	243. 17	29. 73	235. 40	»	»	1,623. 10	1,858. 50	1,590. 65	267. 85
»	»	»	»	»	»	»	»	»	»	»
»	»	»	»	»	»	»	»	»	»	»
»	»	»	»	»	»	»	5,073. 08	5,073. 08	4,819. 43	253. 65
»	»	»	»	»	»	»	3,790. 09	3,790. 09	3,600. 59	189. 50
8. 26	(a) 29,833	1,831. 99	(b) 28,001. 26	8,189. 55	»	1,956. 52	42,543. 93	(c) 52,690. »	42,733. 91	(d) 9,956. 09
.....	.....	.....	.....	27,040. 63	»	1,094. 36	1,698. 26	29,833. 25	1,831. 99	28,001. 26
.....	.....	.....	.....	35,230. 18	»	3,050. 88	44,242. 19	82,523. 25	44,565. 90	(e) 37,957. 35

(d) Veggasi il risultato generale della colonna *o* del riassunto dell'entrata, prospetto VII. \*

(e) Veggasi il risultato generale della colonna *t* del riassunto dell'entrata, prospetto VII e della colonna 17 dell'allegato al detto prospetto.

LAV. PUBBL.

COMUNICAZ.

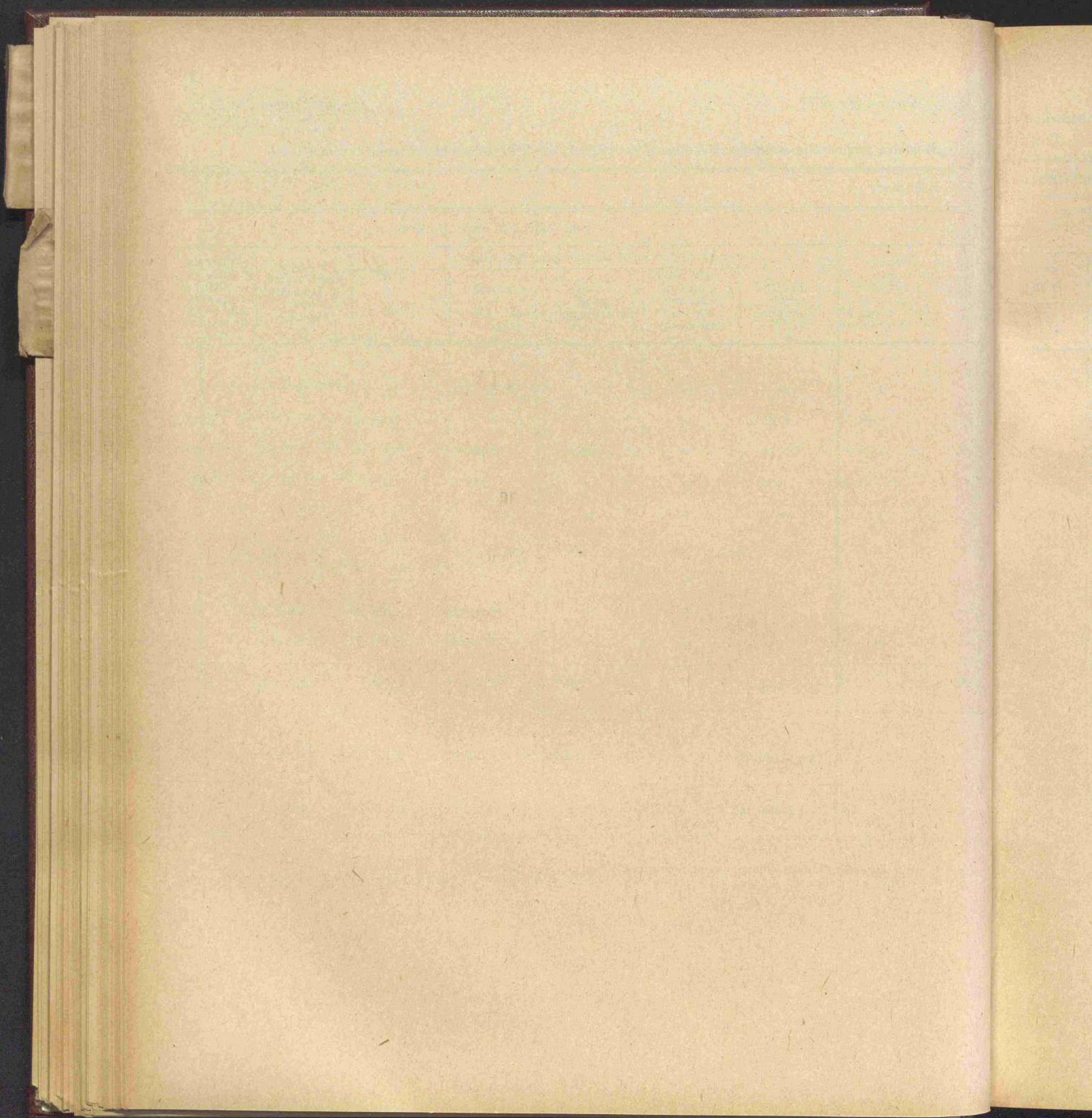

II.

CONTO CONSUNTIVO

della SPESA

del Fondo di beneficenza e di religione nella città di Roma

per l'esercizio finanziario

dal 1° luglio 1941-XIX al 30 giugno 1942-XX

---

LAV. PUBBL.

COMUNICAZ.

Numero			Capitoli Denominazione d	Conto della competenza l'esercizio 194			Somme acc	TOTALE — Colonne f + g h = p + q - n	
del 1940-41 a	del 1941-42 b	del 1942-43 c		Rapporti fra le colonne	previste	pagate			rimaste da pagare
					e = h ± i				
<b>PARTE PRIMA</b> <b>SPESE PROPRIE DELL'AMMINISTRAZIONE</b> — <b>TITOLO I. — SPESA ORDINARIA</b> — <b>CATEGORIA I. — SPESE EFFETTIVE.</b> <i>Spese di amministrazione.</i>									
1	1	1	Indennità pel Consiglio di amministrazione ed altre al personale - Contributo a favore del Fondo per il culto per le spese del personale e dell'affitto dei locali per l'Amministrazione centrale . . . . .		31,000. »	28,438. 40	2,561. 60	30,992. 60	
2	2	2	Pensioni agli impiegati a riposo ( <i>Spese fisse ed obbligatorie</i> ) . . . . .		23,000. »	4,917. 95	4,921. 95	9,842. 75	
3	3	3	Sussidi al personale in attività di servizio o cessato e alle rispettive famiglie . . . . .		5,000. »	5,000. »	»	5,000. »	
4	4	4	Contributi vari al Tesoro dello Stato per spese inerenti alla gestione del Fondo di beneficenza e di religione nella città di Roma . . . . .		9,000. »	9,000. »	»	9,000. »	
5	5	5	Premi di operosità e di rendimento al personale dell'Amministrazione centrale e degli uffici finanziari in provincia . . . . .		6,000. »	5,364. 40	541. 60	5,906. 20	
6	6	6	Rimborso allo Stato per le spese di ufficio e di stampa . . . . .		8,000. »	»	8,000. »	8,000. »	
					82,000. »	52,720. 75	16,020. 00	68,741. 55	

efficienza e religione nella città di Roma.  
Prospetto VIII.

SPESA.

Somme		l'esercizio 1941-42		Conto dei residui degli esercizi precedenti					Pagamenti	Residui
accantonate		Economie	Al 1° luglio 1941	Pagati	Rimasti da pagare	TOTALE	Economie o eccedenze per assegnazioni speciali	complessivi (competenza e residui)	passivi al 30 giugno 1942	
rimaste da pagare	TOTALE Colonne f + g	o maggiori spese	Colonna q del conto consuntivo 1940-41			Colonne l + m				
g = q - m	h = p + q - n	i = h - e	k = n ± o	l = p - f	m = q - g	n = p + q - h	o = n - k	p = f + l	q = g + m	
38.40	2,554	30,992.60	7.40	»	»	»	»	28,438.40	2,554.20	
17.95	4,024	9,842.75	13,157.25	9,490.30	706.20	3,138.30	3,844.50	5,645.80	5,624.15	8,063.10
00. »	»	5,000. »	»	»	»	»	»	5,000. »	»	»
00. »	»	9,000. »	»	»	»	»	»	9,000. »	»	»
34.40	541	5,906.20	93.80	750. »	750. »	»	750. »	»	6,114.40	541.80
	8,000	8,000. »	»	8,000. »	8,000. »	»	8,000. »	»	8,000. »	8,000. »
20.75	16,020	68,741.55	13,258.40	18,240.30	9,456.20	3,138.30	12,594.50	5,645.80	62,176.95	19,159.10

LAV. PUBBL.

COMUNICAZ.

Capitoli				Conto della competenza			l'esercizio 194		
Numero			Denominazione	previste	Somme		TOTALE — Colonne f + g h = p + q - n		
del 1940-41 a	del 1941-42 b	del 1942-43 c			Rapporti fra le colonne d	e = h ± i		pagate f = p - l	rimaste da pagare g = q - n
			<i>Spese di liti e contrattuali.</i>						
7	7	7	Spese di liti e di coazione - Spese per atti e contratti; tassa di registro, bollo, ipoteche, volture catastali e bollo sui mandati ( <i>Spesa obbligatoria</i> )	5,200. »	275. »	4,480.	4,761. »		
			<i>Imposte e tasse.</i>						
8	8	8	Imposte sui redditi di ricchezza mobile, sui fabbricati, sui fondi rustici, e corrisposte per uso di acqua ( <i>Spesa obbligatoria e d'ordine</i> ) . . . . .	175,000. »	154,237. 35	20,762.	175,000. »		
			<i>Spese patrimoniali.</i>						
9	9	9	Restauri, manutenzione e custodia di fabbricati e di edifici ecclesiastici - Rinnovazione e manutenzione di mobili ed arredi ad uso di culto ( <i>Spesa obbligatoria</i> ) . . . . .	(b) 480,000. »	325,703. 56	152,706.	478,498. 82		
10	10	10	Censi, canoni, interessi di capitali ed annualità diverse - Pensioni vitalizie ed assegni agl'investiti di enti soppressi in Roma ( <i>Spese fisse ed obbligatorie</i> ) . . . . .	10,400. »	5,567. 24	3,970.	9,540. 75		
11	11	11	Adempimento di pie fondazioni e ufficiatura delle chiese ( <i>Spese fisse ed obbligatorie</i> ) . . . . .	268,000. »	219,211. 31	48,500.	267,715. 66		
				758,400. »	550,482. 11	205,270.	755,755. 23		

(a) Comprese lire 257.25 per somma perentoria agli effetti amministrativi.

(b) Comprese lire 80,000 prelevate dal Fondo di riserva per le spese obbligatorie e d'ordine (capitolo n. 19), col decreto ministeriale del 30 aprile 1942-XX, n. 11.

(c) Comprese lire

(d) Somma perentoria

(e) Comprese lire

beneficenza e religione nella città di Roma.  
Segue Prospetto VIII.

SPESA.

Somme		l'esercizio 1941-42		Conto dei residui degli esercizi precedenti					Pagamenti	Residui
accantonamenti		Economie		Al 1° luglio 1941	Pagati	Rimasti da pagare	TOTALE	Economie o eccedenze per assegnazioni speciali	complessivi (competenza e residui)	passivi al 30 giugno 1942
rimaste da pagare	TOTALE	o	Colonna q del conto consuntivo 1940-41	Pagati	da pagare	—	Colonne l + m	per assegnazioni speciali	(competenza e residui)	al 30 giugno 1942
g	h	i	k	l	m	n	o	p	q	r
= q - n	= p + q - n	= h - e	= n ± o	= p - f	= q - g	= p + q - h	= n - k	= f + l	= g + m	
75. >	4,48	4,761. >	— 439. >	4,300. >	>	4,300. >	4,300. >	>	275. >	8,786. >
37. 35	20,76	175,000. >	>	59,268. 82	34,765. 36	11,613. 33	46,378. 69	(a) 12,890. 13	189,002. 71	32,375. 98
03. 56	152,75	478,498. 82	— 1,501. 18	136,815. 12	98,882. 15	37,748. >	136,630. 15	(c) 184. 97	424,585. 71	190,543. 26
37. 24	3,97	9,540. 75	— 859. 25	7,775. 38	5,963. 48	498. 43	6,461. 91	(d) 1,313. 47	11,530. 72	4,471. 94
11. 31	48,50	267,715. 66	— 284. 34	44,233. 30	34,796. 86	6,218. 95	41,015. 81	(e) 3,217. 49	254,008. 17	54,723. 30
32. 11	205,37	755,755. 23	— 2,644. 77	188,823. 80	139,642. 49	44,465. 38	184,107. 87	4,715. 93	690,124. 60	249,738. 50

(c) Comprese lire 131.25 per somma perenta agli effetti amministrativi.

(d) Somma perenta agli effetti amministrativi.

(e) Comprese lire 2,527.04 per somma perenta agli effetti amministrativi.

decreto ministeriale

POPOLARE  
LAV. PUBBL.

GUERRE  
COMUNICAZ.



Capitoli				Conto della competenza			Somme	Totale
Numero			Denominazione	previste	pagate	rimaste da pagare		
del 1940-41	del 1941-42	del 1942-43					Rapporti fra le colonne	e = h ± i
a	b	c	d					
<i>Spese disposte da leggi e decreti legislativi.</i>								
12	12	12	Pensioni monastiche e assegni vitalizi - Fondo a disposizione per sussidi a missionari all'estero ( <i>Spese fisse</i> ) . . . . .	500,000. »	525. »	975. »	1,500. »	
13	13	13	Assegno alla Santa Sede per il mantenimento in Roma delle rappresentanze degli ordini religiosi esistenti all'estero (articolo 2, n. 4, della legge 19 giugno 1873, n. 1402) . . . . .	200,000. »	200,000. »	»	200,000. »	
14	14	14	Assegni per pigioni di locali ad uso abitazione delle monache e del personale addetto al culto e corrisposte per uso d'acqua in servizio dei locali stessi - Spese per concentrazione di religiose ( <i>Spese fisse ed obbligatorie</i> ) . . . . .	30,000. »	3,620. »	21,960. »	25,581. 20	
15	15	15	Supplementi di congrua ai parroci di Roma ed ai membri delle chiese collegiate che, ai termini della legge 19 giugno 1873, n. 1402, non sono state soppresse ( <i>Spese fisse ed obbligatorie</i> ) . . . . .	(c) 655,000. »	501,651. 50	143,149. »	644,846. 30	
				1,385,000. »	705,796. 50	166,121. »	871,927. 50	
<i>Spese varie.</i>								
16	16	16	Spese casuali . . . . .	3,500. »	3,500. »	»	3,500. »	
17	17	17	Restituzione di somme indebitamente conseguite ed altre spese straordinarie diverse - Interessi sui capitali e su altre somme dovute per sentenze, transazioni, convenzioni, ecc. ( <i>Spesa d'ordine ed obbligatoria</i> ) . . . . .	500. »	»	»	»	
18	18	18	Residui passivi eliminati a senso dell'articolo 36 del Regio decreto 18 novembre 1923-II, n. 2440, sulla contabilità generale dello Stato e reclamati dai creditori ( <i>Spesa obbligatoria</i> ) . . . . .	(f) 1,048. »	1,048. »	»	1,048. »	
				5,048. »	4,548. »	»	4,548. »	
<i>Fondi di riserva.</i>								
19	19	19	Fondo di riserva per le spese obbligatorie e d'ordine . . . . .	(a) 72. »	»	»	»	
20	20	20	Fondo di riserva per le spese imprevidite . . . . .	1,400. »	»	»	»	
				1,472. »	»	»	»	

(a) Minore accertamento costituente economia a favore del Tesoro dello Stato, da devolversi all'Istituto di Santo Spirito ed Ospedali riuniti di Roma, pel disposto dell'articolo 1 della legge 8 luglio 1903, n. 321, e dell'articolo 5 del relativo regolamento approvato col Regio decreto 5 marzo 1905, n. 186. In corrispondenza viene iscritta ugual somma al capitolo n. 26. (Veggasi il capitolo n. 294 del rendiconto consuntivo dell'entrata dello Stato per l'esercizio 1941-42).

(b) Compresa lire 17,221.88 per somma perentia agli effetti amministrativi.

(c) Compresa lire 55,000 iscritte col decreto ministeriale 31 marzo 1942-XX, n. 202259, emanato in dipendenza dell'articolo 6 del Regio decreto-legge 23 febbraio 1942-XX, n. 162 concernente l'aumento temporaneo degli assegni fissi al clero congruato.

(d) Compresa lire 9175 per somma perentia agli effetti amministrativi.

(e) Somma perentia agli effetti amministrativi.

(f) Somma prelevata dal Fondo di riserva per le spese obbligatorie e d'ordine (capitolo n. 19), col decreto ministeriale 2 gennaio 1942-XX, n. 10.

(g) Dal Fondo di riserva furono eff. XX, n. 9, n. 18, n. 25

rimanendo

che si po

(h) Il Fondo di

ficenza e  
Segue Prospetto  
religione nella città di Roma.  
VIII.

SPESA.

Somme		Esercizio 1941-42		Conto dei residui degli esercizi precedenti				Pagamenti		Residui	
rimaste da pagare		Economie o maggiori spese		Al 1° luglio 1941	Pagati	Rimasti da pagare	TOTALE	Economie o eccedenze per assegnazioni speciali	complessivi (competenza e residui)		passivi al 30 giugno 1942
g = q - m		i = h - e		Colonna q del conto consuntivo 1940-41	l = p - f	m = q - g	Colonne l + m	o = n - k	p = f + l		q = g + m
h = p + q - n		k = n ± o									
5. »	978	1,500. »	(a) 498,500. »	4,374. 87	375. »	1,125. »	1,500. »	2,874. 87	900. »	2,100. »	
0. »		200,000. »	»	»	»	»	»	»	200,000. »	»	
0. »	21,961	25,581. 20	4,418. 80	39,909. 22	1,064. 16	20,797. 74	21,861. 90	(b) 18,047. 32	4,684. 16	42,758. 94	
1. 50	143,194	644,846. 30	10,153. 70	171,068. 58	53,841. 70	86,825. 10	140,666. 80	(d) 30,401. 78	555,493. 20	230,019. 90	
5. 50	166,131	871,927. 50	513,072. 50	215,352. 67	55,280. 86	108,747. 84	164,028. 70	51,323. 97	761,077. 36	274,878. 84	
0. »		3,500. »	»	1,800. »	800. »	»	800. »	(e) 1,000. »	4,300. »	»	
»		»	500. »	»	»	»	»	»	»	»	
3. »		1,048. »	»	»	»	»	»	»	1,048. »	»	
3. »		4,548. »	500. »	1,800. »	800. »	»	800. »	1,000. »	5,348. »	»	
»		»	(g) 72 »	»	»	»	»	»	»	»	
»		»	(h) 1,400. »	»	»	»	»	»	»	»	
»		»	1,472. »	»	»	»	»	»	»	»	

(g) Dal Fondo di riserva per le spese obbligatorie e d'ordine, stabilito con la legge di bilancio in . . . . . L. 203,120 —  
furono effettuate prelevazioni, con i decreti ministeriali 2 gennaio 1942-XX, n. 1, 30 aprile 1942-  
XX, n. 11, e 30 giugno 1942-XX, n. 14, a favore dei capitoli:  
n. 9 « Restauri, manutenzione e custodia di fabbricati, ecc. » per . . . . . L. 80,000 —  
n. 18 « Residui passivi eliminati, ecc. » per . . . . . » 1,048 —  
n. 25 « Fondo a disposizione » per . . . . . » 122,000 —  
» 203,048 —

rimanendo così la disponibilità di . . . . . L. 72 —

che si porta in economia.

(h) Il Fondo di riserva per le spese impreviste viene portato in economia, non essendosi effettuati prelevamenti.

Capitoli				Conto della competenza esercizio 1941				
Numero			Denominazione	Somme			TOTALE — Colonne f+g h	
del 1940-41 a	del 1941-42 b	del 1942-43 c		previste e = h ± i	pagate f = p - l	rimaste da pagare g = q - m		= p + q - n
<b>TITOLO II. — SPESA STRAORDINARIA</b>								
CATEGORIA II — MOVIMENTO DI CAPITALI.								
<i>Capitali di enti soppressi e somme diverse di spettanza di enti conservati.</i>								
21	21	21	Reimpiego del prezzo dei beni e capitali diversi; affrancazione di annualità passive ed estinzione dei debiti degli enti soppressi ( <i>Spesa obbligatoria e d'ordine</i> ) . . . . .	160,000. »	70. »	»	70. »	
22	22	22	Erogazione di somme di spettanza di enti conservati ( <i>Spesa d'ordine</i> ) . . . . .	70,000. »	»	»	»	
				230,000. »	70. »	»	70. »	
<b>PARTE SECONDA.</b>								
<b>SPESE PROPRIE DEL FONDO SPECIALE PER GLI USI DI BENEFICENZA E DI RELIGIONE NELLA CITTÀ DI ROMA</b>								
<b>TITOLO I. — SPESA ORDINARIA</b>								
CATEGORIA I. — SPESE EFFETTIVE.								
23	23	23	Annualità e spese di culto provenienti dal bilancio dello Stato . . . . .	2,670. »	1,309. 48	1,352. 48	2,662. 34	
24	24	24	Erogazioni fisse di beneficenza all'Ente comunale di assistenza e all'Istituto dei ciechi di Sant'Alessio . . . . .	76,070. »	56,250. »	19,820. »	76,070. »	
			<i>Da riportarsi . . . . .</i>	78,740. »	57,559. 48	21,172. 52	78,732. 34	

(a) Somma perentia agli effetti amministrativi.

ficenza e religione nella città di Roma.

Segue Prospetto VIII.

SPESA.

competenza esercizio 1941-42		Conto dei residui degli esercizi precedenti						Pagamenti	Residui
Somme	Economie	Al 1° luglio 1941	Pagati	Rimasti da pagare	TOTALE	Economie o eccedenze per assegnazioni speciali	complessivi (competenza e residui)	passivi al 30 giugno 1942	
accertate	o maggiori spese	Colonna q del conto consuntivo 1940-41			—				
rimaste da pagare	TOTALE Colonne f+g				Colonne l+m				
g = q - m	h = p + q - n	k = n ± o	l = p - f	m = q - g	n = p + q - h	o = n - l	p = f + l	q = g + m	
»	70. »	159,930. »	112,600. »	112,600. »	»	112,600. »	»	112,670. »	»
»	»	70,000. »	»	»	»	»	»	»	»
»	70. »	229,930. »	112,600. »	112,600. »	»	112,600. »	»	112,670. »	»
48	1,352. 2,662. 34 —	7. 66	1,678. 23	1,009. 41	302. 61	1,312. 02	(a) 366. 21	2,318. 89	1,655. 47
»	19,820. 76,070. »	»	18,750. »	18,750. »	»	18,750. »	»	75,000. »	19,820. »
48	21,172. 78,732. 34 —	7. 66	20,428. 23	19,759. 41	302. 61	20,062. 02	366. 21	77,318. 89	21,475. 47

POPOLI

LAV. PUBBL.

COMUNICAZ.

GUERRE

Capitoli				Conto della competenza esercizio 1942			
Numero			Denominazione	previste	Somme		TOTALE — Colonne f + g
del 1940-41	del 1941-42	del 1942-43			pagate	rimaste da pagare	
a	b	c	d	e = h ± i	f = p - l	g = q - n	h = p + q - n
			<i>Riporto . . .</i>	78,740. »	57,559. 48	21,180. 52	78,732. 34
25	25	25	Fondo a disposizione ( <i>Spesa obbligatoria</i> ) . . . . .	(a) 395,140. »	267,900. »	127,240. »	395,140. »
26	26	26	Somma devoluta all'Istituto di Santo Spirito ed Ospedali riuniti di Roma per provvedere alle eventuali deficienze della gestione ospedaliera da versarsi in rimborso al Tesoro dello Stato (art. 1 della legge 8 luglio 1903, n. 321, e art. 5 del Regio decreto 5 marzo 1905, n. 186) . . . . .	<i>per memoria</i>	»	498,500. »	498,500. »
				473,880. »	325,459. 48	646,939. 48	972,372. 34
<b>TITOLO II. — SPESA STRAORDINARIA</b>							
<b>CATEGORIA I. — SPESE EFFETTIVE.</b>							
27	27	27	Rimborso al Tesoro dello Stato delle somme pagate all'Ente comunale di assistenza di Roma, ai termini del 1° comma dell'articolo 5 della legge 30 luglio 1896, n. 343 . . . . .	<i>per memoria</i>	»	52,836. 37	52,836. 37

- (a) Compresse lire 148,000, di cui lire 26.000 iscritte con la legge 16 marzo 1942-XX, n. 243, e lire 122.000 prelevate dal *Fondo di riserva per le spese obbligatorie e d'ordine* (capitolo n. 19) coi decreti ministeriali 30 aprile e 30 giugno 1942-XX, nn. 11 e 14.
- (b) Somma perenta agli effetti amministrativi.
- (c) Somma da versare al Tesoro dello Stato in virtù dell'articolo 1 della legge 8 luglio 1903, n. 321 e dell'articolo 5 del regolamento 30 luglio 1905, n. 186, in corrispondenza dell'economia verificatasi sul fondo consolidato in lire 500.000 per il servizio delle pensioni monastiche di cui al capitolo n. 12 del presente rendiconto. (Eguale somma è accertata al capitolo n. 294 del consuntivo dell'entrata dello Stato per l'esercizio 1941-42).

(d) Avanzo della  
dell'articolo  
del consuntivo

## Beneficenza religione nella città di Roma.

Segue Prosp. III.

SPESA.

Somme		Economie		Conto dei residui degli esercizi precedenti				Pagamenti		Residui
acc...		o		Al 1° luglio 1941	Pagati	Rimasti da pagare	TOTALE	Economie o eccedenze per assegnazioni speciali	complessivi (competenza e residui)	passivi al 30 giugno 1942
rimaste da pagare		maggiori spese		Colonna g del conto consuntivo 1940-41			Colonne l + m		(competenza e residui)	al 30 giugno 1942
g	h	i		k	l	m	n	o	p	q
= q - n	= p + q - n	= h - e		= n ± o	= p - f	= q - g	= p + q - h	= n - k	= l + i	= g + m
59,48	21,17	78,732.34	- 7.66	20,428.23	19,759.41	302.61	20,062.02	- 366.21	77,318.89	21,475.47
00. >	127,24	395,140. >	>	68,550. >	67,550. >	>	67,550. >	- (b) 1,000. >	335,450. >	127,240. >
	498,50	498,500. >	+ (c) 498,500. >	995,400. >	496,900. >	498,500. >	995,400. >	>	496,900. >	997,000. >
59,48	646,91	972,372.34	+ 498,492.34	1,084,378.23	584,209.41	498,802.61	1,083,012.02	- 1,366.21	900,668.89	1,145,715.47
	52,83	52,836.37	+ (d) 52,836.37	244,652.74	120,216.86	124,435.88	244,652.74	>	120,216.86	177,272.25

(d) Avanzo della gestione dell'esercizio 1941-42, risultante dall'allegato n. 2 a questo prospetto, da versare al Tesoro dello Stato in forza dell'articolo 5 della legge 30 luglio 1896, n. 343, sulla beneficenza pubblica romana. (Eguale somma è accertata al capitolo n. 433 del consuntivo dell'entrata dello Stato per l'esercizio 1941-42).

dal Fondo di riserva  
11 e 14.

5 del regolamento  
servizio delle pens  
el consuntivo di

Capitoli			Conto della competenza			Somme	esercizio 1941
Numero			Denominazione	previste	Somme		TOTALE Colonne f + g n = p + q - n
del 1940-41	del 1941-42	del 1942-43			pagate	rimaste da pagare	
a	b	c	d	e = h ± i	f = p - l	g = q - m	n
				Rapporti fra le colonne			
<b>RIASSUNTO</b>							
<b>PARTE PRIMA.</b>							
<b>SPESE PROPRIE DELL'AMMINISTRAZIONE</b>							
<b>TITOLO I. — SPESA ORDINARIA</b>							
<b>CATEGORIA I. — SPESE EFFETTIVE.</b>							
			Spese di amministrazione . . . . .	82,000. »	52,720. 75	16,020. 00	68,741. 55
			Spese di liti e contrattuali . . . . .	5,200. »	275. »	4,880. 00	4,761. »
			Imposte e tasse . . . . .	175,000. »	154,237. 35	20,762. 65	175,000. »
			Spese patrimoniali . . . . .	758,400. »	550,482. 11	205,273. 89	755,755. 23
			Spese disposte da leggi e decreti legislativi . . . . .	1,385,000. »	705,796. 50	166,431. 50	871,927. 50
			Spese varie . . . . .	5,048. »	4,548. »	»	4,548. »
			Fondi di riserva . . . . .	1,472. »	»	»	»
			Totale del titolo I. — Spesa ordinaria . . . . .	2,412,120. »	1,468,059. 71	412,673. 94	1,880,733. 28

efficienza e religione nella città di Roma.  
Segue Prospetto VIII.

SPESA.

esercizio 1941-42		Conto dei residui degli esercizi precedenti					Pagamenti	Residui				
Somme		Economie	Al 1° luglio 1941	Pagati	Rimasti da pagare	TOTALE	o eccedenze per assegnazioni speciali	complessivi (competenza e residui)	passivi al 30 giugno 1942			
TOTALE Colonne f + g		o maggiori spese	Colonna q del conto consuntivo 1940-41	l	m	Colonne l + m	o	p	q			
h = p + q - n		i = h - e	k = n ± o	l = p - f	m = q - g	n = p + q - h	o = n - k	p = f + t	q = g + m			
75	16,020	68,741.55	—	13,258.45	18,240.30	9,456.20	3,138.30	12,594.50	—	5,645.80	62,176.95	19,159.10
»	4,480	4,761	»	439	4,300	»	4,300	»	»	»	275	8,786
35	20,702	175,000	»	»	59,268.82	34,765.36	11,613.33	46,378.69	—	12,890.13	189,002.71	32,375.98
11	205,272	755,755.23	—	2,644.77	188,823.80	139,642.49	44,465.38	184,107.87	—	4,715.93	690,124.60	249,738.50
50	166,131	871,927.50	—	513,072.50	215,352.67	55,280.86	108,747.84	164,028.70	—	51,323.97	761,077.36	274,878.84
»	»	4,548	»	500	1,800	»	800	800	»	1,000	5,348	»
»	»	»	»	1,472	»	»	»	»	»	»	»	»
71	412,673	1,880,733.28	—	531,386.72	487,785.59	239,944.91	172,264.85	412,209.76	—	75,575.83	1,708,004.62	584,938.42

POPOL

LAV. PUBBL.

COMUNICAZ.

GUERRE



Numero			Capitoli	Conto della competenza			Somme
del 1940-41	del 1941-42	del 1942-43		Denominazione	previste	pagate	
a	b	c	d		e = h ± i		f = p - l
<b>TITOLO II. — SPESA STRAORDINARIA</b>							
CATEGORIA II. — MOVIMENTO DI CAPITALI.							
			Capitali di enti soppressi e somme diverse di spettanza di enti conservati . . .	230,000. »	70. »	»	
			Totale della parte prima (Spesa ordinaria e straordinaria) . . .	2,642,120. »	1,468,129. 71	412,670. 28	70. »
<b>PARTE SECONDA.</b>							
<b>SPESE PROPRIE DEL FONDO SPECIALE PER GLI USI DI BENEFICENZA E DI RELIGIONE NELLA CITTÀ DI ROMA</b>							
			Titolo I (Spesa ordinaria) - Categoria I (Spese effettive) . . . . .	473,880. »	325,459. 48	646,911. 96	972,372. 34 +
			Titolo II (Spesa straordinaria) - Categoria I (Spese effettive) . . . . .	»	»	52,836. 37	52,836. 37 +
			Totale della parte seconda (Spesa ordinaria e straordinaria) . . .	473,880. »	325,459. 48	699,748. 33	1,025,208. 71 +
			Totale generale . . .	(a) 3,116,000. »	1,793,589. 19	1,112,420. 61	2,906,011. 99 -

(a) Somma autorizzata con lo stato di previsione approvato con la legge 15 maggio 1941-XIX, n. 498 . . . . .	L.	3,035,000
Variazioni successive . . . . .	»	81,000
Previsione definitiva . . . . .	L.	3,116,000

(b) Tenuto conto  
sono compr  
risulta che

Visto e riconosciuto conforme alle scritture della Corte dei conti,  
giusta la deliberazione della Corte a sezioni riunite di pari data.

Roma, addì 25 febbraio 1943-XXI.

IL PRESIDENTE  
GASPERINI.

ficenza e  
Segue Prospetto

religione nella città di Roma.

SPESA.

VIII.

competenza

Somme	l'esercizio 1941-42		Conto dei residui degli esercizi precedenti				Pagamenti complessivi (competenza e residui)	Residui passivi al 30 giugno 1942	
	Economiche	o maggiori spese	Al 1° luglio 1941 — Colonna q del conto consuntivo 1940-41	Pagati	Rimasti da pagare	TOTALE — Colonne l + m			Economie o eccedenze per assegnazioni speciali
rimaste da pagare	TOTALE — Colonne f + g	o maggiori spese	Colonna q del conto consuntivo 1940-41	Pagati	Rimasti da pagare	TOTALE — Colonne l + m	Economie o eccedenze per assegnazioni speciali	Pagamenti complessivi (competenza e residui)	Residui passivi al 30 giugno 1942
g = q - n	h = p + q - n	i = h - e	k = n ± o	l = p - f	m = q - g	n = p + q - h	o = n - k	p = f + l	q = g + m
	70. »	— 229.930. »	112.600. »	112.600. »	»	112.600. »	»	112.670. »	»
71 412.673	1.880.803. 28	— 761.316. 72	600.385. 59	352.544. 91	172.264. 85	524.809. 76	— 75.575. 83	1.820.674. 62	584.938. 42
48 646.912	972.372. 34	+ 498.492. 34	1.084.378. 23	584.209. 41	498.802. 61	1.083.012. 02	— 1.366. 21	909.668. 89	1.145.715. 47
52.836	52.836. 37	+ 52.836. 37	244.652. 74	120.216. 86	124.435. 88	244.652. 74	»	120.216. 86	177.272. 25
48 609.740	1.025.208. 71	+ 551.328. 71	1.329.030. 97	704.426. 27	623.238. 49	1.327.664. 76	— 1.366. 21	1.029.885. 75	1.322.987. 72
19 1.112.422	2.906.011. 99	— 209.988. 01	1.929.416. 56	1.056.971. 18	795.503. 34	1.852.474. 52	— (b) 76.942. 04	2.850.560. 37	1.907.926. 14

L. 3,035,000	(b) Tenuto conto che nella somma di . . . . .	L. 76,942.04
» 81,000	sono comprese le somme parente agli effetti amministrativi in . . . . .	» 32,992.10
L. 3,116,000	risulta che nella gestione dei residui si è realizzata l'economia effettiva di . . . . .	L. 43,949.94

Roma, addì 22 gennaio 1943-XXI.

IL MINISTRO  
MUSSOLINI.

LAV. PUBBL. POPOL. COMUNICAZ. GUERRA

Numero

dei capitoli

del-

l'esercizio

1941-42

1

1

2

3

4

5

6

7

8

9

10

11

12

13

14

15

16

17

18

19

A riport

Stato riassuntivo per capitoli dei titoli estinti  
durante l'esercizio finanziario dal 1° luglio 1941-XIX al 30 giugno 1942-XX.

Numero dei capitoli del- l'esercizio 1941-42	Ammontare dei titoli di pagamento estinti nell'esercizio 1941-42 approvati dall'Amministrazione e dalla Corte dei conti					
	S O M M E			S O M M E L O R D E P A G A T E		
	ritenute per debito dei titolari verso l'Amministrazione	pagate ai titolari		in conto competenza dell'esercizio 1941-42	in conto residui degli esercizi precedenti	in totale  (Colonna 5 + 6 o 2 + 3 + 4)
		direttamente dal cassiere dell'Amministrazione	dai tesoriere provinciali per conto del cassiere dell'Amministrazione			
1	2	3	4	5	6	7
1	»	»	28,438. 40	28,438. 40	»	28,438. 40
2	»	64. 35	5,559. 80	4,917. 95	706. 20	5,624. 15
3	»	»	5,000. »	5,000. »	»	5,000. »
4	»	»	9,000. »	9,000. »	»	9,000. »
5	»	»	6,114. 40	5,364. 40	750. »	6,114. 40
6	»	»	8,000. »	»	8,000. »	8,000. »
7	»	»	275. »	275. »	»	275. »
8	»	50,654. 97	138,347. 74	154,237. 35	34,765. 36	189,002. 71
9	»	»	424,585. 71	325,703. 56	98,882. 15	424,585. 71
10	»	»	11,530. 72	5,567. 24	5,963. 48	11,530. 72
11	»	»	254,008. 17	249,211. 31	34,796. 86	254,008. 17
12	»	»	900. »	525. »	375. »	900. »
13	»	»	200,000. »	200,000. »	»	200,000. »
14	»	»	4,684. 16	3,620. »	1,064. 16	4,684. 16
15	»	»	555,493. 20	501,651. 50	53,841. 70	555,493. 20
16	»	»	4,300. »	3,500. »	800. »	4,300. »
17	»	»	»	»	»	»
18	»	»	1,048. »	1,048. »	»	1,048. »
19	»	»	»	»	»	»
A riport.	»	50,719. 32	1,657,285. 30	1,468,059. 71	239,944. 91	1,708,004. 62

Stato riassuntivo per capitoli dei titoli estinti  
durante l'esercizio finanziario dal 1° luglio 1941-XIX al 30 giugno 1942-XX.

Numero dei capitoli del- l'esercizio 1941-42 1	Ammontare dei titoli di pagamento estinti nell'esercizio 1941-42 approvati dall'Amministrazione e dalla Corte dei conti					
	S O M M E			S O M M E L O R D E P A G A T E		
	ritenute per debito dei titolari verso l'Amministrazione	pagate ai titolari		in conto competenza dell'esercizio 1941-42 5	in conto residui degli esercizi precedenti 6	in totale — (Colonna 5 + 6 o 2 + 3 + 4) 7
		direttamente dal cassiere dell'Amministrazione 3	dai tesorieri provinciali per conto del cassiere dell'Amministrazione 4			
Riporti	»	50,719. 32	1,657,285. 30	1,468,059. 71	239,944. 91	1,708,004. 62
20	»	»	»	»	»	»
21	»	»	112,670. »	70. »	112,600. »	112,670. »
22	»	»	»	»	»	»
23	»	»	2,318. 89	1,309. 48	1,009. 41	2,318. 89
24	»	»	75,000. »	56,250. »	18,750. »	75,000. »
25	»	»	335,450. »	267,900. »	67,550. »	335,450. »
26	»	»	496,900. »	»	496,900. »	496,900. »
27	»	»	120,216. 86	»	120,216. 86	120,216. 86
	»	50,719. 32	2,799,841. 05	(a) 1,793,589. 19	(b) 1,056,971. 18	(c) 2,850,560. 37
		2,850,560. 37		2,850,560. 37		

(a) Ammontare eguale al totale generale della colonna *f* del conto consuntivo della spesa, prospetto VIII.  
 (b) Ammontare eguale al totale generale della colonna *l* del conto consuntivo della spesa, prospetto VIII.  
 (c) Ammontare eguale al totale generale della colonna *p* del conto consuntivo della spesa, prospetto VIII.

Disavanz  
gno 19  
Spesa eff  
Parte  
Parte I  
Annullam  
residui  
trate e

Saldo -  
della s  
dello S

Capitoli

6 Ri  
Pr

Sa

Fondo di  
precede

Incassi ef  
(Colonn  
dell'En  
1941-4

Risultati definitivi della complessiva gestione di competenza e residui e dimostrazione degli avanzi dovuti al Tesoro dello Stato per l'articolo 5 della legge 30 luglio 1896, n. 343, o dei disavanzi da compensarsi nei successivi esercizi.

DARE	Importo	AVERE	Importo
Disavanzo rimasto da scomputare al 30 giugno 1941 . . . . .	»	Entrata effettiva di competenza { Entrata ordinaria . . . . .	1,673,999. 95
Spesa effettiva di competenza:		{ Id. straordinaria . . . . .	1,155,000. »
Parte I - Spesa ordinaria . . . . .	1,880,733. 28	Maggiore accertamento di residui delle entrate effettive . . . . .	»
Parte II - Id. id . . . . .	972,372. 34	Economia sui residui passivi:	
Annullamento di residui delle entrate effettive { Entrata ordinaria . . . . .	»	Parte I - Spesa ordinaria . . . . .	75,575. 83
{ Id. straordinaria . . . . .	»	Parte II - Id. id . . . . .	1,366. 21
	2,853,105. 62		2,905,941. 99
Saldo - Somma inserita al capitolo n. 27 della spesa per essere versata al Tesoro dello Stato . . . . .	52,836. 37	Saldo - Somma da riprendersi nel conto dell'esercizio successivo per essere scomputata con gli avanzi delle gestioni avvenire.	»
	2,905,941. 99		2,905,941. 99

Prospetto IX. — Conto dei capitali propri dell'Amministrazione.

Capitoli	ENTRATA	Importo	Capitoli	USCITA	Importo
	Rimasti da reinvestire alla fine dell'esercizio precedente . . . . .	89,790. 85		Reinvestiti in più alla fine dell'esercizio precedente . . . . .	»
6	Prezzo di vendita dei beni di enti soppressi ed esazione di capitali, ecc. - (colonna r del prospetto VII) . . . . .	15,625. 50	21	Reimpiego del prezzo dei beni, ecc. - (colonna p del prospetto VIII) . . . . .	112,670. »
	Saldo capitali reinvestiti in più al 30 giugno 1942 . . . . .	7,253. 65		Saldo - Capitali rimasti da reinvestire al 30 giugno 1942 . . . . .	»
		112,670. »			112,670. »

Prospetto X. — Conto di cassa.

ATTIVO.		PASSIVO.	
Fondo di cassa alla chiusura dell'esercizio precedente . . . . .	1,985,036. 96	Pagamenti effettuati durante l'esercizio 1941-1942 (Colonna p del prospetto VIII - Riassunto della spesa - Conto consuntivo esercizio 1941-42). . . . .	2,850,560. 37
Incassi effettuati durante l'esercizio 1941-42 (Colonna r del prospetto VII - Riassunto dell'Entrata - Conto consuntivo esercizio 1941-42) . . . . .	2,819,073. 16	Fondo di cassa alla chiusura dell'esercizio 1941-42 . . . . .	1,953,549. 75
	4,804,110. 12		4,804,110. 12

Numero degli articoli	ATTIVITÀ	Valore risultante dallo stato patrimoniale al 30 giugno 1941	Variazioni dal 1° luglio 1941 al 30 giugno 1942		Valore risultante al 30 giugno 1942	Numero degli articoli
			in più	in meno		
1	2	3	4	5	6	1
	<b>PARTE I.</b>					
	<b>Proprietà immobiliare.</b>					
1	Beni improduttivi . . . . .	2,519,034. »	»	»	2,519,034. »	
2	Beni produttivi . . . . .	215,214. »	»	»	215,214. »	
	Totale proprietà immobiliare . . .	2,734,248. »	»	»	2,734,248. »	2,734,248
	<b>PARTE II.</b>					
	<b>Proprietà mobiliare.</b>					
	<i>(Nominale)</i>					
3	Titoli di rendite diverse che si pagano dal debito pubblico . . . . .	31,281,878. 22	120,800. »	»	31,402,678. 22	
4	Titoli della Cassa depositi e prestiti . . . . .	33. 19	»	»	33. 19	
	Totale proprietà mobiliare (nominale) . . .	31,281,911. 41	120,800. »	»	31,402,711. 41	31,402,711
	<i>(Effettiva)</i>					
5	Debitori diversi per censi, canoni, livelli, frutti di capitali, ed altre prestazioni. . . . .	5,369,922. 20	»	15,476. 60	5,354,445. 60	
6	Debitori diversi per residuo prezzo beni venduti . .	216. »	»	»	216. »	
	Totale proprietà mobiliare (effettiva) . . .	5,370,138. 20	»	15,476. 60	5,354,661. 60	5,354,661
7	Mobili e arredi sacri esistenti nelle chiese officiate e nelle case monastiche abitate dalle religiose. . .	7,700,242. 70	»	»	7,700,242. 70	
8	Valore dei mobili d'ufficio . . . . .	26,054. 90	»	1,269. 50	24,785. 40	
		7,726,297. 60	»	1,269. 50	7,725,028. 10	7,725,028
9	Fondo di cassa . . . . .	1,985,036. 96	»	31,487. 21	1,953,549. 75	
10	Residui attivi . . . . .	16,351. 99	25,552. 29	»	41,904. 28	
		2,001,388. 95	25,552. 29	31,487. 21	1,995,454. 03	1,995,454
	Totale generale . . . . .	49,113,984. 16	146,352. 29	48,233. 31	49,212,103. 14	
			+ 98,118. 98			
			Attivo al 30 giugno 1942-XX . . .		49,212,103	

 Visto: IL MINISTRO  
 MUSSOLINI.

## Prospetto XI. Stato patrimoniale.

Numero degli articoli	PASSIVITÀ	Valore risultante dallo stato patrimoniale al 30 giugno 1941	Variazioni dal 1° luglio 1941 al 30 giugno 1942		Valore risultante al 30 giugno 1942	
			in più	in meno		
1	2	3	4	5	6	
	<b>PARTE I.</b>					
	<b>Pesi inerenti al patrimonio degli enti soppressi.</b>					
1	Pensioni, assegni, patrimoni sacri, cappellanie, elargizioni obbligatorie, censi, canoni, livelli, interessi di mutui, altre annualità e doti . . . . .	181,093. 40	>	>	181,093. 40	
2	Pie fondazioni ed ufficiatura di chiese. . . . .	5,354,336. 40	>	>	5,354,336. 40	
	Totale pesi patrimoniali . . . . .	5,535,429. 80	>	>	5,535,429. 80	5,535,429. 80
	<b>PARTE II.</b>					
	<b>Pesi obbligatori derivanti dalla legge.</b>					
3	Pensioni monastiche . . . . .	24,000. >	>	>	24,000. >	
4	Assegni agli investiti di benefizi e cappellanie soppressi . . . . .	9,721. 60	>	>	9,721. 60	
5	Annualità provenienti dal bilancio dello Stato . . . . .	53,247. 20	>	>	53,247. 20	
6	Supplementi di congrua ai parroci e ai membri delle collegiate di Roma. . . . .	12,000,000. >	>	>	12,000,000. >	
	Totale pesi obbligatori . . . . .	12,086,968. 80	>	>	12,086,968. 80	12,086,968. 80
7	Residui passivi . . . . .	1,929,416. 56	>	21,490. 42	1,907,926. 14	1,907,926. 14
	Totale generale . . . . .	19,551,815. 16	>	21,490. 42	19,530,324. 74	
			— 21,490. 42			
			Passivo al 30 giugno 1942-XX . . .		19,530,324. 74	
			Patrimonio netto . . .		29,681,778. 40	
			Totale uguale all'attivo . . .		49,212,103. 14	

Il Direttore Generale del Fondo per il culto

DE CESARIS.



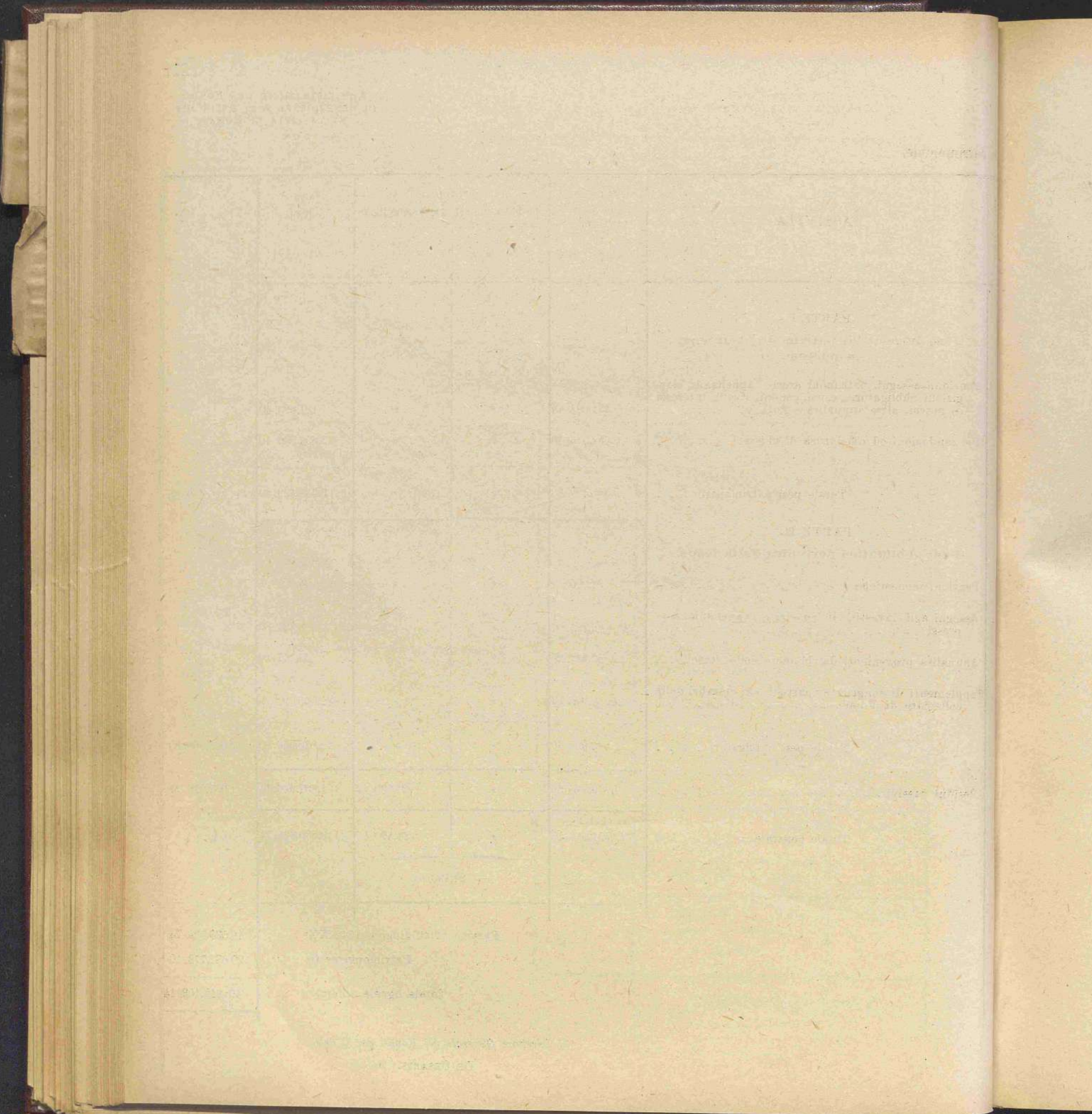

**APPENDICE N. 3**

al conto consuntivo della spesa del Ministero dell'interno  
per l'esercizio finanziario  
dal 1° luglio 1941-XIX al 30 giugno 1942-XX

---

**CONTO CONSUNTIVO**

dell'ENTRATA e della SPESA

**DEI PATRIMONI RIUNITI EX-ECONOMALI**

per l'esercizio finanziario  
dal 1° luglio 1941-XIX al 30 giugno 1942-XX

---

POPOL

LAV. PUBBL.

COMUNICAZ.

GUERRA

CAVIAUL

## NOTA PRELIMINARE

## § 1. — ACCERTAMENTI DELLA COMPETENZA.

La previsione per l'esercizio finanziario 1941-42, modificata con i provvedimenti indicati nelle note illustrative dei singoli capitoli, presenta le seguenti risultanze:

	PREVISIONE approvata con la legge di bilancio	VARIAZIONI	PREVISIONE definitiva	ACCERTAMENTI	DIFFERENZE fra la previsione e gli accertamenti
CATEGORIA I.					
Entrate effettive . . . . .	5,009,000 —	..	5,009,000 —	4.980,932.77	— 28.067.23
Spese effettive . . . . .	5,009,000 —	..	5,009,000 —	5,212,990.57	+ 203,990.57
	..	..	..	— 232,057.80	— 232.057.80
CATEGORIA II.					
Entrate per movimento di capitali . . . . .	500,000 —	..	500,000 —	122,179.45	— 377.820.55
Uscite per movimento di capitali . . . . .	500,000 —	..	500,000 —	21.103.50	— 478.896.50
	..	..	..	+ 101.075.95	+ 101,075.95
TOTALE GENERALE:					
Entrata . . . . .	5,509,000 —	..	5,509,000 —	5,103,112.22	— 405,887.78
Spesa . . . . .	5,509,000 —	..	5,509,000 —	5,234,094.07	— 274,905.93
	..	..	..	— 130,981.85	— 130,981.85

Gli accertamenti sono quindi risultati come segue:

Entrate effettive . . . . .	L.	4,980,932.77
Spese effettive . . . . .	»	5,212,990.57
		-----
Maggiore spesa . . . . .	L.	232,057.80
Entrate per movimento di capitali . . . . .	L.	122,179.45
Uscite per movimento di capitali . . . . .	»	21,103.50
		-----
Maggiore entrata . . . . .	»	101,075.95
con un disavanzo di . . . . .	L.	130,981.85

RENDICONTO GENERALE  
PER L'ESERCIZIO FINANZIARIO  
1941-42.

PATRIMONI RIUNITI  
EX-ECONOMALI.

La maggiore spesa effettiva di lire 232,057.80 è così determinata:  
Gestione propria dei Patrimoni riuniti ex-economali:

Entrata . . . . .	L. 4,274,727.51		
Spesa . . . . .	» 4,032,946.03		
Avanzo nella competenza dell'esercizio 1941-42 . . .	+	L.	241,781.48
Accertamento dell'avanzo complessivo dell'esercizio 1941-42 nel capitolo n. 22 della spesa . . . . .	—	»	466,015.97
		Disavanzo . . .	— L. 224,234.49
Cessate gestioni economali:			
Entrata . . . . .	L.		
Spesa . . . . .	» 70,603.75		
		Disavanzo . . .	— » 70,603.75
Gestione delle aziende speciali:			
Entrata . . . . .	L. 706,205.26		
Spesa . . . . .	» 643,424.82		
		Avanzo . . .	+ » 62,780.44
			— L. 232,057.80

§ 2. — RESIDUI DEGLI ESERCIZI 1940-41 E PRECEDENTI.

Nei residui degli esercizi 1940-41 e precedenti si sono avute le seguenti variazioni:

Residui attivi riscossi . . . . .	L.	274,376.04
Residui attivi accertati in più . . . . .	»	13,303.33
	L.	261,072.71
Poichè al 1° luglio 1941-XIX i residui attivi ascendevano a . . . . .	»	1,320,104.73
al 30 giugno 1942-XX essi erano perciò ridotti a . . . . .	L.	1,059,032.02
Residui passivi pagati . . . . .	L.	1,280,860.04
Residui passivi annullati . . . . .	»	223,241.40
	L.	1,504,101.44
Poichè al 1° luglio 1941-XIX i residui passivi ascendevano a . . . . .	»	2,765,545.42
al 30 giugno 1942-XX essi erano perciò ridotti a . . . . .	L.	1,261,443.98
Aggiungendo agli annullamenti di residui passivi in . . . . .	L.	223,241.40
il maggior accertamento dei residui attivi in . . . . .	»	13,303.33
si ha un complessivo miglioramento nei residui di . . . . .	L.	236,544.73
dovuto al miglioramento nella gestione propria dei Patrimoni riuniti ex-econo- mali per . . . . .	+ L.	224,234.49
al miglioramento nelle cessate gestioni economali per . . . . .	+ »	16,572.73
al peggioramento nella gestione delle aziende speciali per . . . . .	— »	4,262.49

§ 3. — AVANZO DELLA GESTIONE 1941-42.

Ai termini dell'articolo 18 della legge 27 maggio 1929-VII, n. 848, e dell'articolo 56 del regolamento approvato col Regio decreto 2 dicembre 1929-VIII, n. 2262, è stata iscritta al capitolo n. 22 della spesa dell'esercizio 1941-42, la somma di lire 466.015.97 quale avanzo di gestione, risultante dal conteggio che segue, destinato a sovvenire il clero particolarmente benemerito e bisognoso ed a favorire scopi di culto, di beneficenza e di istruzione:

Nella competenza:

Entrate effettive accertate . . . . .	L.	4,274,727.51
Spese effettive accertate . . . . .	»	4,032,946.03
Avanzo nella competenza . . . . .	L.	241,781.48

Nei residui:

Aumenti nei residui attivi delle entrate effettive . . . . .	L.	993.09
Diminuzioni nei residui passivi delle spese effettive . . . . .	»	223,241.40
Miglioramento nei residui . . . . .	»	224,234.49
Utile dell'esercizio . . . . .	L.	466,015.97

§ 4. — CONTO DI CASSA.

Al 30 giugno 1941-XIX il fondo di cassa ascendeva a . . . . .	L.	2,359,146.23
Essendosi effettuati nell'esercizio 1941-42:		
incassi per . . . . .	L.	5,125,929.78
e pagamenti per . . . . .	»	5,180,978.79
con un supero di pagamenti di . . . . .	»	55,049.01
risulta al 30 giugno 1942-XX un fondo di cassa di . . . . .	L.	2,304,097.22

formato:

da un credito dei Patrimoni riuniti ex-economali di . . . . .	L.	1,633,593.89
da un credito delle cessate gestioni economali di . . . . .	»	415,715.75
da un credito delle Aziende speciali di . . . . .	»	254,847.58
	L.	2,304,097.22

e costituito per lire 2,267,470.86 dal credito in conto corrente infruttifero verso il Tesoro dello Stato, e per lire 36,626.36 da versamenti degli agenti di riscossione contabilizzati nel detto conto corrente dopo il 30 giugno 1942-XX.

§ 5. — CONTO COL TESORO.

Alla chiusura dell'esercizio 1940-41 il credito verso il Tesoro ammontava a . . . . .	L.	2,328,736.67
Durante l'esercizio 1941-42 i fondi somministrati al Tesoro ammontarono a . . . . .	L.	5,107,360.47
mentre i pagamenti effettuati dal Tesoro per conto dei Patrimoni riuniti ex-economali ammontarono a . . . . .	»	5,168,626.28
Togliendo dal credito risultante alla chiusura dell'esercizio 1940-41, il debito derivante dalle operazioni dell'esercizio 1941-42, in . . . . .	»	61,265.81
risulta, al 30 giugno 1942-XX, un credito in conto corrente di . . . . .	L.	2,267,470.86

§ 6. — SITUAZIONE ECONOMICA.

Durante l'esercizio 1941-42 si verificarono nella situazione economica le seguenti variazioni:

*Attività:*

- aumento di lire 21,800 nel capitale nominale della rendita pubblica, per reimpiego di capitali;
- aumento di lire 23.100.65 nel valore capitale delle prestazioni attive, per maggiore accertamento di canoni;
- diminuzione di lire 75.000 nel valore della proprietà immobiliare, per vendita di uno stabile.

*Passività:*

- aumento di lire 449.500 nel valore capitale degli assegni al clero del Pantheon, per l'articolo 6 della legge 4 maggio 1942-XX, n- 518;
- diminuzione di lire 18.000 nel valore capitale degli assegni fissi, per cessazione di assegni per patrimonio sacro;
- diminuzione di lire 306.095.50 nel debito verso l'Amministrazione del Fondo per il culto.

Si ebbero pertanto peggioramenti di lire 30.099.36 nelle attività e di lire 125.404.50 nelle passività, con un complessivo peggioramento economico di lire 155,503.85.

§ 7. — RISULTATI FINALI.

Da quanto precede, risulta nella gestione dell'esercizio finanziario 1941-42:

un peggioramento finanziario della competenza . . . . .	L.	130.981.85
un miglioramento finanziario dei residui . . . . .	»	236,544.73
definitivo miglioramento finanziario, cioè, di . . . . .	L.	405,562.88
un peggioramento economico . . . . .	»	155.503.85
Nel complesso, quindi, un peggioramento di . . . . .	L.	<u>49.940.97</u>

Il miglioramento finanziario di lire 105,562.88 deriva da:

diminuzione nel credito di cassa per . . . . .	— L.	55,049.01
diminuzione nei residui attivi per . . . . .	— »	9,514.23
diminuzione nei residui passivi per . . . . .	+ »	<u>170,126.12</u>

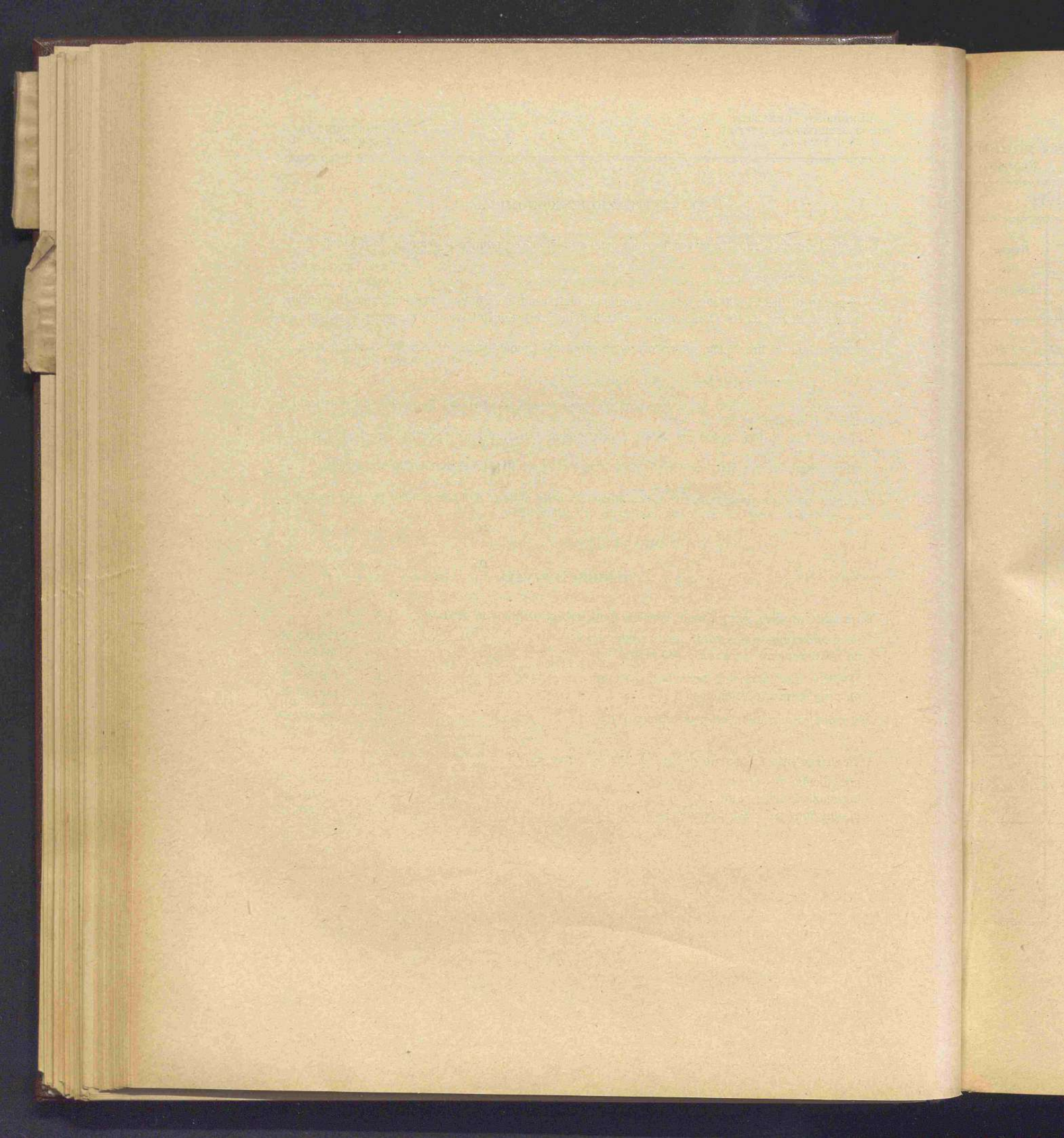

I.

CONTO CONSUNTIVO

DELL' ENTRATA DEI PATRIMONI RIUNITI EX-ECONOMALI

per l'esercizio finanziario

dal 1° luglio 1941-XIX al 30 giugno 1942-XX

---

POPOL

LAV. PUBBL.

COMUNICAZ.

GUER

EBONAUT



Capitoli				Conto della competenza per l'esercizio 1941-42						Maggiori o minori entrate	Al 1° luglio 1941 — Colonne s e t del conto consuntivo 1940-41  l = p ± q
Numero			Denominazione  d	Rapporti fra le colonne	Somme						
del 1940-41 a	del 1941-42 b	del 1942-43 c			previste  e = l ± k	accertate			TOTALE — = f + g + h  i = r + s + t - p		
						versate  f = r - m	riscosse rimaste da versare  g = s - n	rimaste da riscuotere  h = t - o			
<b>TITOLO I.</b>											
<b>ENTRATA ORDINARIA.</b>											
CATEGORIA I. — ENTRATE EFFETTIVE.											
RENDITE PATRIMONIALI.											
1	1	1	Rendite consolidate diverse . . . . .	3,550,000. »	3,533,041. 20	»	220. »	3,533,261. 20	—	16,738. 80	7. 50
2	2	2	Prodotti di beni stabili . . . . .	524,000. »	500,960. 60	»	350. »	501,310. 60	+	67,310. 00	259. 05
3	3	3	Censi, canoni, livelli ed altre prestazioni at- tivate. . . . .	115,000. »	46,502. 83	—	113. 95	78,192. 57	+	9,581. 45	555,786. 02
				4,189,000. »	4,170,504. 63	—	113. 95	78,762. 57	+	60,153. 85	556,052. 57
PROVENTI DIVERSI.											
4	4	4	Ricuperi e proventi diversi . . . . .	70,000. »	25,574. 26	»	»	25,574. 26	—	44,425. 74	155,502. »

oni riuniti  
PROSPERITÀ

ex-economali.  
XII.

ENTRATA.

41-42

		Conto dei residui degli esercizi precedenti					Versamenti	Residui attivi al 30 giugno 1942		
		Al 1° luglio 1941	Riscossi		Rimasti da riscuotere	TOTALE	Aumenti o diminuzioni	Somme riscosse e non versate	Somme rimaste da riscuotere	
		Colonne s e t del conto consuntivo 1940-41	Versati	Rimasti da versare		= m + n + o				
		l	m	n	o	p	q	r	s	t
		= p ± q	= r - f	= s - g	= l - h	= r + s + t - i	= p - l	= f + m	= g + n	= h + o
1. 20	- 16,738. 8	7. 50	7. 50	»	»	7. 50	»	3,533,048. 70	»	230. »
0. 60	+ 67,310. 4	259. 05	»	709. »	350. »	1,059. »	+	799. 95	590,960. 60	709. »
1. 45	+ 9,581. 6	555,786. 02	28,266. 98	163. 91	527,498. 02	555,928. 91	+	142. 89	74,789. 81	49. 96
3. 25	+ 60,153. 7	556,052. 57	28,274. 48	872. 91	527,848. 02	556,995. 41	+	942. 84	4,198,779. 11	758. 96
1. 26	- 44,423. 7	155,502. »	3,233. 65	»	152,318. 60	155,552. 25	+	50. 25	28,807. 91	»

POPOL

LAV. PUBBL.

COMUNICAZ.

GUERRA

CONAUT.

Capitoli				Conto della competenza per l'esercizio 1941-42									
Numero			Denominazione	Rapporti fra le colonne	Somme					Maggiori o minori entrate			
del 1940-41	del 1941-42	del 1942-43			d	e = l ± k	previste	accertate			f = r + g + h		
								riscosse				rimaste da riscuotere	i = r + s + t - p
								versate	rimaste da versare				
a	b	c	d	e	f	g	h	i	k				
					= r - m	= s - n	= t - o		= i - e				
<b>FONDI SPECIALI.</b>													
5	5	5	Contributo dello Stato per integrare i redditi dei Patrimoni riuniti, allo scopo di sovvenire il clero particolarmente benemerito e bisognoso, e per favorire scopi di culto, di beneficenza e di istruzione (3° comma dell'art. 18 della legge 27 maggio 1929-VII, n. 848).		per memoria	»	»	»	»	»			
6	6	6	Entrate del Fondo Clero veneto, degli Scorpori beneficiari, e di altri fondi speciali già amministrati dagli Economati generali dei benefici vacanti		750,000. »	534,018. 28	»	172,186. 98	706,205. 26	43,794. 70			
					750,000. »	534,018. 28	»	172,186. 98	706,205. 26	43,794. 70			
<b>TITOLO II.</b>													
<b>ENTRATA STRAORDINARIA.</b>													
<b>CATEGORIA II.</b>													
<b>MOVIMENTO DI CAPITALI.</b>													
7	7	7	Esazione di capitali.		500,000. »	122,179. 45	»	»	122,179. 45	377,820. 55			
<p>Capitolo aggiunto per residui attivi al 30 giugno 1941-XIX non avente riferimento con alcuno di quelli iscritti nello stato di previsione per l'esercizio finanziario 1941-42 (articolo 144 del regolamento per la contabilità generale dello Stato).</p>													
<b>CATEGORIA I.</b>													
<b>ENTRATE EFFETTIVE.</b>													
8	8	8	Saldi attivi delle cessate gestioni economali.		»	»	»	»	»	»			

Al 1° luglio 1941

Colonne s e t  
del conto  
consuntivo  
1940-411  
= p ± q

234,121. 31

234,121. 31

374,428. 85

ni riuniti  
que PROSPETTOex-economali.  
XII.

ENTRATA.

-42

Maggiori  
o  
minori entratek  
= i - e

26 — 43,794, 70

26 — 43,794, 70

45 — 377,820, 58

»

## Conto dei residui degli esercizi precedenti

Residui attivi al 30 giugno 1942

Al 1° luglio 1941	Riscossi		Rimasti da riscuotere	TOTALE — = m + n + o	Aumenti o diminuzioni	Versamenti (Competenza e residui)	Residui attivi al 30 giugno 1942	
	Versati	Rimasti da versare					Somme riscosse e non versate	Somme rimaste da riscuotere
Colonna s e t del conto consuntivo 1940-41	m	n	o	p	q	r	s	t
1 = p ± q	m = r - f	n = s - g	o = t - h	p = r + s + t - i	q = p - l	r = f + m	s = g + n	t = h + o
»	»	»	»	»	»	»	»	»
234,121. 31	171,541. 28	»	58,317. 54	229,858. 82	4,262. 49	705,559. 56	»	230,504. 52
234,121. 31	171,541. 28	»	58,317. 54	229,858. 82	4,262. 49	705,559. 56	»	230,504. 52
»	»	»	»	»	»	122,179. 45	»	»
374,428. 85	70,603. 75	150. 03	320,547. 86	391,001. 58	16,572. 73	70,603. 75	150. 03	320,547. 86

POPOL

LAV. PUBBL.

COMUNICAZ.

GUERRA

BONAUT