

monni riuniti ex-economali.
Segue PROSPETTO XII.

ENTRATA.

1941-42		Conto dei residui degli esercizi precedenti					Residui attivi al 30 giugno 1942			
Maggiori o minori entrate $g+h$	Al 1° luglio 1941 Colonne s e t del conto consuntivo 1940-41	Riscossi		Rimasti da riscuotere	TOTALE — $= m+n+o$	Aumenti o diminuzioni	Versamenti (Competenza e residui)	Somme riscosse e non versate	Somme rimaste da riscuotere	
		Versati	Rimasti da versare							
$+t-p$	l $=p+q$	m $=r-f$	n $=s-g$	o $=t-h$	p $=r+s+t-l$	q $=p-l$	r $=f+m$	s $=g+n$	t $=h+o$	
153,25 +	60,13	556,052,57	28,274,48	872,91	527,848,02	556,995,41 +	942,84	4,198,779,11	758,96	606,610,59
574,26 —	44,43	155,502, >	3,233,65	>	152,318,60	155,552,25 +	50,25	28,807,91	>	152,318,60
205,26 —	43,79	234,121,31	171,541,28	>	58,317,54	229,858,82 —	4,262,49	705,559,56	>	230,504,52
932,77 —	28,07	945,675,88	203,049,41	872,91	738,484,16	942,406,48 —	3,269,40	4,933,146,58	758,96	989,433,71
>		374,428,85	70,603,75 —	150,03	320,547,86	391,001,58 +	16,572,73	70,603,75 —	150,03	320,547,86

POPOL

LAV. PUBBL.

COMUNICAZ.

GUERRA

BERNAULT

Capitoli				Conto della competenza per l'esercizio 1941-42								
Numero			Denominazione	Rapporti fra le colonne	Somme					Maggior o minori entrate		
del 1940-41	del 1941-42	del 1942-43			d	e = i ± k	previste	accertate			TOTALE f + g + h = r + s + t - p	
								riscosse				rimaste da riscuotere
								versate	rimaste da versare			
a	b	c		f = r - m	g = s - n	i = r + s + t - p	k = i - j					
CATEGORIA II.												
MOVIMENTO DI CAPITALI.												
			ESAZIONE DI CAPITALI		500,000. »	122,179. 45	»	»	122,179. 45	377,820. 00		
			TOTALE DEL TITOLO II. — ENTRATA STRAORDINARIA		500,000. »	122,179. 45	»	»	122,179. 45	377,820. 00		
RIASSUNTO PER CATEGORIE												
			CATEGORIA I. — ENTRATE EFFETTIVE (Parte ordinaria e straordinaria)		5,000,000. »	4,730,097. 17	113. 95	250,949. 55	4,980,932. 77	28,067. 23		
			CATEGORIA II. — MOVIMENTO DI CAPITALI		500,000. »	122,179. 45	»	»	122,179. 45	377,820. 00		
			TOTALE GENERALE		5,500,000. »	4,852,276. 62	113. 95	250,949. 55	5,103,112. 22	405,887. 23		

Visto e riconosciuto conforme alle scritture della Corte dei conti,
giusta la deliberazione della Corte a sezioni riunite di pari data.

Roma, addì 25 febbraio 1943 - Anno XXI.

IL PRESIDENTE
GASPERINI.

monii riuniti ex-economali.
 Segue PROSPETTO XII.

ENTRATA.

1941-42		Conto dei residui degli esercizi precedenti					Residui attivi al 30 giugno 1942		
Maggiori o minori entrate	Al 1° luglio 1941 Colonne s e t del conto consuntivo 1940-41	Riscossi		Rimasti da riscuotere	TOTALE — = m + n + o	Aumenti o diminuzioni	Versamenti (Competenza e residui)	Somme riscosse e non versate	Somme rimaste da riscuotere
		Versati	Rimasti da versare						
l = p ± q	1	m = r - f	n = s - g	o = t - h	p = r + s + t - i	q = p - l	r = f + m	s = g + n	t = h + o
179,45 — 377,80	»	»	»	»	»	»	122,179,45	»	»
179,45 — 377,80	374,428,85	70,603,75	150,03	320,547,86	391,001,58 +	16,572,73	192,783,20	150,03	320,547,86
332,77 — 28,07	1,320,104,73	273,653,16	722,88	1,059,032,02	1,333,408,06 +	13,303,33	5,003,750,33	608,93	1,300,981,57
179,45 — 377,80	»	»	»	»	»	»	122,179,45	»	»
12,22 — 405,80	1,320,104,73	273,653,16	722,88	1,059,032,02	1,333,408,06 +	13,303,33	5,125,929,78	608,93	1,300,981,57

Roma, addì 22 gennaio 1943 — Anno XXI.

IL MINISTRO
 MUSSOLINI.

LAV. PUBBL.

COMUNICAZ.

GUERRA

ERONAUT.

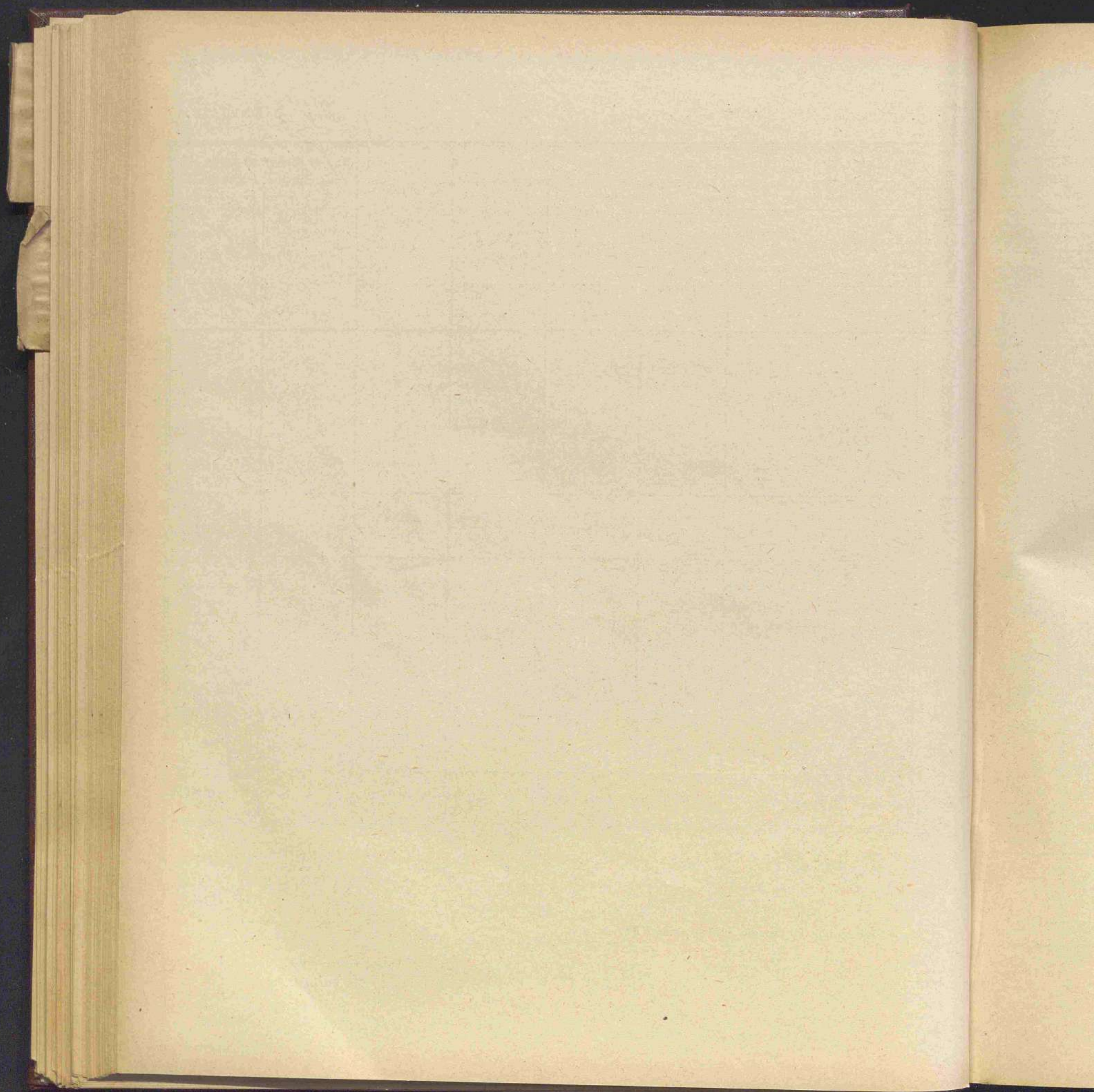

II.

CONTO CONSUNTIVO

DELLA SPESA DEI PATRIMONI RIUNITI EX-ECONOMALI

per l'esercizio finanziario

dal 1° luglio 1941-XIX al 30 giugno 1942-XX

LAV. PUBBL.

COMUNICAZ.

GUERRA

ERONAUT.

POPOL.

AGR. E FOR.

RENDICONTO GENERALE
PER L'ESERCIZIO FINANZIARIO
1941-42.

Patrimoni riuniti ex-economali
XIII.
PROSP.

Capitoli			Conto della competenza			Somme	esercizio 1941-42
Numero			Denominazione	previste	Somme		
del 1940-41	del 1941-42	del 1942-43			Rapporti fra le colonne	pagate	rimaste da pagare
a	b	c	d	e = h + i	l = p - l	g = q - n	h = p + q - n
TITOLO I. — SPESA ORDINARIA.							
CATEGORIA I. — SPESE EFFETTIVE.							
SPESE GENERALI.							
1	1	1	Spese di amministrazione: missioni, premi di operosità e indennità varie.	40.000. »	39,255. 60	734	39,990. »
2	2	2	Rimborso allo Stato per le spese di ufficio, di stampa, di cancelleria e acquisto di mobili.	35.000. »	»	35,000	35,000. »
3	3	3	Contributi vari dovuti al Tesoro dello Stato per spese inerenti alla gestione dei Patrimoni riuniti ex-economali (<i>Spesa obbligatoria</i>)	30.000. »	30,000. »	»	30,000. »
4	4	4	Sussidi ad impiegati in servizio, nonchè ad impiegati cessati dei soppressi Economati generali dei benefici vacanti ed alle loro famiglie.	20.000. »	20,000. »	»	20,000. »
5	5	5	Spese di manutenzione della proprietà immobiliare (<i>Spesa obbligatoria</i>).	100.000. »	23,456. 96	59,944	83,400. 26
6	6	6	Imposte e tasse (<i>Spesa obbligatoria</i>)	125.000. »	61,231. 70	59,153	120,385. »
7	7	7	Spese contrattuali e di liti (<i>Spesa obbligatoria</i>).	3.000. »	93. 71	»	93. 71
				353.000. »	174,037. 97	154,831	328,868. 97
DEBITO VITALIZIO.							
8	8	8	Pensioni ed altri assegni al personale a riposo dei soppressi Economati generali dei benefici vacanti (<i>Spese fisse e obbligatorie</i>)	700.000. »	409,057. 82	267,000	676,097. 15

(a) Comprese lire 353.75 per somma perentia agli effetti amministrativi.

monii riuniti
PROSPETTIVA
ex-economali.
XIII.

SPESA.

competenza		l'esercizio 1941-42		Conto dei residui degli esercizi precedenti				Pagamenti	Residui
Somme		Economie	Al 1° luglio 1941	Pagati	Rimasti da pagare	TOTALE	Economie o eccedenze per assegnazioni speciali	complessivi (competenza e residui)	passivi al 30 giugno 1942
rimaste da pagare		o maggiori spese	Colonna q del conto consuntivo 1940-41			Colonne l + m			
g = q - n		i = h - e	k = n ± o	l = p - f	m = q - g	n = p + q - h	o = n - k	p = f + l	q = g + m
h = p + q - n									
60	734	39,990. >	10. >	>	>	>	>	39,255. 60	734. 40
		35,000. >	>	35,000. >	35,000. >	>	>	35,000. >	35,000. >
		30,000. >	>	>	>	>	>	30,000. >	>
		20,000. >	>	>	>	>	>	20,000. >	>
96	59,940	83,400. 26	16,599. 74	73,305. 30	20,901. 30	52,404. >	73,305. 30	>	44,358. 26
70	59,160	120,385. >	4,615. >	109,688. 90	770. 65	58,755. 45	59,526. 10	50,162. 80	62,002. 35
71		93. 71	2,906. 29	17,202. 46	6,838. >	10,000. >	16,838. >	(a) 364. 46	6,931. 71
97	154,880	328,868. 97	24,131. 03	235,196. 66	63,509. 95	121,159. 45	184,669. 40	50,527. 26	237,547. 92
2	267,030	676,097. 15	23,902. 85	273,806. 38	54,448. 35	118,587. 77	173,036. 12	100,770. 26	463,506. 17
									385,627. 10

LAV. PUBBL.

COMUNICAZ.

GUERRA

ERONAUT.

RENDICONTO GENERALE
PER L'ESERCIZIO FINANZIARIO
1941-42.

Patrimoni riuniti ex-economali
PROSPETTO XIII.

Capitoli				Conto della competenza dell'esercizio 1941-42			TOTALE — Colonne f + g — h = p + q - n	mag
Numero			Denominazione d	previste e = h ± i	Somme			
del 1940-41 a	del 1941-42 b	del 1942-43 c			Rapporti fra le colonne }	pagate f = p - l	rimaste da pagare g = q - m	
SPESE PATRIMONIALI.								
9	9	9	Censi, canoni, livelli ed altre prestazioni passive (<i>Spese fisse e obbligatorie</i>)	114,000. »	81,729. 32	29,700. —	111,476. 22	—
10	10	10	Assegni fissi di varia natura (<i>Spese fisse e obbligatorie</i>)	60,000. »	46,466. 70	10,647. —	57,114. 65	—
				174,000. »	128,196. 02	40,347. —	168,590. 87	—
SPESE DIVERSE.								
11	11	11	Spese casuali.	3,000. »	3,000. »	»	3,000. »	»
12	12	12	Residui passivi eliminati a senso dell'articolo 36 del Regio decreto 18 novembre 1923-II, n. 2440, sulla contabilità generale dello Stato e reclamati dai creditori (<i>Spesa obbligatoria</i>)	per memoria	»	»	»	»
				3,000. »	3,000. »	»	3,000. »	»
SPESE DI CULTO, DI ISTRUZIONE E DI BENEFICENZA.								
13	13	13	Assegni al clero del Pantheon (<i>Spese fisse</i>)	(c) 88,590. »	84,113. »	4,466. —	88,578. »	—
14	14	14	Assegni fissi e oneri diversi per scopi di culto, di beneficenza e d'istruzione (<i>Spese fisse</i>)	300,000. »	180,914. 84	117,344. —	298,259. 14	—
15	15	15	Fondo a disposizione per sovvenire il clero particolarmente benemerito e bisognoso e per favorire scopi di culto, di beneficenza e d'istruzione (art. 18 della legge 27 maggio 1929-VII, n. 848)	(e) 1,802,210. »	1,723,740. »	69,750. —	1,793,490. »	—
				2,190,800. »	1,988,767. 84	191,550. —	2,180,327. 14	—

(a) Compresse lire 3,242.88 per somma perentia agli effetti amministrativi.
(b) Compresse lire 1,054.05 per somma perentia agli effetti amministrativi.
(c) Compresse lire 8,990 per effetto della legge 4 maggio 1942-XX, n. 518.

(d) Compresse lire
(e) Dedotta lire 10
(f) Compresse lire

monii riuniti ex-economali.
PROSPETTO XIII.

SPESA.

competenza		l'esercizio 1941-42		Conto dei residui degli esercizi precedenti				Pagamenti	Residui
Somme		Economie	Al 1° luglio 1941	Pagati	Rimasti	TOTALE	Economie o eccedenze per assegnazioni speciali	complessivi	passivi
accennate		o	Colonna q del conto consuntivo 1940-41		da	—		(competenza e residui)	al 30 giugno 1942
rimaste da pagare		maggiori spese			pagare	Colonne l + m			
g	h	i	k	l	m	n	o	p	q
= q - m	= p + q - n	= h - e	= n ± o	= p - f	= q - g	= p + q - h	= n - k	= f + l	= g + m
29.741	111,476.22	2,523.78	29,650.08	13,532.62	7,551. »	21,083.62	(a) 8,566.46	95,261.94	37,297.90
10,647	57,414.65	2,885.35	12,344.34	5,377.81	3,959.63	9,337.44	(b) 3,006.90	51,844.51	14,607.58
40,394	168,590.87	5,409.13	41,994.42	18,910.43	11,510.63	30,421.06	11,573.36	147,106.45	51,905.48
»	3,000. »	»	400. »	400. »	»	400. »	»	3,400. »	»
»	»	»	»	»	»	»	»	»	»
»	3,000. »	»	400. »	400. »	»	400. »	»	3,400. »	»
4,465	88,578. »	12. »	44,210.70	43,249. »	»	43,249. »	961.70	127,362. »	4,465. »
117,344	298,259.14	1,740.86	98,171.53	16,985.91	30,226.80	47,212.71	(d) 50,958.82	197,900.75	147,574.10
69,750	1,793,490. »	8,720. »	16,400. »	41,950. »	1,000. »	42,950. »	(f) 3,450. »	1,735,690. »	70,750. »
191,550	2,180,327.14	10,472.86	158,782.23	72,184.91	31,226.80	103,411.71	55,370.52	2,060,952.75	222,786.10

(d) Compresse lire 10,191.78 per somma perentoria agli effetti amministrativi.

(e) Dedotte lire 100,000 per effetto della legge 24 novembre 1941-XX, n. 1286.

(f) Compresse lire 3,050 per somma perentoria agli effetti amministrativi.

Capitoli				Conto della competenza			
Numero			Denominazione	previste	Somme		
del 1940-41	del 1941-42	del 1942-43			accetti	pagate	rimaste da pagare
				Rapporti fra le colonne	$= h \pm i$	$= p - l$	$= q - m$
FONDI SPECIALI.							
16	16	16	Anticipazioni ai benefici sotto sequestro	10,000. »	»	»	
17	17	17	Spese del Fondo clero veneto, degli Scorpori beneficiari, e di altri fondi speciali già amministrati dagli Economati generali dei benefici vacanti	750,000. »	509,893. 70	133,531. 00	
				760,000. »	509,893. 70	133,531. 00	643,424. 82
FONDI DI RISERVA.							
18	18	18	Fondo di riserva per le spese obbligatorie e d'ordine	95,000. »	»	»	
19	19	19	Fondo di riserva per le spese impreviste	(b) 41,010. »	»	»	
				136,010. »	»	»	

(a) Il Fondo di riserva per le spese obbligatorie e d'ordine viene portato in economia, non essendosi effettuate prelevazioni.

(b) Il Fondo di riserva per le spese impreviste della legge 4

ex-economali.
XIII.

SPESA.

l'esercizio 1941-42		Conto dei residui degli esercizi precedenti					Pagamenti	Residui
Economie		Al 1° luglio 1941	Pagati	Rimasti da pagare	TOTALE	Economie o eccedenze per assegnazioni speciali	complessivi (competenza e residui)	passivi al 30 giugno 1942
o maggiori spese		Colonna q del conto consuntivo 1940-41			Colonne l + m			
TOTALE Colonne f + g	i = h - e	k = n + o	l = p - /	m = q - g	n = p + q - h	o = n - k	p = f + l	q = g + m
h = p + q - n								
	10,000. »	»	»	»	»	»	»	»
133,531.1	643,424. 82	121,016. 26	121,016. 26	»	121,016. 26	»	630,909. 96	133,531. 12
133,531.1	643,424. 82	121,016. 26	121,016. 26	»	121,016. 26	»	630,909. 96	133,531. 12
	(a) 95,000. »	»	»	»	»	»	»	»
	(b) 41,010. »	»	»	»	»	»	»	»
	136,010. »	»	»	»	»	»	»	»

(b) Il Fondo di riserva per le spese impreviste, autorizzato con la legge di bilancio in lire 50,000, venne ridotto di lire 8,990 per effetto della legge 4 maggio 1942-XX, n. 518. La rimanenza viene portata in economia.

RENDICONTO GENERALE
PER L'ESERCIZIO FINANZIARIO
1941-42.

Patrimoni riuniti

ex-economali
PROSPETTO XIII.

l'esercizio 1941-42

Capitoli				Conto della competenza per		
Numero			Denominazione	Somme		
del 1940-41	del 1941-42	del 1942-43		previste	accertate	
					pagate	rimaste da pagare
a	b	c	d	e = h ± i	f = p - l	g = q - m
TITOLO II. — SPESA STRAORDINARIA.						
CATEGORIA I. — SPESE EFFETTIVE.						
<i>Spese diverse.</i>						
20	20	20	Restituzione di somme indebitamente conseguite ed altre spese straordinarie diverse (<i>Spesa d'ordine</i>)	15,000. »	9,803. »	»
21	21	21	Rimborso all'Amministrazione del Fondo per il culto delle somme anticipate all'Azienda dei Patrimoni riuniti ex economali.	577,190. »	577,190. »	»
22	22	22	Avanzo di gestione destinato a sovvenire il clero particolarmente benemerito e bisognoso e per favorire scopi di culto, di beneficenza e di istruzione (articolo 18 della legge 27 maggio 1929-VII, n. 848).	<i>per memoria</i>	»	466,015. 97
				592,190. »	586,993. »	466,015. 97
CATEGORIA II. — MOVIMENTO DI CAPITALI.						
23	23	23	Rinvestimento di capitali, estinzione di debiti e di altre passività patrimoniali	500,000. »	21,103. 50	»
<i>Capitoli aggiunti per spese residue degli esercizi 1940-41 e precedenti non aventi riferimento con alcuno di quelli iscritti nello stato di previsione per l'esercizio finanziario 1941-42 (articolo 144 del regolamento per la contabilità generale dello Stato).</i>						
CATEGORIA I. — SPESE EFFETTIVE.						
24	24	24	Saldi passivi delle cessate gestioni economali	»	»	70,603. 75
25	25	25	Spese per il personale non di ruolo addetto ai servizi di culto	(e) 100,000. »	79,068. 90	10,000. 00
26	26	26	Indennità a favore di titolari o reggenti dei sub-Economati dei benefici vacanti soppressi, che può essere concessa ai termini dell'articolo 28 della legge 27 maggio 1929-VII, n. 848 (Regio decreto 10 marzo 1930-VIII, n. 286)	»	»	»
				100,000. »	79,068. 90	80,603. 75

TOTALE
Colonie f + g

h
= p + q - n

9,803. » —

577,190. »

466,015. 97 +

1,053,008. 97 +

21,103. 50 —

70,603. 75 +

89,068. 90 —

»

159,672. 65 +

(e) Somma inscritta

(a) Avanzo della gestione propria dei Patrimoni riuniti ex economali, risultante dall'allegato n. 2 a questo prospetto.

(b) Somma corrispondente a quella introitata nell'esercizio 1941-42 per saldi attivi delle cessate gestioni economali (capitolo n. 8, colonna m del consuntivo dell'Entrata), da reimpiegare ai sensi dell'articolo 83, ultimo comma, del regolamento per l'esecuzione della legge 27 maggio 1929-VII, n. 848, approvato con il Regio decreto 2 dicembre 1929-VIII, n. 2262.

ex-economali.
PROSPETTO XIII.

SPESA.

l'esercizio 1941-42	Conto dei residui degli esercizi precedenti						Pagamenti complessivi (competenza e residui)	Residui passivi al 30 giugno 1942
	Economie o maggiori spese	Al 1° luglio 1941 — Colonna q del conto consuntivo 1940-41	Pagati	Rimasti da pagare	TOTALE — Colonne l + m	Economie o eccedenze per assegnazioni speciali		
	TOTALE — Colonne f + g h = p + q - n	k = n ± o	l = p - f	m = q - g	n = p + q - h	o = n - k		
9,803. »	— 5,197. »	»	»	»	»	»	9,803. »	»
577,190. »	»	577,190. »	577,190. »	»	577,190. »	»	4,154,380. »	»
466,015. 97	+ (a) 466,015. 97	939,717. 33	364,070. »	575,647. 33	939,717. 33	»	364,070. »	1,041,663. 30
466,015. 97	+ 1,053,008. 97	1,516,907. 33	941,260. »	575,647. 33	1,516,907. 33	»	1,528,253. »	1,041,663. 30
466,015. 97								
21,103. 50	— 478,896. 50	»	»	»	»	»	21,103. 50	»
70,603. 75	+ (b) 70,603. 75	352,972. 14	7,860. 14	345,112. »	352,972. 14	»	7,860. 14	415,715. 75
70,603. 75	— 89,068. 90	6,270. »	1,270. »	»	1,270. »	» 5,000. »	80,338. 90	10,000. »
10,000. »		58,200. »	»	58,200. »	58,200. »	»	»	58,200. »
80,603. 75	+ 159,672. 65	417,442. 14	9,130. 14	403,312. »	412,442. 14	» 5,000. »	88,199. 04	483,915. 75

(c) Somma iscritta per effetto della legge 24 novembre 1941-XX, n. 1286.

LAV. PUBBL.

COMUNICAZ.

GUERRA

ERONAUTI

Capitoli			Conto della competenza per		
Numero			Somme		
del 1940-41	del 1941-42	del 1942-43	previste	accertate	
a	b	c		pagate	rimaste da pagare
Denominazione			e	f	g
			= h + i	= p - l	= q - m
Rapporti tra le colonne					
d					
RIASSUNTO PER TITOLI.					
TITOLO I. — SPESA ORDINARIA.					
CATEGORIA I. — SPESE EFFETTIVE.					
			353,000. »	174,037. 97	154,831. »
			700,000. »	409,057. 82	267,039. 33
			174,000. »	128,196. 02	40,394. 85
			3,000. »	3,000. »	»
			2,190,800. »	1,988,767. 84	191,559. 00
			760,000. »	509,893. 70	133,581. 12
			136,010. »	»	»
			4,316,810. »	3,212,953. 35	787,355. 00
					4,000,308. 95
TITOLO II. — SPESA STRAORDINARIA.					
			592,190. »	586,993. »	466,015. 97
			100,000. »	79,068. 90	80,603. 73
			500,000. »	21,103. 50	»
			1,192,190. »	687,165. 40	546,619. 72
					1,233,785. 12
			5,509,000. »	3,900,118. 75	1,333,975. 33
					5,234,094. 07
RIASSUNTO PER CATEGORIE.					
			5,009,000. »	3,879,015. 25	1,333,975. 33
			500,000. »	21,103. 50	»
			5,509,000. »	3,900,118. 75	1,333,975. 33
					5,234,094. 07

(a) Tenuto conto che nella somma di L. 223,241.40
 sono comprese le somme perentive agli effetti amministrativi in » 17,892.46

risulta che nella gestione dei residui si è realizzata l'economia effettiva di L. 205,348.94

Visto e riconosciuto conforme alle scritture della Corte dei conti,
 giusta la deliberazione della Corte a sezioni riunite di pari data.
 Roma, addì 25 febbraio 1943 - Anno XXI.

IL PRESIDENTE
 GASPERINI.

ex-economali.
PROSPETTO XIII.

SPESA.

l'esercizio 1941-42	Conto dei residui degli esercizi precedenti						Pagamenti complessivi (competenza e residui)	Residui passivi al 30 giugno 1942	
	Economie	Al 1° luglio 1941	Pagati	Rimasti da pagare	TOTALE	Economie o eccedenze per assegnazioni speciali			
	o maggiori spese	Colonna q del conto consuntivo 1940-41	l	m	-	o			
TOTALE Colonne f + g	i	k	n	o	p	q			
h = p + q - n	= h - e	= n ± o	= p - f	= q - g	= p + q - h	= n - k	= f + l	= g + m	
154,881	328,868.97 -	24,131.08	235,196.66	63,509.95	121,159.45	184,669.40 -	50,527.26	237,547.92	275,990.45
267,039.38	676,097.15 -	23,902.85	273,806.38	54,448.35	118,587.77	173,036.12 -	100,770.26	463,506.17	385,627.10
40,394.85	168,590.87 -	5,409.13	41,994.42	18,910.43	11,510.63	30,421.06 -	11,573.36	147,106.45	51,905.48
»	3,000. »	»	400. »	400. »	»	400. »	»	3,400. »	»
191,559.30	2,180,327.14 -	10,472.86	158,782.23	72,184.91	31,226.80	103,411.71 -	55,370.52	2,060,952.75	222,786.10
133,531.12	643,424.82 -	116,575.18	121,016.26	121,016.26	»	121,016.26	»	630,909.96	133,531.12
»	» -	136,010. »	»	»	»	»	»	»	»
787,355.60	4,000,308.95 -	316,501.05	831,195.95	330,469.90	282,484.65	612,954.55 -	218,241.40	3,543,423.25	1,069,840.25
466,015.97	1,053,008.97 +	460,818.97	1,516,907.33	941,260. »	575,647.33	1,516,907.33	»	1,528,253. »	1,041,663.30
80,603.75	159,672.65 +	59,672.65	417,442.14	9,130.14	403,312. »	412,442.14 -	5,000. »	88,199.04	483,915.75
»	21,103.50 -	478,896.50	»	»	»	»	»	21,103.50	»
546,619.72	1,233,785.12 +	41,595.12	1,934,349.47	950,390.14	978,959.33	1,929,349.47 -	5,000. »	1,637,555.54	1,525,579.05
1,333,975.38	5,234,094.07 -	274,905.93	2,765,545.42	1,280,860.04	1,261,443.98	2,542,304.02 -	223,241.40	5,180,978.79	2,595,419.30
1,333,975.38	5,212,990.57 +	203,990.57	2,765,545.42	1,280,860.04	1,261,443.98	2,542,304.02 -	223,241.40	5,159,875.29	2,595,419.30
»	21,103.50 -	478,896.50	»	»	»	»	»	21,103.50	»
1,333,975.38	5,234,094.07 -	274,905.93	2,765,545.42	1,280,860.04	1,261,443.98	2,542,304.02 -	(a) 223,241.40	5,180,978.79	2,595,419.30

Roma, addì 22 gennaio 1943 - Anno XXI.

IL MINISTRO
MUSSOLINI.

LAV. PUBBL.

COMUNICAZ.

GUERRA

ERONAUT.

Stato riassuntivo per capitoli dei titoli estinti durante l'esercizio finanziario
dal 1° luglio 1941-XIX al 30 giugno 1942-XX.

NUMERO DEI CAPITOLI	AMMONTARE DEI TITOLI DI PAGAMENTO ESTINTI NELL'ESERCIZIO 1941-42 approvati dall'Amministrazione e dalla Corte dei conti					
	SOMME			SOMME LORDE PAGATE		
	ritenute per debito dei titolari verso l'Amministrazione	pagate ai titolari		sulla competenza dell'esercizio 1941-42	sui residui degli esercizi precedenti	in totale — (colonne 5 + 6 o 2 + 3 + 4)
		direttamente dal cassiere dell'Amministrazione	dai tesorieri provinciali per conto dei Patrimoni riuniti ex economici			
1	2	3	4	5	6	7
1	»	»	39,255. 60	39,255. 60	»	39,255. 60
2	»	»	35,000. »	»	35,000. »	35,000. »
3	»	»	30,000. »	30,000. »	»	30,000. »
4	»	»	20,000. »	20,000. »	»	20,000. »
5	»	»	44,358. 26	23,456. 96	20,901. 30	44,358. 26
6	»	7,494. 40	54,507. 95	61,231. 70	770. 65	62,002. 35
7	»	»	6,931. 71	93. 71	6,838. »	6,931. 71
8	»	4,634. 96	458,871. 21	409,057. 82	54,448. 35	463,506. 17
9	»	»	95,261. 94	81,729. 32	13,532. 62	95,261. 94
10	»	»	51,844. 51	46,466. 70	5,377. 81	51,844. 51
11	»	»	3,400. »	3,000. »	400. »	3,400. »
12	»	»	»	»	»	»
13	»	»	127,362. »	84,413. »	43,249. »	127,362. »
14	»	»	197,900. 75	180,914. 84	16,985. 91	197,900. 75
15	»	»	1,735,690. »	1,723,740. »	11,950. »	1,735,690. »
16	»	»	»	»	»	»
17	»	»	630,909. 96	509,893. 70	121,016. 26	630,909. 96
20	»	»	9,803. »	9,803. »	»	9,803. »
21	»	»	1,154,380. »	577,190. »	577,190. »	1,154,380. »
22	»	»	364,070. »	»	364,070. »	364,070. »
23	»	»	21,103. 50	21,103. 50	»	21,103. 50
24	»	223. 15	7,636. 99	»	7,860. 14	7,860. 14
25	»	»	80,338. 90	79,068. 90	1,270. »	80,338. 90
26	»	»	»	»	»	»
	»	12,352. 51	5,168,626. 28	(a) 3,900,118. 75	(b) 1,280,860. 04	(c) 5,180,978. 79

(a) Ammontare eguale al totale generale della colonna f del conto consuntivo della spesa.
 (b) Ammontare eguale al totale generale della colonna l del conto consuntivo della spesa.
 (c) Ammontare eguale al totale generale della colonna p del conto consuntivo della spesa.

Risultati definitivi della complessiva gestione di competenza e residui propria dei Patrimoni riuniti ex-economali, e determinazione dell'avanzo ai sensi dell'articolo 18 della legge 27 maggio 1929-VII, n. 848, e dell'articolo 56 del regolamento approvato col Regio decreto 2 dicembre 1929-VIII, n. 2262.

DARE		IMPORTO	AVERE		IMPORTO
Spesa effettiva di competenza	Spesa ordinaria	3,356,884. 13	Entrata effettiva di competenza		4,274,727. 51
	Spesa straordinaria . . .	676,061. 90	Maggiore accertamento di residui delle entrate effettive		993. 09
Annullamento di residui delle entrate effettive		»	Economia sui residui di spese effettive.	Spesa ordinaria	248,241. 40
Saldo - Somma inserita al capitolo n. 22 della spesa, quale avanzo della gestione.		466,015. 97		Spesa straordinaria . . .	5,000. »
		4,498,962. »			4,498,962. »

Prospetto XIV — Conto dei capitali riscossi, impiegati, rimborsati e conto di quelli rimasti da reimpiegare al 30 giugno 1942-XX.

Numero del capitolo	ENTRATA	IMPORTO	Numero del capitolo	USCITA	IMPORTO
	Somme rimaste da reimpiegare alla fine dell'esercizio 1940-41	»		Capitali reimpiegati in più alla fine dell'esercizio 1940-41 . .	102,894. 91
	CAPITALI RISCOSSI NELL'ESERCIZIO 1941-42			CAPITALI PAGATI NELL'ESERCIZIO 1941-42	
7	Esazione di capitali (colonna r del consuntivo dell'entrata).	122,179. 45	23	Rinvestimento di capitali, estinzione di debiti e di altre passività patrimoniali (colonna p del consuntivo della spesa) .	21,103. 50
	Saldo - Capitali reimpiegati in più al 30 giugno 1942-XX .	1,818. 96		Saldo - Capitali rimasti da reimpiegare al 30 giugno 1942-XX	»
		123,998. 41			123,998. 41

Prospetto XV — Conto di cassa.

ATTIVO		PASSIVO	
Credito di cassa alla chiusura dell'esercizio 1940-41.	2,359,146. 23	Pagamenti effettuati durante l'esercizio 1941-42 (totale generale della colonna <i>p</i> del consuntivo della spesa)	5,180,978. 79
Incassi effettuati durante l'esercizio 1941-42 (totale generale della colonna <i>r</i> del consuntivo dell'entrata)	5,125,929. 78	Credito di cassa al 30 giugno 1942 anno XX (a)	2,304,097. 22
	7,485,076. 01		7,485,076. 01

(a) Il credito di cassa è formato per lire 2,267,470.86 dal credito verso il Tesoro in conto corrente e per lire 36,626.36 dai versamenti degli agenti della riscossione contabilizzati dal Tesoro in conto corrente dopo il 30 giugno 1942-XX.

Prospetto XVI — Conto del Tesoro.

DARE		AVERE	
a Tesoro: per somme pagate per conto dei Patrimoni riuniti ex-economali nell'esercizio 1941-42 (b)	5,168,626. 28	da Tesoro: per credito alla chiusura dell'esercizio 1940-41	2,328,736. 67
Importo a pareggio: credito verso il Tesoro al 30 giugno 1942-XX	2,267,470. 86	per versamenti effettuati dai Patrimoni riuniti ex-economali nell'esercizio 1941-42	5,107,360. 47
	7,436,097. 14		7,436,097. 14

(b) Veggasi il totale della colonna 4 dell'allegato n. 1 al conto consuntivo della spesa, esercizio 1941-42.

Prospetto XVII — Stato patrimoniale.

	VALORE dello stato patrimoniale al 30 giugno 1941	VARIAZIONI dal 1° luglio 1941 al 30 giugno 1942		VALORE risultante al 30 giugno 1942
		in più	in meno	
ATTIVITÀ.				
Beni immobili produttivi	8,448,040. »	»	75,000. »	8,373,040. »
Beni immobili improduttivi (a)	87,660. »	»	»	87,660. »
Rendita pubblica ed altri titoli di credito	72,982,173. 33	21,800. »	»	73,003,973. 33
Censi, canoni, livelli, frutti di capitali ed altre prestazioni	2,725,676. 35	23,100. 65	»	2,748,777. »
Valore dei mobili d'ufficio	103,944. »	»	»	103,944. »
Fondo di cassa	2,359,146. 23	»	55,049. 01	2,304,097. 22
Residui attivi	1,320,104. 73	»	9,514. 23	1,310,590. 50
Totale	88,026,744. 64	44,900. 65	139,563. 24	87,932,082. 05
PASSIVITÀ.				
Censi, canoni, livelli, annualità diverse e assegni fissi di varia natura	4,910,670. »	»	18,000. »	4,892,670. »
Assegni al clero del Pantheon	1,989,700. »	449,500. »	»	2,439,200. »
Debito verso il Fondo per il culto	5,421,890. 10	»	306,095. 50	5,115,794. 60
Residui passivi	2,765,545. 42	»	170,126. 12	2,595,419. 30
Totale	15,087,805. 52	449,500. »	494,221. 62	15,043,083. 90
				Saldo eccedenza attiva 72,888,998. 15
				Totale uguale all'attivo 87,932,082. 05

(a) Nel valore dei beni immobili improduttivi non sono compresi: il Castello di Roddi (monumento nazionale); la Cappella di San Giovanni Battista, con annessa canonica, in territorio di Marena; la Cappella delle Missioni nel territorio di Villafranca Piemonte (monumento nazionale) e la Chiesa parrocchiale di S. Maria Assunta, con annessa canonica, in territorio di Carmagnola.

Il Direttore generale del Fondo per il culto
DE CESARIS.

Visto: IL MINISTRO
MUSSOLINI.

LAV. PUBBL.

COMUNICAZ.

GUERRA

ERONAUT

FORPO AGR. E FORESTE

CULT. POPOL.

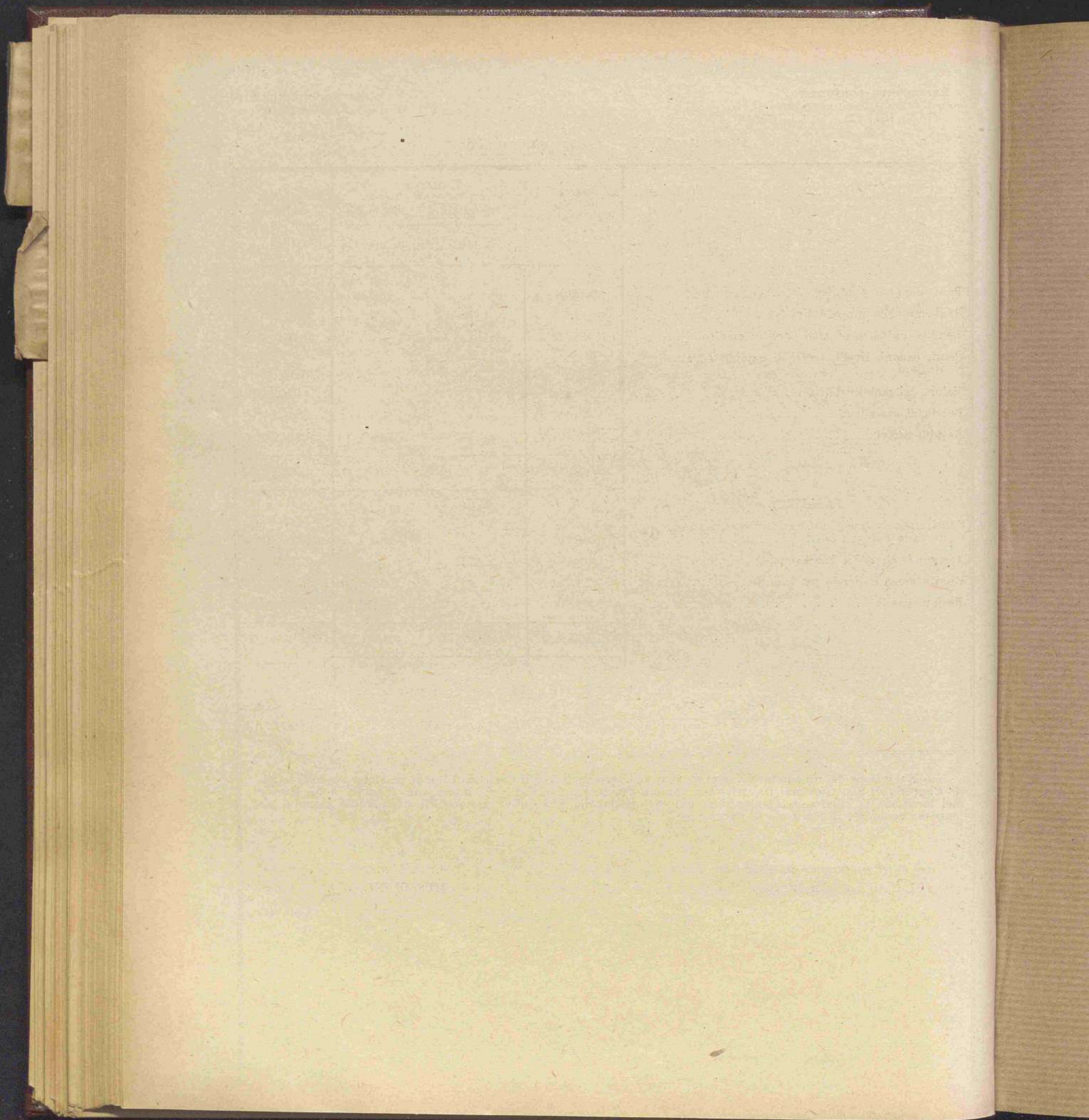



LAV. PUBBL.

COMUNICAZ.

GUERRA

ERONAUT.

CULT. POPOL.

CORPO AGR. E FOREST.

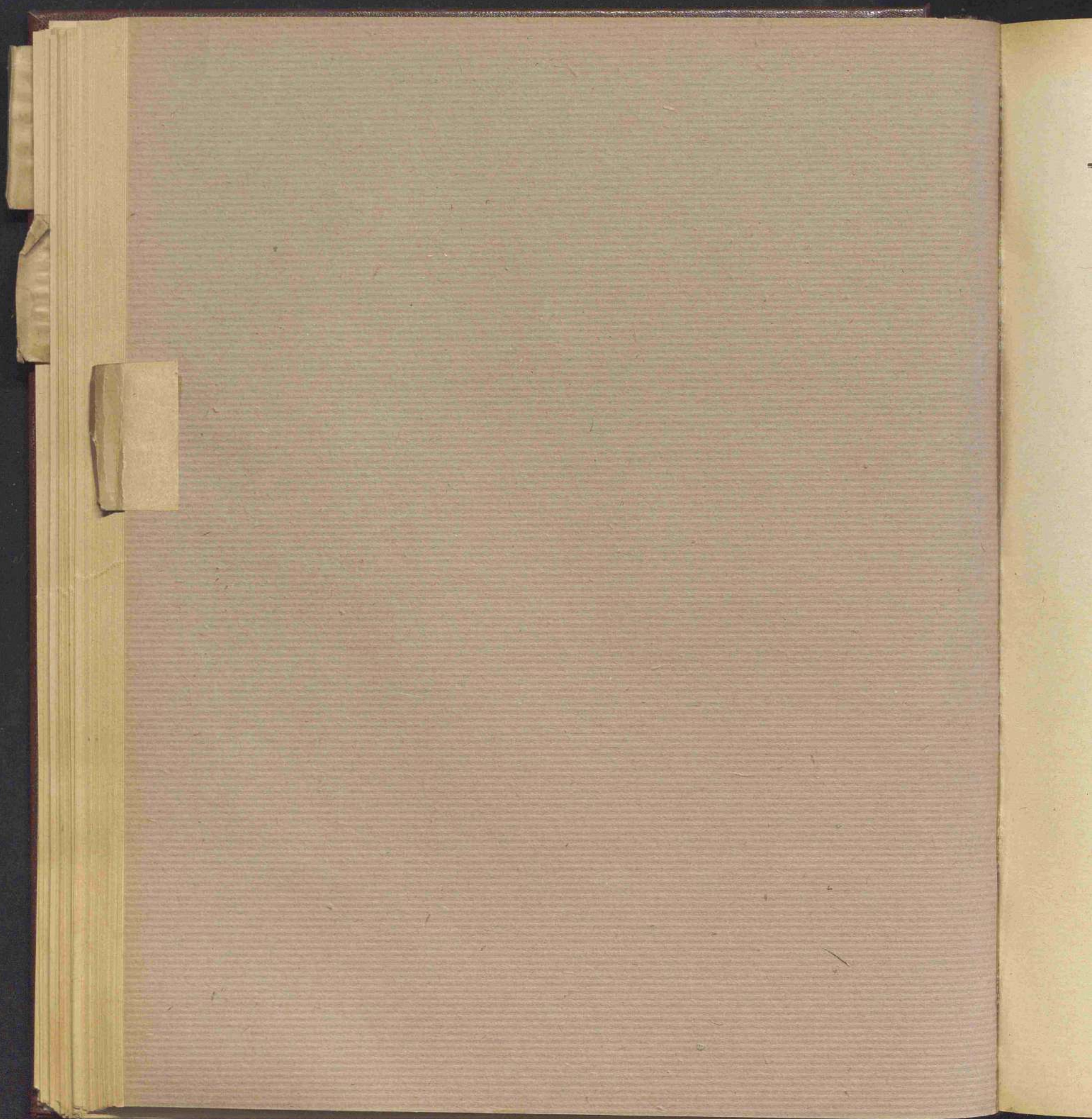

CONTO CONSUNTIVO

per l'esercizio finanziario

dal 1° luglio 1941-XIX al 30 giugno 1942-XX

Spesa del Ministero dei lavori pubblici.

CORPO AGR. E FOREST.

CULT. POPOL.

VAL.

COMUNICAZ.

GUERRA

ERONAUT.

NOTA PRELIMINARE

Lo stato di previsione della spesa del Ministero dei lavori pubblici, per l'esercizio finanziario 1941-42, approvato con la legge 5 maggio 1941-XIX, n. 456, presentava le seguenti risultanze:

Spese effettive	L. 1,845,579,000 —
Movimento di capitali	» 663,270 —
Totale	L. 1,846,242,270 —

Nel corso della gestione furono apportate al predetto stato di previsione variazioni in più ed in meno, per cui, in definitiva, le previsioni iniziali ebbero un aumento netto di lire 310,278,330.90 così ripartite:

SPESE EFFETTIVE ORDINARIE:

Oneri generali per i servizi dell'Amministrazione centrale	+ L. 15,594,350 —
Spese generali per gli uffici tecnico-amministrativi de-	
centrati	+ » 25,000 —
Debito vitalizio	+ » 600,000 —
Opere marittime	- » 500,000 —
Opere idrauliche	+ » 800,000 —
Opere edilizie	+ » 7,000,000 —
Spese dipendenti da pubbliche calamità	+ » 800,000 —
Opere in gestione del Magistrato alle acque	+ » 700,000 —
Contributo all'Azienda autonoma statale della strada	+ » 19,878,666 —
	+ L. 44,898,016 —

SPESE EFFETTIVE STRAORDINARIE:

Oneri generali per i servizi dell'Amministrazione centrale	+ L. 9,147,000 —
Oneri generali per gli uffici tecnico-amministrativi de-	
centrati	+ » 555,000 —
Oneri generali per le nuove costruzioni ferroviarie	+ » 413,000 —
Opere stradali	- » 54,440,000 —
Opere marittime	- » 53,287,085.10 —
Opere idrauliche	- » 70,000,000 —
Opere di edilizia statale e sovvenzionata	- » 175,870,000 —
Opere igieniche e piani urbanistici	- » 76,000,000 —
Spese dipendenti da pubbliche calamità	- » 91,630,000 —
Spese in dipendenza di danni bellici	+ » 263,000,000 —
Costruzione di strade ferrate	- » 45,000,000 —
Opere in gestione degli uffici tecnico-amministrativi	
decentrati	- » 252,000,000 —
Contributi all'Azienda autonoma statale della strada	+ » 38,300,000 —
Spese in dipendenza delle operazioni di finanziamento	
delle opere pubbliche straordinarie	+ » 2,192,400 —
	- » 504,619,685.10

MOVIMENTO DI CAPITALI:

Opere a pagamento non differito finanziate a norma della legge 11 luglio 1941	
XIX, n. 809	+ » 770,000,000 —
Aumento risultante	+ L. 310,278,330.90

Tali variazioni, avuto riguardo ai provvedimenti con i quali furono disposte, sono messe in evidenza nel seguente prospetto n. 1.

Gli accertamenti, quali risultano dal conto consuntivo, in confronto di quelli dell'esercizio precedente e delle previsioni definitive, sono messi in evidenza nel successivo prospetto n. 2.

1. — CLASSIFICAZIONE DELLE VARIAZIONI INTERVENUTE NEL CORSO DELL'ESERCIZIO.

	Previsioni iniziali approvate con la legge di bilancio	VARIAZIONI IN AUMENTO			VARIAZIONI IN DIMINUZIONE		Variazioni complessive	Previsioni definitive
		Maggiori assegnazioni con leggi e decreti	Preleva- mento dal fondi di riserva per spese obbligatorie e d'ordine e spese impreviste	Somma- zioni di fondi da parte di Ammi- nistrazioni dello Stato e di altri Enti	Diminuzioni di assegnazioni con leggi e decreti	Passaggi di fondi ad altre amministra- zioni		
Spese effettive	1,845,579,000. »	430,536,566. »	766,850. »	(a) 15,541,214. 90	906,566,300. »	»	459,721,669. 10	1,385,857,330. 90
Movimento di capi- tali.	663,270. »	770,000,000. »	»	»	»	»	+ 770,000,000. »	770,663,270. »
	1,846,242,270. »	1,200,536,566. »	766,850. »	(a) 15,541,214. 90	906,566,300. »	»	+ 310,278,330. 90	2,156,520,600. 90
(a) Ministero delle guerra							L.	13,560,000 —
Istituto Nazionale dei Cambi con l'Estero							»	668,300 —
Enti diversi, per il servizio escavazione porti							»	1,312,914. 90
							L.	15,541,214. 90

2. — PREVISIONI ED ACCERTAMENTI COMPLESSIVI E CONFRONTO CON QUELLI
DELL'ESERCIZIO PRECEDENTE.

	PREVISIONI			ACCERTAMENTI			Economiche + o maggiori spese — 3 — 6
	Previsioni iniziali approvate con la legge di bilancio	Variazioni autorizzate nel corso dell'esercizio	Previsioni definitive 1 + 2	Somme pagate	Somme rimaste da pagare	Totale colonne 4 + 5	
	1	2	3	4	5	6	7
Spese effettive:							
Esercizio 1941-42.	1,845,579,000. »	- 459,721,669. 10	1,385,857,330. 90	988,777,946. 66	388,186,491. 83	1,376,964,438. 49	+ 8,892,892. 41
Esercizio 1940-41.	1,521,102,000. »	+ 172,009,458. »	1,693,111,458. »	1,103,390,521. 77	583,101,782. »	1,686,492,303. 77	+ 6,619,154. 23
Differenze	+ 324,477,000. »	- 631,731,127. 10	- 307,254,127. 10	- 114,612,575. 11	- 194,915,290. 17	- 309,527,865. 28	+ 2,273,738. 18
Movimento di capi- tali:							
Esercizio 1941-42.	663,270. »	+ 770,000,000. »	770,663,270. »	196,159,572. 08	574,503,686. 22	770,663,258. 30	+ 11. 70
Esercizio 1940-41.	663,270. »	»	663,270. »	663,258. 30	»	663,258. 30	+ 11. 70
Differenze	»	+ 770,000,000. »	+ 770,000,000. »	+ 195,496,313. 78	+ 574,503,686. 22	+ 770,000,000. »	»
Insieme:							
Esercizio 1941-42.	1,846,242,270. »	+ 310,278,330. 90	2,156,520,600. 90	1,184,937,518. 74	962,690,178. 05	2,147,627,696. 79	+ 8,892,904. 11
Esercizio 1940-41.	1,521,765,270. »	+ 172,009,458. »	1,693,774,728. »	1,104,053,780. 07	583,101,782. »	1,687,155,562. 07	+ 6,619,165. 93
Differenze	+ 324,477,000. »	+ 138,268,872. 90	+ 462,745,872. 90	+ 80,883,738. 67	+ 379,588,396. 05	+ 460,472,134. 72	+ 2,273,738. 18

REGIO DECRETO 2 MARZO 1942-XX, N. 246 (*Gazzetta Ufficiale* N. 76 del 2 aprile 1942-XX).

Autorizzazione della spesa di lire 5.000.000 per le necessità urgenti di pronto soccorso in caso di pubbliche calamità.

VITTORIO EMANUELE III

PER GRAZIA DI DIO E PER VOLONTÀ DELLA NAZIONE

RE D'ITALIA E DI ALBANIA

IMPERATORE D'ETIOPIA

Visto l'articolo 3, 2° comma, della legge 5 maggio 1941-XIX, n. 456;

Ritenuta la necessità di disporre un'assegnazione di fondi ad integrazione della spesa di lire 10.000.000 per opere urgenti di pronto soccorso in caso di pubbliche calamità;

Sulla proposta del Nostro Ministro Segretario di Stato per i lavori pubblici, di concerto col Ministro Segretario di Stato per le finanze;

Abbiamo decretato e decretiamo:

È autorizzata la spesa di lire 5.000.000 per le necessità urgenti di pronto soccorso in caso di pubbliche calamità.

La suindicata spesa sarà iscritta nello stato di previsione della spesa del Ministero dei lavori pubblici per l'esercizio finanziario 1941-42.

Con decreto del Ministro per le finanze saranno apportate le occorrenti variazioni di bilancio.

Il presente decreto sarà comunicato alle Assemblee legislative unitamente al conto consuntivo.

Ordiniamo che il presente decreto, munito del sigillo dello Stato, sia inserito nella raccolta ufficiale delle leggi e dei decreti del Regno d'Italia, mandando a chiunque spetti di osservarlo e di farlo osservare.

Dato a Roma, addì 2 marzo 1942 - Anno XX.

VITTORIO EMANUELE

GORLA — THAON DI REVEL.

Visto, *il Guardasigilli*: GRANDI.

REGIO DECRETO 30 MARZO 1942-XX, N. 415 (*Gazzetta Ufficiale* N. 109 del 7 maggio 1942-XX).

Autorizzazione della spesa di lire 10,000,000 per le necessità urgenti di pronto soccorso in caso di pubbliche calamità.

VITTORIO EMANUELE III

PER GRAZIA DI DIO E PER VOLONTÀ DELLA NAZIONE

RE D'ITALIA E DI ALBANIA

IMPERATORE D'ETIOPIA

Visto l'articolo 3, 2° comma, della legge 5 maggio 1941-XIX, n. 456;

Visto il Regio decreto 2 marzo 1942-XX, n. 246, col quale è stata autorizzata un'assegnazione di lire 5,000,000 ad integrazione della spesa di lire 10,000,000 per opere urgenti di pronto soccorso in caso di pubbliche calamità;

Ritenuta la necessità di aumentare le indicate assegnazioni in relazione a sopravvenuti bisogni;

Sulla proposta del Nostro Ministro Segretario di Stato per i lavori pubblici, di concerto con il Ministro Segretario di Stato per le finanze;

Abbiamo decretato e decretiamo:

È autorizzata la spesa di lire 10,000,000 per le necessità urgenti di pronto soccorso in caso di pubbliche calamità.

La suindicata spesa sarà iscritta nello stato di previsione della spesa del Ministero dei lavori pubblici per l'esercizio finanziario 1941-42.

Con decreto del Ministro per le finanze saranno apportate le occorrenti variazioni di bilancio.

Il presente decreto sarà comunicato alle Assemblee legislative unitamente al conto consuntivo.

Ordiniamo che il presente decreto, munito del sigillo dello Stato, sia inserito nella raccolta ufficiale delle leggi e dei decreti del Regno d'Italia, mandando a chiunque spetti di osservarlo e di farlo osservare.

Dato a Roma, addì 30 marzo 1942 - Anno XX.

VITTORIO EMANUELE

GORLA — THAON DI REVEL

Visto, *il Guardasigilli*: GRANDI.

Capitoli				Conto della competenza per l'esercizio			TOTALE — Colonne f + h = p + q
Numero			Denominazione d	previste e = h ± i	Somme		
del 1940-41 a	del 1941-42 b	del 1942-43 c			accertate	pagate f = p - l	rimaste da pagare g = q - m
TITOLO I. — SPESA ORDINARIA							
CATEGORIA I. — SPESE EFFETTIVE.							
SPESE GENERALI IN GESTIONE DELL'AMMINISTRAZIONE CENTRALE.							
1	1	1	Amministrazione centrale - Personale di ruolo e personale di altre Amministrazioni comandato a prestar servizio nell'Amministrazione centrale - Stipendi ed assegni vari di carattere continuativo (<i>Spese fisse</i>).	(a) 8,827,500. »	7,314,401. 57	1,277,578. 12	8,591,97
2	2	2	Genio civile - Personale di ruolo - Stipendi, supplementi di servizio attivo, aggiunta di famiglia ed altre competenze fisse (<i>Spese fisse</i>) . . .	(b) 52,615,000. »	46,169,985. 01	6,159,804. 68	52,329,78
3	3	3	Ufficiali idraulici - Stipendi, supplementi di servizio attivo, aggiunta di famiglia ed altre competenze fisse (<i>Spese fisse</i>)	(c) 5,799,000. »	4,475,486. 28	683,672. 96	5,159,15
4	4	4	Incaricati stabili - Retribuzioni mensili, aggiunta di famiglia, soprassoldo giornaliero di caroviveri e indennità fisse continuative (Regio decreto 31 dicembre 1924-III, n. 2262 e decreto ministeriale 1° ottobre 1925-III) (<i>Spese fisse</i>)	(d) 8,552,000. »	7,095,446. 73	807,497. 51	7,902,94
5	5	5	Assegni e indennità di missione per gli addetti ai Gabinetti	(e) 96,000. »	75,688. 40	»	75,68
6	6	6	Personale di ruolo dell'Amministrazione centrale, del Genio civile e di altre Amministrazioni - Indennità di trasferta, di traslocazione e diverse.	(f) 1,580,000. »	1,348,218. 24	79,548. 99	1,427,70
7	7	7	Ufficiali idraulici - Competenze diverse	(g) 855,000. »	638,174. 63	21,285. 51	659,40
Da riportarsi				79,324,500. »	67,417,400. 86	9,029,387. 73	76,146,70

- (a) Compresse lire 1,127,500 inserite con decreto ministeriale 12 febbraio 1942-XX, n. 201359, in applicazione dei Regi decreti-legge 24 marzo 1941-XIX, n. 203, convertito nella legge 4 luglio 1941-XIX, n. 732 e 14 luglio 1941-XIX, n. 646, convertito nella legge 11 dicembre 1941-XX, n. 1414, recanti miglioramenti economici al personale dipendente dallo Stato.
- (b) Compresse lire 8,615,000 inserite col predetto decreto ministeriale 12 febbraio 1942-XX, n. 201359 (lire 5,615,000) e col Regio decreto 28 maggio 1942-XX, n. 635 (lire 3,000,000).
- (c) Compresse lire 799,000 inserite col citato decreto ministeriale 12 febbraio 1942-XX, n. 201359.
- (d) Compresse lire 1,852,000 inserite col predetto decreto ministeriale 12 febbraio 1942-XX, n. 201359.

(e) Dedot
(f) Compr
27
di
e l
(g) Comp

LAVORI PUBBLICI:

SPESA.

Competenza per l'esercizio 1941-42	Conto dei residui degli esercizi precedenti						Pagamenti complessivi (competenza e residui)	Residui passivi al 30 giugno 1942
	Economie o maggiori spese	Al 1° luglio 1941 Colonna g del conto consuntivo 1940-41	Pagati	Rimasti da pagare	TOTALE Colonne l + m	Economie o eccedenze per assegnazioni speciali		
TOTALE Colonne f + g	o	k	l	m	n	o	p	q
g = q - m	o = h - e	k = n ± o	l = p - f	m = q - g	n = p + q - h	o = n - k	p = f + l	q = g + m
1,277,578.18	8,591,979.69 — 235,520.31	828,887.07	264,851.61	45,433.94	310,285.55 — 518,601.52	518,601.52	7,579,253.18	1,323,012.06
6,159,804.62	52,329,789.63 — 1,285,210.37	4,882,382.34	1,306,949.24	226,065.23	1,533,014.47 — 3,349,367.87	3,349,367.87	47,476,934.25	6,385,869.85
683,672.98	5,159,159.26 — 639,840.74	368,892.09	146,713.09	23,867.43	170,580.52 — 198,311.57	198,311.57	4,622,199.37	707,540.41
807,497.51	7,902,944.24 — 649,055.76	450,781.42	358,945.41	29,331.18	388,276.59 — 62,504.83	62,504.83	7,454,392.14	836,828.69
»	75,688.40 — 20,311.60	»	»	»	»	»	75,688.40	»
79,548.99	1,427,767.23 — 152,232.77	114,186.26	38,158.49	40,466.09	78,624.58 — 35,561.68	35,561.68	1,386,376.73	120,015.08
21,285.51	659,460.14 — 195,539.86	26,067.75	6,247.49	8,155.14	14,102.63 — 11,665.12	11,665.12	644,421.12	29,440.65
9,029,387.73	76,146,788.59 — 3,177,711.41	6,671,196.93	2,121,865.33	373,319.01	2,495,184.34 — 4,176,012.59	4,176,012.59	69,239,266.19	9,402,706.74

(e) Dedotte lire 15,000 con legge 4 maggio 1942-XX, n. 518.

(f) Comprese lire 150,000 iscritte con decreto ministeriale 3 giugno 1942-XX, n. 205150, in applicazione del Regio decreto-legge 27 febbraio 1942-XX, n. 76, convertito, con modificazioni, nella legge 24 luglio 1942-XX, n. 1065, che migliora il trattamento di missione al personale statale nell'interno del Regno; dedotte lire 100,000 con le leggi 12 gennaio 1942-XX, n. 1 (lire 50,000) e 16 marzo 1942-XX, n. 243 (lire 50,000).

(g) Comprese lire 85,000 iscritte col predetto decreto ministeriale 3 giugno 1942-XX, n. 205150.

COMUNICAZ.

GUERRA

ERONAUTI

Capitoli				Conto della competenza per l'esercizio			
Numero			Denominazione	Somme			
del 1940-41	del 1941-42	del 1942-43		previste	accertate		
					pagate	rimaste da pagare	
							Rapporti fra le colonne
a	b	c	d	e = h ± i	f = p - l	g = q - m	h = p + q -
			Riporto . . .	79.324,500. »	67,117,400. 86	9,029,387. 75	76,146,788
8	8	8	Incaricati stabili - Compensi, premi e soprassoldi - Indennità di trasferta e di trasferimento - Competenze e indennità varie - Fornitura di attrezzi da lavoro - Libretti di servizio e regolamenti (Regio decreto 31 dicembre 1924-III, n. 2262 e decreto ministeriale 1° ottobre 1925-III).	(a) 725,000. »	500,882. 64	48,074. 46	548,957
9	9	9	Premi di operosità e di rendimento agli impiegati ed agenti meritevoli dell'Amministrazione centrale e del Genio civile, per incarichi e studi diversi, a funzionari di altre Amministrazioni dello Stato e compensi ad estranei all'Amministrazione statale	(c) 2,564,000. »	2,246,890. 04	314,775. 77	2,561,665
10	10	10	Sussidi al personale dell'Amministrazione centrale e del Genio civile, a quello di altre Amministrazioni dello Stato in servizio dei lavori pubblici ed al personale già appartenente all'Amministrazione ed alle relative famiglie - Sussidi al personale salariato in servizio, licenziato od alle rispettive famiglie	(e) 380,000. »	376,271. »	3,513. »	379,784
11	11	11	Assicurazioni sociali e trattamento di malattia per il personale salariato di ruolo (<i>Spesa obbligatoria</i>)	(a) 380,000. »	347,976. 85	14,163. 60	362,140
12	12	12	Premi da corrispondere all'Istituto nazionale fascista per l'assicurazione contro gli infortuni sul lavoro per gli operai che prestano l'opera propria alle dipendenze dell'Amministrazione dei lavori pubblici, in lavori soggetti all'obbligo dell'assicurazione contro gli infortuni sul lavoro (Regi decreti 17 agosto 1935-XIII, n. 1765, 15 dicembre 1936-XV, n. 2276, 25 gennaio 1937-XV, n. 200 e decreto ministeriale 19 gennaio 1939-XVII) (<i>Spesa obbligatoria</i>)	400,000. »	200,704. 45	101,096. 60	301,800
13	13	13	Fitti e canoni (<i>Spese fisse</i>)	1,400,000. »	1,026,967. 75	102,794. 10	1,129,766
14	14	14	Manutenzione, riparazione e adattamento di locali	200,000. »	190,361. 15	6,790. »	197,151
			Da riportarsi . . .	85,373,500. »	72,007,454. 74	9,620,595. 26	81,628,050

(a) Compresse lire 170,000 iscritte con le leggi 24 novembre 1941-XX, n. 1286 (lire 15,000) e 16 marzo 1942-XX, n. 243 (lire 85,000) e col decreto ministeriale 3 giugno 1942-XX, n. 205150, emanato in applicazione del Regio decreto-legge 27 febbraio 1942-XX, n. 76, convertito, con modificazioni, nella legge 24 luglio 1942-XX, n. 1065, che ha migliorato il trattamento di missione del personale statale, nell'interno del Regno (lire 70,000); dedotte lire 65,000 con legge 16 marzo 1942-XX, n. 243 (lire 50,000) e con legge 4 maggio 1942-XX, n. 518 (lire 15,000).

(b) Di cui lire 2,252.50 per partite perentive agli effetti amministrativi, eliminate ai sensi dell'articolo 6 della legge 9 dicembre 1928-VII, n. 2783, che modifica l'articolo 36 della legge per la contabilità generale dello Stato.

(c) Compresse lire 1,314,000 iscritte con legge 24 novembre 1941-XX, n. 1286 (lire 150,000), con legge 16 marzo 1942-XX, n. 243 (lire 330,000) e con i decreti ministeriali 18 dicembre 1941-XX, n. 210068 (lire 327,000), 28 aprile 1942-XX, n. 203270 (lire 86,000) e 30 giugno 1942-XX, n. 206102 (lire 421,000) in applicazione dell'articolo 5 del Regio decreto-legge 21 giugno 1941-XIX, n. 571, convertito nella legge 14 settembre 1941-XIX, n. 1115, che proroga a tutto l'esercizio finanziario 1941-42 l'efficacia delle disposizioni contenute nel Regio decreto 26 luglio 1925-III, n. 1237.

(d) Di cui
192
(e) Compr
(f) Di cui
n. 2
(g) Compr
per

lavori pubblici.

SPESA.

Competenza per esercizio accertato rimaste da pagare g = q - m	l'esercizio 1941-42		Conto dei residui degli esercizi precedenti					Pagamenti	Residui
	Economie o maggiori spese	Al 1° luglio 1941 Colonna q del conto consuntivo 1940-41	Pagati	Rimasti da pagare	TOTALE Colonne l + m	Economie o eccedenze per assegnazioni speciali	complessivi (competenza e residui)	passivi al 30 giugno 1942	
									o
	TOTALE Colonne f + g	o	Colonna q del conto consuntivo 1940-41	Pagati	Rimasti da pagare	TOTALE Colonne l + m	Economie o eccedenze per assegnazioni speciali	complessivi (competenza e residui)	passivi al 30 giugno 1942
h = p + q - n	i = h - e	k = n ± o	l = p - f	m = q - g	n = p + q - h	o = n - k	p = f + l	q = g + m	
9.029,387,73	76,146,788.59	3,177,711.41	6,671,196.93	2,121,865.33	373,319.01	2,495,184.34	4,176,012.59	69,239,266.19	9,402,706.74
48,074.46	548,957.10	176,042.90	57,665.13	36,377.07	7,606.55	43,983.62	(b) 13,681.51	537,259.71	55,681.01
314,773.70	2,561,665.81	2,334.19	273,435.02	233,809. »	11,326.15	245,135.15	(d) 28,299.87	2,480,699.04	326,101.92
3,513. »	379,784. »	216. »	14,190. »	12,547. »	600. »	13,147. »	(f) 1,043. »	388,818. »	4,113. »
14,163.60	362,140.45	17,859.55	22,792.90	104.50	9,344.55	9,449.05	13,343.85	348,081.35	23,508.15
101,096.60	301,801.05	98,198.95	»	»	»	»	»	200,704.45	101,096.60
102,794.10	1,129,761.85	270,238.15	434,700.30	100,696.06	334,004.24	434,700.30	»	1,127,663.81	436,798.34
6,790. »	197,451.15	2,848.85	43,481.40	43,481.40	»	43,481.40	»	233,842.55	6,790. »
1,620,595.26	81,628,050. »	3,745,450. »	7,517,461.68	2,548,880.36	736,200.50	3,285,080.86	4,232,580.82	74,556,335.10	10,356,795.76

(d) Di cui lire 6,549,50 per partite perente agli effetti amministrativi, eliminate ai sensi del citato articolo 6 della legge 9 dicembre 1928-VII, n. 2783.

(e) Compresa lire 30,000 iscritte con legge 4 maggio 1942-XX, n. 518.

(f) Di cui lire 914 per partite perente agli effetti amministrativi, eliminate ai sensi del citato articolo 6 della legge 9 dicembre 1928-VII, n. 2783.

(g) Compresa lire 55,000 iscritte con decreto ministeriale 28 aprile 1942-XX, n. 203687, mediante prelevamento dal Fondo di riserva per le spese obbligatorie e d'ordine.

85,000)
942-XX,
sione del
(50,000) e

1928-VII.

C, n. 243
e 86,000)
n. 571,
le dispo-

COMUNICAZ.

GUERRA

ERONAUT.

ORFO AGR. E FORESTAL.

CULT. POPOL.

CAMERE E VAL.

Numero			Capitoli Denominazione	Conto della competenza per l'esercizio 1941-42			TOTALE Colonne r + g h = p + q - r
del 1940-41 a	del 1941-42 b	del 1942-43 c		previste e = h ± i	Somme accertate		
					pagate f = p - l	rimaste da pagare g = q - m	
			Rapporti fra le colonne				
			Riporto . . .	85,373,500. »	72,007,454. 74	9,620,595. 26	81,628,050.
15	15	15	Spese relative alla manutenzione, riparazione ed ai materiali di esercizio delle automobili adibite al servizio di direzione e sorveglianza delle opere pubbliche ordinarie	1,300.000. »	1,202,191. 26	94,889. 48	1,297,080.
16	16	16	Spese per il funzionamento e la manutenzione della biblioteca del Ministero e per la raccolta di riproduzioni fotografiche relative alle opere pubbliche in corso di esecuzione	40.000. »	22,382. 15	5,728. 50	28,110.
17	17	17	Spese telegrafiche per l'interno e per l'estero e spese telefoniche (<i>Spesa obbligatoria</i>)	(a) 800.000. »	739,718. 80	50,118. 05	789,837.
18	18	18	Spese di liti e per arbitraggi (<i>Spesa obbligatoria</i>)	(b) 340.000. »	318,397. 94	9,301. 18	327,699.
19	19	19	Spese casuali	(d) 130.000. »	129,925. 05	»	129,925.
20	20	20	Spese per il Consiglio superiore dei lavori pubblici e per la segreteria	(e) 465.000. »	320,769. 39	18,435. 57	339,204.
21	21	21	Spese per gli studi e le ricerche sperimentali relative alla coordinazione e metodizzazione degli studi afferenti ai vari rami della tecnica dei lavori pubblici	400.000. »	257,137. 07	113,917. 93	371,055.
22	22	22	Genio civile - Spese d'ufficio (<i>Spese fisse</i>)	(f) 1,850.000. »	1,747,532. 46	102,111. 80	1,849,644.
23	23	23	Genio civile - Provvista, riparazione e trasporto di mobili e strumenti geodetici, restauro ed adattamento di locali e spese varie	400.000. »	357,933. 57	39,934. 53	397,868.
24	24	24	Contributo dello Stato nella spesa dell'Associazione internazionale di navigazione con sede a Bruxelles	8.000. »	»	»	»
25	25	25	Spese relative ai lavori eventuali in conseguenza di contravvenzioni alla polizia delle strade e dei porti, alle disposizioni di polizia idraulica ed alle norme antisismiche (<i>Spesa d'ordine</i>)	(g) 61,850. »	»	60,950. »	60,950.
			Da riportarsi . . .	91,168,350. »	77,103,442. 43	10,115,983. 20	87,219,423.

(a) Compresse lire 450,000 iscritte con i decreti ministeriali 19 settembre 1941-XIX, n. 207132 (lire 200,000); 6 marzo 1942-XX, n. 202022 (lire 100,000) e 13 maggio 1942-XX, n. 204193 (lire 150,000), mediante prelevamento dal Fondo di riserva per le spese obbligatorie e d'ordine.

(b) Compresse lire 200,000, iscritte con decreto ministeriale 1 dicembre 1941-XX, n. 210036, mediante prelevamento dal Fondo di riserva per le spese obbligatorie e d'ordine.

(c) Partite perentive agli effetti amministrativi, eliminate ai sensi dell'articolo 6 della legge 9 dicembre 1928-VII, n. 2783, che modifica l'articolo 36 della legge per la contabilità generale dello Stato.

(d) Compre

(e) Compre

(f) Compre

(g) Somma

SPESA.

terro dei lavori pubblici.

Competenza per l'esercizio 1941-42	Conto dei residui degli esercizi precedenti						Pagamenti complessivi (competenza e residui)	Residui passivi al 30 giugno 1942
	Economie o maggiori spese	Al 1° luglio 1941 — Colonna q del conto consuntivo 1940-41	Pagati	Rimasti da pagare	TOTALE — Colonne l + m	Economie o eccedenze per assegnazioni speciali		
	o i = h - e	k = n ± o	l = p - f	m = q - g	n = p + q - h	o = n - k		
9,620,595.26	81,628,050. » — 3,745,450. »	7,517,461.68	2,548,880.36	736,200.50	3,285,080.86	4,232,380.82	74,506,335.10	10,356,795.76
94,889.48	1,297,080.74 — 2,919.26	116,859.20	95,806.40	7,259.65	103,066.05	13,793.15	1,297,997.66	102,149.13
5,728.50	28,110.65 — 11,889.35	9,388.50	9,388.50	»	9,388.50	»	31,770.65	5,728.50
50,118.95	789,837.75 — 10,162.25	21,828.15	12,296.50	6,852.85	19,149.35	2,678.80	752,015.30	56,971.80
9,301.18	327,699.12 — 12,300.88	23,773.50	10,195. »	13,416. »	23,611. »	(e) 162.50	328,592.94	22,717.18
»	129,925.05 — 74.95	20,260. »	20,260. »	»	20,260. »	»	150,185.05	»
18,435.57	339,204.96 — 125,795.04	12,672.70	12,672.70	»	12,672.70	»	333,442.09	18,435.57
113,917.98	371,055. » — 28,945. »	259. »	236. »	23. »	259. »	»	257,373.07	113,940.93
102,111.80	1,849,644.26 — 355.74	221,912.09	218,640.54	95.50	218,736.04	3,176.05	1,966,173. »	102,207.30
39,934.58	397,868.10 — 2,131.90	32,701.02	23,133.20	21.05	23,154.25	9,546.77	381,066.77	39,955.58
»	» — 8,000. »	»	»	»	»	»	»	»
60,950. »	60,950. » — 900. »	7,619.30	1,050. »	6,569.30	7,619.30	»	1,050. »	67,519.30
15,983.20	87,219,425.63 — 3,948,924.37	7,984,735.14	2,952,559.20	770,437.85	3,722,997.05	4,261,738.09	80,056,001.63	10,886,421.05

(d) Compresse lire 50,000 iscritte con legge 12 gennaio 1942-XX, n. 1.

(e) Compresse lire 65,000 iscritte con decreto ministeriale 3 giugno 1942-XX, n. 205150, emanato in applicazione del Regio decreto-legge 27 febbraio 1942-XX, n. 76, convertito, con modificazioni, nella legge 24 luglio 1942-XX, n. 1065, che ha migliorato il trattamento di missione al personale statale nell'interno del Regno.

(f) Compresse lire 300,000 per effetto della legge 12 gennaio 1942-XX, n. 1.

(g) Somma inserita con i decreti ministeriali 19 settembre 1941-XIX, n. 207132 (lire 900) e 13 maggio 1942-XX, n. 204193 (lire 60,950), mediante prelevamento dal Fondo di riserva per le spese obbligatorie e d'ordine.

COMUNICAZ.

GUERRA

ERONAUT.

CORPO AGR. E FOREST.

CULT. POPOL.

RENDICONTO GENERALE
PER L'ESERCIZIO FINANZIARIO
1941-42.

Ministero dei lavori pu

Capitoli				Conto della competenza per l'esercizio 1942			TOTALE - Colonne f + g h = p + q - n	
Numero			Denominazione d	previste e = k ± i	Somme			
del 1940-41 a	del 1941-42 b	del 1942-43 c			Rapporti fra le colonne	accertate		
						pagate f = p - l		rimaste da pagare g = q - m
			<i>Riporto . . .</i>	91,168,350. »	77,103,442. 43	10,115,983. 20	87,219,425. 6	
23	26	26	Spese per il controllo delle derivazioni e utilizzazioni di acque pubbliche e della trasmissione e distribuzione di energia elettrica (articolo 225 del testo unico approvato col Regio decreto 11 dicembre 1933-XII, n. 1775) e spese relative al funzionamento dei servizi per l'applicazione del Regio decreto-legge 16 aprile 1936-XIV, n. 886, convertito nella legge 25 marzo 1937-XV, n. 436	(a) 1,500,000. »	1,431,465. 06	63,485. 76	1,494,950. 8	
27	27	27	Spese inerenti alla formazione ed alla tenuta dell'albo degli appaltatori di opere pubbliche (articolo 8 della legge 10 giugno 1937-XV, n. 1139)	(b) 150,000. »	96,294. 36	43,112. 28	139,406. 6	
28	28	28	Residui passivi eliminati a senso dell'articolo 36 del Regio decreto 18 novembre 1923-II, n. 2440, sulla contabilità generale e reclamati dai creditori (<i>Spesa obbligatoria</i>)	<i>per memoria</i>	»	»	»	
				92.818,350. »	78,631,201. 85	10,222,581. 24	88,853,783. 0	
SPESE GENERALI IN GESTIONE DEGLI UFFICI TECNICO-AMMINISTRATIVI DECENTRATI.								
29	29	29	Magistrato alle acque - Spese per il personale, per il funzionamento degli uffici e del Comitato tecnico.	(d) 675,000. »	670,540. 33	4,459. 67	675,000	

(a) Comprese lire 500,000 iscritte con la legge 12 gennaio 1942-XX, n. 1 (lire 340,000) e con i decreti ministeriali 12 febbraio 1942-XX, n. 201359, in applicazione dei Regi decreti-legge 24 marzo 1941-XIX, n. 203, convertito nella legge 4 luglio 1941-XIX, n. 732 e 14 luglio 1941-XIX, n. 646, convertito nella legge 11 dicembre 1941-XX, n. 1414, recanti miglioramenti economici al personale dipendente dallo Stato (lire 110,000) e 3 giugno 1942-XX, n. 205150, in attuazione del Regio decreto-legge 27 febbraio 1942-XX, n. 76, convertito, con modificazioni, legge 24 luglio 1942-XX, n. 1065, che ha migliorato il trattamento di missione al personale statale nell'interno del Regno (lire 50,000).

(b) Dedotte
(c) Partita p
l'artic
(d) Comprese

ero dei lavori pubblici.

SPESA.

tenza per l'esercizio 1941-42	Conto dei residui degli esercizi precedenti						Pagamenti complessivi (competenza e residui)	Residui passivi al 30 giugno 1942		
	Economie o maggiori spese	Al 1° gennaio 1941 — Colonna q del conto consuntivo 1940-41	Pagati	Rimasti da pagare	TOTALE — Colonne l + m	Economie o eccedenze per assegnazioni speciali				
accertate	TOTALE — Colonne f + g	h	i	k	l	m	n	o	p	q
rimaste a pagare	g	h	i	k	l	m	n	o	p	q
g	h	i	k	l	m	n	o	p	q	
= q - m	= p + q - n	= h - e	= n ± o	= p - f	= q - g	= p + q - h	= n - k	= f + l	= g + m	
0.115.983,20	87.219.425,63	3.948.924,37	7.984.735,14	2.952.559,20	770.437,85	3.722.997,05	4.261.738,09	80.056.001,63	10.886.421,05	
63.485,76	1.494.950,82	5.049,18	76.141,35	73.571,01	2.467,34	76.038,35	103, »	1.505.036,07	65.953,10	
43.112,28	139.406,64	10.593,36	27.949,58	27.228,08	562,50	27.790,58	(e) 159, »	123.522,44	43.674,78	
»	»	»	»	»	»	»	»	»	»	»
222.581,24	88.853.783,09	3.964.566,91	8.088.826,07	3.053.358,29	773.467,69	3.826.825,98	4.262.000,09	81.684.560,14	10.996.048,93	
4.459,67	675.000, »	»	37.883,60	7.606,93	27.459,76	35.066,69	2.816,91	678.147,26	31.919,43	

(b) Dedotte lire 50,000 con legge 16 marzo 1942-XX, n. 243.

(c) Partita perentia agli effetti amministrativi, eliminata ai sensi dell'articolo 6 della legge 9 dicembre 1928-VII, n. 2783, che modifica l'articolo 36 della legge per la contabilità generale dello Stato.

(d) Compresa lire 25,000 iscritte con legge 4 maggio 1942-XX, n. 518.

942-XX.
n. 732
personale
942-XX.
personaleCORPO AGR. E FOREST. POPOL.
CULT. POPOL.
COMUNICAZ.

GUERRA

AERONAUT.