

Capitoli			Conto della competenza per l'esercizio 1941-42					Al 1° luglio 1941		
Numero			Denominazione	Somme				Maggior o minori entrate		
del 1940-41	del 1941-42	del 1942-43		previste	accertate		TOTALE = f + g + h			
					versate	rimaste da versare			rimaste da riscuotere	
a	b	c	d	e = i ± k	f = r - m	g = s - n	h = t - o	i = r + s + t - p	k = i - j	l = p ± q
<b>RIASSUNTO DELL'ENTRATA</b>										
—										
TITOLO I. — ENTRATA ORDINARIA.										
CATEGORIA I. — Entrate effettive.										
			CONTRIBUTI DELLO STATO . . . . .	396,178,666. »	384,990,000. »	»	11,188,666. »	396,178,666. »	»	1,155,000. »
			CONTRIBUTI, DIRITTI E CANONI . . . . .	13,100,000. »	3,214,856. 46	»	10,605,504. 15	13,820,360. 61	+ 720,360	15,075,877. 23
			ENTRATE DIVERSE . . . . .	2,481,000. »	1,969,340. 87	»	1,946,429. 25	3,915,770. 12	+ 1,434,770	4,961,335. 05
			TOTALE DELLE ENTRATE EFFETTIVE ORDINARIE	411,759,666. »	390,174,197. 33	»	23,740,599. 40	413,914,796. 73	+ 2,155,000	21,192,212. 28
TITOLO II.										
ENTRATA STRAORDINARIA.										
CATEGORIA I. — Entrate effettive.										
			CONTRIBUTI DELLO STATO . . . . .	101,400,000. »	100,500,000. »	»	900,000. »	101,400,000. »	»	»
			INTERESSI ATTIVI . . . . .	10,000,000. »	8,784,393. 27	»	»	8,784,393. 27	- 1,215,607	»
			ENTRATE DIVERSE . . . . .	30,200,000. »	28,491,632. 50	»	3,775,895. 92	32,267,528. 42	+ 2,067,500	21,638,330. 29
			CAPITOLI AGGIUNTI . . . . .	»	»	»	»	»	»	3,716,849. »
				141,600,000. »	137,776,025. 77	»	4,675,895. 92	142,451,921. 69	+ 851,200	25,355,179. 29
			AUTOSTRADE IN GESTIONE DELL'AZIENDA AUTONOMA STATALE DELLA STRADA . . . . .	5,432,000. »	2,830,159. »	»	2,041,027. 25	4,871,186. 25	- 501,200	635,711. 42
			AUTOCAMIONALE GENOVA-VALLE DEL PO . . . . .	3,072,000. »	1,098,451. 87	»	25,562. 50	1,124,014. 37	- 1,947,300	219,077. 85
				8,504,000. »	3,928,610. 87	»	2,066,589. 75	5,995,200. 62	- 2,508,200	854,789. 27
			TOTALE DELLE ENTRATE EFFETTIVE STRAORDINARIE . . . . .	150,104,000. »	141,704,636. 64	»	6,742,485. 67	148,447,122. 31	- 1,666,200	26,209,968. 56

autonomia statale della strada.

ENTRATA.

41-42		Conto dei residui degli esercizi precedenti						Residui attivi al 30 giugno 1942		
Maggio	Al 1° luglio 1941	Riscossi		Rimasti da riscuotere	TOTALE = m + n + o	Aumenti o diminuzioni	Versamenti (Competenza e residui)	Somme riscosse e non versate	Somme rimaste da riscuotere	
		Versati	Rimasti da versare							
o minori entrate	Colonnesse e t del conto consuntivo 1940-41	l = p ± q	m = r - f	n = s - g	o = t - h	p = r + s + t - i	q = p - l	r = f + m	s = g + n	t = h + o
66. »	»	1,155,000. »	1,155,000. »	»	»	1,155,000. »	»	386,145,000. »	»	11,188,666. »
60. 61 +	720,78	15,075,877. 23	5,549,641. 92	»	»	15,213,732. 88 +	137,855. 65	8,764,498. 38	»	20,269,595. 11
70. 12 +	1,434,70	4,961,335. 05	387,586. 65	»	»	4,603,229. 80 +	29,481. 40	2,356,927. 52	»	6,549,659. 05
96. 73 +	2,155,10	21,192,212. 28	7,092,228. 57	»	»	14,267,320. 76 +	167,337. 05	397,266,425. 90	»	38,007,920. 16
00. »	»	»	»	»	»	»	»	100,500,000. »	»	900,000. »
93. 27 -	1,215,00	»	»	»	»	»	»	8,784,393. 27	»	»
28. 42 +	2,067,28	21,638,330. 29	9,196,582. 70	»	»	21,586,495. 54 -	51,834. 75	37,688,215. 20	»	16,165,808. 76
»	»	3,716,849. »	3,716,849. »	»	»	3,716,849. »	»	3,716,849. »	»	»
21. 69 +	851,10	25,355,179. 29	12,913,431. 70	»	»	12,389,912. 84 -	51,834. 75	150,689,457. 47	»	17,065,808. 76
86. 25 -	560,87	635,711. 42	306,802. 10	»	»	653,156. 75 +	17,445. 33	3,136,961. 10	»	2,387,381. 90
14. 37 -	1,947,98	219,077. 85	149,978. 40	»	»	71,488. 55 +	2,389. 10	1,248,430. 27	»	97,051. 05
00. 62 -	2,508,70	854,789. 27	456,780. 50	»	»	417,843. 20 +	19,834. 43	4,385,391. 37	»	2,484,432. 95
22. 31 -	1,656,57	26,209,968. 56	13,370,212. 20	»	»	12,807,756. 04 -	32,000. 32	155,074,848. 84	»	19,550,241. 71

COMUNICAZ.

GUERBA

MARRINA

VERONAUT.

CORPO AGR. E FORESTIE

CULT. POPOL.

SCAMBE E VAL.

Capitoli				Conto della competenza per l'esercizio 1941-42										
Numero			Denominazione	Rapporti fra le colonne	Somme					Maggior o minori	Al 1° luglio 1941 — Colonne s e t del conto consuntivo 1940-41			
del 1940-41	del 1941-42	del 1942-43			d	e = i ± k	previste	accertate				i = r + s + t - p		
								f = r - m	riscosse				h = t - o	
									g = s - n					rimaste da versare
a	b	c												
CATEGORIA II. — Movimento di capitali.														
			ACCENSIONE DI DEBITI . . . . .	»	»	»	»	»	»	»	45,551,150. »			
			PARTITE CHE SI COMPENSANO NELLA SPESA . . . . .	84,435,000. »	»	»	»	14,435,000. »	14,435,000. »	- 70,000. »	198,816,848. 28			
			CAPITOLO AGGIUNTO . . . . .	»	»	»	»	»	»		100,000,000. »			
			TOTALE DEL MOVIMENTO DI CAPITALI . . . . .	84,435,000. »	»	»	»	14,435,000. »	14,435,000. »	- 70,000. »	344,367,998. 28			
			TOTALE DEL TITOLO II — ENTRATA STRAORDINARIA . . . . .	234,539,000. »	141,704,636. 64	»	»	21,177,485. 67	162,882,122. 31	- 71,650. »	370,577,966. 84			
			TOTALE DELLE ENTRATE ORDINARIE E STRAORDINARIE . . . . .	646,298,666. »	531,878,833. 97	»	»	44,918,085. 07	576,796,919. 04	- 80,500. »	391,770,179. 12			
RIASSUNTO PER CATEGORIE.														
			CATEGORIA I. — ENTRATE EFFETTIVE (ORDINARIE E STRAORDINARIE) . . . . .	561,863,666. »	531,878,833. 97	»	»	30,483,085. 07	562,361,919. 04	+ 493. »	47,402,180. 84			
			CATEGORIA II. — MOVIMENTO DI CAPITALI . . . . .	84,435,000. »	»	»	»	14,435,000. »	14,435,000. »	- 70,000. »	344,367,998. 28			
			TOTALE GENERALE . . . . .	(a) 646,298,666. »	531,878,833. 97	»	»	44,918,085. 07	576,796,919. 04	- 80,500. »	391,770,179. 12			

(a) Previsione iniziale come allo stato di previsione approvato con la legge 5 maggio 1941-XIX, n. 456 . . . . . L. 564,000.00  
 Variazioni per effetto di leggi e decreti speciali . . . . . » 81,620.00  
 + L. 646,298,666.00

(b) Diminuzione Prelevamenti  
 Maggiore accantonamenti  
 Maggiore accantonamenti  
 Maggiore accantonamenti

Visto e riconosciuto regolare giusta la deliberazione della Corte dei conti a sezioni riunite di pari data.

Roma, addì 25 febbraio 1943 — Anno XXI.

IL PRESIDENTE  
 GASPERINI.

a autonon  
statale della strada.

ENTRATA.

1941-42

Conto dei residui degli esercizi precedenti						Residui attivi al 30 giugno 1942		
Al 1° luglio 1941 — Colonne s e t del conto consuntivo 1940-41	Riscossi		Rimasti da riscuotere	TOTALE — = m + n + o	Aumenti o diminuzioni	Versamenti (Competenza e residui)	Somme riscosse e non versate	Somme rimaste da riscuotere
	Versati	Rimasti da versare						
l = p ± q	m = r - f	n = s - g	o = t - h	p = r + s + t - l	q = p - l	r = f + m	s = g + n	t = h + o
45,551,150. »	25,551,150. »	»	20,000,000. »	45,551,150. »	»	25,551,150. »	»	20,000,000. »
198,816,848. 28	95,000,000. »	»	89,816,848. 28	175,816,848. 28	23,000,000. »	95,000,000. »	»	95,251,848. 28
100,000,000. »	»	»	100,000,000. »	100,000,000. »	»	»	»	100,000,000. »
344,367,998. 28	120,551,150. »	»	200,816,848. 28	321,367,998. 28	23,000,000. »	120,551,150. »	»	215,251,848. 28
370,577,966. 81	133,921,362. 20	»	213,624,604. 32	347,545,966. 52	23,032,000. 32	275,625,998. 84	»	234,802,089. 99
6,919,041. 04	141,013,590. 77	»	227,891,925. 08	368,905,515. 85	22,864,663. 27	672,892,424. 74	»	272,810,010. 15
1,919,041. 04	20,462,440. 77	»	27,075,076. 80	47,537,517. 57	135,336. 73	552,341,274. 74	»	57,558,161. 87
5,000. »	120,551,150. »	»	200,816,848. 28	321,367,998. 28	23,000,000. »	120,551,150. »	»	215,251,848. 28
6,919,041. 04	141,013,590. 77	»	227,891,925. 08	368,905,515. 85	(b) 22,864,663. 27	672,892,424. 74	»	272,810,010. 15

L. 564,000. »	(b) Diminuzione risultante come segue:		
» 81,000. »	Prelevamento dal fondo di riserva per opere straordinarie . . . . .	+	L. 23,000,000. —
L. 640,200. »	Maggiore accertamento dei residui attivi nei servizi delle strade statali . . . . .	+	L. 115,502.30
	Maggiore accertamento dei residui attivi nei servizi delle autostrade . . . . .	+	» 17,445.33
	Maggiore accertamento dei residui attivi nei servizi dell'autocamionale . . . . .	+	» 2,389.10
			+ » 135,336.73
			— L. 22,864,663.27

Roma, addì 22 gennaio 1943 - Anno XXI.

IL MINISTRO  
GORLA.

COMUNICAZ.

GUERBA

BERONAUT

CORPO AGR. E FORESTE

CULT. POPOL.

COMUNE E VAL.

Capitoli			Conto della competenza			Somme	l'esercizio 19
Numero			Denominazione	previste	pagate		
del 1940-41	del 1941-42	del 1942-43				Rapporti tra le colonne	e = h + i
a	b	c	d				
<b>SPESA.</b>							
<b>TITOLO I. — SPESA ORDINARIA.</b>							
<b>CATEGORIA I. — Spese effettive.</b>							
<b>PERSONALE.</b>							
1	1	1	Stipendi, supplementi di servizio attivo ed aggiunta di famiglia al personale comandato dalle Amministrazioni dello Stato ( <i>Spese fisse</i> ) . . . . .	(a) 5,800,000. »	5,320,015. 03	453,91	5,773,926. 06
2	2	2	Rimborso al Tesoro delle spese per il personale della Corte dei conti ad- detto all'ufficio di riscontro, di cui all'articolo 32 della legge 17 maggio 1928-VI, n. 1094 . . . . .	100,000. »	»	100,00	100,000. »
3	3	3	Assegni al personale assunto a contratto di lavoro ( <i>Spese fisse</i> ) . . . . .	(b) 6,074,000. »	4,840,534. 31	1,138,46	5,979,202. 44
4	4	4	Indennità di trasferta, di traslocazione e varie . . . . .	(c) 4,300,000. »	3,679,845. 82	619,95	4,299,801. 83
5	5	5	Spese relative al servizio delle automobili. . . . .	(d) 2,946,000. »	1,884,354. 56	1,055,20	2,939,560. 74
6	6	6	Premi di operosità e rendimento agli impiegati ed agenti addetti alla Azienda ed ai funzionari dello Stato non dipendenti da essa . . . . .	(e) 1,024,000. »	791,370. 30	232,62	1,024,000. »
7	7	7	Retribuzioni a funzionari tecnici non appartenenti all'Amministrazione ed a privati professionisti, per studi e direzione di opere . . . . .	115,000. »	29,975. »	25,02	55,000. »
8	8	8	Sussidi agli impiegati, agli agenti in servizio, a quelli licenziati ed ai loro superstiti . . . . .	725,000. »	547,460. »	177,54	725,000. »
9	9	9	Retribuzioni, aggiunta di famiglia, competenze ed indennità varie ai capi cantonieri, cantonieri scelti e cantonieri ( <i>Spese fisse</i> ) . . . . .	(f) 62,940,000. »	57,122,665. 92	5,817,33	62,940,000. »
				84,024,000. »	74,216,220. 94	9,620,27	83,836,491. 07

- (a) Compresa lire 300,000 di cui lire 150,000 iscritte col decreto ministeriale 14 gennaio 1942-XX, n. 210793, in applicazione del decreto-legge 24 marzo 1941-XX, n. 203, convertito nella legge 4 luglio 1941-XIX, n. 732, recante miglioramenti economici al personale e lire 150,000 col decreto ministeriale 22 giugno 1942-XX, n. 204554, in applicazione del Regio decreto-legge 14 luglio 1941-XIX, n. 646, convertito nella legge 11 dicembre 1941-XX, n. 1414, anch'esso riguardante miglioramenti economici.
- (b) Compresa lire 74,000 iscritte col citato decreto ministeriale 14 gennaio 1942-XX, n. 210793.
- (c) Compresa lire 700,000 di cui: lire 200,000 iscritte col decreto ministeriale 19 novembre 1941-XX, n. 208248, in applicazione della legge 4 settembre 1941-XIX, n. 1034, riguardante il finanziamento di opere pubbliche nelle nuove provincie; lire 200,000 col decreto ministeriale 19 novembre 1941-XX, n. 208751-208802, in applicazione della legge 20 gennaio 1941-XIX, n. 105, riguardante il finanziamento di opere pubbliche straordinarie e lire 300,000 col decreto ministeriale 28 aprile 1942-XX, n. 203019-203067, in applicazione del Regio decreto-legge 27 febbraio 1942-XX, n. 76, convertito nella legge 24 luglio 1942-XX, n. 1065, che ha migliorato il trattamento di missione del personale statale nell'interno del Regno.

- (d) Compresa lire 300,000 di cui lire 150,000 iscritte col decreto ministeriale 14 gennaio 1942-XX, n. 210793, in applicazione del decreto-legge 24 marzo 1941-XX, n. 203, convertito nella legge 4 luglio 1941-XIX, n. 732, recante miglioramenti economici al personale e lire 150,000 col decreto ministeriale 22 giugno 1942-XX, n. 204554, in applicazione del Regio decreto-legge 14 luglio 1941-XIX, n. 646, convertito nella legge 11 dicembre 1941-XX, n. 1414, anch'esso riguardante miglioramenti economici.
- (e) Compresa lire 700,000 di cui: lire 200,000 iscritte col decreto ministeriale 19 novembre 1941-XX, n. 208248, in applicazione della legge 4 settembre 1941-XIX, n. 1034, riguardante il finanziamento di opere pubbliche nelle nuove provincie; lire 200,000 col decreto ministeriale 19 novembre 1941-XX, n. 208751-208802, in applicazione della legge 20 gennaio 1941-XIX, n. 105, riguardante il finanziamento di opere pubbliche straordinarie e lire 300,000 col decreto ministeriale 28 aprile 1942-XX, n. 203019-203067, in applicazione del Regio decreto-legge 27 febbraio 1942-XX, n. 76, convertito nella legge 24 luglio 1942-XX, n. 1065, che ha migliorato il trattamento di missione del personale statale nell'interno del Regno.
- (f) Inscritte lire 74,000 col citato decreto ministeriale 14 gennaio 1942-XX, n. 210793.

autonomia statale della strada.

SPESA.

Somme	Esercizio 1941-42		Conto dei residui degli esercizi precedenti					Pagamenti complessivi (competenza e residui)	Residui passivi al 30 giugno 1942
	TOTALE — Colonne f + g	Economie o maggiori spese	Al 1° luglio 1941	Pagati	Rimasti da pagare	TOTALE — Colonne l + m	Economie o eccedenze per assegnazioni speciali		
			Colonna q del conto consuntivo 1940-41						
g = q - n	h = p + q - n	i = h - e	k = n + o	l = p - f	m = q - g	n = p + q - h	o = n - k	p = f + l	q = g + m
453,91	5.773,926.06	26,073.94	281,560.69	276,420.35	3,374.04	279,794.39	1,766.30	5,596,435.38	457,285.07
100,00	100,000. »	»	620,000. »	»	620,000. »	620,000. »	»	»	720,000. »
1,138,00	5,979,202.44	94,797.56	966,550.50	46,822.81	664,230.28	711,053.09	255,497.41	4,887,357.12	1,802,898.41
619,00	4,299,801.83	198.17	785,597.43	578,682.97	206,914.46	785,597.43	»	4,258,528.79	826,870.47
1,055,00	2,939,560.74	6,439.26	783,956.98	508,643.07	27,540.10	536,183.17	247,773.81	2,392,997.63	1,082,746.28
232,00	1,024,000. »	»	155,069.45	143,330.20	11,739.25	155,069.45	»	934,700.50	244,368.95
»	55,000. »	60,000. »	152,910.26	26,486.70	44,001.90	70,488.60	82,421.66	56,461.70	69,026.90
»	725,000. »	»	268,819. »	143,533. »	125,286. »	268,819. »	»	690,993. »	302,826. »
»	62,940,000. »	»	5,540,074.38	3,444,353.13	2,095,721.25	5,540,074.38	»	60,567,019.05	7,913,055.33
9,620,00	83,836,491.07	187,508.93	9,554,538.69	5,168,272.23	3,798,807.28	8,967,079.51	587,459.18	79,384,493.17	13,419,077.41

- (d) Compresse lire 1,126,000 di cui lire 200,000 inserite col citato decreto ministeriale 19 novembre 1941-XX, n. 208248; lire 26,000 col decreto ministeriale 14 gennaio 1942-XX, n. 210793, già citato; lire 300,000 col decreto ministeriale 19 novembre 1941-XX, n. 208751-208802, pure citato; lire 400,000 col decreto ministeriale 30 giugno 1942-XX, n. 203315, in applicazione della citata legge 20 gennaio 1941-XIX, n. 105; lire 100,000 col decreto ministeriale 30 giugno 1942-XX, n. 203444, in applicazione della legge citata 4 settembre 1941-XIX, n. 1034 e lire 100,000 col decreto ministeriale 22 giugno 1942-XX, n. 204554, già citato.
- (e) Compresse lire 366,000 di cui: lire 101,000 inserite con la legge 24 novembre 1941-XX, n. 1286; lire 140,000 coi decreti ministeriali 19 dicembre 1941-XX, n. 210467, (lire 65,000) e 26 giugno 1942-XX, n. 205586 (lire 75,000), emessi in applicazione dell'articolo 5 del Regio decreto-legge 21 giugno 1941-XIX, n. 571, convertito nella legge 14 settembre 1941-XIX, n. 1115, che proroga a tutto l'esercizio finanziario 1941-42 l'efficacia delle disposizioni di cui al Regio decreto 26 luglio 1925-III, n. 1237 e lire 125,000 prelevate dal Fondo di riserva inserito al successivo capitolo 35, con il Regio decreto 18 maggio 1942-XX, n. 614.
- (f) Inscritte lire 3,840,000 col citato decreto ministeriale 14 gennaio 1942-XX, n. 210793 e lire 8,500,000 col decreto ministeriale 22 giugno 1942-XX, n. 204554, pure citato.

COMUNICAZ.

GUERRA

VERONAUT.

CORPO AGR. E FOREST. CULT. POPOL.

Capitoli			Conto della competenza			TotALE - Colonne f + g h = p + q - n	
Numero			Somme				
del 1940-41 a	del 1941-42 b	del 1942-43 c	Denominazione d	previste	pagate	rimaste da pagare	
				Rapporti tra le colonne e = h ± i			f = p - l
			MILIZIA NAZIONALE DELLA STRADA.				
10	10	10	Stipendi, supplementi di servizio attivo, paghe, aggiunta di famiglia ed indennità fisse agli ufficiali, sottufficiali e militi permanenti (Spese fisse) . . . . .	(a) 13,696,750. »	11,798,748. 15	1,897,700.	13,696,451. 5
11	11	11	Indennità di tramutamento, di missione, pernottazione e dislocamento, premi di rafferma ed eventuali compensi per maggiori prestazioni . . . . .	(b) 3,099,000. »	2,780,029. 06	314,430.	3,094,464. 0
12	12	12	Sussidi al personale in servizio, a quello licenziato ed ai superstiti . . . . .	(c) 140,250. »	97,057. »	12,950.	110,012.
13	13	13	Spese di ospitalità . . . . .	(d) 57,250. »	1,450. »	2,370.	3,823. 5
14	14	14	Autoveicoli: spese per funzionamento, il mantenimento e l'assicurazione contro i danni verso terzi . . . . .	(e) 5,150,000. »	4,985,665. 05	164,335.	5,149,923. 9
15	15	15	Spese per il funzionamento degli uffici e per fitto di locali . . . . .	(f) 823,750. »	721,857. 20	101,470.	823,334. 7
16	16	16	Contributo ai conti individuali vestiario dei sottufficiali, militi scelti e militi (articolo 117 del Regio decreto 20 novembre 1932-XI, n. 1554, e decreto ministeriale 15 settembre 1937-XV, n. 12832) . . . . .	(g) 25,000. »	»	24,500.	24,500. 0
				22,962,000. »	20,384,806. 46	2,517,700.	22,902,509. 7

- (a) Compresse lire 1,996,750 risultanti dalla differenza fra l'aumento di lire 2,066,750 per effetto della legge 12 gennaio 1942-XX, n. 1 (lire 1,200,000), nonché dei decreti ministeriali 14 gennaio 1942-XX, n. 210793 (lire 400,000) e 6 giugno 1942-XX, n. 204595-204596 (lire 466,750) emanati rispettivamente in applicazione del Regio decreto-legge 24 marzo 1941-XIX, n. 232, convertito nella legge 4 luglio 1941-XIX, n. 732, concernente miglioramenti economici al personale e della legge 30 marzo 1941-XX, n. 377, riguardante l'incorporazione del Reparto speciale di pubblica sicurezza della M. V. S. S. N. nella M. d. S. e la diminuzione di lire 70,000 per effetto dei decreti ministeriali 19 dicembre 1941-XX, n. 210467 (lire 30,000) e 26 giugno 1942-XX, n. 205586 (lire 40,000) emanati in applicazione dell'articolo 5 Regio decreto-legge 21 giugno 1941-XIX, n. 571, convertito nella legge 14 settembre 1941-XIX, n. 1415.
- (b) Compresse lire 909,000 di cui lire 30,000 iscritte col citato decreto ministeriale 19 dicembre 1941-XX, n. 210467; lire 700,000 con la citata legge 12 gennaio 1942-XX, n. 1; lire 139,000 col già citato decreto ministeriale 6 giugno 1942-XX, n. 204595-204596 e lire 40,000 col decreto ministeriale 26 giugno 1942-XX, n. 205586, pure citato.

- (c) Inscritte l. 12 gennaio 1942-XX, n. 1, art. 2, lett. a) e b).
- (d) Inscritte l. 12 gennaio 1942-XX, n. 1, art. 2, lett. c).
- (e) Inscritte l. 12 gennaio 1942-XX, n. 1, art. 2, lett. d).
- (f) Inscritte l. 12 gennaio 1942-XX, n. 1, art. 2, lett. e).
- (g) Inscritte l. 12 gennaio 1942-XX, n. 1, art. 2, lett. f).

autonomia statale della strada.

SPESA.

Somme	l'esercizio 1941-42		Conto dei residui degli esercizi precedenti					Pagamenti complessivi (competenza e residui)	Residui passivi al 30 giugno 1942
	TOTALE Colonne f + g	Economie o maggiori spese	Al 1° luglio 1941 — Colonna q del conto consuntivo 1940-41	Pagati	Rimasti da pagare	TOTALE — Colonne l + m	Economie o eccedenze per assegnazioni speciali		
g = q - m	h = p + q - n	i = h - e	k = n - o	l = p - f	m = q - g	n = p + q - h	o = n - k	p = f + l	q = g + m
1,897,700	13,696,451.56	298.44	362,140.04	59,522.69	302,617.35	362,140.04	»	11,858,270.84	2,200,320.76
314,431	3,094,464.01	4,535.99	436,836.20	78,136.85	3,785.35	81,922.20	354,914. »	2,858,165.91	318,220.30
12,950	110,012. »	238. »	3,950. »	3,450. »	500. »	3,950. »	»	100,507. »	13,455. »
2,370	3,823.50	53,426.50	15,205. »	6,216.85	8,988.15	15,205. »	»	7,666.85	11,361.65
164,258	5,149,923.95	76.05	16,658.88	15,072.40	»	15,072.40	1,586.48	5,000,737.45	164,258.90
101,477	823,334.70	415.30	59,405.75	28,451.50	30,954.25	59,405.75	»	750,308.70	132,431.75
24,500	24,500. »	500. »	10,900. »	»	9,900. »	9,900. »	1,000. »	»	34,400. »
2,517,700	22,902,509.72	59,490.28	905,095.87	190,850.29	356,745.10	547,595.30	357,500.48	20,575,656.75	2,874,448.36

- (e) Inscritte lire 20,000 con la citata legge 12 gennaio 1942-XX, n. 1 e lire 6,250 col decreto ministeriale 6 giugno 1942-XX, numeri 204595-204596, pure citato.  
 (d) Inscritte lire 5,000 con la già citata legge 12 gennaio 1942-XX, n. 1 e lire 1,250 col citato decreto ministeriale 6 giugno 1942-XX, nn. 204595-204596.  
 (e) Inscritte lire 600,000 con la citata legge 12 gennaio 1942-XX, n. 1.  
 (f) Inscritte lire 75,000 con la legge 12 gennaio 1942-XX, n. 1, già citata e lire 23,750 col decreto ministeriale 6 giugno 1942-XX, nn. 204595-204596 pure citato.  
 (g) Inscritte lire 20,000 con la detta legge 12 gennaio 1942-XX, n. 1.

gennaio 1942-XX, n. 1  
 41-XIX, n. 1  
 30 marzo 1942-XX n. 1  
 e la diminuzione  
 2-XX n. 1  
 della legge 14-  
 lire 700,000  
 204595-204596



Capitoli			Conto della competenza			
Numero			Denominazione	Somme		
del 1940-41	del 1941-42	del 1942-43		previste	accertate	
					pagate	rimaste da pagare
a	b	c	e = h + i	f = p - l	g = q - m	
SPESE GENERALI E DI AMMINISTRAZIONE.						
17	17	17	Indennità e competenze ai consiglieri di amministrazione e indennità al Direttore generale a norma dei Regi decreti 17 agosto 1928-VI, n. 2180, 21 gennaio 1929-VII, n. 98 e Regio decreto-legge 16 giugno 1938-XVI, n. 1302, convertito nella legge 30 gennaio 1939-XVII, n. 394 . . . . .	125,000. »	98,533. 57	26,462. 43
18	18	18	Manutenzione e riparazione di locali - Riparazione, manutenzione e trasporto di mobili e di strumenti geodetici - Spese di cancelleria e di stampa - Spese postali, telegrafiche e telefoniche - Illuminazione e riscaldamento ed altre varie relative al funzionamento degli uffici . . . . .	(a) 1,850,000. »	1,271,667. 83	577,905. 17
19	19	19	Spese per studi di progetti, rilevamenti statistici e per la sorveglianza dei lavori . . . . .	(b) 2,866,000 »	1,305,340. 98	1,517,704. 02
20	20	20	Studi e ricerche sperimentali - Sussidi a scuole per le maestranze specializzate in opere stradali - Acquisto di pubblicazioni e raccolte di documenti fotografici . . . . .	(c) 200,000. »	108,000. »	91,500. 00
21	21	21	Fitti e canoni . . . . .	(d) 600,000. »	417,874. 35	170,097. 65
22	22	22	Imposte, sovrainposte, contributi consortili ed altri oneri, gravanti sugli immobili di proprietà dell'Amministrazione - Imposta sull'entrata . . . . .	(e) 350,000. »	50,028. 16	299,500. 00
				5,991,000. »	3,251,444. 89	2,683,175. 88

(a) Inscritte lire 200,000 col decreto ministeriale 19 novembre 1941-XX, n. 208248, in applicazione della legge 4 settembre 1941-XIX, n. 1034, relative al finanziamento di opere pubbliche straordinarie; lire 250,000 col decreto ministeriale 19 novembre 1941-XX, n. 208751-208802, in applicazione della legge 20 gennaio 1941-XIX, n. 105, riguardante il finanziamento di opere pubbliche nelle nuove provincie; lire 300,000 col decreto ministeriale 30 giugno 1942-XX, n. 203315, in applicazione della citata legge 20 gennaio 1941-XIX, n. 105 e lire 100,000 col decreto ministeriale 30 giugno 1942-XX, n. 203444, in applicazione della citata legge 4 settembre 1941-XIX, n. 1034.

(b) Inscritte lire 26,000 col decreto ministeriale 14 gennaio 1942-XX, n. 210793, in applicazione del Regio decreto-legge 24 marzo 1941-XIX, n. 207, convertito nella legge 4 luglio 1941-XIX, n. 732, riguardante miglioramenti economici al personale statale; lire 600,000 col sopracitato decreto ministeriale 19 novembre 1941-XX, n. 208248; lire 1,000,000 col citato decreto ministeriale 19 novembre 1941-XX, n. 208751-208802 e lire 145,000 col decreto ministeriale 22 giugno 1942-XX, n. 204554, in applicazione del Regio decreto-legge 14 luglio 1941-XIX, n. 646, convertito nella legge 11 dicembre 1941-XX, n. 1414, concernente anch'esso miglioramenti economici al personale statale in attività di servizio ed in quiescenza.

TOTALE

Colonne f + g

h

= p + q - n

(c) Comprese

al succo

(d) Comprese

(e) Comprese

riserva

## statale della strada.

Somme	l'esercizio 1941-42		Conto dei residui degli esercizi precedenti					Pagamenti complessivi (competenza e residui)	Residui passivi al 30 giugno 1942
	Economie o maggiori spese	Al 1° luglio 1941 — Colonna q del conto consuntivo 1940-41	Pagati	Rimasti da pagare	TOTALE	Economie o eccedenze per assegnazioni speciali			
							Colonne f + g		
g = q - m	h = p + q - n	i = h - e	k = n ± o	l = p - f'	m = q - g	n = p + q - h	o = n - k	p = f + l	q = g + m
26,462.	124,995. 63 —	4. 37	12,185. 72	9,587. 77	2,597. 95	12,185. 72	»	108,421. 34	29,060. 01
577,903.	1,849,573. 05 —	426. 95	308,575. 63	242,488. 89	44,333. 45	286,822. 34 —	21,753. 29	1,514,156. 72	622,238. 67
1,517,704.	2,823,045. 02 —	42,954. 98	649,374. 41	320,018. 74	192,780. »	512,798. 74 —	136,575. 67	1,625,359. 72	1,710,484. 04
91,500.	199,500. » —	500. »	41,692. »	37,501. »	»	37,501. » —	4,191. »	145,501. »	91,500. »
170,097.8	587,972. 18 —	12,027. 82	367,427. 05	118,250. 50	235,726. 55	353,977. 05 —	13,450. »	536,424. 85	405,824. 38
299,506.6	349,534. 81 —	465. 19	241,034. 27	221,610. 74	3,753. 95	225,364. 69 —	15,669. 58	271,638. 90	303,260. 60
2,683,175.5	5,934,620. 69 —	56,379. 31	1,620,289. 08	949,457. 64	479,191. 90	1,428,649. 54 —	191,639. 54	4,200,902. 53	3,162,367. 70

(c) Comprese lire 30,000 iscritte col Regio decreto 18 maggio 1942-XX, n. 614, mediante prelevamento dal Fondo di riserva iscritto al successivo capitolo 35.

(d) Comprese lire 50,000 iscritte col già citato decreto ministeriale 19 novembre 1941-XX, n. 208248.

(e) Comprese lire 200,000 iscritte col citato Regio decreto 18 maggio 1942-XX, n. 614, mediante prelevamento dal suindicato Fondo di riserva.

4 marzo 1944  
ale; lire 600,000  
ale 19 novem  
l Regio decre  
miglioramen

COMUNICAZ.

GUERBA

ERONAUT.

CORPO AGR. E FOREST.

CULT. POPOL.

S. MARINO E VAL.

RENDICONTO GENERALE  
PER L'ESERCIZIO FINANZIARIO  
1941-42.

Azienda autonoma

statale d

l'esercizio 1

Capitoli				Conto della competenza		
Numero			Denominazione	previste	Somme	
del 1940-41	del 1941-42	del 1942-43			pagate	rimaste da pagare
a	b	c	d	e	f	g
				$= h \pm i$	$= p - l$	$= q - m$
SPESE AVENTI RELAZIONE CON LE ENTRATE.						
23	23	23	Premi di diligenza alla Milizia stradale, ai funzionari, ufficiali ed agenti indicati nell'articolo 122 del Regio decreto 8 dicembre 1933-XII, n. 1740, e premi di manutenzione ai capi cantonieri e cantonieri e contributo alla Cassa pensioni dei cantonieri in relazione ai proventi delle contravvenzioni, a termini dell'articolo 119 dello stesso Regio decreto . . .	(a) 310,000. »	»	310,000.
24	24	24	Spese di qualsiasi natura - esclusi i premi di operosità e rendimento al personale - per l'accertamento e la riscossione delle entrate di cui ai punti <i>d), e), f), g), h)</i> ed <i>i)</i> dell'articolo 16 della legge 17 maggio 1928-VI, n. 1094. . . . .	(b) 614,000. »	547,510. 61	65,889. 4
				924,000. »	547.510. 61	375,889. 4
SPESE DIVERSE.						
25	25	25	Spese per le assicurazioni obbligatorie del personale giornaliero e salariato e per indennizzo di infortuni sul lavoro . . . . .	3,230,000. »	1,604,534. 42	1,493,063. 8
26	26	26	Premi da corrispondere all'Istituto Nazionale delle Assicurazioni per assicurare il personale a contratto di lavoro a termini dell'articolo 7 del Regio decreto-legge 16 giugno 1938-XVI, n. 1302, convertito nella legge 30 gennaio 1939-XVII, n. 394 . . . . .	535,000. »	»	535,000. »
»	26 bis	»	Contributo all'Ente Nazionale Fascista di previdenza ed assistenza per i dipendenti statali (articolo 2 della legge 19 gennaio 1942-XX, n. 22) (c)	(c) 1,016,666. »	»	1,016,666. »
27	27	27	Spese di liti ed arbitraggi . . . . .	160,000. »	12,752. 77	109,058. 3
28	28	28	Spese casuali. . . . .	(d) 55,000. »	37,474. 35	16,000. »
29	29	29	Contributo alla Cassa di mutuo soccorso fra i capi cantonieri e cantonieri ed al fondo massa vestiario di detto personale . . . . .	400,000. »	400,000. »	»
				5,396,666. »	2,054,761. 54	3,169,787. 8

(a) Somma prelevata dal Fondo di riserva iscritto al successivo capitolo n. 35 col Regio decreto 4 agosto 1942-XX, n. 957.

(b) Inscritte lire 79,000 coi decreti ministeriali 14 gennaio 1942-XX, n. 210793 (lire 24,000) e 24 marzo 1941-XIX, n. 203, convertito nella legge 4 luglio 1941-XIX, n. 732 e 22 giugno 1942-XX, n. 204554; (lire 55,000) in applicazione dei Regi decreti-legge 14 luglio 1941-XIX, n. 646, convertito nella legge 11 dicembre 1941-XX, n. 1414, concernenti entrambi miglioramenti economici al personale, e lire 60,000 col Regio decreto 4 agosto 1942-XX, n. 957, mediante prelevamento dal suindicato Fondo di riserva

(e) Capitolo

nella

(d) Compres

statale della strada.

SPESA.

l'esercizio 1941-42		Conto dei residui degli esercizi precedenti					Pagamenti	Residui	
Economie		Al 1° luglio 1941	Pagati	Rimasti da pagare	TOTALE	Economie o eccedenze per assegnazioni speciali	complessivi (competenza e residui)	passivi al 30 giugno 1942	
o maggiori spese		Colonna q del conto consuntivo 1940-41			Colonne l + m				
TOTALE									
Colonne f + g									
h	i	k	l	m	n	o	p	q	
= p + q - n	= h - e	= n ± o	= p - f	= q - g	= p + b - h	= n - k	= f + l	= g + m	
310,000.	310,000. »	»	346,679. 71	339,281. 10	7,398. 61	346,679. 71	»	339,281. 10	317,398. 61
65,889.	613,400. »	600. »	212,210. 60	102,890. 79	100,720. 93	203,611. 72	8,598. 88	650,401. 40	166,610. 32
375,889.	923,400. »	600. »	558,890. 31	442,171. 89	108,119. 54	550,291. 43	8,598. 88	989,682. 50	484,008. 93
1,493,063.	3,097,597. 60	432,402. 40	1,172,435. 73	570,750. 35	353,000. »	923,750. 35	248,685. 38	2,175,284. 77	1,846,063. 18
535,000.	535,000. »	»	1,605,000. »	»	1,605,000. »	1,605,000. »	»	»	2,140,000. »
1,016,666.	1,016,666. »	»	»	»	»	»	»	»	1,016,666. »
109,658.	121,811. 13	38,188. 87	107,003. 39	30,134. 26	7,662. »	37,796. 26	69,207. 13	42,887. 03	116,720. 36
16,000.	53,474. 35	1,525. 65	9,576. 85	7,880. »	240. »	8,120. »	1,456. 85	45,354. 35	16,240. »
»	400,000. »	»	»	»	»	»	»	400,000. »	»
3,169,787.	5,224,549. 08	172,116. 92	2,894,015. 97	608,764. 61	1,965,902. »	2,574,666. 61	319,349. 36	2,663,526. 15	5,135,689. 54

(e) Capitolo istituito e stanziamento iscritto col decreto ministeriale 30 giugno 1942-XX, n. 210457, in applicazione della legge citata nella denominazione.

(d) Compresse lire 15,000 iscritte col Regio decreto 18 maggio 1942-XX, n. 614, mediante prelevamento dal suindicato Fondo di riserva.

957.  
203, convertiti  
i decreti-legge  
enti economici  
ndo di riserva

COMUNICAZ.

GUERRA

ERONAUT.

CORPO AGR. E FOREST.

CULT. POPOL.

Capitoli				Conto della competenza per			Rapporti fra le colonne	e = h ± i	f = p - l	g = q - m	h = p + q - n
Numero			Denominazione d	Somme							
del 1940-41 a	del 1941-42 b	del 1942-43 c		previste	accertate						
					pagate	rimaste da pagare					
<b>DEBITO VITALIZIO.</b>											
30	30	30	Pensioni ordinarie ed assegno temporaneo mensile ai capi cantonieri e cantonieri ed ai loro superstiti ( <i>Spese fisse</i> ) . . . . .	(a) 3,255,000. >	2,756,291. 04	498,708. 96				3,255,000.	
31	31	31	Indennità per una sola volta, invece di pensione, ai capi cantonieri e cantonieri a termini degli articoli 3, 4 e 10 del Regio decreto-legge 23 ottobre 1919, n. 1970, convertito nella legge 21 agosto 1921, n. 1144, sulle pensioni civili, modificato dall'articolo 11 del Regio decreto 21 novembre 1923-II, n. 2480, ed altri assegni congeneri legalmente dovuti . . . . .	(b) 95,000. >	48,507. 76	46,492. 24				95,000.	
32	32	32	Pensioni ordinarie ed assegno temporaneo mensile al personale della Milizia nazionale della strada ed ai loro superstiti ( <i>Spese fisse</i> ) . . . . .	(c) 175,000. >	105,195. 15	66,870. 85				172,065. 60	
33	33	33	Indennità per una sola volta, invece di pensione, al personale della Milizia nazionale della strada . . . . .	20,000. >	>	>				>	
				3,545,000. >	2,909,993. 95	612,071. 60				3,522,065. 60	
<b>LAVORI.</b>											
34	34	34	Manutenzione ordinaria, indennità ai Comuni per il mantenimento delle traverse e concorsi per rinnovazione dei pavimenti dei tronchi di strade compresi entro gli abitati . . . . .	(d) 160,580,000. >	107,065,282. 83	53,514,717. 17				160,580,000.	
<b>FONDO DI RISERVA.</b>											
35	35	35	Fondo di riserva per impreviste e maggiori spese di personale e di carattere generale . . . . .	(e) >	>	>				>	

(a) Inscritte lire 35,000 col Regio decreto 18 maggio 1942-XX, n. 614, mediante prelevamento dal Fondo di riserva iscritto al successivo capitolo 35 e lire 270,000 col decreto ministeriale 22 giugno 1942-XX, n. 204554, in applicazione del Regio decreto legge 14 luglio 1941-XIX, n. 646, convertito nella legge 11 dicembre 1941-XX, n. 1414, che ha migliorato, tra l'altro, il trattamento di quiescenza del personale statale.

(b) Comprese lire 25,000 iscritte col citato Regio decreto 18 maggio 1942-XX, n. 614, mediante prelevamento dal suindicato Fondo di riserva.

(c) Comprese  
(d) Comprese  
1941-X  
(e) Prelevate

statale della strada.

SPESA.

l'esercizio 1941-42	Conto dei residui degli esercizi precedenti						Pagamenti complessivi (competenza e residui)	Residui passivi al 30 giugno 1942	
	Economie o maggiore spese	Al 1° luglio 1941	Pagati	Rimasti da pagare	TOTALE	Economie o eccedenze per assegnazioni speciali			
		Colonna q del conto consuntivo 1940-41			Colonne l + m				
TOTALE Colonne f + g	o	k	l	m	n	o	p	q	
h = p + q - n	i = h - e	= n ± o	= p - f	= q - g	= p + q - h	= n - k	= r + t	= g + m	
498,708.3	3,255,000. »	»	322,434. 17	162,412. 94	130,021. 23	292,434. 17	30,000. »	2,918,703. 98	628,730. 19
46,492.3	95,000. »	»	91,047. 49	16,606. 50	74,440. 99	91,047. 49	»	65,114. 26	120,933. 23
66,870.4	172,065. 63	2,934. 37	88,215. 28	13,720. 50	623. 41	14,343. 91	73,871. 37	118,915. 65	67,493. 89
»	»	20,000. »	»	»	»	»	»	»	»
612,071.6	3,522,065. 63	22,934. 37	501,696. 94	192,739. 94	205,085. 63	397,825. 57	103,871. 37	3,102,733. 89	817,157. 31
53,514,717.1	160,580,000. »	»	66,397,877. 19	51,148,481. 88	15,249,395. 31	66,397,877. 19	»	158,213,764. 71	68,764,112. 48
»	»	»	»	»	»	»	»	»	»

(c) Comprese lire 15,000 iscritte col citato decreto ministeriale 22 giugno 1942-XX, n. 204554.

(d) Comprese lire 80,000 iscritte col decreto ministeriale 14 gennaio 1942-XX, n. 210793 in applicazione del Regio decreto-legge 24 marzo 1941-XIX, n. 203, convertito nella legge 4 luglio 1941-XIX, n. 732 concernente miglioramenti economici al personale.

(e) Prelevate lire 430,000 col Regio decreto 18 maggio 1942-XX, n. 614 e lire 370,000 col Regio decreto 4 agosto 1942-XX, n. 957.

COMUNICAZ.

GUERBA

ERONAUT.

CORPO AGR. E FORESTE

CULT. POPOL.

SCAMB. E VAL.

RENDICONTO GENERALE  
PER L'ESERCIZIO FINANZIARIO  
1941-42.

Azienda autonoma statale

Capitoli			Conto della competenza			l'esercizio	
Numero			Denominazione	Somme			TOTALE — Colonne f + g h = p + q - r
del 1940-41	del 1941-42	del 1942-43		previste	pagate	rimaste da pagare	
a	b	c	d	e = h ± i	f = p - l	g = q - m	n = p + q - r
				Rapporti fra le colonne			
<b>TITOLO II. — SPESA STRAORDINARIA.</b>							
<b>CATEGORIA I. — Spese effettive.</b>							
<b>INTERESSI PASSIVI.</b>							
36	36	36	Interessi sui prestiti per l'esecuzione di lavori di sistemazioni generali delle strade statali e spese per la stipulazione dei relativi contratti .	(a) 48,435,000 »	40,159,054. 35	»	40,159,054.
<b>SPESE GENERALI E DI AMMINISTRAZIONE.</b>							
37	37	37	Assegnazione straordinaria per l'acquisto di autoveicoli, strumenti, macchine calcolatrici e da scrivere e per spese varie relative al completamento dell'impianto degli uffici . . . . .	(b) 980,000. »	439,984. 70	539,957.	979,952.
38	38	38	Assegnazione straordinaria per completare l'impianto e l'equipaggiamento della Milizia della strada . . . . .	(c) 2,300,000. »	957,841. 60	1,150,000.	2,107,847.
				3,280,000. »	1,397,826. 30	1,689,973.	3,087,799.
<b>SPESE DIVERSE.</b>							
39	39	39	Rimborsi eventuali di entrate versate al conto corrente intestato all'Azienda presso la Tesoreria centrale . . . . .	(d) 235,000. »	84,996. 50	150,000.	235,000.
39 bis	39 bis	»	Assegnazione straordinaria per spese inerenti a servizi e prestazioni della Milizia della strada dipendenti dallo stato di guerra (e). . . . .	(e) 2,000,000. »	1,783,320. »	216,468.	1,999,783.
				2,235,000. »	1,868,316. 50	366,468.	2,234,783.

(a) Dedotte lire 75,000 col decreto ministeriale 26 giugno 1942-XX n. 205586, in applicazione del Regio decreto-legge 21 giugno 1941-XIX, n. 571, convertito nella legge 14 settembre 1941-XIX, n. 1115 che ha prorogato le disposizioni di cui al Regio decreto 26 luglio 1925-III, n. 1237 e lire 340,000 con la legge 30 giugno 1942-XX, n. 681.

(b) Inscritte lire 500,000 col decreto ministeriale 19 novembre 1941-XX, n. 203248, in applicazione della legge 4 settembre 1941-XIX, n. 1034, riguardante il finanziamento di opere pubbliche nelle nuove provincie e lire 340,000 con la citata legge 30 giugno 1942-XX, n. 681.

(c) Comprese

(d) Dedotte

1941-X

(e) Capitolo

XX, n.

autonomia statale della strada.

SPESA.

Somme	l'esercizio 1941-42		Conto dei residui degli esercizi precedenti					Pagamenti complessivi (competenza e residui)	Residui passivi * al 30 giugno 1942
	TOTALE Colonne f + g	Economie o maggiori spese	Al 1° luglio 1941 — Colonna q del conto consuntivo 1940-41	Pagati	Rimasti da pagare	TOTALE — Colonne l + m	Economie o eccedenze per assegnazioni speciali		
g = q - n	h = p + q - n	i = h - e	k = n ± o	l = p -	m = q - g	n = p + q - h	o = n - k	p = f + l	q = g + m
	40,159,054.35	— 8,275.945.65	545,000. »	544,172. »	266.55	544,438.55	— 561.45	40,703,226.35	266.55
589,967.	979,952.	— 48. »	476,843.01	286,124. »	189,804.01	475,928.01	— 915. »	726,408.70	729,771.31
1,150,000.	2,107,847.60	— 192,152.40	663,148.30	656,390. »	10. »	656,400. »	— 6,748.30	1,614,231.60	1,450,016. »
1,689,973.	3,087,799.60	— 192,200.40	1,139,991.31	942,514. »	189,814.01	1,132,328.01	— 7,663.30	2,340,340.30	1,879,787.31
150,000.	235,000. »	»	91,042.63	2,152.85	50,312. »	52,464.85	— 38,577.78	87,149.35	200,345.50
216,463.	1,999,783. »	— 217. »	4,703,286.23	4,701,300.45	21. »	4,701,321.45	— 1,964.78	6,484,620.45	216,484. »
366,463.	2,234,783. »	— 217. »	4,794,328.86	4,703,453.30	50,333. »	4,753,786.30	— 40,542.56	6,571,769.80	416,799.50

1 giugno 1941  
Regio decreto

(c) Comprese lire 1,350,000 con la legge 12 gennaio 1942-XX, n. 1.

(d) Dedotte lire 65,000 col decreto ministeriale 19 dicembre 1941-XX, n. 201467, in applicazione del citato Regio decreto-legge 21 giugno 1941-XIX, n. 571.

(e) Capitolo istituito e stanziamento iscritto col Regio decreto-legge 4 luglio 1941-XIX, n. 717, convertito nella legge 5 dicembre 1941-XX, n. 1395.

bre 1941-XIX  
giugno 1941

COMUNICAZ.

GUERBA

ERONAUT.

ORP. AGR. E FORESTE

CULT. POPOL.

SAMBI E VAL.



RENDICONTO GENERALE  
PER L'ESERCIZIO FINANZIARIO  
1941-42.

Azienda autonoma statale d

Capitoli				Conto della competenza per			Somme	
Numero			Denominazione	Rapporti tra le colonne	previste	accertate		
del 1940-41	del 1941-42	del 1942-43				pagate	rimaste da pagare	
a	b	c	d	e = h ± i	f = p - l	g = q - m	h = p + q - n	
<b>LAVORI.</b>								
40	40	40	Riparazioni straordinarie, consolidamenti, opere di difesa, rettifiche e sistemazioni saltuarie - Costruzione di ponti - Spese a carico del fondo di cui all'articolo 1 - terza alinea - della legge 20 gennaio 1941-XIX, n. 105, per la costruzione di case cantoniere (a) . . . . .		41,000,000. »	21,096,652. 90	19,903,347. 10	41,000,000.
41	41	41	Lavori di sistemazioni generali e di miglioramento della rete delle strade statali a costruzione di nuove arterie della rete stessa (legge 20 gennaio 1941-XIX, n. 105 (b) . . . . .		3,800,000. »	1,316,968. 17	2,483,031. 83	3,800,000.
»	41 bis	42	Lavori di sistemazione e di miglioramento di strade statali nelle provincie di Lubiana, Fiume, Spalato, Zara e Cattaro (legge 4 settembre 1941-XIX, n. 1034) (c) . . . . .		30,000,000. »	12,718,177. »	17,281,823. »	30,000,000.
42	42	43	Opere da eseguirsi con pagamento in annualità . . . . .		107,000,000. »	90,852,818. 79	16,147,181. 21	107,000,000.
					181,800,000. »	125,984,616. 86	55,815,383. 14	181,800,000.
<b>FONDO DI RISERVA.</b>								
43	43	44	Fondo di riserva per opere straordinarie, da versare in conto corrente speciale presso la Cassa depositi e prestiti . . . . .		37,000. »	»	12,018,398. 67	12,018,398. 67

(a) Modificata la denominazione con la legge 12 gennaio 1942-XX, n. 1. Compresa lire 23,000,000 col Regio decreto 15 aprile 1942-XX n. 493.

(b) Modificata la denominazione col decreto ministeriale 9 luglio 1941-XIX, n. 204145, in applicazione della legge citata nella denominazione.

(c) Capitolo istituito e stanziamento inserito col decreto ministeriale 19 novembre 1941-XX, n. 208248, in applicazione della legge citata nella denominazione.

(d) Aumento derivante:

1°) Dalle maggiori entrate (escluse le autostrade e l'autocamionale) . . . . . L. 3,007,052.41

2°) Dalle economie verificatesi nelle spese (escluse le autostrade e l'autocamionale) . . . . . » 8,974,346.26

L. 11,981,398.67

(e) Diminuzioni  
19)  
(veggasi  
20)  
e l'aut  
aument  
econom

statale della strada.

SPESA.

Esercizio 1941-42	Conto dei residui degli esercizi recedenti						Economie o eccedenze per assegnazioni speciali	Pagamenti complessivi (competenza e residui)	Residui passivi al 30 giugno 1942
	Economie	Al 1° luglio 1941	Pagati	Rimasti da pagare	TOTALE				
	o maggiori spese	Colonna q del conto consuntivo 1940-41	l = p - f	m = q - g	n = p + q - h	o = n - k			
TOTALE Colonne f + g	h = p + q - n	i = h - e	k = n ± o	l = p - f	m = q - g	n = p + q - h	o = n - k	p = f + l	q = g + m
19,903,347.00	41,000,000. »	»	20,757,961. 97	49,939,407. 23	818,554. 74	20,757,961. 97	»	41,036,060. 13	20,721,901. 84
2,483,081.80	3,800,000. »	»	182,894,554. 98	111,012,457. 34	71,882,097. 64	182,894,554. 98	»	112,329,425. 51	74,365,129. 47
17,281,823. »	30,000,000. »	»	»	»	»	»	»	12,718,177. »	17,281,823. »
16,147,181. »	107,000,000. »	»	15,885,970. 66	15,830,432. 41	55,538. 25	15,885,970. 66	»	106,683,251. 20	16,202,719. 46
55,815,383. »	181,800,000. »	»	219,538,487. 61	146,782,296. 98	72,756,190. 63	219,538,487. 61	»	272,766,913. 84	128,571,573. 77
12,018,398. »	12,018,398. 67 + (d) 11,981,398. 67	»	69,773,416. 82	»	48,506,105. 24	48,506,105. 24 - (e) 21,267,311. 58	»	»	60,524,503. 91

(e) Diminuzione derivante:

10) Dal prelevamento autorizzato con Regio decreto 15 aprile 1942-XX, n. 493 (veggasi la riduzione di pari importo dai residui del capitolo n. 33 dell'entrata) . . . . .	—	L.	23,000,000	—
20) Dal miglioramento verificatosi nella gestione dei residui (escluse le autostrade e l'autocamionale) aumento nei residui attivi . . . . .	+	L.	115,502.30	
economie nei residui passivi . . . . .	+	»	1,617,186.12	
				+ » 1,732,688.42
		—	L.	21,267,311.58

COMUNICAZ.

GUERRA

ERONAUT.

CORPO AGR. E FORESTAL.

CULT. POPOL.

SABIE E VAL.

Capitoli			Conto della competenza			TOTALE		
Numero			Denominazione	previste	Somme		Colonne f + g	
del 1940-41	del 1941-42	del 1942-43			pagate	rimaste da pagare	h	
a	b	c	d	e = h ± i	f = p - l	g = q - m	= p + q - n	
				Rapporti fra le colonne				
			AUTOSTRADE IN GESTIONE DELL'AZIENDA AUTONOMA STATALE DELLA STRADA (a)					
44	44	45	Lavori . . . . .	(b) 3,345,000. »	1,833,982. »	1,061,018.	2,895,000.	
45	45	46	Personale addetto alla direzione e sorveglianza lavori (Spese fisse) . .	(c) 359,500. »	126,822. 72	74,611.	201,434. 1	
46	46	47	Personale addetto all'esercizio . . . . .	(d) 1,100,000. »	1,054,868. 42	42,131.	1,097,000.	
47	47	48	Spese generali di esercizio - Imposta sull'entrata . . . . .	(e) 330,000. »	260,393. 30	67,980.	328,373. 3	
48	48	49	Spese di accertamento e riscossione di proventi vari . . . . .	(f) 205,500. »	44,452. 65	110,722.	155,174. 6	
49	49	50	Compensi per lavoro straordinario e premi di operosità e rendimento per i servizi delle autostrade. . . . .	(g) 16,000. »	10,215. 87	5,755.	15,971. 8	
50	50	51	Premi da corrispondere all'Istituto Nazionale delle Assicurazioni per assicurare il personale a contratto di lavoro a termini dell'articolo 7 del Regio decreto-legge 16 giugno 1938-XVI, n. 1302, convertito nella legge 30 gennaio 1939-XVII, n. 394. . . . .	(h) 76,000. »	»	76,000.	76,000.	
51	51	52	Avanzo di gestione da versare al Tesoro dello Stato. . . . .	(i) »	»	102,232.	102,232. 3	
				5,432,000. »	3,330,734. 96	1,540,451.	4,871,186. 2	

(a) Modificata la denominazione della Rubrica con la legge 12 gennaio 1942-XX, n. 1.

(b) Inscritte lire 445,000 con la citata legge 12 gennaio 1942-XX, n. 1 e lire 100,000 col decreto interministeriale 31 gennaio 1942-XX, n. 210792, in applicazione della legge 17 agosto 1941-XX, n. 989, che approva la convenzione per il passaggio allo Stato dell'autostrada Firenze-Lucca verso Viareggio e lire 1,200,000 col decreto ministeriale 30 giugno 1942-XX, n. 205663, in applicazione dell'articolo 9 della legge 4 maggio 1942-XX, n. 518, riguardante il finanziamento dei lavori di sistemazione della cennata autostrada.

(c) Compresse lire 141,500 iscritte col citato decreto interministeriale 31 gennaio 1942-XX, n. 210792.

(d) Inscritte lire 330,000 col già citato decreto interministeriale 31 gennaio 1942-XX, n. 210792 e lire 100,000 col decreto ministeriale 30 giugno 1942-XX, n. 204554, in applicazione del Regio decreto-legge 14 luglio 1941-XIX, n. 646, convertito nella legge 11 dicembre 1941-XX, n. 1414 recante miglioramenti economici al personale.

(e) Compresse lire 20,000 risultanti dalla differenza fra l'aumento di lire 120,000 per effetto del decreto interministeriale 31 gennaio 1942-XX, n. 210792, citato e la diminuzione di lire 100,000 per effetto del pure citato decreto ministeriale 22 giugno 1942-XX, n. 204554.

(f) Compresse lire 5,500 iscritte col decreto interministeriale 31 gennaio 1942-XX, n. 210792 già citato.

(g) Compresse lire 6,000 iscritte col citato decreto interministeriale 31 gennaio 1942-XX, n. 210792.

(h) Compresse lire 24,000 iscritte col citato decreto interministeriale 31 gennaio 1942-XX, n. 210792.

(i) Prelevato

(l) Aumento da da

(m) Aumento au ecc

statale della strada.

SPESA.

Somme	l'esercizio 1941-42		Conto dei residui degli esercizi precedenti					Pagamenti complessivi (competenza e residui)	Residui passivi al 30 giugno 1942
	TOTALE — Colonne f + g	Economie	Al 1° luglio 1941	Pagati	Rimasti da pagare	TOTALE — Colonne l + m	Economie o eccedenze per assegnazioni speciali		
		o maggiori spese	—						
		h = p + q - a	i = h - e						
1,061,018	2,895,000. »	— 450,000. »	2,399,632. 07	1,204,022. 69	1,195,609. 38	2,399,632. 07	»	3,038,004. 69	2,256,627. 38
74,611	201,434. 19	— 158,065. 81	76,991. 02	15,934. 35	61,056. 67	76,991. 02	»	142,757. 07	135,668. 14
42,131	1,097,000. »	— 3,000. »	59,126. 25	»	»	»	— 59,126. 25	1,054,868. 42	42,131. 58
67,980	328,373. 30	— 1,626. 70	134,620. 40	103,059. 37	300. »	103,359. 37	— 31,261. 03	363,452. 67	68,280. »
110,732	155,174. 65	— 50,325. 35	95,349. 88	17,135. 23	1,104. 35	48,239. 58	— 77,110. 30	61,587. 88	111,826. 35
5,755	15,971. 81	— 28. 19	224. 80	54. 80	170. »	224. 80	»	10,270. 67	5,925. 94
76,000	76,000. »	»	152,000. »	»	152,000. »	152,000. »	»	»	228,000. »
102,232	102,232. 30	+ (l) 102,232. 30	3,379,309. 95	2,310,061. 80	1,254,191. 06	3,564,252. 86	+ (m) 184,942. 91	2,310,061. 80	1,356,423. 36
1,540,454	4,871,186. 25	— 560,813. 75	6,297,254. 37	3,650,268. 24	2,664,431. 46	6,314,699. 70	+ 17,445. 33	6,981,003. 20	4,204,832. 75

(i) Prelevato l'intero stanziamento di lire 122,000 con la legge 12 gennaio 1942-XX, n. 1.

(l) Aumento derivante:

da economie accertate nelle spese per le autostrade . . . . . + L. 663,046.05

da minori entrate accertate per le autostrade . . . . . — » 560,813.75

+ L. 102,232.30

(m) Aumento derivante dal miglioramento verificatosi nella gestione dei residui per le autostrade:

aumento nei residui attivi . . . . . + L. 17,445.33

economie nei residui passivi . . . . . + » 167,497.58

+ L. 184,942.91

COMUNICAZ.

GUERRA

ERONAUT.

CORPO AGR. E FOREST.

CULT. POPOL.

SABIE E VAL.

RENDICONTO GENERALE  
PER L'ESERCIZIO FINANZIARIO  
1941-42.

Azienda autonoma

statale d

l'esercizio

Numero			Capitoli Denominazione d	Conto della competenza			
del 1940-41 a	del 1941-42 b	del 1942-43 c		Rapporti tra le colonne e = h ± i	Somme		
			previste		pagate	rimaste da pagare	
				e	f	g	TOTALE
				= h ± i	= p - l	= q - m	Colonna f + g
							h
							= p + q - n
AUTOCAMIONALE GENOVA-VALLE DEL PO.							
52	52	53	Lavori . . . . .	2,020,000. »	914,167. 40	435,882	1,350,000.
53	53	54	Personale addetto alla direzione e sorveglianza lavori ( <i>Spese fisse</i> ). . . . .	(a) 220,000. »	178,622. 69	40,587	219,150. 5
54	54	55	Personale addetto all'esercizio . . . . .	(b) 340,000. »	323,238. 13	16,761	340,000.
55	55	56	Spese generali di esercizio - Imposta sull'entrata . . . . .	(c) 337,000. »	259,496. »	75,004	334,500.
56	56	57	Spese di accertamento e riscossione di proventi vari. . . . .	80,000. »	15,475. 65	56,482	71,957. 6
57	57	58	Compensi per lavoro straordinario e premi di operosità e rendimento per i servizi dell'autocamionale . . . . .	50,000. »	38,135. 39	11,815	49,950. 6
58	58	59	Premi da corrispondere all'Istituto Nazionale delle Assicurazioni per assicurare il personale a contratto di lavoro a termini dell'articolo 7 del Regio decreto-legge 16 giugno 1938-XVI, n. 1302, convertito nella legge 30 gennaio 1939-XVII, n. 394. . . . .	25,000. »	»	25,000	25,000. »
59	59	60	Avanzo di gestione da destinare ad opere di completamento dell'autocamionale Genova-Valle del Po e ad eventuali opere di sistemazione e di miglioramento dei tronchi delle strade statali che convergono a Serravalle e a Genova. . . . .	per memoria	»	1,266,544	1,266,544. 46
				3,072,000. »	1,729,134. 96	605,120	1,124,014. 37

- (a) Comprese lire 60,000 iscritte col decreto ministeriale 22 giugno 1942-XX, n. 204554, in applicazione del Regio decreto-legge 14 luglio 1941-XIX, n. 646, convertito nella legge 11 dicembre 1941-XX, n. 1414, concernente miglioramenti economici al personale.  
(b) Comprese lire 50,000 iscritte col citato decreto ministeriale 22 giugno 1942-XX, n. 204554.  
(c) Dedotte lire 110,000 col citato decreto ministeriale 22 giugno 1942-XX, n. 204554.  
(d) Diminuzione derivante:

da minori entrate accertate per l'autocamionale . . . . .	—	L.	1,947,985
da economie accertate nelle spese per l'autocamionale . . . . .	+	»	681,441
	—	L.	1,266,544

(e) Aumento d  
aun  
eco

statale della strada.

SPESA.

l'esercizio 1941-42		Conto dei residui degli esercizi precedenti					Pagamenti	Residui
Economie		Al 1° luglio 1941	Pagati	Rimasti da pagare	TOTALE	Economie o eccedenze per assegnazioni speciali	complessivi (competenza e residui)	passivi al 30 giugno 1942
TOTALE	o maggiori spese	Colonna q del conto consuntivo 1940-41			Colonne l + m			
h = p + q - n	i = h - e	k = n ± o	l = p - f	m = q - g	n = p + q - h	o = n - k	p = f + l	q = g + m
1,350,000. »	670,000. »	1,308,752. 70	1,087,065. 40	221,687. 30	1,308,752. 70	»	2,001,232. 50	657,520. 20
219,150. 58	849. 42	37,440. 70	26,467. 83	10,972. 87	37,440. 70	»	205,090. 52	51,500. 76
340,000. »	»	41,500. »	»	»	»	41,500. »	323,238. 13	16,761. 87
334,500. »	2,500. »	114,390. 37	97,506. 68	4. »	97,510. 68	16,879. 69	357,002. 68	75,008. »
71,957. 65	8,042. 35	45,662. »	2 »	24,778. »	24,780. »	20,882. »	15,477. 65	81,260. »
49,950. 60	49. 40	6,740. »	6,735. 60	4. 40	6,740. »	»	44,870. 99	11,819. 61
25,000. »	»	75,000. »	»	75,000. »	75,000. »	»	»	100,000. »
1,266,544. 46	(d) 1,266,544. 46	6,809,753. 17	»	6,891,403. 96	6,891,403. 96	(e) 81,650. 79	»	5,624,859. 50
1,124,014. 37	1,947,985. 63	8,439,238. 94	1,217,777. 51	7,223,850. 53	8,441,628. 04	2,389. 10	2,946,912. 47	6,618,729. 94

(e) Aumento derivante dal miglioramento verificatosi nella gestione dei residui per l'autocamionale come segue:

aumento nei residui attivi	+	L.	2,389.10
economie nei residui passivi	+	»	79,261.69
		+	L. 81,650.79

1,947,985

681,441

1,266,544

COMUNICAZ.

GUERRA

AERONAUT.

CORPO AGR. E FOREST.

CULT. POPOL.

S. VAL.

RENDICONTO GENERALE  
PER L'ESERCIZIO FINANZIARIO  
1941-42.

Azienda autonoma

Capitoli				Conto della competenza per		
Numero			Denominazione	previste	Somme	
del 1940-41	del 1941-42	del 1942-43			pagate	rimaste da pagare
a	b	c	d	e = h ± i	f = p - l	g = q - m
<i>CATEGORIA II. — Movimento di capitali.</i>						
<i>ESTINZIONE DI DEBITI.</i>						
60	60	61	Quote di capitale per ammortamento dei prestiti contratti per l'esecuzione dei lavori di sistemazioni generali. . . . .	34,050,000. »	34,043,046. 61	»
<i>PARTITE CHE SI COMPENSANO NELL'ENTRATA.</i>						
62	61	62	Conto corrente ordinario presso la Cassa depositi e prestiti ai sensi dell'articolo 19, ultimo comma, della legge 17 maggio 1928-VI, n. 1094 .	70,000,000. »	»	»
63	62	63	Conto corrente speciale presso la Cassa depositi e prestiti pel versamento del fondo di riserva per opere straordinarie . . . . .	14,435,000. »	»	14,435,000.
				84,435,000. »	»	14,435,000.
<i>CAPITOLI AGGIUNTI</i>						
<i>ai termini dell'ultimo comma dell'art. 144 del Regolamento per la contabilità generale dello Stato.</i>						
<i>SPESE EFFETTIVE.</i>						
64	63	64	Somme da erogare nell'esercizio 1931-32 per il soddisfacimento di parte degli impegni vigenti al 30 giugno 1928-VI a carico del Ministero dei lavori pubblici per il servizio delle strade statali . . . . .	»	»	»
65	64	65	Premio straordinario agli squadristi dipendenti di ruolo e non di ruolo dell'Azienda autonoma statale della strada (legge 9 maggio 1939-XVII, n. 700). . . . .	(a) 100,000. »	25,987. »	74,013.
				100,000. »	25,987. »	74,013.

(a) Stanziamento iscritto col decreto ministeriale 25 settembre 1941-XIX, n. 207338, in applicazione della legge 9 maggio 1939-XVII, n. 700, che dispone la concessione di un premio straordinario ai dipendenti statali cui sia stata rinnovata la qualifica di squadristi.

statale d  
l'esercizio 19

TOTALE  
—  
Colonne f + g  
h  
= p + q - n

34,043,046. 61

»

14,435,000. »

14,435,000. »

»

100,000. »

100,000. »

statale della strada.

SPESA.

autonomia

competenza per

Somme

accertate

rimaste  
da pagareg  
= q - m

l'esercizio 1941-42		Conto dei residui degli esercizi precedenti					Pagamenti	Residui
	Economie	Al 1° luglio 1941	Pagati	Rimasti da pagare	TOTALE	Economie o eccedenze per assegnazioni speciali	complessivi	passivi
TOTALE	o maggiori spese	Colonna q del conto consuntivo 1940-41			Colonne l + m		(competenza e residui)	al 30 giugno 1942
h = p + q - n	i = k - e	k = n ± o	l = p - f	m = q - g	n = p + q - h	o = n - k	p = f + i	q = g + m
34,043,046.61	6,953.39	»	»	»	»	»	34,043,046.61	»
»	70,000,000. »	»	»	»	»	»	»	»
14,435,000. »	»	»	»	»	»	»	»	14,435,000. »
14,435,000. »	70,000,000. »	»	»	»	»	»	»	14,435,000. »
»	»	916,815.72	635. »	916,180.72	916,815.72	»	635. »	916,180.72
100,000. »	»	30,035. »	30,028. »	7. »	30,035. »	»	56,015. »	74,020. »
74,013	»	946,850.72	30,663. »	916,187.72	946,850.72	»	56,650. »	990,200.72
74,013								

gio 1939-XVI  
a di squadristi

ORPO AGR. E FOREST.

CULT. POPOL.

COMUNICAZ.

GUERBA

MARINA

ERONAUT.



Capitoli			Conto della competenza			
Numero			Denominazione	previste	Somme	
del 1940-41	del 1941-42	del 1942-43			pagate	rimaste da pagare
a	b	c	d	e = h ± i	f = p - l	g = q - m
				Rapporti fra le colonne		
<b>RIASSUNTO DELLA SPESA</b>						
—						
<b>TITOLO I. — SPESA ORDINARIA.</b>						
<b>CATEGORIA I. — SPESE EFFETTIVE.</b>						
<b>PERSONALE:</b>						
			TECNICO, AMMINISTRATIVO, DI RAGIONERIA E D'ORDINE . . . . .	21,084,000. »	17,093,555. 02	3,802,336. 00
			CAPI CANTONIERI E CANTONIERI . . . . .	62,940,000. »	57,122,665. 92	5,817,334. 00
				84,024,000. »	74,216,220. 94	9,620,270. 00
			MILIZIA NAZIONALE DELLA STRADA . . . . .	22,962,000. »	20,384,806. 46	2,517,703. 54
			SPESE GENERALI E DI AMMINISTRAZIONE . . . . .	5,991,000. »	3,251,444. 89	2,683,175. 11
			SPESE AVENTI RELAZIONE CON LE ENTRATE . . . . .	924,000. »	547,510. 61	375,889. 39
			SPESE DIVERSE . . . . .	5,396,666. »	2,054,761. 54	3,169,757. 46
			DEBITO VITALIZIO . . . . .	3,545,000. »	2,909,993. 95	612,071. 05
			LAVORI . . . . .	160,580,000. »	107,065,282. 83	53,514,717. 17
			FONDO DI RISERVA . . . . .	»	»	»
			<b>TOTALE DELLE SPESE EFFETTIVE ORDINARIE . . . . .</b>	<b>283,422,666 »</b>	<b>210,430,021. 22</b>	<b>72,493,614. 00</b>

statale d

l'esercizio

TOTALE

Colonne f + g

h

= p + q - m

20,896,491. 00

62,940,000. 00

83,836,491. 00

22,902,509. 54

5,934,620. 00

923,400. 00

5,224,549. 00

3,522,065. 00

160,580,000. 00

282,923,636. 11

statale della strada.

SPESA.

Somme accertate rimaste da pagare g = q - n	l'esercizio 1941-42		Conto dei residui degli esercizi precedenti					Pagamenti complessivi (competenza e residui)	Residui passivi al 30 giugno 1942
	Economie o maggiori spese	Al 1° luglio 1941	Pagati	Rimasti da pagare	TOTALE	Economie o eccedenze per assegnazioni speciali			
		Colonna q del conto consuntivo 1940-41					TOTALE		
		Colonne f + g					Colonne l + m		
h = p + q - n	i = h - e	k = n ± o	l = p - f	m = q - g	n = p + q - h	o = n - k	p = f + l	q = g + m	
3,802,936	20,896,491. 07	187,508. 93	4,014,464. 31	1,723,919. 10	1,703,086. 03	3,427,005. 13	587,459. 18	18,817,474. 12	5,506,022. 08
5,817,334	62,940,000. »	»	5,540,074. 38	3,444,353. 13	2,095,721. 25	5,540,074. 38	»	60,567,019. 05	7,913,055. 33
9,620,270	83,836,491. 07	187,508. 93	9,554,538. 69	5,168,272. 23	3,798,807. 28	8,967,079. 51	587,459. 18	79,384,493. 17	13,419,077. 41
2,517,708	22,902,509. 72	59,490. 28	905,095. 87	190,850. 29	356,745. 10	547,595. 39	357,500. 48	20,575,656. 75	2,874,448. 36
2,683,173	5,934,620. 69	56,379. 31	1,620,289. 08	949,457. 64	479,191. 90	1,428,649. 54	191,639. 54	4,200,902. 53	3,162,367. 70
375,888	923,400. »	600. »	558,890. 31	442,171. 89	108,119. 54	550,291. 43	8,598. 88	989,682. 50	484,008. 93
3,169,787	5,224,549. 08	172,116. 92	2,894,015. 97	608,764. 61	1,965,902. »	2,574,666. 61	319,349. 36	2,663,526. 15	5,135,689. 54
612,071	3,522,065. 63	22,934. 37	501,696. 94	192,739. 94	205,085. 63	397,825. 57	108,871. 37	3,102,733. 89	817,157. 31
53,514,717	160,580,000. »	»	66,397,877. 19	51,148,481. 88	15,249,395. 31	66,397,877. 19	»	158,213,764. 71	68,764,112. 48
»	»	»	»	»	»	»	»	»	»
72,493,614	282,923,636. 19	499,029. 81	82,432,404. 05	58,700,738. 48	22,163,246. 76	80,863,985. 24	1,568,418. 81	269,130,759. 70	94,656,861. 73

COMUNICAZ.

GUERRA

ERONAUT

CORPO AGR. E FORESTAL

CULT. POPOL

S. MARINO E VAL

Numero			Capitoli	Denominazione	Conto della competenza		
del 1940-41 a	del 1941-42 b	del 1942-43 c			Rapporti fra le colonne d	previste e = h ± l	Somme
			pagate f = p - l	rimaste da pagare g = q - m			
<b>TITOLO II. — SPESA STRAORDINARIA.</b>							
<b>CATEGORIA I. — SPESE EFFETTIVE.</b>							
				INTERESSI PASSIVI . . . . .	48,435,000. »	40,159,054. 35	»
				SPESE GENERALI E DI AMMINISTRAZIONE . . . . .	3,280,000. »	1,397,826. 30	1,689,973. 35
				SPESE DIVERSE . . . . .	2,235,000. »	1,868,316. 50	366,483. 35
				LAVORI . . . . .	181,800,000. »	125,984,616. 86	55,815,383. 35
				CAPITOLI AGGIUNTI . . . . .	100,000. »	25,987. »	74,013. 35
					235,850,000. »	169,435,801. 01	57,945,835. 35
				FONDO DI RISERVA . . . . .	37,000. »	»	12,018,398. 35
					235,887,000. »	169,435,801. 01	69,964,234. 35
				AUTOSTRADE IN GESTIONE DELL'AZIENDA AUTONOMA STATALE DELLA STRADA	5,432,000. »	3,330,734. 96	1,540,455. 35
				AUTOCAMIONALE GENOVA-VALLE DEL PO . . . . .	3,072,000. »	1,729,134. 96	605,120. 35
					8,504,000. »	5,059,869. 92	935,300. 35
				TOTALE DELLA CATEGORIA I - PARTE STRAORDINARIA . . .	244,391,000. »	174,495,670. 93	70,899,565. 35
<b>CATEGORIA II. — MOVIMENTO DI CAPITALI.</b>							
				ESTINZIONE DI DEBITI . . . . .	34,050,000. »	34,043,046. 61	»
				PARTITE CHE SI COMPENSANO NELL'ENTRATA . . . . .	84,435,000. »	»	14,435,000. 35
				TOTALE DEL MOVIMENTO DI CAPITALI . . . . .	118,485,000. »	34,043,046. 61	14,435,000. 35
				TOTALE DEL TITOLO II - SPESA STRAORDINARIA . . . . .	362,876,000. »	208,538,717. 54	85,334,565. 35
				TOTALE DELLE SPESE ORDINARIE E STRAORDINARIE . . . . .	646,298,666. »	418,968,738. 76	157,828,180. 35

TOTALE

Colonne f + g

h

= p + q - r

40,159,054.

3,087,799.

2,234,783.

181,800,000

100,000.

227,381,636.

12,018,398.

239,400,035.

4,871,186.

1,124,014.

5,995,200.

245,395,236.

34,043,046.

14,435,000.

48,478,046.

293,873,282.

576,796,919.

statale della strada.

SPESA.

Somme accertate rimaste da pagare g = q - m	l'esercizio 1941-42		Conto dei residui degli esercizi precedenti					Pagamenti	Residui			
	Economie o maggiore spese	Al 1° luglio 1941 — Colonna q del conto consuntivo 1940-41	Pagati	Rimasti da pagare	TOTALE — Colonne l + m	Economie o eccedenze per assegnazioni speciali	complessivi (competenza e residui)	passivi al 30 giugno 1942				
									TOTALE — Colonne f + g	o	o	o
									h = p + q - n	i = h - e	k = n ± a	l = p - l'
40,159,054.35	— 8,275,945.65	545,000. »	544,172. »	266.55	544,438.55	— 561.45	40,703,226.35	266.55				
3,087,799.60	— 192,200.40	1,139,991.31	942,514. »	189,814.01	1,132,328.01	— 7,663.30	2,340,340.30	1,879,787.31				
2,234,783. »	217. »	4,794,328.86	4,703,453.30	50,333. »	4,753,786.30	— 40,542.56	6,571,769.80	416,799.50				
1,689,973. »	»	219,538,487.61	146,782,296.98	72,756,190.63	219,538,487.61	»	272,766,913.84	128,571,573.77				
366,496. »	»	946,850.72	30,663. »	916,187.72	946,850.72	»	56,650. »	990,200.72				
55,815,383. »	»	227,381,636.95	— 8,468,363.05	226,964,658.50	153,003,099.28	73,912,791.91	226,915,891.19	— 48,767.31	322,438,900.29	131,858,627.85		
74,013. »	»	12,018,398.67	+ 11,981,398.67	69,773,416.82	»	48,506,105.24	48,506,105.24	— 21,267,311.58	»	60,524,503.91		
57,945,833. »	»	239,400,035.62	+ 3,513,035.62	296,738,075.32	153,003,099.28	122,418,897.15	275,421,996.43	— 21,316,078.89	322,438,900.29	192,383,131.76		
12,018,398. »	»	69,964,234. »	4,871,186.25	— 560,813.75	6,297,254.37	3,650,268.24	2,664,431.46	6,314,699.70	+ 17,445.33	6,981,003.20	4,204,882.75	
69,964,234. »	»	1,124,014.37	— 1,947,985.63	8,439,238.94	1,217,777.51	7,223,850.53	8,441,628.04	+ 2,389.10	2,946,912.47	6,618,729.94		
1,540,451. »	»	5,995,200.62	— 2,508,799.38	14,736,493.31	4,868,045.75	9,888,281.99	14,756,327.74	+ 19,834.43	9,927,915.67	10,823,612.69		
605,120. »	»	245,395,236.24	+ 1,004,236.24	311,474,568.63	157,871,145.03	132,307,179.14	290,178,324.17	— 21,296,244.46	332,366,815.96	203,206,744.45		
935,330. »	»	34,043,046.61	— 6,953.39	»	»	»	»	»	34,043,046.61	»		
70,899,563. »	»	14,435,000. »	— 70,000,000. »	»	»	»	»	»	»	14,435,000. »		
14,435,000. »	»	48,478,046.61	— 70,006,953.39	»	»	»	»	»	34,043,046.61	14,435,000. »		
14,435,000. »	»	293,873,282.85	— 69,002,717.15	311,474,568.63	157,871,145.03	132,307,179.14	290,178,324.17	— 21,296,244.46	366,409,862.57	217,641,744.45		
85,334,563. »	»	576,796,919.04	— 69,501,746.96	393,906,972.68	216,571,883.51	154,470,425.90	371,042,309.41	— 22,864,663.27	635,540,622.27	312,298,606.18		
157,828,180. »	»											

COMUNICAZ.

GUERRA

ERONAUT.

CORPO AGR. E FOREST.

CULT. POPOL.

SALUBR. E VAL.

RENDICONTO GENERALE  
PER L'ESERCIZIO FINANZIARIO  
1941-42.

Azienda autonoma

Capitoli				Conto della competenza del			
Numero			Denominazione	Rapporti tra le colonne	Somme		
del 1940-41	del 1941-42	del 1942-43			previste	accertate	
						pagate	rimaste da pagare
a	b	c	d	e = h ± i	f = p - l	g = q - m	
<b>RIASSUNTO PER CATEGORIE</b>							
			CATEGORIA I. — SPESE EFFETTIVE (ORDINARIE E STRAORDINARIE) . . . . .	527,813,666. »	384,925,692. 15	143,393,180. 28	
			CATEGORIA II. — MOVIMENTO DI CAPITALI . . . . .	118,485,000. »	34,043,046. 61	14,435,000. »	
			TOTALE GENERALE . . . . .	(a) 646,298,666. »	418,968,738. 76	157,828,180. 28	

(a) Previsione iniziale come allo stato di previsione approvato con la legge 5 maggio 1941-XIX, n. 456 . . . . . L. 564,669,000  
 Variazioni per effetto di leggi e decreti speciali . . . . . + » 81,629,666  
 L. 646,298,666

(b) Tenuto conto  
 1942-X  
 del mi  
 del mi  
 del mi

Visto e riconosciuto regolare, giusta la deliberazione della  
 Corte dei conti a sezioni riunite di pari data.

Roma, addì 25 febbraio 1943 - Anno XXI.

IL PRESIDENTE  
 GASPERINI.

si dete  
 che in  
 fa eme  
 di cui

statale della strada.

SPESA.

l'esercizio 1941-42	Conto dei residui degli esercizi precedenti						Pagamenti complessivi (competenza e residui)	Residui passivi al 30 giugno 1942
	Economie o maggiori spese	Al 1° luglio 1941  Colonna q, del conto consuntivo 1940-41	Pagati	Rimasti da pagare	TOTALE  Colonne l + m	Economie o eccedenze per assegnazioni speciali		
TOTALE Colonne f + g	o	Colonna q, del conto consuntivo 1940-41	Pagati	Rimasti da pagare	TOTALE Colonne l + m	Economie o eccedenze per assegnazioni speciali	complessivi (competenza e residui)	Residui passivi al 30 giugno 1942
h = p + q - n	i = h - e	k = n ± o	l = p - f	m = q - g	n = p + q - h	o = n - k	p = f + l	q = g + m
528,318,872.43 +	505,206.43	393,906,972.68	216,571,883.51	154,470,425.90	371,042,309.41	22,864,663.27	601,497,575.66	297,863,606.18
48,478,046.61 -	70,006,953.39	»	»	»	»	»	34,043,046.61	14,435,000. »
576,796,919.04 -	69,501,746.96	393,906,972.68	216,571,883.51	154,470,425.90	371,042,309.41	(b) 22,864,663.27	635,540,622.27	312,298,606.18

(b) Tenuto conto del prelevamento dal fondo di riserva autorizzato col Regio decreto 15 aprile 1942-XX, n. 493

del miglioramento dei residui relativi ai servizi delle strade statali (capitolo 43) . . . . .	L. 1,732,688.42	L. 23,000,000 —
del miglioramento dei residui relativi ai servizi delle autostrade (capitolo 51) . . . . .	» 184,942.91	
del miglioramento dei residui relativi ai servizi dell'autocamionale (capitolo 59) . . . . .	» 81,650.79	» 1,999,282.12

si determina una diminuzione di . . . . . L. 21,000,717.88  
che in confronto di quella soprarisultante di . . . . . » 22,864,663.27

fa emergere una economia nella gestione dei residui di . . . . . L. 1, 863,945.39

di cui lire 1,617,186.12 per le strade statali; lire 167,497.58 per le autostrade e lire 79,261.69 per l'autocamionale.

Roma, addì 22 gennaio 1943 - Anno XXI.

IL MINISTRO  
GORLA.

COMUNICAZ.

GUERRA

MARINA

AERONAUT.

CORPO AGR. E FORESTAL.

CULT. POPOL.

SALUBR. E VAL.

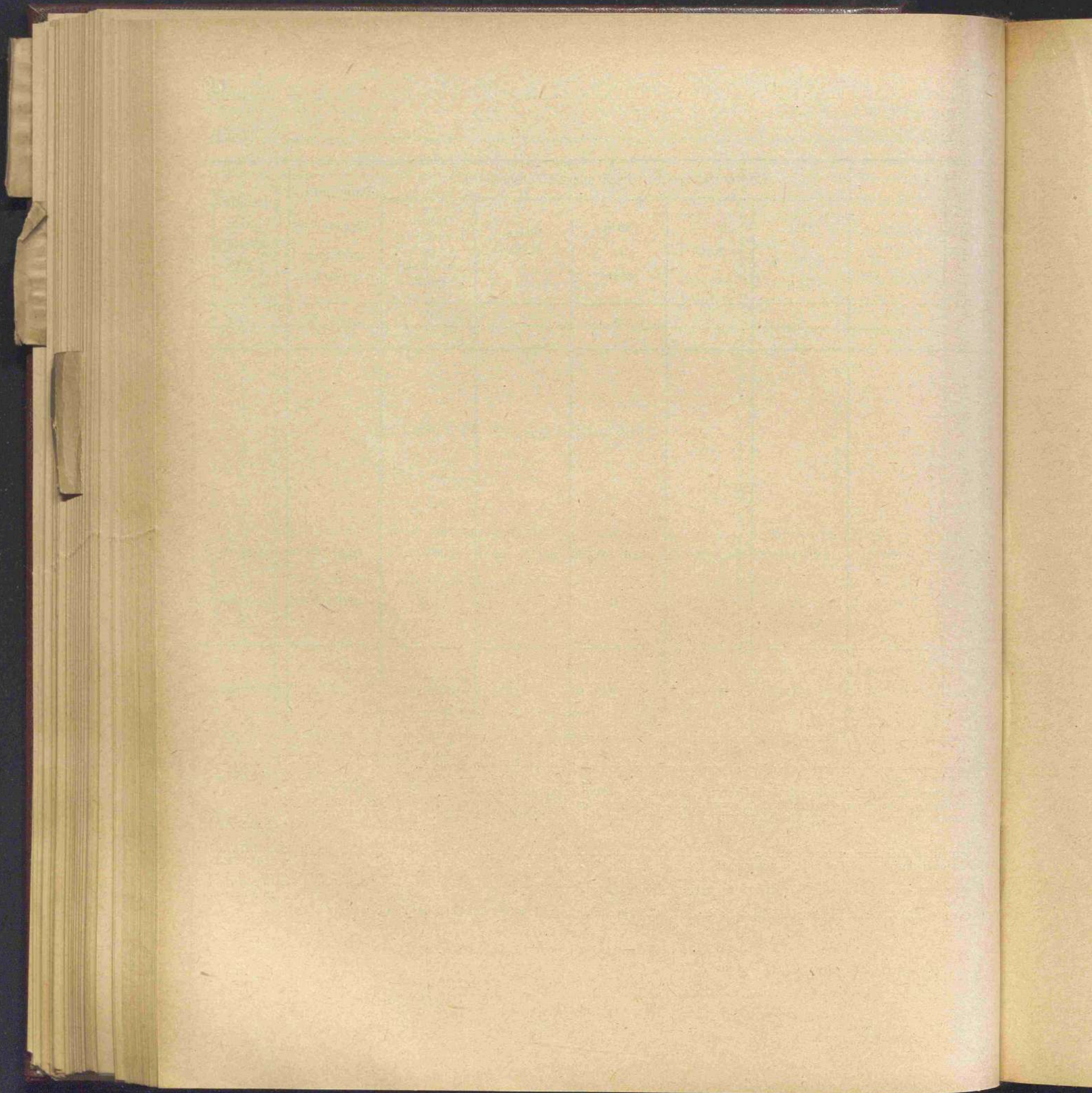

PARTE II

---

**RENDICONTO PATRIMONIALE**  
**DELL'AZIENDA AUTONOMA STATALE DELLA STRADA**

per l'esercizio finanziario

dal 1° luglio 1941-XIX al 30 giugno 1942-XX

---

ORFO AGR. E FORESTI

CULT. POPOL

SCAMB. E VAL.

COMUNICAZ.

GUERBA

MARINA

VERONAUT



## NOTA PRELIMINARE

### Rendiconto patrimoniale dell'Azienda autonoma statale della strada.

(Istituita con la legge 17 maggio 1928-IV, n. 1094).

Il rendiconto patrimoniale dell'Azienda autonoma statale della strada si suddivide nelle seguenti sezioni:

SEZIONE I. — *Conti generali del patrimonio.* — Questi conti generali preceduti da un conto sintetico che li riassume, sono distinti con le lettere *A, B, C* e *G*:

*Conto generale A.* — Attività e passività finanziarie.

*Conto generale B.* — Beni immobili, mobili, crediti e titoli di credito.

*Conto generale C.* — Libri, manoscritti e documenti fotografici.

*Conto generale G.* — Passività diverse.

SEZIONE II. — *Dimostrazione di concordanza tra il conto del bilancio e quello del patrimonio.* — Riassume i movimenti patrimoniali derivanti dagli accertamenti di competenza del bilancio e determina l'ammontare dell'entrata netta e quello della spesa netta, e, per conseguenza, il beneficio e la perdita apportati dalla gestione di competenza del bilancio al patrimonio finanziario.

SEZIONE III. — *Conto generale delle rendite e delle spese.* — È questo il conto economico del rendiconto dal quale risultano le rendite e le spese dovute tanto alla gestione del bilancio, quanto alla gestione del patrimonio.

#### § 1. — RISULTATI GENERALI DELLA GESTIONE PATRIMONIALE.

Dal prospetto riassuntivo dei conti generali esposto in principio della Sezione I si rileva che la gestione patrimoniale dell'esercizio 1941-42 ha dato un miglioramento patrimoniale netto di lire 36,284,805.13.

Infatti, mentre le attività al 1° luglio 1941 ammontavano a . . . . . L. 865,662,737.26  
e le passività a . . . . . » 1,432,404,229.41

con una eccedenza passiva di . . . . . L. 566,741,492.15

Al 30 giugno 1942 la situazione patrimoniale è risultata la seguente:

Attività . . . . . L. 669,344,215.38  
Passività . . . . . » 1,199,800,902.40  
con una eccedenza passiva di . . . . . » 530,456,687.02

che detratta da quella passiva accertata al 1° luglio 1941 determina un miglioramento di . . . . . L. 36,284,805.13

Tale risultato deriva dalle seguenti variazioni:

*In aumento e in diminuzione delle attività:*

a) nei beni immobili per fabbricati costruiti durante la gestione dell'Azienda autonoma statale della strada per servizio di alcuni uffici e per ricovero di macchinari, autocarri, automobili, attrezzi e materie varie, per case cantoniere costruite in vari esercizi e non comprese finora tra i beni patrimoniali, nonché per relitti risultati in seguito a lavori di rettifica e sistemazione delle strade . . . . . L. + 4,009,140.61

Da riportare . . . L. + 4,009,140.61

RENDICONTO GENERALE  
PER L'ESERCIZIO FINANZIARIO  
1941-42.

AZIENDA AUTONOMA  
STATALE DELLA STRADA.

	Riporto . . . L. +	4,009,140.61
b) nei beni mobili in dotazione degli Uffici centrali e compartimentali e della Milizia della strada:		
per svalutazioni, rettificazioni, ecc. . . . .	L.	4,546,479.67
per vendite . . . . .	»	2,443,168.47
	<u>L.</u>	<u>6,989,648.14</u>
compensate da:		
nuovi acquisti e rettificazioni alle consistenze e sopravvenienze passive varie per	»	15,516,193.56
	» +	8,526,545.42
c) nei crediti e titoli di credito:		
per l'aumento derivante al Fondo di riserva per opere straordinarie, dalla eccedenza delle entrate sulle spese accertate nell'esercizio 1941-42 (lire 12,018,398.67) e dalle risultanze della gestione dei residui attivi e passivi (lire + 1,732,688.42) . . . . .	»	13,751,087.09
per:		
prelevamento dal Fondo di riserva suddetto, effettuato col Regio decreto 15 aprile 1942-XX, numero 493 . . . . .	L.	23,000,000.—
rettificazioni nei residui passivi . . . . .	»	23,000,000.—
	<u>»</u>	<u>46,000,000.—</u>
	» —	32,248,912.91
	<u>L. —</u>	<u>19,743,226.88</u>
d) nei libri, manoscritti e documenti fotografici:		
per vendite e svalutazioni . . . . .	L.	172.50
compensati da nuovi acquisti e rettificazioni delle consistenze per	»	3,244.—
	» +	3,071.50
	<u>L.</u>	<u>19,710,155.38</u>
In aumento e diminuzione delle passività:		
e) nelle passività diverse:		
per partite varie di addebiti . . . . .	L. +	1,179,423.10
per:		
ammortamento di mutui . . . . .	L.	34,043,046.61
riduzione di partite varie . . . . .	»	131,337.—
rettificazioni nei residui attivi . . . . .	»	23,000,000.—
	<u>» —</u>	<u>57,174,383.61</u>
Diminuzione risultante nelle passività . . . . .	»	55,994,960.51
Miglioramento patrimoniale come sopra . . . . .	L.	36,284,805.13

§ 2. — CONCORDANZA DEL CONTO DEL BILANCIO CON QUELLO DEL PATRIMONIO.

Nel prospetto della Sezione II del presente conto viene messo in evidenza l'ammontare degli elementi patrimoniali non finanziari che hanno influito negli accertamenti del bilancio.

Risulta:

a) che concorsero a formare entrate di bilancio:		
diminuzioni di attività, per esazioni di crediti e vendite di beni, in . . . . .	L.	34,230,086.18
con un peggioramento patrimoniale di . . . . .	L.	34,230,086.18
Da riportarsi . . . . .	L.	34,230,086.18

COMUNICAZ.

GUERBA

MARINA

ERONAUT

CORPO AGR. E FORESTE

CULT. POPOL.

SERVIZIO VAL.

	Riporto . . .	L. 34,230,086.18	
b) che dalle spese di bilancio si ebbero:			
aumenti di attività per nuovi acquisti di beni, ecc.			
in . . . . .		L. 29,889,667.07	
diminuzioni di passività per estinzione di debiti in	»	74,202,100.96	
con un miglioramento patrimoniale di . . . . .			» 104,091,768.03
La consistenza patrimoniale non finanziaria risulta, quindi, aumentata di			L. 69,861,681.85
Infatti dal citato prospetto della Sezione II si rileva che le entrate accertate col bilancio, dedotti i movimenti patrimoniali, ammontano a . . . . .			
e che le spese accertate, depurate dei movimenti patrimoniali, ascendono a .		L. 542,566,832.86	
	»	472,705,151.01	
con la cennata differenza attiva di . . . . .			L. 69,861,681.85

## § 3. — ELEMENTI COSTITUENTI IL RISULTATO ECONOMICO DELL'ESERCIZIO.

L'ammontare dei fatti di gestione modificativi, cioè rendite, spese, sopravvenienze, ecc., che hanno determinato il miglioramento patrimoniale di lire 36,284,805.13 viene riepilogato nel conto generale riassuntivo delle rendite e delle spese della Sezione III, di cui si presentano, qui di seguito e risultanze:

## 1°) Gestione del bilancio di competenza:

Le entrate del bilancio di competenza depurate dai movimenti patrimoniali (vedasi Sezione II del rendiconto) hanno dato una rendita netta di . . .	L. 542,566,832.86	
mentre le spese di bilancio, pure depurate dai movimenti patrimoniali (vedasi Sezione II del rendiconto) sono state di . . . . .	» 472,705,151.01	
quindi una differenza attiva di . . . . .		L. 69,861,681.85

## 2°) Gestione dei residui di bilancio:

I residui attivi, per effetto di nuovi accertamenti e di entrate ad essi imputate diminuirono (vedasi Sezione III) di . . . . .	L. 22,864,663.27	
I residui passivi, per effetto di nuovi accertamenti, e di spese ad essi imputate diminuirono (vedasi Sezione III) di . . . . .	» 22,864,663.27	

## 3°) Gestione del patrimonio non finanziario:

In tale gestione si ebbero (vedasi Sezione III):			
aumenti di attività e diminuzioni di passività .	L. 33,575,485.73		
diminuzioni di attività e aumenti di passività .	» 67,152,362.45		
con una differenza passiva di . . . . .			» 33,576,876.72
Miglioramento patrimoniale complessivo determinato dalle tre gestioni .			L. 36,284,805.13

SEZIONE PRIMA

---

CONTI GENERALI

---

ORP... AGR. E FORESTE

CULT. POPOL

COMUNICAZ.

GUERBA

MARIN

VERONAUT

SCUOL. E VAL