

Capitoli				Conto della competenza per			
Numero			Denominazione d	Rapporti fra le colonne e = h ± i	Somme		
del 1940-41 a	del 1941-42 b	del 1942-43 c			previste	accertate	
						pagate	rimaste da pagare
				f = p - l	g = q - m		
RIASSUNTO GENERALE							
			TITOLO I. — PARTE ORDINARIA	1,607,082,344. 45	1,144,757,391. 92	633,858,098. 38	
			TITOLO II. — PARTE STRAORDINARIA	18,340,014. >	2,650,746. 65	15,686,758. 72	
			TITOLO III. — PARTITE DI GIRO	75,000. >	29,500. >	>	
			TOTALE GENERALE DELLA SPESA	(a) 1,625,497,358. 45	1,147,437,638. 57	649,544,857. 10	

(a) Somma prevista con la legge di bilancio	L.	1,242,240,000 —
Variazioni per effetto di successivi provvedimenti	»	383,257,358.45
	L.	1,625,497,358.45

Ministero delle

comunicazioni.

SPESA - POSTE E TELEGRAFI.

l'esercizio 1941-42		Conto dei residui degli esercizi precedenti					Pagamenti	Residui
Somme		Al 1° luglio 1941	Pagati	Rimasti da pagare	TOTALE	Economie o eccedenze per assegnazioni speciali	complessivi (competenza e residui)	passivi al 30 giugno 1942
accertate		Colonna q del conto consuntivo 1940-41			Colonne l + m			
rimaste da pagare	Economie o maggiori spese							
g = q - m	i = h - e	k = n ± o	l = p - f	m = q - g	n = p + q - h	o = n - k	p = l + i	q = g + m
h = p + q - n								
633,858,068. 38	+171,533,145. 85	740,082,293. 21	458,652,323. 23	281,429,969. 98	740,082,293. 21	»	1,603,409,715. 15	915,288,068. 36
1,778,615,490. 30	— 2,508. 60	74,178,780. 30	21,886,008. 80	52,292,776. 50	74,178,780. 30	»	24,536,750. 45	67,979,535. 25
18,337,505. 40	» — 45,500. »	»	»	»	»	»	29,500. »	»
29,500. »								
649,544,857. 18	+171,485,137. 25	814,261,073. 51	480,538,327. 03	333,722,746. 48	814,261,073. 51	»	1,627,975,965. 60	983,267,603. 61
1,796,982,495. 70								

1,242,240,000 -
383,257,358.45

1,625,497,358.45

Roma, addì 22 gennaio 1943 - Anno XXI.

IL MINISTRO
HOST VENTURI.

AGRIC. E FORESTE

CULT. POPOL.

SCAMB. E VAL.

GUERRA

MARINA

AERONAUT.

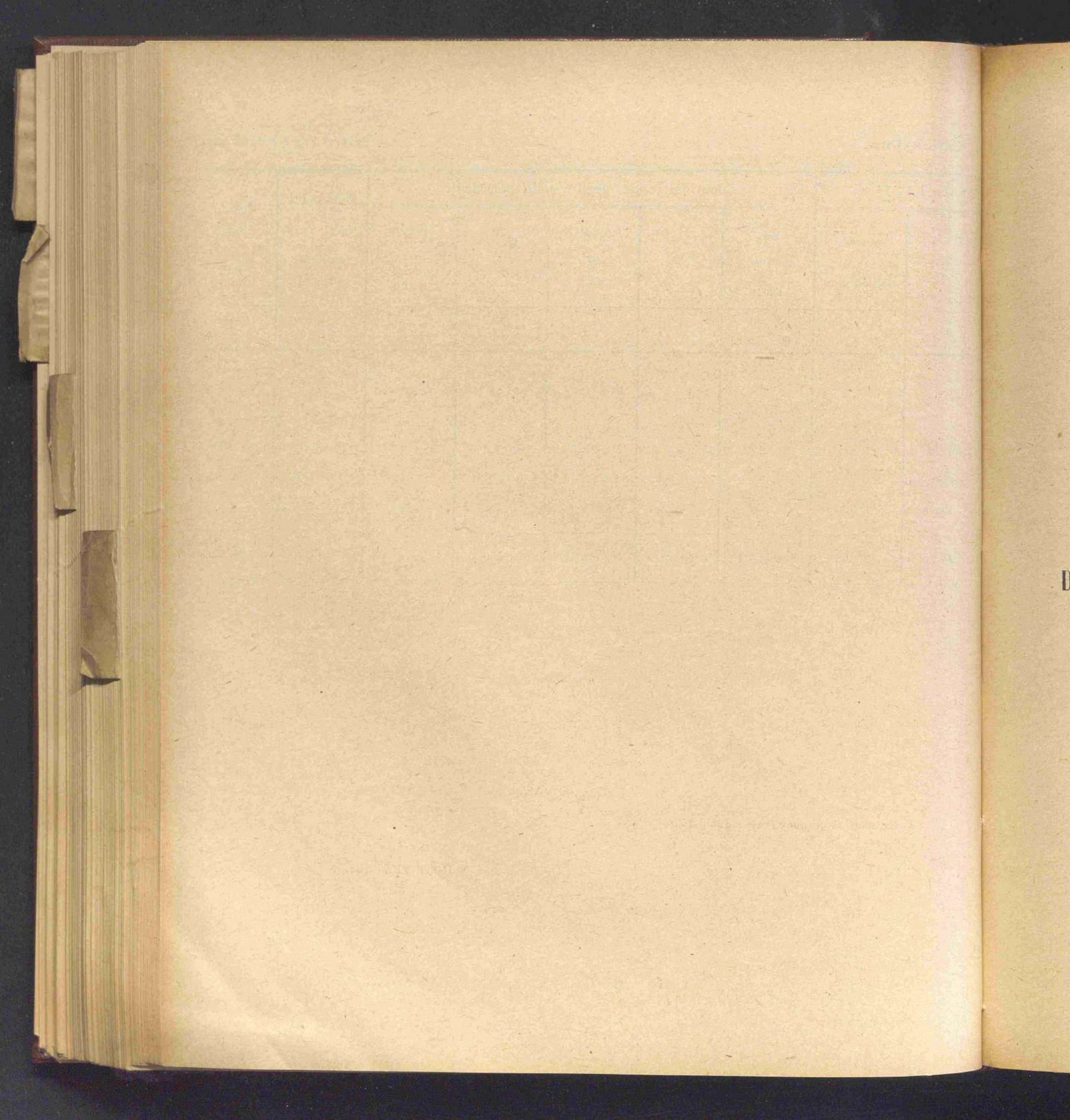

ALLEGATO ALL'APPENDICE N. 1

al conto consuntivo del Ministero delle comunicazioni

per l'esercizio finanziario

dal 1° luglio 1941-XIX al 30 giugno 1942-XX

CONTO ECONOMICO

DELL'AZIENDA AUTONOMA DELLE POSTE E DEI TELEGRAFI

per l'esercizio finanziario

dal 1° luglio 1941-XIX al 30 giugno 1942-XX

AGR. E FORESTE

ORPUB

CULT. POPOL.

SCAMBI E VAL.

GUERRA

MARINA

NERONAUT.

RE
PER I

I
I

V
V

VI
D

X
X

XI
XI

XI

X

XV
XV

XVI
XVI

XI
XI

X

XX
XX

Conto economico dei servizi postali per l'esercizio finanziario 1941-42.

PARTE I. — ENTRATA.		PARTE II. — SPESA.	
I. - Proventi posta-lettere e pacchi	L. 1,103,522,644	I. - Spese di personale	L. 766,433,374
II. - Proventi servizio vaglia	» 58,478,257	II. - Spese di pigioni: fitti di locali di proprietà privata.	» 3,349,446
III. - Proventi conti correnti	» 140,413,028	III. - Imposte e sovraimposte sugli stabili dell'Azienda postale telegrafica	» 3,923,333
IV. - Rimborso dalla Cassa depositi e prestiti pel servizio dei risparmi e dei buoni postali fruttiferi	» 47,985,430	IV. - Manutenzione dei locali.	» 4,760,979
V. - Ricuperi in seguito a frodi nei vari servizi	» 63,953	V. - Concorso per l'Ufficio internazionale di Berna	» 1,025,000
VI. - Prodotto della vendita dei rifiuti postali	» 16,120	VI. - Spese d'ufficio e stampati.	» 25,601,890
VII. - Ammende al personale e penali ai ricevitori	» 471,998	VII. - Spese d'ufficio per i ricevitori	» 21,959,271
VIII. - Entrate eventuali diverse postali	» 41,695,727	VIII. - Spese per rinnovamento, manutenzione, pulizia, illuminazione e riscaldamento dei veicoli postali.	» 5,993,230
IX. - Prescrizione crediti sui libretti postali di risparmio	» 1,000,000	IX. - Spese per materiali postali di consumo	» 203,015
X. - Rimborsi e concorsi	» 42,191,449	X. - Spese per il servizio di recapito degli espressi e pacchi urgenti	» 11,895,575
XI. - Ritenute per la divisa uniforme al personale subalterno	» 687,865	XI. - Spese per il trasporto di agenti sui tramvai	» 1,585,000
XII. - Aggio del 0,25 per cento sull'importo delle marche per le assicurazioni sociali	» 2,280,195	XII. - Spese per trasporti vari.	» 143,836,770
XIII. - Prelevamento dal Fondo di riserva per le spese imprevedute	» 1,268,120	XIII. - Onere figurativo per trasporto delle corrispondenze sulle Ferrovie dello Stato.	» 80,000,000
XIV. - Rimborso dell'Azienda dei Telefoni della spesa per le pensioni al personale telefonico in conseguenza del passaggio dei telefoni all'industria privata	» 17,400,000	XIV. - Spese per le carte valori postali	» 18,203,000
XV. - Ritenuta in conto pensioni sugli stipendi e le pensioni degli impiegati ed agenti postelegrafonici (quota parte)	» 9,738,385	XV. - Abbuoni e rimborsi diversi.	» 3,330,474
XVI. - Affitti dovuti dai locatari delle case economiche e pigioni per affitto di locali.	» 3,730,706	XVI. - Rimborso alle Amministrazioni estere per lo scambio delle corrispondenze postali	» 5,654,702
XVII. - Provvigione figurativa per pagamenti eseguiti per conto del Tesoro	» 45,870,179	XVII. - Rimborsi e risarcimenti per frodi nei servizi	» 1,754,312
XVIII. - Provvigione figurativa per servizi eseguiti per conto del Ministero della giustizia	» 13,668	XVIII. - Spese per l'Istituto Sperimentale: Sezione postale telegrafica e telefonica	» 1,500
XIX. - Somma a calcolo relativa alla franchigia postale esclusa quella per l'Amministrazione postale-telegrafica.	» 324,970,322	XIX. - Spese di pubblicità per promuovere l'incremento di taluni servizi	» 3,789,770
XX. - Somma a calcolo relativa alle corrispondenze postali di servizio per conto della posta	» 133,989,608	XX. - Spese postali (a calcolo).	» 133,989,608
XXI. - Somma a calcolo relativa alle corrispondenze postali di servizio per conto dei telegrafi	» 33,497,405	XXI. - Spese telegrafiche (a calcolo)	» 9,882,880
		XXII. - Spese minute e diverse	» 3,739,996
		XXIII. - Ammortamenti, deperimenti e consumo dei materiali, mobili postali, ecc. (cifra a calcolo)	» 16,113,556
		TOTALE DELLE SPESE DEI SERVIZI POSTALI	L. 1,267,026,681
		UTILE NETTO DELLE POSTE PER L'ESERCIZIO FINANZIARIO 1941-42.	» 742,258,378
TOTALE ENTRATE DEI SERVIZI POSTALI	L. 2,009,285,059	A PAREGGIO	L. 2,009,285,059

AGR. E FORESTE
 ORPUB
 CULT. POPOL.
 SCAMBI E VAL.
 GUERRA
 MARINA
 VERONAUT.

Conto economico dei servizi telegrafici per l'esercizio finanziario 1941-42.

PARTE I. — ENTRATA.		PARTE II. — SPESA.	
I. - Proventi relativi alle tasse dei telegrammi	L. 227,975,110	I. - Spese di personale	L. 287,266,828
II. - Proventi radiotelegrafici	» 281,236	II. - Spese di pigioni: fitti di locali di proprietà privata	» 689,075
III. - Proventi del servizio di radioaudizione circolare	» 13,632,467	III. - Imposte e sovraimposte sugli stabili dell'Azienda P. T.	» 1,961,667
IV. - Rata dovuta dalla Società « Italo Radio » per la cessione della stazione radiotelegrafica di Torrenova fornita dalla Germania in conto debiti di guerra	» 230,000	IV. - Manutenzione dei locali	» 2,379,207
V. - Canoni dovuti dall'Azienda telefonica e dalle Società concessionarie di Zona, per la manutenzione della rete telefonica appoggiata alla palificazione nazionale telefonica	» 5,777,751	V. - Concorso per l'Ufficio internazionale di Berna	» 120,000
VI. - Entrate eventuali e diverse del telegrafo	» 3,319,516	VI. - Spese d'ufficio e stampati	» 8,624,960
VII. - Rimborsi e concorsi	» 14,821,261	VII. - Spese d'ufficio per ricevitori	» 4,391,854
VIII. - Rimborso dovuto dalle Ferrovie dello Stato per la manutenzione e sorveglianza delle linee telegrafiche (nuova Convenzione)	» 3,500,000	VIII. - Spese per il recapito telegrammi	» 14,000,000
IX. - Prelevamento dal Fondo di riserva per le spese imprevedute	» 1,098,080	IX. - Spese per il trasporto di agenti sui tramvai	» 35,000
X. - Ritenuta in conto pensioni sugli stipendi e sulle pensioni degli impiegati ed agenti postelegrafonici (quota parte).	» 5,243,745	X. - Trasporto personale e materiale telegrafico sulle Ferrovie dello Stato (nuova Convenzione)	» 6,570,000
XI. - Somministrazione da parte dello Stato per l'esercizio delle stazioni radio-elettriche (Legge 30 maggio 1940-XVIII, numero 679).	» 10,000,000	XI. - Spese per trasporti vari	» 1,091,558
XII. - Somma a calcolo relativa alle tasse dei telegrammi di Stato in franchigia dei telegrammi Stefani e dei Resoconti parlamentari esclusa quella per l'Amministrazione postale-telegrafica	» 36,690,399	XII. - Abbuoni e rimborsi diversi	» 365,410
XIII. - Somma a calcolo relativa ai telegrammi di servizio spediti per conto dei telegrafi	» 7,586,409	XIII. - Rimborso alle Amministrazioni estere per lo scambio della corrispondenza telegrafica e radiotelegrafica	» 13,090,488
XIV. - Somma a calcolo relativa ai telegrammi di servizio spediti per conto della posta	» 9,882,880	XIV. - Spese per l'Istituto Sperimentale e Scuola Superiore Sezione P. T. T.	» 183,030
TOTALE ENTRATE SERVIZI TELEGRAFICI	L. 340,038,384	XV. - Spese di pubblicità per promuovere l'incremento di taluni servizi	» 1,256,230
PERDITA NETTA DEI TELEGRAFI PER L'ESERCIZIO FINANZIARIO 1941-42	» 92,640,247	XVI. - Spese postali (a calcolo)	» 33,497,405
A PAREGGIO	L. 432,679,131	XVII. - Spese telegrafiche (a calcolo)	» 7,586,409
		XVIII. - Spese minute e diverse	» 1,270,065
		XIX. - Somma dovuta alla Compagnia « Italcable »	» 5,077,127
		XX. - Versamento al Tesoro della rata dovuta dalla Società « Italo Radio » per la cessione della stazione radiotelegrafica di Torrenova fornita dalla Germania in conto debiti di guerra	» 230,000
		XXI. - Esercizio degli uffici del telegrafo	» 3,600,000
		XXII. - Manutenzione e miglioramento della rete telegrafica	» 367,623
		XXIII. - Spese per lavori in dipendenza della elettrificazione delle ferrovie dello Stato	» 4,129,293
		XXIV. - Impianto di ricevitorie telegrafiche e di comunicazioni telegrafiche e telefoniche	» 2,420,541
		XXV. - Spese per la manutenzione dei cordoni elettrici sottomarini	» 2,395,000
		XXVI. - Esercizio e manutenzione delle stazioni radio-elettriche	» 11,261,000
		XXVII. - Ammortamenti, deperimenti e consumo dei materiali, mobili telegrafici, ecc. (cifra a calcolo)	» 18,819,366
		TOTALE SPESA DEI SERVIZI TELEGRAFICI	L. 432,679,131

1-42.

ANALISI DELLE SPESE PEI SERVIZI POSTALI.

I. — Spese di personale:

a) Stipendi, retribuzioni e assegni:

1. — Personale dei gruppi A, B, C, e personale subalterno	L.	194,083,330	
2. — Personale ausiliario, avventizio, diurnista e retribuzioni ai supplenti	»	99,593,842	
3. — Ricevitori postali e telegrafici	»	144,480,313	
4. — Agenti rurali	»	70,493,903	
5. — Accollatari dei trasporti postali e procaccia a piedi	»	23,705,000	
6. — Fattorini	»	2,404,425	
7. — Retribuzioni al personale addetto alla pulizia dei locali	»	1,473,333	
			L. 536,234,146

b) Aggiunta di famiglia al personale di ruolo » 48,700,933

c) Indennità varie:

1. — Indennità di tramutamento	L.	181,878	
2. — Indennità diverse permanenti	»	48,750	
3. — Indennità per servizio di notte	»	7,279,793	
4. — Indennità di missione	»	4,952,881	
5. — Indennità di ambulanti e di stazione	»	8,656,392	
6. — Indennità ai funzionari all'estero per cambio dell'oro	»	26,457	
7. — Indennità al Direttore generale e ai componenti il Consiglio d'amministrazione	»	98,678	
8. — Indennità ai membri delle Commissioni per i ricevitori	»	26,665	
			» 21,271,494

d) Sussidi:

1. — Sussidi al personale di ruolo e fuori ruolo ed agli ex-funzionari	L.	626,667	
2. — Sussidi ai ricevitori ed agli ex-ricevitori	»	108,333	
3. — Sussidi agli agenti ed ex-agenti rurali	»	1,028,694	
4. — Sussidi ai procaccia ed agli ex-procaccia	»	120,000	
			» 1,883,694

e) Altri compensi:

1. — Compensi per maggiori prestazioni	L.	42,507,044	
2. — Premi di operosità e di rendimento al personale di ruolo	»	4,853,333	
3. — Compensi ad estranei per incarichi, studi e servizi speciali	»	11,448	
4. — Compensi per il servizio dei buoni postali fruttiferi per l'incremento dei risparmi e per eccedenza dei depositi sui rimborsi	»	5,538,791	
			» 52,910,586

Da riportarsi . . . L. 661,000,853

	Riporto . . .	L. 661,000,853
f) Pensioni:		
1. - Pensioni ordinarie	L. 71,600,000	
2. - Indennità in luogo di pensione	" 101,908	
3. - Caroviveri ai pensionati	" 8,866,667	
	»	80,568,575
g) Spese per l'istruzione del personale	"	1,640
h) Ribasso ferroviario ai ricevitori	"	316,667
i) Servizi sanitari	"	325,441
l) Contributo all'Istituto « Costanzo Ciano » per i postelegrafonici	"	1,676,667
m) Versamento all'Istituto « Costanzo Ciano » delle ammende, penali e aggio 0.25 per cento sulle marche assicurative	"	2,113,433
n) Assicurazione obbligatoria per invalidità, vecchiaia e disoccupazione e assicurazioni per il personale con contratto	"	9,197,016
o) Spese per infortuni e danni	"	158,275
p) Contributi dell'Amministrazione per il « Dopolavoro »	"	635,207
q) Spese per la divisa uniforme al personale subalterno provinciale	"	2,400,000
r) Spese per la Milizia postelegrafica	"	3,077,600
s) Contributo all'Ente Nazionale Fascista Previdenza ed Assistenza impiegati statali	"	5,262,000
	»	5,262,000
	Totale spese di personale	L. 766,433,374
II. — Spese di pigioni, fitti di locali di proprietà privata	"	3,349,446
III. — Imposte e sovraimposte sugli stabili di proprietà dell'Azienda postale-telegrafica	"	3,923,333
IV. — Manutenzione dei locali	"	4,760,979
V. — Concorso per l'Ufficio internazionale di Berna	"	1,025,000
VI. — Spese d'ufficio e stampati	"	25,601,890
VII. — Spese d'ufficio per ricevitori	"	21,959,271
VIII. — Spese per rinnovamento, manutenzione, pulizia, illuminazione e riscaldamento dei veicoli postali	"	5,993,230
IX. — Spese per materiali postali di consumo	"	203,015
X. — Spese per il servizio di recapito degli espressi e pacchi urgenti	"	11,895,575
XI. — Spese per il trasporto di agenti sui tramvai	"	1,585,000
XII. — Spese per trasporti vari:		
a) Trasporto corrispondenze e pacchi sulle ferrovie dello Stato e secondarie (nuova convenzione)	L. 27,006,770	
b) Spese di trasporto delle corrispondenze a mezzo degli accollatori	" 35,145,000	
c) Posta pneumatica	" 4,690,000	
d) Posta aerea	" 76,500,000	
e) Trasporto mobili, materiali e stampati	" 495,000	
	»	143,836,770
XIII. — Onere figurativo per trasporto delle corrispondenze sulle ferrovie dello Stato	"	80,000,000
XIV. — Spese per le carte-valori postali:		
a) Premio ai ricevitori	L. 7,203,000	
b) Rimborso al Provveditorato Generale dello Stato per la fabbricazione delle carte-valori postali	" 11,000,000	
	»	18,203,000
XV. — Abbuoni e rimborsi diversi	"	3,330,474
XVI. — Rimborso alle Amministrazioni estere per lo scambio delle corrispondenze postali	"	5,654,702
XVII. — Rimborsi e risarcimenti per frodi nei servizi	"	1,754,312
XVIII. — Spese per l'Istituto sperimentale: Sezione postale, telegrafica e telefonica	"	1,500
	Da riportarsi	L. 1,099,510,871

ANALISI DELLE SPESE PEI SERVIZI TELEGRAFICI.

I. — Spese di personale:

a) Stipendi, retribuzioni e assegni:

1. — Personale dei gruppi A, B, C e personale subalterno	L.	104,506,408	
2. — Personale ausiliario avventizio, diurnista e retribuzioni ai supplenti	»	49,308,585	
3. — Ricevitori postali e telegrafici	»	24,096,062	
4. — Fattorini	»	3,900,000	
5. — Retribuzioni al personale addetto alla pulizia dei locali	»	736,667	
6. — Retribuzioni ai guardaprodi	»	75,000	
			L. 182,622,722

b) Aggiunta di famiglia al personale di ruolo » 26,223,580

c) Indennità varie:

1. — Indennità di tramutamento	L.	121,252	
2. — Indennità diverse permanenti	»	51,250	
3. — Indennità servizio telegrafico di notte	»	3,950,000	
4. — Indennità di missione	»	7,875,908	
5. — Indennità ai funzionari all'estero per cambio dell'oro	»	13,228	
6. — Indennità al Direttore Generale e ai componenti il Consiglio d'amministrazione	»	49,340	
7. — Indennità ai membri delle Commissioni per i ricevitori	»	5,335	
			» 12,066,313

d) Sussidi:

1. — Sussidi al personale di ruolo e fuori ruolo ed agli ex-funzionari	L.	313,333	
2. — Sussidi ai ricevitori ed agli ex-ricevitori	»	21,667	
			» 335,000

e) Compensi per maggiori prestazioni:

1. — Compensi per maggiori prestazioni	L.	16,919,634	
2. — Premi di operosità e di rendimento al personale	»	2,426,667	
3. — Compensi ad estranei per incarichi, studi e servizi speciali	»	5,709	
4. — Premi per superlavoro ai « telegrafisti scelti »	»	630,000	
			» 19,982,010

f) Pensioni:

1. — Pensioni ordinarie	L.	28,400,000	
2. — Indennità in luogo di pensione	»	50,955	
3. — Caroviveri ai pensionati	»	3,133,333	
			» 31,584,288

g) Spese per l'istruzione del personale » 14,000

h) Ribasso ferroviario ai ricevitori » 63,333

i) Servizi sanitari » 162,721

l) Contributo all'Istituto « Costanzo Ciano » per i postelegrafonici » 338,333

m) Versamento all'Istituto « Costanzo Ciano » per i postelegrafonici delle ammende, penali e aggio 0.25 per cento sulle marche assicurative » 503,999

n) Assicurazione obbligatoria per invalidità, vecchiaia, disoccupazione e assicurazione per il personale con contratto » 2,299,254

Da riportarsi L. 276,195,559

	Riporto	L.	276,195,553
	o) Spese per infortuni e danni	»	237,412
	p) Contributi dell'Amministrazione per il « Dopolavoro »	»	317,603
	q) Spese per la divisa uniforme al personale subalterno provinciale	»	700,000
	r) Spese per la Milizia postelegrafica	»	3,870,402
	s) Contributo all'Ente Nazionale Fascista Previdenza ed Assistenza agli impiegati statali	»	2,631,000
	t) Mano d'opera sussidiaria per la manutenzione della rete telegrafica.	»	3,314,858
	<i>Totale spese di personale</i>	L.	287,266,828
	II. — Spese di pigioni: fitti di locali di proprietà privata	»	689,075
	III. — Imposte e sovraimposte sugli stabili di proprietà dell'Azienda postale-te- legrafica	»	1,961,667
	IV. — Manutenzione dei locali	»	2,379,207
	V. — Concorso per l'Ufficio internazionale di Berna	»	120,000
	VI. — Spese d'ufficio e stampati	»	8,624,960
	VII. — Spese d'ufficio per i ricevitori	»	4,391,854
	VIII. — Spese per il recapito telegrammi	»	14,000,000
	IX. — Spese per il trasporto di agenti sui tramvai	»	35,000
	X. — Trasporto personale e materiale telegrafico sulle ferrovie dello Stato (nuova convenzione)	»	6,570,000
	XI. — Spese per trasporti vari: Trasporto mobili, materiali e stampati	»	1,091,558
	XII. — Abbuoni e rimborsi diversi	»	365,410
	XIII. — Rimborsi alle Amministrazioni estere per lo scambio della corrispondenza telegrafica e radiotelegrafica	»	13,090,483
	XIV. — Spese per l'Istituto sperimentale e Scuola superiore Sezione P. T. T.	»	183,030
	XV. — Spese di pubblicità per promuovere l'incremento di taluni servizi	»	1,256,230
	XVI. — Spese postali (a calcolo)	»	33,497,405
	XVII. — Spese telegrafiche (a calcolo)	»	7,586,409
	XVIII. — Spese minute e diverse:		
	a) Spese casuali	L.	78,333
	b) Spese legali	»	319
	c) Spese per le statistiche concernenti i servizi del- l'Azienda	»	1,000
	d) Contributo e spese per la protezione antiaerea	»	509,000
	e) Residui passivi eliminati e reclamati dai creditori	»	33,126
	f) Contributo per lo sviluppo delle radio diffusioni.	»	370,000
	g) Contributo a favore della Commissione Centrale per l'esame delle Invenzioni	»	10,000
	h) Spese per l'esercizio e manutenzione del panfilo « Elettra »	»	235,796
	i) Spese per il funzionamento del Comitato per le telecomunicazioni	»	32,491
			1,270,065
	XIX. — Somma dovuta alla Compagnia « Italcable »	»	5,077,127
	XX. — Versamento al Tesoro della rata dovuta dalla Società « Italo Radio » per la cessione della stazione radiotelegrafica di Torre- nova fornita dalla Germania in conto debiti di guerra	»	230,000
	XXI. — Esercizio degli uffici del telegrafo	»	3,600,000
	XXII. — Manutenzione e miglioramento della rete telegrafica	»	367,623
	XXIII. — Spese per lavori in dipendenza della elettrificazione delle ferrovie dello Stato	»	4,129,293
	XXIV. — Impianto di ricevitorie telegrafiche e di comunicazioni telegrafiche e telefoniche	»	2,420,541
	XXV. — Spese per la manutenzione dei cordoni elettrici sottomarini	»	2,395,000
	XXVI. — Esercizio e manutenzione delle stazioni radioelettriche	»	11,261,000
	XXVII. — Ammortamenti, deperimenti e consumo dei materiali, mobili telegrafici, ecc. (cifra a calcolo)	»	18,819,366
	<i>Totale spesa dei servizi telegrafici</i>	L.	432,679,131

 AGR. E FORESTE
 CORPO
 CULT. POPOL
 SCAMBI E VAL.
 GUERRA
 MARINA
 AERONAUT.

RIASSUNTO GENERALE

dei conti economici per i servizi postali e telegrafici per l'esercizio 1941-42

POSTE

Entrata	L.	2,009,285,059	
Spesa	"	1,267,026,681	
UTILE NETTO DELLE POSTE			+ L. 742,258,378

TELEGRAFI

Entrata	L.	340,038,884	
Spesa	"	432,679,131	
PERDITA NETTA DEI TELEGRAFI			- " 92,640,247

UTILE NETTO DIFFERENZIALE PER TUTTA L'AZIENDA POSTELEGRAFICA			+ L. 649,618,131
------------------------------------------------------------------------	--	--	------------------

PARTE II

RENDICONTO PATRIMONIALE
DELL'AZIENDA AUTONOMA DELLE POSTE E DEI TELEGRAFI
per l'esercizio finanziario

dal 1° luglio 1941-XIX al 30 giugno 1942-XX

AGR. E FORESTE

CORPOR

CULT. POPOL.

SCAMBI E VAL.

GUERRA

MARINA

NERONAUT.

NOTA PRELIMINARE

Rendiconto patrimoniale dell'Azienda autonoma delle poste e dei telegrafi
per l'esercizio finanziario 1941-42.

(Istituita con Regio decreto-legge n. 520 del 23 aprile 1925-III).

Il rendiconto patrimoniale dell'Azienda autonoma delle poste e dei telegrafi, si suddivide nelle seguenti sezioni:

SEZIONE I. — *Conti generali del patrimonio.* — Questi conti generali preceduti da un conto sintetico che li riassume, sono distinti con le lettere *A, B, C, D* e *G*.

- Conto generale *A.* — Attività e passività finanziarie.
Conto generale *B.* — Beni immobili, crediti e titoli di credito.
Conto generale *C.* — Materiali, macchine, mobilia ed oggetti diversi.
Conto generale *D.* — Materiale scientifico ed artistico, biblioteche e musei.
Conto generale *G.* — Passività diverse.

Essi danno la consistenza al principio e alla fine dell'esercizio, nonchè le variazioni in aumento e in diminuzione per le singole specie di beni, crediti e debiti.

SEZIONE II. — *Dimostrazione dei punti di concordanza tra il conto del bilancio e quello del patrimonio.* — Questa Sezione riassume i movimenti patrimoniali derivanti dagli accertamenti di bilancio e determina l'ammontare della entrata netta e quello della spesa netta, corrispondenti al beneficio ed alla perdita apportata dalla gestione del bilancio al patrimonio finanziario.

SEZIONE III. — *Conto generale delle rendite e delle spese.* — È il conto economico dal quale risultano le rendite e le spese tanto della parte effettiva del bilancio, quanto della gestione del patrimonio, indipendentemente dal bilancio.

§ 1. — *Risultati generali della gestione patrimoniale.*

Dal prospetto riassuntivo dei conti generali (Vedasi la Sezione I), si rileva che la gestione patrimoniale dell'esercizio 1941-42 ha prodotto un miglioramento di lire 53,977,993.78.

Infatti: mentre le attività al 1° luglio 1941-XIX ammontavano a	L.	1,949,413,020.29
e le passività a	"	841,569,604.15
con una eccedenza attiva di	L.	1,107,843,416.14
al 30 giugno 1942-XX la situazione patrimoniale è risultata la seguente:		
Attività	L.	2,172,034,568.25
Passività	"	1,010,213,158.33
con una eccedenza attiva di	"	1,161,821,409.92
che contrapposta a quella al 1° luglio 1941-XIX offre l'accennato miglioramento di	L.	53,977,993.78

Tale risultato deriva dalle seguenti variazioni in più e in meno:

Nelle attività non finanziarie:

Immobili, crediti e titoli di credito	+ L.	36,640,078.92
aumento dovuto: ad assunzione in carico di edifici costruiti con fondi dell'Azienda dal versamento nel conto corrente col Tesoro relativo al Fondo di riserva.		
Materiali, mobilia ed oggetti diversi	+ »	16,847,436.61
Aumento dovuto: ad acquisto di materiali ed a rettificazioni eseguite in seguito a migliori accertamenti.		
Materiale scientifico, di biblioteche e musei	+ »	127,502.33
Aumento dovuto all'acquisto di materiali vari necessari al funzionamento dell'Istituto Sperimentale P. T.		
Pertanto gli aumenti ammontano a	+ L.	53,615,017.86
L'aumento verificatosi nelle attività finanziarie (vedasi conto generale A) in L. 169,006,530.10		
si è compensato esattamente con l'aumento verificatosi nelle passività finanziarie in » 169,006,530.10		

Passività non finanziarie:

La diminuzione accertata per tali passività in	— »	362,975.92
è dovuta principalmente all'estinzione di debiti contratti con la Cassa Depositi e Prestiti:		
di guisa che il miglioramento patrimoniale avutosi nell'esercizio 1940-41 ascende alla ripetuta cifra di	L.	53,977,993.78

§ 2. — *Concordanza del conto del bilancio con quello del patrimonio.*

Nel prospetto della Sezione II del presente conto si rileva che concorsero a formare entrate accertate col bilancio:

le diminuzioni di attività patrimoniale per vendite e cessioni a pagamento in	— L.	5,604,389.78
con un peggioramento patrimoniale di pari somma, e che contribuiscono ad accertare spese di bilancio:		
aumenti di attività per nuovi acquisti di beni, ecc. L.	14,538,874.04	
diminuzioni di passività per estinzione di debiti »	857,237.12	
con un miglioramento patrimoniale di	+ »	15,396,111.16

In conseguenza di che la consistenza patrimoniale non finanziaria si trova aumentata di L. 9,791,721.38

che rappresentano il beneficio netto recato al patrimonio dall'esercizio del bilancio.

Infatti dal citato prospetto si rileva che le entrate accertate col bilancio, dedotti i movimenti patrimoniali, ammontano a	L.	1,791,378,105.92
e che le spese accertate, depurate dei movimenti patrimoniali, ascendono a	»	1,781,586,384.54

con la differenza della predetta somma di L. 9,791,721.38

AGR. E FORESTE
 CORPO
 CULT. POPOL.
 SCAMB. E VAL.
 GUERRA
 MARINA
 VERONAUT.

§ 3. — *Elementi costituenti il risultato economico dell'esercizio.*

L'ammontare dei fatti di gestione modificativi, cioè: rendite, spese, sopravvenienze, rettificazioni e più esatti accertamenti, cessazioni, consumi, ecc., che hanno concorso a formare il sopraindicato miglioramento di lire 53,977,993.78 viene riepilogato nel conto generale riassuntivo delle rendite e delle spese della Sezione III, di cui si presentano qui di seguito le risultanze:

1º) *Gestione del bilancio di competenza:*

Le entrate del bilancio di competenza, depurate dai movimenti patrimoniali (vedasi Sezione II del rendiconto) hanno dato una rendita netta di L. 1,791,378,105.92
mentre le spese di bilancio, pure depurate dai movimenti patrimoniali, sono state di » 1,781,586,384.54
con una differenza attiva di + L. 9,791,721.38

2º) *Gestione dei residui di bilancio:*

Gli acquisti fatti mediante impiego di residui passivi ammontarono a + » 36,484,924.97
+ L. 46,276,646.35

3º) *Gestione del patrimonio non finanziario:*

In questa gestione si ebbero (vedasi Sezione III):
Aumenti di attività e diminuzioni di passività per L. 37,313,818.59
Diminuzioni di attività e aumenti di passività per » 29,612,471.16
con una differenza passiva di — » 7,701,347.43
Miglioramento patrimoniale complessivo determinato dalle tre gestioni L. 53,977.993.78

SEZIONE PRIMA

CONTI GENERALI

AGR. E FORESTE

CORPOR

CULT. POPOL

SCAMB. E VAL.

GUERRA

MARINA

VERONAUT.

Parte I. — ATTIVITÀ

CLASSIFICAZIONE DELLE ATTIVITÀ 1	Riferimento ai conti 2	Situazione e movimento giusta i registri di consistenza			
		Consistenza al 1° luglio 1941 3	Variazioni avvenute durante l'esercizio 1941-42		Consistenza al 30 giugno 1942 6
			in aumento 4	in diminuzione 5	
Attività finanziarie	A	814,261,073. 51	1,902,139,020. 35	1,733,132,490. 25	983,267,603. 61
Attività patrimoniali:					
Immobili, crediti e titoli di credito	B	418,823,386. 21	45,683,973. 10	9,043,894. 18	455,463,465. 13
Materiali, macchine, linee telegrafiche, mobilia e oggetti diversi	C	709,935,637. 69	54,755,970. 14	37,908,533. 53	726,783,074. 30
Materiale scientifico e artistico, biblioteche e musei	D	6,392,922. 88	294,763. 26	167,260. 93	6,520,425. 21
		1,949,413,020. 29	2,002,873,726. 85	1,780,252,178. 89	2,172,034,568. 25
Aumento nella consistenza delle Attività			+ 222,621,547. 96		
		1,949,413,020. 29	+ 222,621,547. 96		2,172,034,568. 25

CLAS

Passività finan

Passività patrin

Aumento nella

Eccedenza delle

al 1° luglio

al 30 giugno

Miglioramento

da autonoma delle poste e dei telegrafi per l'esercizio finanziario 1941-42

AZIENDA AUTONOMA
DELLE POSTE E DEI TELEGRAFI.

Parte II. — PASSIVITÀ.

consistenza	CLASSIFICAZIONE DELLE PASSIVITÀ	Riferimento ai conti	Situazione e movimento giusta i registri di consistenza			
			Consistenza al 1° luglio 1941	Variazioni avvenute durante l'esercizio 1941-42		Consistenza al 30 giugno 1942
				in aumento	in diminuzione	
		8	9	10	11	12
25	983,267,603. 61					
	Passività finanziarie	A	814,261,073. 51	649,544,857. 13	480,538,327. 03	983,267,603. 61
	Passività patrimoniali diverse	G	27,308,530. 64	2,860,461. 20	3,223,437. 12	26,945,554. 72
18	455,463,465. 13					
53	726,783,074. 30					
03	6,520,425. 21					
39	2,172,034,568. 25		841,569,604. 15	652,405,318. 33	483,761,764. 15	1,010,213,158. 33
	Aumento nella consistenza delle <i>Passività</i>			168,643,554. 18		
	Eccedenza delle <i>Attività</i> :					
	al 1° luglio 1941-XIX.		1,107,843,416. 14			
	al 30 giugno 1942-XX					1,161,821,409. 92
	Miglioramento patrimoniale			53,977,993. 78		
			1,949,413,020.29	+ 222,621,547. 96		2,172,034,568. 25

ORPHE
 AGR. E FORESTE
 CULT. POPOL
 SCAMBI E VAL.
 GUERBA
 MARINA
 AERONAUT.

Prospetto riassuntivo delle variazioni verificatesi nell'

ATTIVITÀ

CONTI GENERALI	AUMENTI										TOTALE
	Per accertamenti di bilancio (Entrata)	PER COMPENSAZIONI E TRASFORMAZIONI				EFFETTIVI					
		derivanti da spese di competenza per i conti generali B, C, D della categoria I		della Categoria II	verificatesi negli elementi del patrimonio	derivanti da spese imputate ai residui	per prodotti di industrie	per rettificazioni e più esatti accertamenti	per sopravvenienze attive varie		
		Titolo I	Titolo II								
		(punti di concordanza col bilancio)				(conto generale delle rendite e delle spese)					
1	2	3	4	5	6	7	8	9	10	11	
A.	1,796,982,495, 70	»	»	»	105,156,524, 65	»	»	»	»	1,902,139,020	
B.	»	2,576,966, »	»	»	6,676,390, 55	11,130,664,65	»	25,269,951, 90	30,000, »	45,689,700	
C.	»	11,892,327, 04	»	»	7,955,917, 27	25,314,036,32	»	4,102,888, 80	5,490,800, 71	54,756,970	
D.	»	69,581, »	»	»	130,981, 08	40,224, »	»	30,255, 60	23,721, 58	294,760	
Totale conti B, C e D . . .	»	14,538,874, 04	»	»	14,763,288, 90	36,484,924,97	»	29,403,096, 30	5,544,522, 29	100,734,700	
		14,538,874, 04	»	»		36,484,924,97	»	29,403,096, 30	5,544,522, 29		
Totale complessivo	1,796,982,495, 70	14,538,874, 04			119,919,813, 55	71,432,543, 56				2,062,873,700	

Per accertamenti di bilancio (Spesa)

12

1,147,437,638, 57

»

»

»

»

1,147,437,638, 57

ATTIVITÀ classificate in corrispondenza ai conti generali.

verificatesi nell

DIMINUZIONI											
Per accertamenti di bilancio (Spesa)	PER COMPENSAZIONI E TRASFORMAZIONI					EFFETTIVE				TOTALE	CONTI GENERALI
	che hanno dato luogo ad entrate di competenza per i conti generali B, C, D					che hanno dato luogo ad entrate imputate ai residui	per impiego di dotazioni	per rettificazioni e più esatti accertamenti	per cessazioni, perdite, condoni, ecc. di attività varie		
	della categoria I		della categoria II								
	Titolo I	Titolo II									
	(punti di concordanza col bilancio)					(conto generale delle rendite e delle spese)					
12	13	14	15	16	17	18	19	20	21	22	
	1,147,437,638. 57	>	>	>	585,694,851. 68	>	>	>	>	1,733,132,490. 25	A
>	1,902,139,000.										
30,000. >	45,089,073.	2,366,201. >	>	>	6,676,300. 55	>	>	>	1,369. 63	9,043,894. 18	B
5,490,800. 71	54,755,900.	3,238,189. 78	>	>	7,945,471. 20	>	6,698,141. >	17,875,960. 93	2,150,770. 62	37,908,533. 53	C
23,721. 58	294,700.	>	>	>	141,427. 15	>	3,920. 78	20,850. >	1,063. >	167,260. 93	D
5,544,522. 29	100,734,700.	5,604,389. 78	>	>	14,763,288. 90	>	6,702,061. 78	17,896,810. 93	2,153,137. 25	47,119,688. 64	
5,544,522. 29		5,604,389. 78	>	>		>	6,702,061. 78	17,896,810. 93	2,153,137. 25		
	1,147,437,638. 57	5,604,389. 78			600,458,140. 58	26,752,000. 96				1,780,252,178. 89	
	2,062,873,730.										

AGR. E FORESTE
 CORPO
 CULT. POPOL.
 SCAMBI E VAL.
 GUERRA
 MARINA
 VERONAUT.

Prospetto riassuntivo delle variazioni verificatesi nelle ATTIVITÀ clas

CONTI GENERALI	AUMENTI											
	Per accertamenti di bilancio (Spesa)	PER COMPENSAZIONI E TRASFORMAZIONI				verificatesi negli elementi del patrimonio	EFFETTIVI				TOTALE	
		che hanno dato luogo ad entrate di competenza per il conto generale G					che hanno dato luogo ad entrate imputate ai residui	per prodotti di industrie	per rettificazioni e più esatti accertamenti	per sopravvenienze attive varie		
		della categoria I		della								Categoria II
		Titolo I	Titolo II									
(punti di concordanza col bilancio)					(conto generale delle reudite e delle spese)							
1	2	3	4	5	6	7	8	9	10	11		
A	649,544,857. 13	»	»	»	»	»	»	»	»	649,544,857. 13		
G	»	»	»	»	»	»	»	»	2,860,461. 20	2,860,461. 20		
		»	»	»		»	»	»	2,860,461. 20			
Totale complessivo	649,544,857. 13		»		»		2,860,461. 20			652,405,318. 33		

verificatesi nelle PASSIVITÀ classificate in corrispondenza ai conti generali.

DIMINUZIONI

per pravve- nienze varie (spese) 10	TOTALE 11	PER COMPENSAZIONI E TRASFORMAZIONI			verificatesi negli elementi del patrimonio 15	EFFETTIVE				TOTALE 20	
		derivanti da spese di competenza per il conto generale G		della Categoria II		derivanti da spese imputate ai residui	per impiego di dotazioni	per rettificazioni e più esatti accertamenti	per cessazioni, abbuoni, ecc. di passività varie		
		della categoria I									
		Titolo I	Titolo II			(conto generale delle rendite e delle spese)					
		(punti di concordanza col bilancio)				16	17	18	19		
	649,544,857. 03	»	»	480,538,327. 03	»	»	»	»	480,538,327. 03		
360,461. 20	2,800,461. 20	857,237. 12	»	»	»	»	»	2,306,200. »	3,223,437. 12		
360,461. 20		857,237. 12	»	»	»	»	»	2,306,200. »			
	652,405,318. 73		857,237. 12	480,538,327. 03				2,306,200. »	483,761,764. 15		

AGR. E FORESTE
 CORPO
 CULT. POPOL
 SCAMBI E VAL.
 GUERRA
 MARINA
 VERONAUT.

PAI

CONTO GENERALE A

ATTIVITÀ E PASSIVITÀ FINANZIARIE

AGR. E FORESTE

CORPOR

CULT. POPOL.

SCAMB. E VAL.

GUERRA

MARINA

VERONAUT.

RENDICONTO GENERALE
PER L'ESERCIZIO FINANZIARIO
1941-42.

Attività e passività finanziarie

Numero progressivo	ATTIVITÀ	Situazione e movimento giusta i registri di consistenza			
		Consistenza al 1° luglio 1941	Variazioni avvenute durante l'esercizio 1941-42		Consistenza al 30 giugno 1942
			in aumento	in diminuzione	
1	Residui attivi:				
	per somme da riscuotere	109,496,368. 25	100,904,256. 25	105,156,524. 65	105,244,000. 00
	per somme riscosse e non versate	»	»	»	»
2	Conto di cassa	704,764,705. 26	1,801,234,764. 10	1,627,975,965. 60	878,023,500. 00
		814,261,073. 51	1,902,139,020. 35	1,733,132,460. 25	983,267,000. 00
	Aumento nella consistenza delle attività finanziarie		169,006,530. 10		
		814,261,073. 51	169,006,530. 10		983,267,000. 00

Numero progressivo

1 Residui

Aumen

CORRISPONDENZA
GENERALE A

Attività e passività finanziarie.

Stato di consistenza		Numero progressivo	PASSIVITÀ	Situazione e movimento giusta i registri di consistenza			
1941-42	Consistenza al 30 giugno 1942			Consistenza al 1° luglio 1941	Variazioni avvenute durante l'esercizio 1941-42		Consistenza al 30 giugno 1942
					in aumento	in diminuzione	
524. 65	105,244. 00	1	Residui passivi	814,261,073. 51	649,544,857. 13	480,538,327. 03	983,267,603. 61
965. 60	878,023. 30						
490. 25	983,267. 60			814,261,073. 51	649,544,857. 13	480,538,327. 03	983,267,603. 61
			Aumento nella consistenza delle passività finanziarie		169,006,530. 10		
	983,267. 60			814,261,073. 51	169,006,530. 10		983,267,603. 61

AGR. E FORESTE

CORPOR

CULT. POPOL

SCAMBI E VAL.

GUERRA

MARINA

AERONAUT.

CONTO N. 1 — Entrate di bilancio per la competenza dell'esercizio 1941-42.

Entrate accertate nell'esercizio 1941-1942 (i) L.	1,796,982,495. 70	Entrate di competenza:	
		riscosse e versate nell'esercizio (conto n. 6) (f) L.	1,696,078,239. 45
		riscosse e non versate (conto n. 3) »	»
		rimaste da riscuotere (conto n. 4) (h) »	100,904,256. 25
	1,796,982,495. 70		1,796,982,495. 70

CONTO N. 2 — Spese di bilancio per la competenza dell'esercizio 1941-42.

Spese di competenza pagate nell'esercizio (conto n. 6) (f) L.	1,147,437,638. 57	Spese di competenza accertate nell'esercizio 1941-42 (h) L.	1,796,982,495. 70
Spese rimaste da pagare (conto n. 5) (g) »	649,544,857. 13		
	1,796,982,495. 70		1,796,982,495. 70

CONTO N. 3. — Residui attivi per danaro presso gli agenti della riscossione.

Danaro riscosso e non versato al 1° luglio 1941 L.	»	Danaro versato in tesoreria (conto n. 6) (r) L.	»
Danaro riscosso e non versato in conto competenza (conto n. 1) (f) »	»	Danaro da versare al 30 giugno 1942 (s) »	»
	»		»

N. B. — Le lettere minuscole fra parentesi si riferiscono alle colonne dei Riassunti dell'entrata e della spesa relativi al consuntivo finanziario dell'Azienda autonoma delle poste e dei telegrafi.

RENDCONTO GENERALE
PER L'ESERCIZIO FINANZIARIO
1941-42.

AZIENDA AUTONOMA
DELLE POSTE E DEI TELEGRAFI.

CONTTO N. 4. — Residui attivi per somme da riscuotere.

Residui attivi al 1° luglio 1941 (l). Somma da riscuotere al 1° luglio 1941 L.	109,496,368. 25	Residui riscossi nell'esercizio (conto n. 6) (m) L.	105,156,524. 65
Entrate di competenza dell'esercizio 1941-42 non riscosse (conto numero 1) (h) »	100,904,256. 25	Rettificazioni e più esatti accertamenti (q parte) »	»
		Residui rimasti da riscuotere al 30 giugno 1941 (t) »	105,244,009. 85
	210,400,624. 50		210,400,624. 50

CONTTO N. 5. — Residui passivi per somme da pagare.

Residui pagati nell'esercizio 1941-42 (conto n. 6) (l) L.	480,538,327. 03	Residui passivi al 1° luglio 1941 (h) . L.	814,261,073. 51
Residui passivi al 30 giugno 1942 (q) »	983,267,603. 61	Spese di competenza rimaste da pagare al 30 giugno 1942 (conto numero 2) (g) »	649,544,857. 13
	1,463,805,930. 64		1,463,805,930. 64

CONTTO N. 6. — Danaro - Conto di cassa.

INCASSI.		PAGAMENTI.	
Fondo di cassa al 1° luglio 1941 . . L.	704,764,705. 26	Spese di bilancio (p):	
Entrate di bilancio:		In conto competenza (conto n. 2) (col. f) L.	1,147,437,638. 57
In conto competenza (conto n. 1) (col. f) »	1,696,078,239. 45	In conto residui (conto n. 5) (col. l) »	480,538,327. 03
In conto residui somme riscosse (conto n. 4) (col. m.) »	105,156,524. 65	Totale esito dell'esercizio 1941-42. . L.	1,627,975,965. 60
		Fondo di cassa al 30 giugno 1942 . »	878,023,503. 76
	2,505,999,469. 36		2,505,999,469. 36

N. B. — Le lettere minuscole fra parentesi si riferiscono alle colonne dei Riassunti dell'entrata e della spesa relativi al consuntivo finanziario dell'Azienda autonoma delle poste e dei telegrafi.

GUERRA

MARINA

VERONAUT.

AGR. E FORESTE

CULT. POPOL.

SCIAMI E VAL.

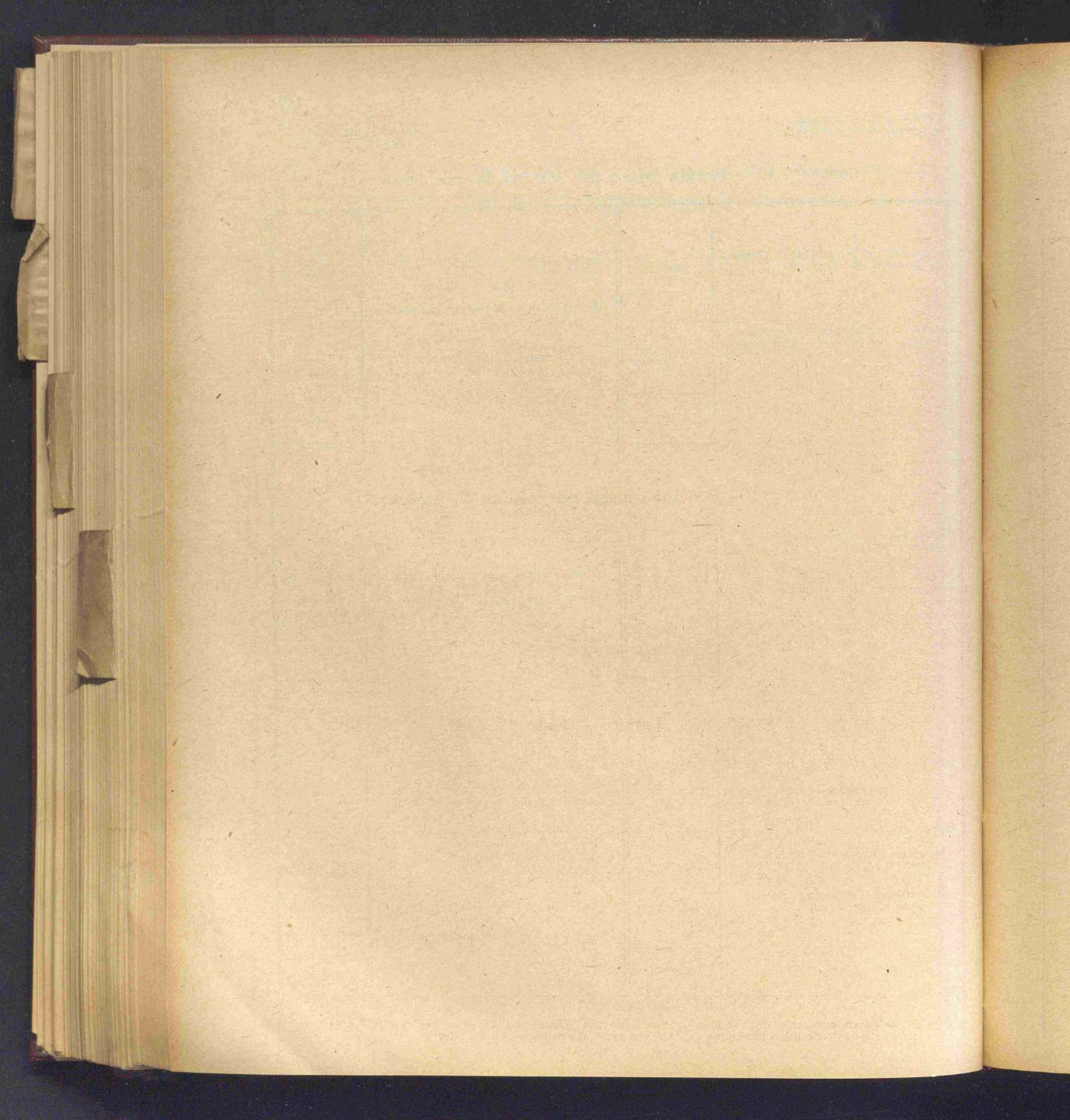

CONTTO GENERALE B

ATTIVITÀ DISPONIBILI.

BENI IMMOBILI CREDITI E TITOLI DI CREDITO

AGR. E FORESTE

CORPOR

CULT. POPOL

SCAMBI E VAL.

GUERRA

MARINA

VERONAUT.

CONTO GENERALE B
 —

Beni immobili - crediti e titoli di credito.

Numero delle partite		DESCRIZIONE DELLE PARTITE	Consistenza al 1° luglio 1941	Variazioni avvenute durante l'esercizio 1941-42		Consistenza al 30 giugno 1942
del 1940-41	del 1941-42			in aumento	in diminuzione	
IMMOBILI						
1	1	Edifici e terreni	379,262,738. 71	6,756,390. 55	1,308. 63	386,017,825. 63
	2	Edifici in corso di costruzioni	»	36.561,382. 55	6,676,390. 55	29,884,992. »
2	3	Vetture postali sulle ferrovie	24,608,647. 50	»	»	24,608,647. 50
CREDITI						
3	4	Conto corrente infruttifero col tesoro per la costituzione del fondo di riserva destinato a fronteggiare spese impreviste	14,952,000. »	2,366,200. »	2,366,200. »	14,952,000. »
				45,683,973. 10	9,043,894. 18	
Totale del conto generale B . . .			418,823,386. 21	+ 36.640,078. 92		455,463,465. 13

sistenza
al
anno 1942

17,825. 63

34,992. »

8,647. 50

52,000. »

33,465. 13

CONTO GENERALE C

MATERIALI, MACCHINE, MOBILIA E OGGETTI DIVERSI

AGR. E FORESTE

CORPOR

CULT. POPOL

SCAMBI E VAL

GUERRA

MARINA

VERONAUT.

CONTO GENERALE C

Materiali, macchine, mobilia e oggetti diversi.

Numero delle partite		DESCRIZIONE DELLE PARTITE	Consistenza al 1° luglio 1941	Variazioni avvenute durante l'esercizio 1941-42		Consistenza al 30 giugno 1942
del 1940-41	del 1941-42			in aumento	in diminuzione	
1	1	Macchine, strumenti e materiali varî telegrafici .	162,015,941. 37	36,787,197. 46	29,605,667. 42	169,197,471. 41
2	2	Linee telegrafiche, terrestri e sottomarine. . . .	455,544,640. 30	7,928,041. 76	2,999,400. 46	460,473,281. 60
3	3	Materiale postale e d'uso comune alla posta ed al telegrafo	53,263,883. 77	6,906,613. 40	4,625,521. 19	55,544,975. 98
4	4	Mobilia e masserizie pel servizio generale . . .	39,111,172. 25	3,134,117. 52	677,944. 46	41,567,345. 31
				54,755,970. 14	37,908,533. 53	
		Totale del conto generale C . . .	709,935,637. 69	+ 16,847,436. 61		726,783,074. 30

enza
o 1942

471,41
231,60
075,98
345,31

074,30

CONTO GENERALE D

ATTIVITÀ NON DISPONIBILI.

MATERIALE SCIENTIFICO E ARTISTICO, BIBLIOTECHE E MUSEI

CORPO AGR. E FORESTE

CULT. POPOL

SCAMBI E VAL.

GUERRA

MARINA

VERONAUT.