

CONTO GENERALE D

Materiale scientifico e artistico, biblioteche e musei.

Numero delle partite		DESCRIZIONE DELLE PARTITE	Consistenza al 1° luglio 1941	Variazioni avvenute durante l'esercizio 1941-42		Consistenza al 30 giugno 1942
del 1940-41	del 1941-42			in aumento	in diminuzione	
1	1	Materiale scientifico d'officina e campionario del Regio Istituto sperimentale delle Comunicazioni - Sezione Postale Telegrafica . . . . .	3,842,814. 25	259,177. 68	166,197. 93	3,935,794. »
2	2	Museo postale e telegrafico . . . . .	916,072. 99	8,391. 13	1,063. »	923,401. 12
3	3	Biblioteche, libri, manoscritti . . . . .	806.035. 64	27,194. 45	»	833,230. 09
4	4	Panfilo « Elettra » di Guglielmo Marconi ed impianti radio elettrici ed accessori esistenti a bordo del medesimo (R. D. legge 14 luglio 1937-XV, n. 2716, e R. D. 1° dicembre 1938, anno XVII, n. 2007) . . . . .	828,000. »	»	»	828,000. »
				294,763. 25	167,260. 93	
		Totale del conto generale D . . .	6,392,922. 88	+ 127,502. 33		6,520,425. 21

Consistenza  
al  
30 giugno 1942

3,935,794. >

923,401. 12

833,230. 09

828,000. >

6,520,425. 21

CONTO GENERALE G

PASSIVITÀ DIVERSE

GUERRA

MARINA

ERONAUT.

SCAMBI E VAL.

CULT. POPOI

ORFOR

AGR. E FORESTE

CONTO GENERALE G

Passività diverse.

Numero delle partite		DESCRIZIONE DELLE PARTITE	Consistenza al 1° luglio 1941	Variazioni avvenute durante l'esercizio 1941-42		Consistenza al 30 giugno 1942
del 1940-41	del 1941-42			in aumento	in diminuzione	
1	1	Anticipazione concessa dalla Cassa depositi e prestiti per lavori da eseguirsi dall'Amministrazione dei servizi del telegrafo per la sistemazione della rete telegrafica in dipendenza della elettrificazione delle ferrovie dello Stato (legge 20 agosto 1921, n. 1132) . . . . .	12,356,530. 64	494,261. 20	857,237. 12	11,993,554. 72
2	2	Fondo di riserva per far fronte a spese impreviste	14,952,000. »	2,366,200. »	2,366,200. »	14,952,000. »
				2,860,461. 20	3,223,437. 12	
		Totale del conto generale G. . .	27,308,530. 64	—	362,975. 92	26,945,554. 72

TONOMA  
I TELEGRAFI.

Consistenza  
al  
giugno 1942

1,993,554,72

4,952,000. »

3,945,554,72

SEZIONE SECONDA

DIMOSTRAZIONE DI CONCORDANZA  
TRA GLI ACCERTAMENTI DI COMPETENZA DEL BILANCIO  
ED IL CONTO DEL PATRIMONIO

AGR. E FORESTE

ORFOR

CULT. POPOL

SCAMBI E VAL.

GUERRA

MARINA

VERONAUT.

## Conto dell'entrata accertata in bilancio in relazione al conto patrimoniale.

BILANCIO DELL'ENTRATA 1	ACCERTAMENTO totale secondo il bilancio colonne 3 + 4 + 5 2	ENTRATE provenienti dal patrimonio		ENTRATE depurate dei movimenti patrimoniali 5
		Diminuzioni di attività 3	Aumenti di passività 4	
Titolo I. — Parte ordinaria . . . . .	1,781,952,995. 70	5,604,389. 78	»	1,776,348,605. 92
Titolo II. — Parte straordinaria . . . . .	15,000,000. »	»	»	15,000,000. »
Titolo III. — Partite di giro . . . . .	29,500. »	»	»	29,500. »
Risultanze:				
Trasformazioni patrimoniali . . . . .		5,604,389. 78	»	
Entrate depurate . . . . .				1,791,378,105. 92
Accertamento totale secondo il bilancio . . . . .	1,796,982,495. 70		1,796,982,495. 70	

N. B. — I dati delle colonne 2, 3, 7 e 8 si rilevano dai totali dei prospetti riassuntivi delle variazioni verificatesi nelle attività e passività, inseriti alle pagine 1666, 1667, 1668 e 1669.

## RIEPILOGO.

	Accertamenti di bilancio	Movimenti patrimoniali	Somme depurate
ENTRATE . . . . .	1,796,982,495. 70	5,604,389. 78	1,791,378,105. 92
SPESE . . . . .	1,796,982,495. 70	15,396,111. 16	1,781,586,384. 54
Miglioramento patrimoniale derivante dalla gestione di bilancio . . . . .	»		+ 9,791,721. 38
che trova riscontro: nella eccedenza delle spese sulle entrate per movimenti patrimoniali		+ 9,791,721. 38	

## competenza del bilancio ed il conto del patrimonio

AZIENDA AUTONOMA  
DELLE POSTE E DEI TELEGRAFI.

## Conto della spesa accertata in bilancio in relazione al conto patrimoniale.

ENTRATE depurate dei movimenti patrimoniali 5	BILANCIO DELLA SPESA 6	ACCERTAMENTO totale secondo il bilancio colonne 8 + 9 + 10 7	SPESE costituenti incremento di patrimonio		SPESE depurate dei movimenti patrimoniali 10
			Aumenti di attività 8	Diminuzioni di passività 9	
1,776,348,605.92	Titolo I. — Parte ordinaria . . . . .	1,778,615,490.30	14,538,874.04	857,237.12	1,763,219,379.14
15,000,000. >	Titolo II. — Parte straordinaria . . . . .	18,337,505.40	>	>	18,337,505.40
29,500. >	Titolo III. — Partite di giro . . . . .	29,500. >	>	>	29,500. >
	Risultanze:		14,538,874.04	857,237.12	
	Trasformazioni patrimoniali . . . . .		15,396,411.16		
1,791,378,105.92	Spese depurate . . . . .				1,781,586,384.54
	Accertamento totale secondo il bilancio . . . . .	1,796,982,495.70	1,796,982,495.70		

tesi nelle attività

Somme  
depurate

1,791,378.105.92

1,781,586.384.54

+ 9,791,721.38

AGR. E FOREST.

CULT. POPOL.

SCAMBI E VAL.

GUERRA

MARINA

ERONAUT.

2

1

1

SEZIONE TERZA

---

**CONTO GENERALE RIASSUNTIVO**  
**DELLE RENDITE E DELLE SPESE E DI ALTRI AUMENTI**  
**E DIMINUZIONI PATRIMONIALI**

---

AGR. E FORESTE

ORFON

CULT. POPOP

SCAMBI E VAL.

GUERRA

MARINA

ERONAUT.



Conto generale riassuntivo delle RENDITE e delle SPESE e

PARTE ATTIVA		SOMME
GESTIONE DEL BILANCIO DI COMPETENZA.		
1	Entrata di bilancio depurata dai movimenti patrimoniali . . . . .	1,791,378,106
GESTIONE DEI RESIDUI DI BILANCIO.		
2	Diminuzione nei residui passivi per più esatti accertamenti . . . . .	»
3	Acquisti fatti mediante impiego di residui passivi . . . . .	36,484,924
GESTIONE DEL PATRIMONIO NON FINANZIARIO.		
4	Aumenti negli immobili, crediti e titoli di credito:	
	per rettificazioni e più esatti accertamenti . . . . . L.	25,269,951.90
	per sopravvenienze attive varie . . . . . »	30,000. »
5	Aumenti nei materiali, mobilia e oggetti diversi e nelle linee telegrafiche:	
	per rettificazioni e più esatti accertamenti . . . . . »	4,102,888.80
	per sopravvenienze attive varie . . . . . »	5,490,800.71
6	Aumento nel materiale scientifico e artistico, biblioteche e musei:	
	per rettificazioni e più esatti accertamenti . . . . . »	30,255.60
	per sopravvenienze attive varie. . . . . »	23,721.58
7	Diminuzione di passività:	
	per prelevamenti dal fondo di riserva . . . . . »	2,366,200. »
	per rettificazioni e più esatti accertamenti. . . . . »	»
		37,313,818.58
	Totale parte attiva . . .	1,865,176,849.48
<b>Riassunto</b>		
Conto delle rendite, spese, ecc.		SOMME
	Entrate ed altri aumenti attivi, come sopra . . . . .	1,865,176,849.48
	Spese ed altre diminuzioni passive, come sopra. . . . .	1,811,198,856.70
	Aumento nella consistenza patrimoniale . . .	53,977,992.78

## RISULTATO e delle SPESE e di altri aumenti e diminuzioni patrimoniali.

SOMME	PARTE PASSIVA	SOMME
	GESTIONE DEL BILANCIO DI COMPETENZA.	
1,791,378,416	1 Spese di bilancio depurate dai movimenti patrimoniali . . . . .	1,781,586,384. 54
	GESTIONE DEI RESIDUI DI BILANCIO.	
36,484,921	2 Entrate imputate ai residui attivi per accensione di debiti . . . . .	»
	GESTIONE DEL PATRIMONIO NON FINANZIARIO.	
	3 Diminuzioni negli immobili, crediti e titoli di credito:	
	per rettificazioni e più esatti accertamenti . . . . . L. »	
	per sopravvenienze passive, cessazioni ecc. . . . . »	1,303. 63
	4 Diminuzione nei materiali, mobilia ed oggetti diversi e nelle linee telegrafiche:	
	per abbuoni e cessazioni di partite e sopravvenienze passive . . . . . »	2,150,770. 62
	per rettificazioni e più esatti accertamenti . . . . . »	17,875,960. 93
	per impiego di dotazioni . . . . . »	6,698,141. »
	5 Diminuzioni nel materiale scientifico ed artistico, biblioteche e musei:	
	per rettificazioni e più esatti accertamenti . . . . . »	20,850. »
	per impiego di dotazioni . . . . . »	3,920. 78
	per sopravvenienze passive, cessazioni, ecc. . . . . »	1,063. »
	6 Aumento nelle passività:	
	per sopravvenienze passive varie . . . . . »	2,860,461. 20
	per rettificazioni e più esatti accertamenti . . . . . »	»
		29,612,471. 16
	Totale parte passiva . . . . .	1,811,198,855. 70
37,313,818	Miglioramento patrimoniale . . . . .	53,977,993. 78
	Totale a pareggio . . . . .	1,865,176,849. 48

## Riassunto dimostrazione.

SOMME	Risultanze della situazione patrimoniale	SOMME
1,865,176,849. 48	Sostanza attiva netta al 1° luglio 1941-XIX (vedi riassunto dei conti generali) . . . . .	1,107,843,416. 14
1,811,198,855. 70	Sostanza attiva netta al 30 giugno 1942-XX (vedi riassunto dei conti generali) . . . . .	1,161,821,409. 92
53,977,993. 78	Aumento nella consistenza patrimoniale . . . . .	53,977,993. 78

GUERRA

MARINA

ERONAUT.

CORPO AGR. E FORESTE

CULT. POPOL.

SCAMBI E VAL.

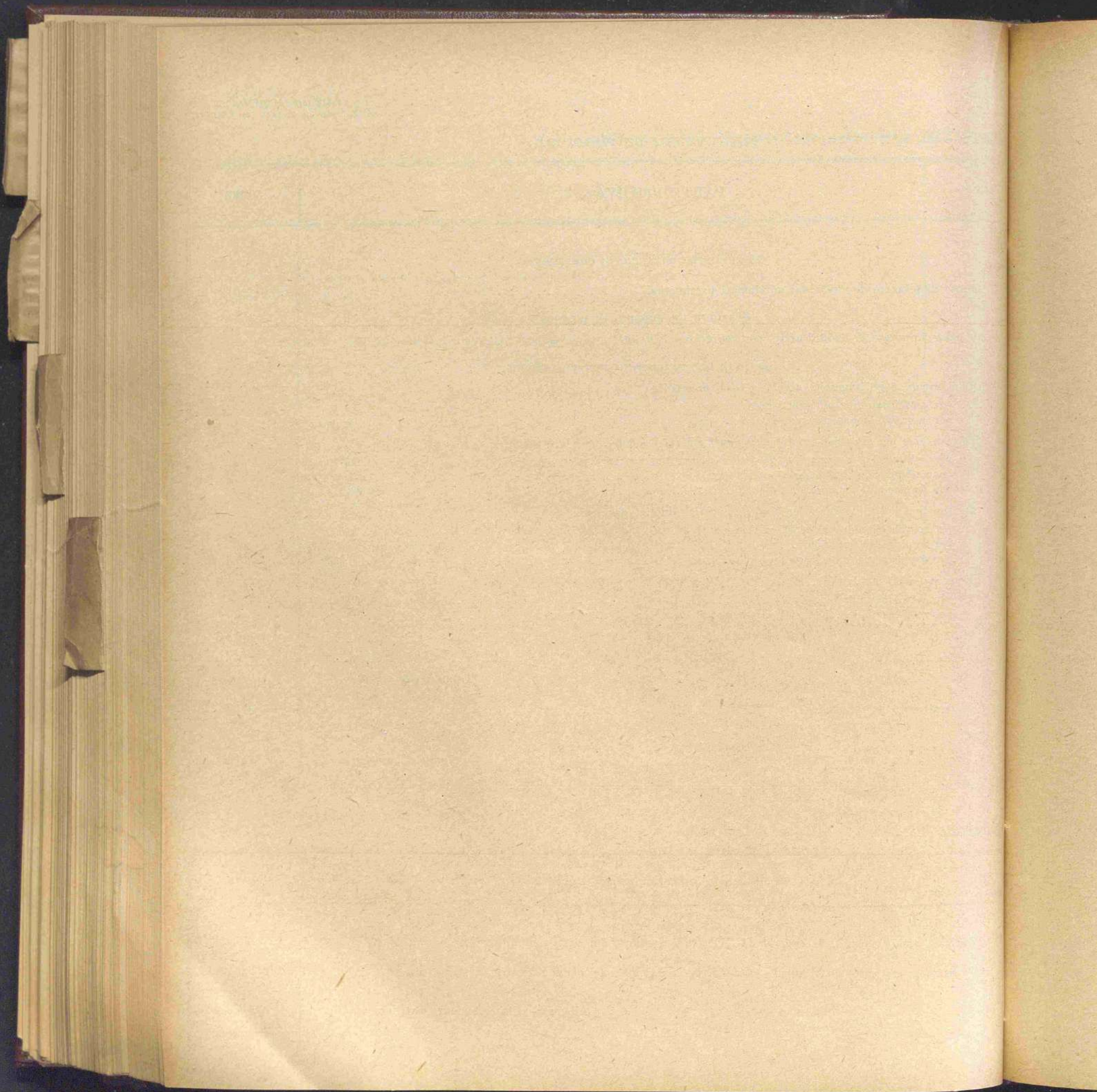

---

APPENDICE N. 2

al conto consuntivo del Ministero delle comunicazioni  
per l'esercizio finanziario

dal 1° luglio 1941-XIX al 30 giugno 1942-XX

(Art. 25 del Regio decreto-legge 14 giugno 1925-III, n. 884,  
convertito nella legge 18 marzo 1926-IV, n. 562)

---

CONTO CONSUNTIVO

DELL'ENTRATA E DELLA SPESA

DELL'AZIENDA DI STATO PER I SERVIZI TELEFONICI

per l'esercizio finanziario

dal 1° luglio 1941-XIX al 30 giugno 1942-XX

---

GUERRA

MARINA

VERONAUT.

AGR. E FORESTE

ORPO

CULT. POPOL.

SCAMBI E VAL.

NOTA PRELIMINARE

Con gli stati di previsione dell'entrata e della spesa dell'Azienda di Stato per i servizi telefonici, per l'esercizio finanziario 1941-42, approvati con la legge 19 maggio 1941-XIX, n. 510. e successive variazioni, furono previste:

Entrate . . . . .	L.	222,061,641.14
Spese . . . . .	»	221,413,288.63
Avanzo di gestione . . . . .	L.	648,352.51

di cui:

Entrate ordinarie . . . . .	L.	132,317,912.39
Spese ordinarie . . . . .	»	131,669,559.88
Avanzo di gestione . . . . .	L.	648,352.51

Nei riguardi della gestione ordinaria dell'Azienda, il conto consuntivo dell'esercizio 1941-42 ha fornito i seguenti risultati:

	PREVISIONE	ACCERTAMENTO	DIFFERENZA
Entrate . . . . .	L. 132,317,912.39	L. 240,074,571.09	+ L. 107,756,658.70
Spese . . . . .	» 131,669,559.88	» 142,510,061.—	+ » 10,840,501.12
Avanzo . . . . .	L. 648,352.51	L. 97,564,510.09	+ L. 96,916,157.58

La differenza in aumento fra le entrate ordinarie accertate e quelle previste deriva dalle variazioni verificatesi nei seguenti capitoli:

*In aumento:*

Cap. 1. — Proventi delle linee telefoniche interurbane . . . . .	+ L.	50,939,914.99
Cap. 2. — Proventi derivanti dall'affitto di linee telefoniche aeree ed in cavo . . . . .	+ »	33,037,562.40
Cap. 3. — Canoni per cessioni di traffico interprovinciale alle Società concessionarie . . . . .	+ »	125,000.—
Cap. 4. — Canoni dovuti dai concessionari di reti telefoniche . . . . .	+ »	15,831,861.54
Cap. 6. — Proventi vari . . . . .	+ »	1,686,142.55
Cap. 7. — Trattenute al personale per il contributo da esso dovuto per le assicurazioni . . . . .	+ »	168,951.55
Cap. 8. — Rimborso da parte dei concessionari di zona del prezzo relativo agli impianti telefonici . . . . .	+ »	14,794.75
Cap. 9. — Economie accertate nella gestione dei residui passivi . . . . .	+ »	5,957,410.92
	+ L.	107,761,638.70

*In diminuzione:*

Cap. 5. — Prodotto della vendita dei beni immobili e dei materiali fuori uso . . . . .	— »	4,980.—
Maggiore entrata ordinaria . . . . .	+ L.	107,756,658.70

RENDCONTO GENERALE  
PER L'ESERCIZIO FINANZIARIO  
1941-42.

AZIENDA DI STATO  
PER I SERVIZI TELEFONICI.

La differenza in aumento fra le spese ordinarie accertate e quelle previste  
deriva dall'accertamento della somma da versare al fondo di riserva (Cap. 33). + L. 10,840,501.12

Maggiore spesa ordinaria . . . + L. 10,840,501.12

Di conseguenza, il conto consuntivo dell'esercizio in esame ha dato, in confronto alla previsione,  
un maggiore avanzo di lire 96,916,157.58.

\* \* \*

Dal confronto poi delle risultanze dell'esercizio 1941-42 con quelle della precedente gestione, si  
rileva:

nelle *entrate ordinarie* un aumento di . . . . . + L. 66,405,548.86

nelle *spese*, depurate della somma inserita al fondo di riserva:

un aumento nelle spese di personale . . . . . + L. 7,042,000 —

una diminuzione nelle spese di esercizio, dipendente dallo sviluppo della rete tele-  
fonica nazionale in cavi sotterranei . . . . . — » 1,817,557.42

+ L. 5,224,442.58

L'avanzo della gestione dell'esercizio 1941-42 è stato superiore di lire 55,062,995.65 a quello del-  
l'esercizio 1940-41, come si rileva dai seguenti dati:

maggiore entrata . . . . . + L. 66,405,548.86

maggiore spesa . . . . . + L. 5,224,442.58

maggiore assegnazione al fondo di riserva . . . + » 6,118,110.63 + » 11,342,553.21

maggiore avanzo dell'esercizio 1941-42 . . . . . L. 55,062,995.65

GUERRA

MARINA

VERONAUT.

AGR. E FORESTE

CULT. POPOL.

SCAMBI E VAL.

Capitoli			Conto della competenza per l'esercizio 1941-42					Maggiori o minori entrate	Al 1° luglio 1941 — Colonne <i>s e t</i> del conto consuntivo 1940-41  l = <i>p ± q</i>	
Numero			Denominazione	previste	Somme accertate					
del 1940-41	del 1941-42	del 1942-43			riscosse		rimaste da riscuotere			TOTALE = <i>f + g + h</i>
					versate	rimaste da versare				
<i>a</i>	<i>b</i>	<i>c</i>	<i>d</i>	<i>e</i> = <i>i ± k</i>	<i>f</i> = <i>r - m</i>	<i>g</i> = <i>s - n</i>	<i>h</i> = <i>t - o</i>	<i>i</i> = <i>r + s + t - p</i>	<i>k</i> = <i>l - e</i>	
<b>ENTRATA</b>										
—										
TITOLO I. — PARTE ORDINARIA.										
SEZIONE I.										
PROVENTI DEI SERVIZI TELEFONICI.										
1	1	1	Proventi delle linee telefoniche interurbane . . . . .	(a) 99,605,000. »	97,771,123. 09	»	52,773,791. 90	150,544,914. 99	+ 50,930,914. 99	38,443,823. 32
2	2	2	Proventi derivanti dall'affitto di linee telefoniche aeree ed in cavo . . . . .	(b) 6,557,912. 39	39,595,474. 79	»	»	39,595,474. 79	+ 33,037,562. 40	»
3	3	3	Canoni per cessioni di traffico interprovinciale alle Società concessionarie delle cinque zone telefoniche . . . . .	3,250,000. »	3,375,000. »	»	»	3,375,000. »	+ 125,000. »	»
4	4	4	Canoni dovuti dai concessionari di reti telefoniche urbane e di linee interurbane — Canoni dovuti per cessioni di linee private . . . . .	22,000,000. »	37,831,861. 54	»	»	37,831,861. 54	+ 15,831,861. 54	»
5	5	5	Prodotto della vendita dei beni immobili e dei materiali fuori uso provenienti dagli impianti telefonici . . . . .	5,000. »	20. »	»	»	20. »	— 4,980. »	»
Totale della Sezione I . . . . .				131,417,912. 39	178,573,479. 42	»	52,773,791. 90	231,347,271. 32	+ 99,929,368. 82	38,443,823. 32
SEZIONE II. — PROVENTI VARI.										
6	6	6	Proventi vari . . . . .	700,000. »	2,386,142. 55	»	»	2,386,142. 55	+ 1,686,142. 55	100,743. 30
7	7	7	Trattenute al personale per il contributo da esso dovuto per le assicurazioni di cui all'articolo 10 del Regio decreto-legge 14 giugno 1925-III, n. 884, convertito nella legge 18 marzo 1926-IV, n. 562 . . . . .	200,000. »	368,951. 55	»	»	368,951. 55	+ 168,951. 55	»
8	8	8	Rimborso da parte dei concessionari di zona del prezzo relativo agli impianti telefonici da cederli in virtù dell'articolo 25 della convenzione	<i>per memoria</i>	14,794. 75	»	»	14,794. 75	+ 14,794. 75	172,973. »
<i>Da riportarsi . . . . .</i>				900,000. »	2,769,888. 85	»	»	2,769,888. 85	+ 1,869,888. 85	273,716. 30

(a) Compresse lire 5,910,000 per effetto della legge 21 giugno 1942-XX, n. 682 e lire 3,695,000 per effetto della legge 30 giugno 1942-XX, n. 681.

(b) Compresse lire

Ministero delle comunicazioni.

ENTRATA - SERVIZI TELEFONICI

1941-42		Conto dei residui degli esercizi precedenti					Versamenti (Competenza e residui)	Residui attivi al 30 giugno 1942		
TOTALE g + h	Maggiori o minori entrate k = l - p	Al 1° luglio 1941 Colonne s e t del conto consuntivo 1940-41 l = p ± q	Riscossi		Rimasti da riscuotere o = t - h	TOTALE - = m + n + o p = r + s + t - l		Aumenti o diminuzioni q = p - l	Somme riscosse e non versate s = g + n	Somme rimaste da riscuotere t = h + o
			Versati m = r - f	Rimasti da versare n = s - g			r = f + m			
4,914.99	+ 50,939,914.99	38,443,823.32	37,025,871.83	»	1,417,951.49	38,443,823.32	»	134,796,994.92	»	54,191,743.39
5,474.79	+ 33,037,562.40	»	»	»	»	»	»	39,535,474.79	»	»
5,000. »	+ 125,000. »	»	»	»	»	»	»	3,375,000. »	»	»
1,861.54	+ 15,831,861.54	»	»	»	»	»	»	37,831,861.54	»	»
20. »	- 4,980. »	»	»	»	»	»	»	20. »	»	»
7,271.32	+ 99,929,353.88	38,443,823.32	37,025,871.83	»	1,417,951.49	38,443,823.32	»	215,599,351.25	»	54,191,743.39
5,142.55	+ 1,686,142.55	100,743.30	»	»	100,743.30	100,743.30	»	2,386,142.55	»	100,743.30
8,951.55	+ 168,951.55	»	»	»	»	»	»	368,951.55	»	»
4,791.75	+ 14,791.75	172,973. »	172,973. »	»	»	172,973. »	»	187,767. 75	»	»
0,888.85	+ 1,869,888.85	273,716.30	172,973. »	»	100,743.30	273,716.30	»	2,942,861.85	»	100,743.30

30 giugno 1942-XX.

(b) Compresse lire 57,912.39 per effetto della legge 12 gennaio 1942-XX, n. 1.

CORPO AGR. E FORESTE  
CORPO CULT. POPOL.  
SCAMBI E VAL.  
GUERRA  
MARINA  
AERONAUT.



Capitoli				Conto della competenza per l'esercizio 1941-42									
Numero			Denominazione	Rapporti tra le colonne	Somme					Maggiori o minori entrate			
del 1940-41	del 1941-42	del 1942-43			d	e = i ± k	previste	accertate			TOTALE = f + g + h = r + s + t - p		
								f = r - m	riscosse			h = t - o	
									versate				rimaste da versare
a	b	c				g = s - n		i = r + s + t - p	k = l - e				
			<i>Riporto . . .</i>		900,000. »	2,769,888. 85	»	»	2,769,888. 85	+ 1,869,888. 85	273,716. 30		
10	9	9	Economie accertate nella gestione dei residui passivi e da versare al Tesoro ad integrazione dell'avanzo netto delle gestioni degli esercizi precedenti . . . . .	<i>per memoria</i>		5,957,410. 92	»	»	5,957,410. 92	+ 5,957,410. 92	»		
			Totale della Sezione II . . .		900,000. »	8,727,299. 77	»	»	8,727,299. 77	+ 7,827,299. 77	273,716. 30		
			Totale del Titolo I . . . . .		132,317,912. 39	187,300,779. 19	»	52,773,791. 90	240,074,571. 09	+ 107,756,658. 79	38,717,539. 62		
			TITOLO II. — PARTE STRAORDINARIA.										
11	10	10	Pagamenti da parte dei concessionari di zona delle annualità sul valore degli impianti telefonici e delle scorte cedute (articolo 23 del Regio decreto-legge 14 giugno 1925-III, n. 884, convertito nella legge 18 marzo 1926-IV, n. 562 - diciassettesima delle 20 annualità) .		21,664,928. 05	21,664,928. 05	»	»	21,664,928. 05	»	»		
12	11	11	Pagamenti da parte dei concessionari di zona dell'affitto annuo dovuto per l'uso degli stabili di proprietà dello Stato . . . . .		1,078,800. 70	1,083,447. 55	»	»	1,083,447. 55	+ 4,596. 85	»		
13	12	12	Somministrazione da parte dello Stato, per la sistemazione ed il completamento delle linee telefoniche interurbane gestite dallo Stato mediante la costruzione di cavi sotterranei, l'ampliamento e la rinnovazione dei collegamenti (Regio decreto-legge 26 agosto 1937-XV, n. 1648, convertito nella legge 23 dicembre 1937-XVI, n. 2372 - quarta delle otto rate e legge 16 giugno 1939-XVII, n. 999 - ultima delle 3 rate) . . . . .		67,000,000. »	»	»	67,000,000. »	67,000,000. »	»	118,000,000. »		
			Totale del Titolo II . . .		89,743,728. 75	22,748,375. 60	»	67,000,000. »	89,748,375. 60	+ 4,596. 85	118,000,000. »		

Al 1° luglio  
1941Colonne *s e t*  
del conto  
consuntivo  
1940-41l  
= p ± q

273,716. 30

273,716. 30

38,717,539. 62

118,000,000. »

118,000,000. »

comunicazioni.

Ministero delle

1941-42

TOTALE  
 + g + h  
 i  
 s + t - p  
 k  
 = i - e

## Conto dei residui degli esercizi precedenti

Residui attivi al 30 giugno 1942

Al 1° luglio 1941	Riscossi		Rimasti da riscuotere	TOTALE = m + n + o	Aumenti o diminuzioni	Versamenti (Competenza e residui)	Residui attivi al 30 giugno 1942	
	Versati	Rimasti da versare					Somme riscosse e non versate	Somme rimaste da riscuotere
1 = p ± q	m = r - f	n = s - g	o = t - h	p = r + s + t - l	q = p - l	r = f + m	s = g + n	t = h + o
273,716.30	172,973. »	»	100,743.30	273,716.30	»	2,942,861.85	»	100,743.30
»	»	»	»	»	»	5,957,410.92	»	»
273,716.30	172,973. »	»	100,743.30	273,716.30	»	8,900,272.77	»	100,743.30
38,717,539.62	37,198,844.83	»	1,518,694.79	38,717,539.62	»	224,499,624.02	»	54,292,486.69
»	»	»	»	»	»	21,664,928.05	»	»
»	»	»	»	»	»	1,083,447.55	»	»
118,000,000. »	»	»	118,000,000. »	118,000,000. »	»	»	»	185,000,000. »
118,000,000. »	»	»	118,000,000. »	118,000,000. »	»	22,748,375.60	»	185,000,000. »

GUERRA

MARINA

AERONAUT.

CORPO AGR. E FOREST.

CULT. POPOL.

SCAMBI E VAL.

Capitoli				Conto della competenza per l'esercizio 1941-42					Maggior o minori entrate	Al 1° luglio 1941 — Colonne <i>m e t</i> del conto consuntivo 1940-41 — l = <i>p ± q</i>
Numero			Denominazione	previste	Somme					
del 1940-41	del 1941-42	del 1942-43			accertate					
					riscosse		rimaste da riscuotere	TOTALE — = <i>f + g + h</i>		
<i>e</i>	<i>b</i>	<i>c</i>	<i>d</i>	<i>e</i> = <i>i ± k</i>	<i>f</i> = <i>r - m</i>	<i>g</i> = <i>s - n</i>	<i>h</i> = <i>t - o</i>	<i>i</i> = <i>r + s + t - p</i>	<i>k</i> = <i>l - q</i>	
<b>RIASSUNTO DELL'ENTRATA</b>										
<b>TITOLO I. — PARTE ORDINARIA.</b>										
SEZIONE I. — PROVENTI DEI SERVIZI TELEFONICI . . . . .										
				131,417,912. 39	178,573,479. 42	»	52,773,791. 90	231,347,271. 32	+ 99,929,538.	38,443,823. 32
SEZIONE II. — PROVENTI VARI . . . . .										
				900,000. »	8,727,299. 77	»	»	8,727,299. 77	+ 7,827,299. 77	273,716. 30
TOTALE DEL TITOLO I . . . . .										
				132,317,912. 39	187,300,779. 19	»	52,773,791. 90	240,074,571. 09	+ 107,756,838.	38,717,539. 62
<b>TITOLO II. — PARTE STRAORDINARIA.</b>										
ENTRATE STRAORDINARIE . . . . .										
				89,743,728. 75	22,748,375. 60	»	67,000,000. »	89,743,375. 60	+ 4,600,000.	118,000,000. »
TOTALE DEL TITOLO II . . . . .										
				89,743,728. 75	22,748,375. 60	»	67,000,000. »	89,743,375. 60	+ 4,600,000.	118,000,000. »
TOTALE GENERALE DELL'ENTRATA . . . . .										
				(a) 222,061,641. 14	210,049,154. 79	»	119,773,791. 90	329,822,946. 69	+ 107,761,368.	156,717,539. 62

(a) Somma autorizzata con lo stato di previsione approvato con la legge 19 maggio 1941-XIX, n. 510 . . . . . L. 212,398,728.33

Variazioni in aumento:

Legge 12 gennaio 1942-XX, n. 1 . . . . . L. 57,912.39

Legge 21 giugno 1942-XX, n. 682 . . . . . » 5,910,000 —

Legge 30 giugno 1942-XX, n. 681 . . . . . » 3,695,000 —

+ L. 9,662,912.38

Totale . . . . L. 222,061,641.14

Ministero delle comunicazioni.

ENTRATA - SERVIZI TELEFONICI.

o 1941-42

		Conto dei residui degli esercizi precedenti					Versamenti	Residui attivi al 30 giugno 1942		
Maggiori o minori entrate		Al 1° luglio 1941	Riscossi		Rimasti da riscuotere	TOTALE	Aumenti o diminuzioni	(Competenza e residui)	Somme riscosse e non versate	Somme rimaste da riscuotere
TOTALE		Colonne <i>s e t</i> del conto consuntivo 1940-41	Versati	Rimasti da versare		$= m + n + o$				
$f + g + h$	$i$	$l$	$m$	$n$	$o$	$p$	$q$	$r$	$s$	$t$
$+ s + t - p$	$k$	$= p \pm q$	$= r - f$	$= s - g$	$= t - h$	$= r + s + t - l$	$= p - l$	$= f + m$	$= g + n$	$= h + o$
1,347,271.32	+ 99,929,588.32	38,443,823.32	37,025,871.83	»	1,417,951.49	38,443,823.32	»	215,599,351.25	»	54,191,743.39
8,727,299.77	+ 7,827,299.77	273,716.30	172,973. »	»	100,743.30	273,716.30	»	8,901,272.77	»	100,743.30
0,074,571.09	+ 107,756,628.62	38,717,539.62	37,198,844.83	»	1,518,694.79	38,717,539.62	»	224,499,624.62	»	54,292,486.69
9,748,375.60	+ 4,648,000.00	118,000,000. »	»	»	118,000,000. »	118,000,000. »	»	22,748,375.60	»	185,000,000. »
9,748,375.60	+ 4,648,000.00	118,000,000. »	»	»	118,000,000. »	118,000,000. »	»	22,748,375.60	»	185,000,000. »
9,822,946.69	+ 107,761,266.62	156,717,539.62	37,198,844.83	»	119,518,694.79	156,717,539.62	»	247,247,999.62	»	239,292,486.69

L. 212,398,728.77

L. 9,662,912.30

L. 222,061,641.11

Roma, addì 22 gennaio 1943 - Anno XXI.

IL MINISTRO  
HOST VENTURI.

GUERRA

MARINA

AERONAUT.

SCAMBI E VAL.

CULT. POPOL.

CORPO AGR. E FORESTE

Capitoli			Conto della competenza per l'esercizio 194				
Numero			Denominazione	Somme			
del 1940-41	del 1941-42	del 1942-43		previste	accettate		
					pagate	rimaste da pagare	
a	b	c	e = h ± l	f = p - l	g = q - m	h = p + q - n	
<b>SPESA</b>							
<b>TITOLO I. — PARTE ORDINARIA.</b>							
<b>SEZIONE I. — SPESE DI PERSONALE.</b>							
1	1	1	Stipendi, aggiunta di famiglia, paghe giornaliere, caro-viveri e indennità di servizio . . . . .	(a) 11,500.000. »	10,949,849. 60	550,150. 40	11,500,000. »
2	2	2	Compensi per maggiori prestazioni oltre il normale orario di ufficio e per lavori a cottimo . . . . .	(b) 850,000. »	850,000. «	»	850,000. »
3	3	3	Indennità per missioni e per tramutamenti . . . . .	(c) 470,000. »	335,903. 40	134,096. 60	470,000. »
4	4	4	Premi di operosità e di rendimento al personale meritevole, addetto ai servizi amministrativi centrali e provinciali, nonché a quello di altre Amministrazioni . . . . .	(d) 1,020,000. »	805,544. »	214,456. »	1,020,000. »
5	5	5	Premio al personale di commutazione per intensificazione del traffico (articolo 4 del Regio decreto 3 gennaio 1926-IV, n. 88). Compenso al personale di commutazione avente conoscenza di lingue estere addetto alle linee dirette internazionali ed a quello con mansioni di interprete, interprete traduttore o abilitato al servizio tecnico con l'estero (articolo 20 del Regio decreto 19 luglio 1941-XIX, n. 943) (e) . . . . .	(e) 2,055,000. »	1,763,000. »	292,000. »	2,055,000. »
6	6	6	Sussidi al personale . . . . .	(f) 90,000. »	74,800. »	15,200. »	90,000. »
7	7	7	Rimborsi da farsi all'Amministrazione postale e telegrafica della spesa per le pensioni ordinarie al personale telefonico . . . . .	(g) 17,400,000. »	»	17,400,000. »	17,400,000. »
<i>Da riportarsi . . .</i>				33,385,000. »	14,779,097. »	18,605,903. »	33,385,000. »

(a) Compresse lire 2,460,000 per effetto delle leggi 12 gennaio 1942-XX, n. 1 (lire 860,000) e 21 giugno 1942-XX, n. 682 (lire 1,600,000)

(b) Compresse lire 120,000 per effetto della legge 21 giugno 1942-XX, n. 682.

(c) Compresse lire 140,000 per effetto delle leggi 30 giugno 1942-XX, n. 681 (lire 100,000) e 21 giugno 1942-XX, n. 682 (lire 40,000)

(d) Compresse lire 680,000 per effetto del decreto ministeriale 18 dicembre 1941-XX, n. 209385 (lire 180,000), delle leggi 30 giugno 1942-XX, n. 681 (lire 145,000) e 21 giugno 1942-XX, n. 682 (lire 30,000) e del decreto ministeriale 23 giugno 1942-XX, n. 205860 (lire 325,000).

(e) Compresse  
lire 14

citata l

(f) Compresse

(g) Compresse

## SPESA - SERVIZI TELEFONICI.

Ministero delle comunicazioni.

Somme		Esercizio 1941-42		Conto dei residui degli esercizi precedenti				Pagamenti	Residui
accertate		Economie	Al 1° luglio 1941	Pagati	Rimasti da pagare	TOTALE	Economie o eccedenze per assegnazioni speciali	complessivi (competenza e residui)	passivi al 30 giugno 1942
rimaste da pagare		o. maggiori spese	Colonna q del conto consuntivo 1940-41			Colonne l + m			
g = q - m		h = p + q - n	k = n ± o	l = p - f	m = q - g	n = p + q - h	o = n - k	p = f + l	q = g + m
49,60	550,150,4	11,500,000. »	229,841. 25	126,080. 40	103,760. 85	229,841. 25	»	11,075,930. »	653,911. 25
000. «	»	850,000. »	121,600. »	71,500. »	50,100. »	121,600. »	»	921,500. »	50,100. »
03,40	134,096. 00	470,000. »	75,663. 65	56,370. 95	19,292. 70	75,663. 65	»	392,274. 35	153,389. 30
44. »	214,456. »	1,020,000. »	57,000. »	53,000. »	4,000. »	57,000. »	»	858,544. »	218,456. »
000. »	292,000. »	2,055,000. »	274,400. »	77,600. »	196,800. »	274,400. »	»	1,840,600. »	488,800. »
000. »	15,200. »	90,000. »	10,100. »	10,100. »	»	10,100. »	»	84,900. »	15,200. »
17,400,000. »	»	17,400,000. »	15,000,000. »	15,000,000. »	»	15,000,000. »	»	15,000,000. »	17,400,000. »
97. »	18,605,903. »	33,385,000. »	15,768,604. 90	15,394,651. 35	373,953. 55	15,768,604. 90	»	30,173,748. 35	18,979,856. 55

682 (lire 1,600,000)

n. 682 (lire 40,000) alle leggi 30 giugno 1942-XX, n. 205869

(e) Compresse lire 55,000 differenziali fra l'aumento di lire 200,000 per effetto della legge 12 gennaio 1942-XX, n. 1 e la diminuzione di lire 145,000 per effetto del decreto ministeriale 23 giugno 1942-XX, n. 205869. Modificata la denominazione del capitolo con la citata legge 12 gennaio 1942-XX, n. 1.

(f) Compresse lire 20,000 per effetto delle leggi 30 giugno 1942-XX, n. 681 (lire 10,000) e 21 giugno 1942-XX, n. 682 (lire 10,000).

(g) Compresse lire 2,400,000 per effetto della legge 21 giugno 1942-XX, n. 682.

GUERRA

MARINA

AERONAUT.

CORPO AGR. E FOREST.

CULT. POPOL.

SCAMBI E VAL.

Capitoli				Conto della competenza per l'esercizio 1942			
Numero			Denominazione	previste	Somme		TOTALE Colonne f + g h = p + q
del 1940-41	del 1941-42	del 1942-43			pagate	rimaste da pagare	
a	b	c	d	e = h ± l	f = p - l	g = q - m	h = p + q
			Riporto . . .	33,385,000. »	14,779,097. »	18,605,903. »	33,385,000. »
8	8	8	Indennità per una volta tanto, invece di pensione, ai termini degli articoli 3, 4 e 10 del Regio decreto-legge 23 ottobre 1919, n. 1970, convertito nella legge 21 agosto 1921, n. 1144, sulle pensioni civili, modificati dall'articolo 11 del Regio decreto 21 novembre 1923-II, n. 2480; degli articoli 8 e 9 del Regio decreto-legge 25 settembre 1924-II, n. 1460, convertito nella legge 10 dicembre 1925-IV, n. 2210, ed assegni congeneri legalmente dovuti - Liquidazione residuale dei compensi di buona uscita, indennizzi, premi, ecc., comunque dovuti al personale telefonico di ruolo e non di ruolo, cessato in conseguenza del passaggio dei telefoni all'industria privata. . . . .	100,000. »	»	100,000. »	100,000. »
9	9	9	Indennità per servizio di notte . . . . .	(a) 790,000. »	769,900. »	20,100. »	790,000. »
10	10	10	Retribuzioni al personale diurnista . . . . .	(b) 8,580,000. »	8,059,000. »	521,000. »	8,580,000. »
11	11	11	Competenze al personale di altre Amministrazioni comandato presso l'Azienda . . . . .	(c) 110,000. »	80,955. 55	29,044. 45	110,000. »
12	12	12	Contributo a carico dell'Azienda e degli assicurati per assicurare il personale a stipendio e quello a paga giornaliera di cui all'articolo 10 del Regio decreto-legge 14 giugno 1925-III, n. 884, convertito nella legge 18 marzo 1926-IV, n. 562, ed il personale diurnista, in conformità delle norme contenute nei Regi decreti 30 dicembre 1923-II, nn. 3158 e 3184 e relativi regolamenti, nonché nel Regio decreto-legge 14 aprile 1939-XVII, n. 636, convertito nella legge 6 luglio 1939-XVII, n. 1272.	(d) 1,435,000. »	788,862. 70	646,137. 30	1,435,000. »
13	13	13	Contributo a carico dell'Azienda per indennità da corrisponderci in caso d'infortuni sul lavoro . . . . .	40,000. »	2,283. 15	37,716. 85	40,000. »
			Totale della Sezione I . . .	44,440,000. »	24,480,098. 40	19,959,901. 00	44,440,000. »

(a) Comprese lire 100,000 per effetto delle leggi 30 giugno 1942-XX, n. 681 (lire 20,000) e 21 giugno 1942-XX, n. 682 (lire 80,000).  
 (b) Comprese lire 1,180,000 per effetto delle leggi 30 giugno 1942-XX, n. 681 (lire 280,000) e 21 giugno 1942-XX, n. 682 (lire 900,000).

(c) Comprese 1  
 (d) Comprese 1

Ministero delle comunicazioni.

SPESA - SERVIZI TELEFONICI.

Somme		Economie		Conto dei residui degli esercizi precedenti					Pagamenti	Residui
accertate		o maggiori spese		Al 1° luglio 1941	Pagati	Rimasti da pagare	TOTALE	Economie o eccedenze per assegnazioni speciali	complessivi	passivi
rimaste da pagare		Colonna q del conto consuntivo 1940-41		Colonne f + g			Colonne l + m		(competenza e residui)	al 30 giugno 1942
g	h	i	k	l	m	n	o	p	q	
= q - m	= p + q - n	= h - e	= n ± o	= p - f	= q - g	= p + q - h	= n - k	= f + l	= g + m	
18,605,903. »	33,385,000. »	»	15,768,604. 90	15,394,651. 35	373,953. 55	15,768,604. 90	»	30,173,748. 35	18,979,856. 55	
100,000. »	100,000. »	»	135,662. 50	39,225. »	96,437. 50	135,662. 50	»	39,225. »	196,437. 50	
20,400. »	790,000. »	»	59,500. »	36,500. »	23,000. »	59,500. »	»	806,400. »	43,400. »	
521,000. »	8,580,000. »	»	366,000. »	233,900. »	132,100. »	366,000. »	»	8,292,900. »	653,100. »	
29,044. 55	410,000. »	»	42,887. 64	29,769. 14	13,118. 50	42,887. 64	»	110,724. 69	42,162. 95	
646,437. 3	1,435,000. »	»	369,817. 95	297,001. 15	72,816. 80	369,817. 95	»	1,085,863. 85	718,954. 10	
37,710. 5	40,000. »	»	77,837. 95	39,934. 30	37,903. 65	77,837. 95	»	42,217. 45	75,620. 50	
19,959,901. 0	44,440,000. »	»	16,820,310. 94	16,070,980. 94	749,330. »	16,820,310. 94	»	40,551,079. 34	20,709,231. 60	

682 (lire 80,000).

82 (lire 900,000).

(c) Compresse lire 10,000 per effetto della legge 30 giugno 1942-XX, n. 681.

(d) Compresse lire 120,000 per effetto della legge 21 giugno 1942-XX, n. 682.

GUERRA

MARINA

AERONAUT.

AGRIC. E FOREST.

CULT. POPOL.

SCAMBI E VAL.



Numero			Capitoli	Conto della competenza per l'esercizio 1942			TOTALE Colonne f + g h = p + q - n
del 1940-41	del 1941-42	del 1942-43		Denominazione	previste	Somme	
a	b	c	d			e = h ± i	f = p - l
SEZIONE II.							
§ 1° — SPESE D'ESERCIZIO.							
14	14	14	Spese di ufficio - Spese di adattamento e di manutenzione di locali destinati ad uffici, a centrali interurbane, a stazioni amplificatrici; di manutenzione degli stabili ceduti in uso alle Società concessionarie di zona - Acquisto e manutenzione di mobili ed arredi - Aereazione, acqua, illuminazione, gas, ascensore, riscaldamento, campanelli elettrici, pulizia locali; retribuzione al personale addetto a bassi servizi - Acquisto di macchine da scrivere e calcolatrici, di cancelleria, di stampati e di pubblicazioni; rilegature; locomozione; postali-telegrafiche e telefoniche; visite medico-fiscali; medicinali - Uniformi al personale subalterno e vestaglie al personale femminile . . . . .	(a) 4,450,000. »	3,688.758. 75	761,241. 25	4,450,000. »
15	15	15	Contributo all'Istituto centrale di statistica ed all'Ente nazionale fascista di previdenza ed assistenza per i dipendenti statali (articolo 3 del Regio decreto-legge 27 maggio 1929-VII, n. 1285, convertito nella legge 21 dicembre 1929-VIII, n. 2238 e articolo 2 della legge 19 gennaio 1942-XX, n. 22) (b). . . . .	(b) 602,000. »	»	602,000. »	602,000. »
16	16	16	Rimborsi per lo scambio della corrispondenza telefonica e spese inerenti.	(c) 1,120,000. »	169,146. 70	950,853. 30	1,120,000. »
17	17	17	Spesa per la partecipazione dell'Italia ai Congressi internazionali e alle Commissioni internazionali - Spese per missioni di studio all'estero . . .	60,000. »	14,071. 15	45,928. 85	60,000. »
18	18	18	Abbuoni e rimborsi vari. . . . .	30,000. »	1,762. »	28,238. »	30,000. »
19	19	19	Interessi sui mutui concessi alle provincie ai sensi del decreto-legge luogotenenziale del 9 febbraio 1919, n. 243, convertito nella legge 17 aprile 1925-III, n. 473, modificato dal Regio decreto-legge 4 novembre 1919, n. 2324, convertito nella legge 17 aprile 1925-III, n. 473, dal regolamento 29 febbraio 1920, n. 332 e dal Regio decreto-legge 28 febbraio 1935-XIII, n. 167, convertito nella legge 13 giugno 1935-XIII, n. 1154.	1,127,408. 96	573,115. 15	554,293. 81	1,127,408. 96
20	20	20	Spese di liti . . . . .	25,000. »	258. 15	24,741. 85	25,000. »
21	21	21	Spese per fitto di locali di proprietà privata . . . . .	(d) 382,000. »	148,475. 30	233,524. 70	382,000. »
Da riportarsi . . .				7,796,408. 96	4,595,587. 20	3,200,821. 76	7,796,408. 96

(a) Compresse lire 1,450,000 per effetto delle leggi 12 gennaio 1942-XX, n. 1 (lire 950,000), 30 giugno 1942-XX, n. 681 (lire 200,000) e 21 giugno 1942-XX, n. 682 (lire 300,000).

(b) Compresse lire 600,000 per effetto della legge 30 giugno 1942-XX, n. 681, che ha modificato pure la denominazione del capitolo.

(c) Dedotte lire 1942-XX, (lire 180,000)

(d) Compresse lire

Ministero delle comunicazioni.

SPESA — SERVIZI TELEFONICI.

Somme		l'esercizio 1941-42		Conto dei residui degli esercizi precedenti				Pagamenti	Residui	
accertate		Economie	Al 1° luglio 1941	Pagati	Rimasti da pagare	TOTALE	Economie o eccedenze per assegnazioni speciali	complessivi (competenza e residui)	passivi al 30 giugno 1942	
rimaste da pagare	TOTALE	o maggiori spese	Colonna q del conto consuntivo 1940-41			—				
g = q - m	Colonne f + g					Colonne l + m				
	h = p + q - n	i = h - e	k = n ± o	l = p - f	m = q - g	n = p + q - h	o = n - k	p = f + l	q = g + m	
8. 75	761,241. 25	4,450,000. »	»	649,230. »	616,945. 95	32,284. 05	649,230. »	»	4,305,704. 70	793,525. 30
	602,000. »	602,000. »	»	4,000. »	2,000. »	2,000. »	4,000. »	»	2,000. »	604,000. »
6. 70	950,853. 30	1,120,000. »	»	4,029,597. 80	2,031,693. 95	1,997,903. 85	4,029,597. 80	»	2,200,840. 65	2,948,757. 15
1. 15	45,928. 85	60,000. »	»	25,364. 71	25,364. 71	»	25,364. 71	»	39,435. 86	45,928. 85
2. »	28,238. »	30,000. »	»	97,596. 55	3,183. 25	94,413. 30	97,596. 55	»	4,945. 25	122,651. 30
5. 15	554,293. 81	1,127,408. 96	»	845,976. 20	481,614. 46	364,361. 74	845,976. 20	»	1,054,729. 61	918,655. 55
3. 15	24,741. 85	25,000. »	»	49,589. 60	24,877. 80	24,711. 80	49,589. 60	»	25,135. 95	49,453. 65
5. 30	233,524. 70	382,000. »	»	182,932. 90	169,112. 40	13,820. 50	182,932. 90	»	317,587. 70	247,345. 20
20	3,200,821. 70	7,796,408. 96	»	5,884,287. 76	3,354,792. 52	2,529,495. 24	5,884,287. 76	»	7,950,379. 72	5,730,317. »

(lire 200,000) e del capitolo.

(c) Dedotte lire 2,880,000 per effetto del decreto ministeriale 18 dicembre 1941-XX, n. 209385 (lire 180,000), delle leggi 30 giugno 1942-XX, n. 681 (lire 720,000) e 21 giugno 1942-XX, n. 682 (lire 1,800,000) e del decreto ministeriale 23 giugno 1942-XX, n. 205869 (lire 180,000).

(d) Compresse lire 82,000 per effetto della legge 12 gennaio 1942-XX, n. 1.

GUERRA

MARINA

AERONAUT.

CORPO AGR. E FOREST.

CULT. POPOL.

SCAMBI E VAL.

Capitoli				Conto della competenza per l'esercizio 1941-42			TOTALE - Colonne f + g h = p + q - a	
Numero			Denominazione d	Rapporti fra le colonne e = h ± i	Somme			
del 1940-41 a	del 1941-42 b	del 1942-43 c			previste f	accertate		
						pagate g		rimaste da pagare h
			<i>Riparto . . .</i>	7,796,408.96	4,595,587.20	3,200,821.76	7,796,408.96	
22	22	22	Spesa di manutenzione ordinaria della rete telefonica nazionale in cavi sotterranei - Spese per manutenzione tecnica degli uffici telefonici interurbani gestiti direttamente dall'Azienda; delle stazioni amplificatrici di alta frequenza e radiotelefoniche; spese di spostamento e di protezione dei circuiti interurbani; acquisto e riparazione di apparecchi, materiali, macchine, attrezzi, utensili, acquisto e manutenzione di mobilio tecnico - Spese di trasporto e di dogana - Arredamento dell'officina di riparazione - Fornitura di camiciotti al personale meccanico - Energia elettrica per impianti tecnici - Mano d'opera sussidiaria - Locomozione - Indennità e spese per danni - Acquisto di apparecchi per esperimenti - Impianti telefonici di servizio - Servitù di appoggio - Annualità di rimborso, senza interessi, delle anticipazioni di Comuni e di altri enti per costruzioni telefoniche ai sensi dell'art. 29 del testo unico di legge sui telefoni, modificato con la legge 1° luglio 1906, n. 302 . . . . .	(a) 13,700,000. »	7,919,600.50	5,780,399.24	13,700,000. »	
23	23	23	Spesa di manutenzione straordinaria della rete telefonica nazionale in cavi sotterranei . . . . .	300,000. »	»	300,000. »	300,000. »	
24	24	24	Rimborso all'Amministrazione postale-telegrafica delle spese di manutenzione delle linee telefoniche interurbane appoggiate su palificazione telegrafica - Rimborso ai concessionari delle spese di manutenzione delle linee interurbane appoggiate su palificazioni di proprietà sociale - Affitto circuiti, canalizzazioni e impianti vari di proprietà sociale; prestazioni varie delle Società concessionarie di zone inerenti all'esercizio tecnico degli impianti dello Stato - Rimborso all'Amministrazione postale-telegrafica ed alle Società concessionarie delle spese relative all'impianto e manutenzione delle centrali telefoniche sussidiarie . . . . .	7,400,000. »	1,999,844.80	5,400,155.20	7,400,000. »	
25	25	25	Spese casuali . . . . .	(b) 20,000. »	14,283.50	5,716.50	20,000. »	
26	26	26	Spesa per l'esercizio, da parte dei concessionari, di uffici e di linee interurbane di proprietà dell'Azienda - Rimborsi agli stessi concessionari per prestazioni d'opera in conseguenza della unificazione dei servizi in taluni uffici interurbani gestiti direttamente dall'Azienda . . . . .	(c) 5,460,000. »	3,005,247.10	2,454,752.90	5,460,000. »	
			<i>Da riportarsi . . .</i>	34,676,408.96	17,534,563.10	17,141,845.86	34,676,408.96	

(a) Compresa lire 2,700,000 per effetto della legge 30 giugno 1942-XX, n. 681.

(b) Compresa lire 11,000 per effetto della legge 12 gennaio 1942-XX, n. 1.

(c) Compresa lire 21 giugno

Ministero delle comunicazioni.

SPESA - SERVIZI TELEFONICI.

Somme		Esercizio 1941-42		Conto dei residui degli esercizi precedenti					Pagamenti	Residui
accertate		Economie o maggiore spese	Al 1° luglio 1941	Pagati	Rimasti da pagare	TOTALE	Economie o eccedenze per assegnazioni speciali	complessivi (competenza e residui)	passivi al 30 giugno 1942	
rimaste da pagare	TOTALE - Colonne f + g		Colonna q del conto consuntivo 1940-41							TOTALE
g = q - m	h = p + q - n	i = h - e	k = n - o	l = p - f	m = q - g	n = p + q - h	o = n - k	p = f + l	q = g + m	
87. 20	3,200,821. 70	7,796,408. 96	»	5,884,287. 76	3,354,792. 52	2,529,495. 24	5,884,287. 76	»	7,950,379. 72	5,730,317. »
600. 50	5,780,300. 00	13,700,000. »	»	6,096,031. 20	4,489,763. 40	1,606,267. 80	6,096,031. 20	»	12,409,363. 90	7,386,667. 30
	300,000. »	300,000. »	»	600,000. »	394,961. 70	205,038. 30	600,000. »	»	394,961. 70	505,038. 30
344. 80	5,400,155. 80	7,400,000. »	»	8,639,036. 25	5,605,583. 75	3,033,452. 50	8,639,036. 25	»	7,605,428. 55	8,433,607. 70
283. 50	5,716. 50	20,000. »	»	3,106. 45	3,106. 45	»	3,106. 45	»	17,389. 95	5,716. 50
247. 10	2,454,752. 10	5,460,000. »	»	816,799. 75	769,963. »	46,836. 75	816,799. 75	»	3,775,210. 10	2,501,589. 65
563. 10	17,141,815. 80	34,676,408. 96	»	22,039,261. 41	14,618,170. 82	7,421,090. 59	22,039,261. 41	»	32,152,733. 92	24,562,936. 45

(e) Compresse lire 3,460,000 per effetto delle leggi 12 gennaio 1942-XX, n. 1 (lire 1,150,000), 30 giugno 1942-XX, n. 681 (lire 200,000) e 21 giugno 1942-XX, n. 682 (lire 2,110,000).

AGR. E FORESTE  
 CORPO  
 CULT. POPOL.  
 SCAMBI E VAL.  
 GUERRA  
 MARINA  
 AERONAUT.

RENDICONTO GENERALE  
PER L'ESERCIZIO FINANZIARIO  
1941-42.

Ministero delle Comunicazioni

Capitoli				Conto della competenza per l'esercizio 1941-42			
Numero			Denominazione	Rapporti fra le colonne	Somme		
del 1940-41	del 1941-42	del 1942-43			previste	accertate	
a	b	c	d	e = h ± i	f = p - l	g = q - m	h = p + q - n
							TOTALE Colonne l + g = p + q - n
			<i>Riporto . . .</i>	34,676,408. 96	17,534.563. 10	17,141,845. 86	34,676,408. 96
27	27	27	Spese per acquisto di impianti sociali in conseguenza di revoca, riscatto, rinuncia e scadenza delle concessioni (art. 25 delle convenzioni speciali).	<i>per memoria</i>	»	»	»
28	28	28	Fondo destinato a risarcire l'Amministrazione degli eventuali rischi per incendi . . . . .	40,000. »	40,000. »	»	40,000. »
29	29	29	Annualità dovuta allo Stato per ammortamento ed interessi sulle somme somministrate per spese straordinarie di carattere patrimoniale . . .	(a) 46,639,975. 64	»	46,639,975. 64	46,639,975. 64
30	30	30	Versamento al Tesoro delle somme dal medesimo anticipatamente rimborsate alla Cassa depositi e prestiti per le anticipazioni dalla stessa concesse in base alla legge 20 marzo 1913, n. 253, per lavori da eseguire per i servizi telefonici dello Stato (27ª annualità di rimborso). . . .	2,893,175. 28	»	2,893,175. 28	2,893,175. 28
31	31	31	Imposta erariale e comunale, sovrimposta comunale e provinciale sui fabbricati di proprietà dell'Azienda . . . . .	130,000. »	75,603. 30	54,396. 70	130,000. »
32	32	32	Spese di pubblicità per promuovere l'incremento del servizio telefonico interurbano . . . . .	(b) 2,850,000. »	2,344,461. 20	505,538. 80	2,850,000. »
33	33	33	Versamento del dieci per cento dell'avanzo per la costituzione del fondo di riserva . . . . .	<i>per memoria</i>	»	10,840,501. 12	10,840,501. 12
			Totale del § 1º . . . . .	87,229,559. 88	19,994,627. 60	78,075,433. 28	98,070,061. »
			§ 2º — AVANZO DI GESTIONE.				
34	34	34	Versamento al Tesoro dell'avanzo netto dell'esercizio . . . . .	648,352. 51	»	97,564,510. 79	97,564,510. 09
			Totale della Sezione II . . . . .	87,877,912. 39	19,994,627. 60	175,639,943. 07	195,634,571. 09
			Totale del Titolo I . . . . .	132,317,912. 39	44,474,726. »	195,599,865. 07	240,074,571. 09

(a) Dedotte lire 4,395,087.61 per effetto della legge 12 gennaio 1942-XX, n. 1.

(b) Comprese lire 1,350,000 per effetto delle leggi 12 gennaio 1942-XX, n. 1 (lire 1,200,000) e 30 giugno 1942-XX, n. 681 (lire 150,000).

(c) Somma iscritti  
1941-XX  
scomputati  
(d) Diminuzioni

Ministero delle comunicazioni.

SPESA — SERVIZI TELEFONICI.

Somme		l'esercizio 1941-42		Conto dei residui degli esercizi precedenti				Pagamenti	Residui	
accertate		Economie o maggiori spese	Al 1° luglio 1941 — Colonna q del conto consuntivo 1940-41	Pagati	Rimasti da pagare	TOTALE — Colonne l + m	Economie o eccedenze per assegnazioni speciali	complessivi (competenza e residui)	passivi al 30 giugno 1942	
rimaste da pagare	g = q - m	h = p + q - n	k = n ± o	l = p - f	m = q - g	n = p + q - h	o = n - k	p = f + l	q = g + m	
63. 10	17.141,845.8	34,676,408.96	»	22,039,261.41	14,618,170.82	7,421,090.59	22,039,261.41	»	32,152,733.92	24,562,936.45
»	»	»	»	7,124. »	7,124. »	»	7,124. »	»	7,124. »	»
00. »	»	40,000. »	»	»	»	»	»	»	40,000. »	»
»	46.639,975.6	46,639,975.64	»	53,810,908.06	63,810,908.06	»	63,810,908.06 + 10,000,000. (c)	»	63,810,908.06	46,639,975.64
»	2,893,175.28	2,893,175.28	»	2,893,175.28	2,893,175.28	»	2,893,175.28	»	2,893,175.28	2,893,175.28
03. 30	54,396.7	130,000. »	»	181,440.15	136,150.05	45,290.10	181,440.15	»	211,753.35	99,686.80
61. 20	505,538.8	2,850,000. »	»	1,097,679.35	1,097,679.35	»	1,097,679.35	»	3,442,140.55	505,538.80
»	10,840,501.12	10,840,501.12 + 10,840,501.12	»	4,722,390.49	4,722,390.49	»	4,722,390.49	»	4,722,390.49	10,840,501.12
27. 60	78,075,433.4	98,070,061. » + 10,840,501.12	»	84,751,978.74	87,285,598.05	7,466,380.69	94,751,978.74 + 10,000,000. »	»	107,280,225.65	85,541,814.09
»	97,564,510.19	97,564,510.09 + 96,916,157.58	»	42,501,514.44	32,501,514.44	»	32,501,514.44 - 10,000,000. (d)	»	32,501,514.44	97,564,510.09
27. 60	175,639,943.1	195,634,571.09 + 107,756,658.70	»	127,253,493.18	119,787,112.49	7,466,380.69	127,253,493.18	»	139,781,740.09	183,106,324.18
726. »	195,599,840.1	240,074,571.09 + 107,756,658.70	»	144,073,804.12	135,858,093.43	8,215,710.69	144,073,804.12	»	180,332,819.43	203,815,555.78

n. 681 (lire 150,000)

(c) Somma iscritta col decreto ministeriale 24 aprile 1942-XX, n. 201314, emesso in applicazione dell'articolo 6 della legge 24 novembre 1941-XX, n. 1286, che autorizza il prelevamento di lire 10,000,000 dell'avanzo dell'esercizio 1940-41 per versarle al Tesoro a scapito delle sovvenzioni per la sistemazione ed il completamento della rete telefonica nazionale.

(d) Diminuzione apportata col citato decreto ministeriale 24 aprile 1942-XX, n. 201314.

GUERRA

MARINA

AERONAUT.

CORPO AGR. E FOREST.

CULT. POPOL.

SCAMBI E VAL.

Capitoli				Conto della competenza per l'esercizio 1941-42			TOTALE Colonne f + g h = p + q - n
Numero			Denominazione	previste	Somme accertate		
del 1940-41	del 1941-42	del 1942-43			pagate	rimaste da pagare	
a	b	c		d	e = h ± i	f = p - l	
TITOLO II. PARTE STRAORDINARIA.							
35	35	35	Spesa per lavori di sistemazione e di completamento delle linee telefoniche interurbane gestite dallo Stato mediante la costruzione di cavi sotterranei e relativi manufatti e per l'ampliamento e la rinnovazione dei collegamenti - Spesa per l'ampliamento della rete nazionale in cavi sotterranei (Regio decreto-legge 26 agosto 1937-XV, n. 1648, convertito nella legge 23 dicembre 1937-XVI, n. 2372) - Spese per l'impianto di un cavo sottomarino telefonico-telegrafico fra Brindisi e Durazzo, di un cavo sotterraneo fra Brindisi e Bari con diramazione a Taranto e per i collegamenti aerei fra Durazzo e Tirana (legge 16 giugno 1939-XVII, n. 999) . . . . .	(a) 65,700,000. »	34,709,940. 85	30,990,059. 15	65,700,000. »
36	36	36	Indennità di missione al personale dell'Azienda - Competenze e indennità di trasferta al personale avventizio ed a quello di altre Amministrazioni nell'interesse dei lavori straordinari di sistemazione e di completamento delle linee telefoniche interurbane gestite dallo Stato . . . . .	(b) 1,300,000 »	564,273. 45	735,726. 55	1,300,000. »
37	37	37	Versamento al Tesoro dell'annualità dovuta dai concessionari di zona per il pagamento degli impianti telefonici e delle scorte, nonchè dei canoni di affitto per l'uso degli stabili demaniali . . . . .	22,743,728. 75	»	22,743,728. 75	22,743,728. 75
Totale del Titolo II . . .				89,743,728. 75	35,274,214. 30	54,474,461. 30	89,743,728. 75
Capitoli aggiunti per spese residue degli esercizi 1940-41 e precedenti non aventi riferimento con alcuno di quelli iscritti nello stato di previsione per l'esercizio finanziario 1941-42 (articolo 144 del regolamento per la contabilità generale dello Stato).							
38	38	»	Spese straordinarie di carattere patrimoniale . . . . .	»	»	»	»
35 bis	39	39	Spesa per costruzione di linee telefoniche di interesse militare . . . . .	»	»	»	»
				»	»	»	»

(a) Dedotte lire 1,000,000 per effetto della legge 30 giugno 1942-XX, n. 681.

(b) Comprese

Ministero delle comunicazioni.

SPESA - SERVIZI TELEFONICI.

Somme accertate		Economie o maggiori spese		Conto dei residui degli esercizi precedenti					Pagamenti complessivi (competenza e residui)	Residui passivi al 30 giugno 1942
rimaste da pagare		TOTALE Colonne l + g		Al 1° luglio 1941 — Colonna q del conto consuntivo 1940-41	Pagati	Rimasti da pagare	TOTALE — Colonne l + m	Economie o eccedenze per assegnazioni speciali	D = f + l	Q = g + m
g = q - m		h = p + q - n		k = n ± o	l = p - f	m = q - g	n = p + q - h	o = n - k		
40.85	30,990,059.45	65,700,000.	»	131,700,703.27	15,939,830.55	145,760,872.72	131,700,703.27	»	50,649,771.40	146,750,931.87
73.45	735,726.55	1,300,000.	»	546,034.50	464,911.65	81,122.85	546,034.50	»	1,029,185.10	816,849.40
	22,748,375.60	22,748,375.60	+	4,646.85	22,796,627.25	22,796,627.25	»	22,796,627.25	22,796,627.25	22,748,375.60
14.30	54,474,161.36	89,748,375.60	+	4,646.85	155,043,365.02	39,201,369.45	145,841,995.57	155,043,365.02	74,475,583.75	170,316,156.87
	»	»	»	4,045,000.	4,045,000.	»	4,045,000.	»	4,045,000.	»
	»	»	»	15,899,342.75	1,073,551.	14,825,791.75	15,899,342.75	»	1,073,551.	14,825,791.75
	»	»	»	19,944,342.75	5,118,551.	14,825,791.75	19,944,342.75	»	5,118,551.	14,825,791.75

(b) Comprese lire 1,000,000 per effetto della legge 30 giugno 1942-XX, n. 681.

AGR. E FOREST. - CORPO - CULT. POPOL. - SCAMBI E VAL. - GUERRA - MARINA - AERONAUT.



Capitoli				Conto della competenza per l'esercizio 1941-42			TOTALE — Colonne f + g — h = p + q - n
Numero			Denominazione d	previste e = h ± i	Somme		
del 1940-41 a	del 1941-42 b	del 1942-43 c			accertate	pagate f = p - l	rimaste da pagare g = q - m
<b>RIASSUNTO DELLA SPESA</b>							
<b>TITOLO I. — PARTE ORDINARIA.</b>							
SEZIONE I. — SPESE DI PERSONALE . . . . .				44,440,000. »	24,480,098. 40	19,959,901. 60	44,440,000. »
SEZIONE II:							
§ 1° — SPESE DI ESERCIZIO . . . . .				87,229,559. 88	19,994,627. 60	78,075,433. 40	98,070,061. »
§ 2° — AVANZO DI GESTIONE . . . . .				648,352. 51	»	97,564,510. 09	97,564,510. 09
TOTALE DEL TITOLO I. — PARTE ORDINARIA . . .				132,317,912. 39	44,474,726 »	195,599,845. 09	240,074,571. 09
<b>TITOLO II. — PARTE STRAORDINARIA.</b>							
SPESA STRAORDINARIA . . . . .				89,743,728. 75	35,274,214. 30	54,474,161. 30	89,743,375. 60
CAPITOLI AGGIUNTI . . . . .				»	»	»	»
TOTALE DEL TITOLO II. — PARTE STRAORDINARIA . . .				89,743,728. 75	35,274,214. 30	54,474,161. 30	89,743,375. 60
TOTALE GENERALE DELLA SPESA . . .				(a) 222,061,641. 14	79,748,940. 30	250,074,006. 39	329,822,946. 69

(a) Somma autorizzata con lo stato di previsione approvato con la legge 19 maggio 1941-XIX, n. 510 . . . . . L. 212,398,728.75  
Variazioni per effetto di leggi e decreti speciali:

*In aumento:*

Decreto ministeriale 18 dicembre 1941-XX, n. 209385 . . .	L.	180,000 —	
Legge 12 gennaio 1942-XX, n. 1 . . . . .	»	4,453,000 —	
Legge 30 giugno 1942-XX, n. 681 . . . . .	»	5,415,000 —	
Legge 21 giugno 1942-XX, n. 682 . . . . .	»	7,710,000 —	
Decreto ministeriale 23 giugno 1942-XX, n. 205869 . . .	»	325,000 —	
			+ L. 18,083,000 —

*In diminuzione:*

Decreto ministeriale 18 dicembre 1941-XX, n. 209385 . . .	L.	180,000 —	
Legge 12 gennaio 1942-XX, n. 1 . . . . .	»	4,395,087.61	
Legge 30 giugno 1942-XX, n. 681 . . . . .	»	1,720,000 —	
Legge 21 giugno 1942-XX, n. 682 . . . . .	»	1,800,000 —	
Decreto ministeriale 23 giugno 1942-XX, n. 205869 . . .	»	325,000 —	
			- » 8,420,087.61
			+ » 9,662,912.39
			Stanziamiento definitivo . . . L. 222,061,641.14

Ministero delle comunicazioni.

SPESA - SERVIZI TELEFONICI.

Somme		Esercizio 1941-42		Conto dei residui degli esercizi precedenti				Pagamenti	Residui
accertate		Economie	Al 1° luglio 1941	Pagati	Rimasti da pagare	TOTALE	Economie o eccedenze per assegnazioni speciali	complessivi (competenza e residui)	passivi al 30 giugno 1942
rimaste da pagare	TOTALE Colonne f + g	o maggiori spese	Colonna q del conto consuntivo 1940-41			Colonne l + m		(competenza e residui)	
g = q - m	h = p + q - n	i = k - e	k = n ± o	l = p - f	m = q - g	n = p + q - h	o = n - k	p = f + l	q = g + m
98.40	19,959,901.00	»	16,820,310.94	16,070,980.94	749,330.00	16,820,310.94	»	40,551,079.34	20,709,231.60
27.60	78,075,433.42	+ 10,840,501.12	84,751,978.74	87,285,598.05	7,466,380.69	94,751,978.74	+ 10,000,000.00	107,280,225.65	85,541,814.09
	97,564,510.00	+ 96,916,157.58	42,501,514.44	32,501,514.44	»	32,501,514.44	- 10,000,000.00	32,501,514.44	97,564,510.00
26.00	195,599,845.00	+ 107,756,658.70	144,073,804.12	135,858,093.43	8,215,710.69	144,073,804.12	»	180,332,819.43	203,815,555.78
14.30	54,474,161.30	+ 4,646.85	155,043,365.02	39,201,369.45	115,841,995.57	155,043,365.02	»	74,475,583.75	170,316,156.87
	»	»	19,944,342.75	5,118,551.00	»	14,825,791.75	»	5,118,551.00	14,825,791.75
14.30	54,474,161.30	+ 4,646.85	174,987,707.77	44,319,920.45	130,667,787.32	174,987,707.77	»	79,594,134.75	185,141,948.62
40.30	250,074,006.30	+ 107,761,305.55	319,061,511.89	180,178,013.88	138,883,498.01	319,061,511.89	»	259,926,954.18	388,957,504.40

L. 212,398,728.75

Roma, addì 22 gennaio 1943 - Anno XXI

IL MINISTRO  
HOST VENTURI.

» 9,662,912.39

L. 222,061,641.14

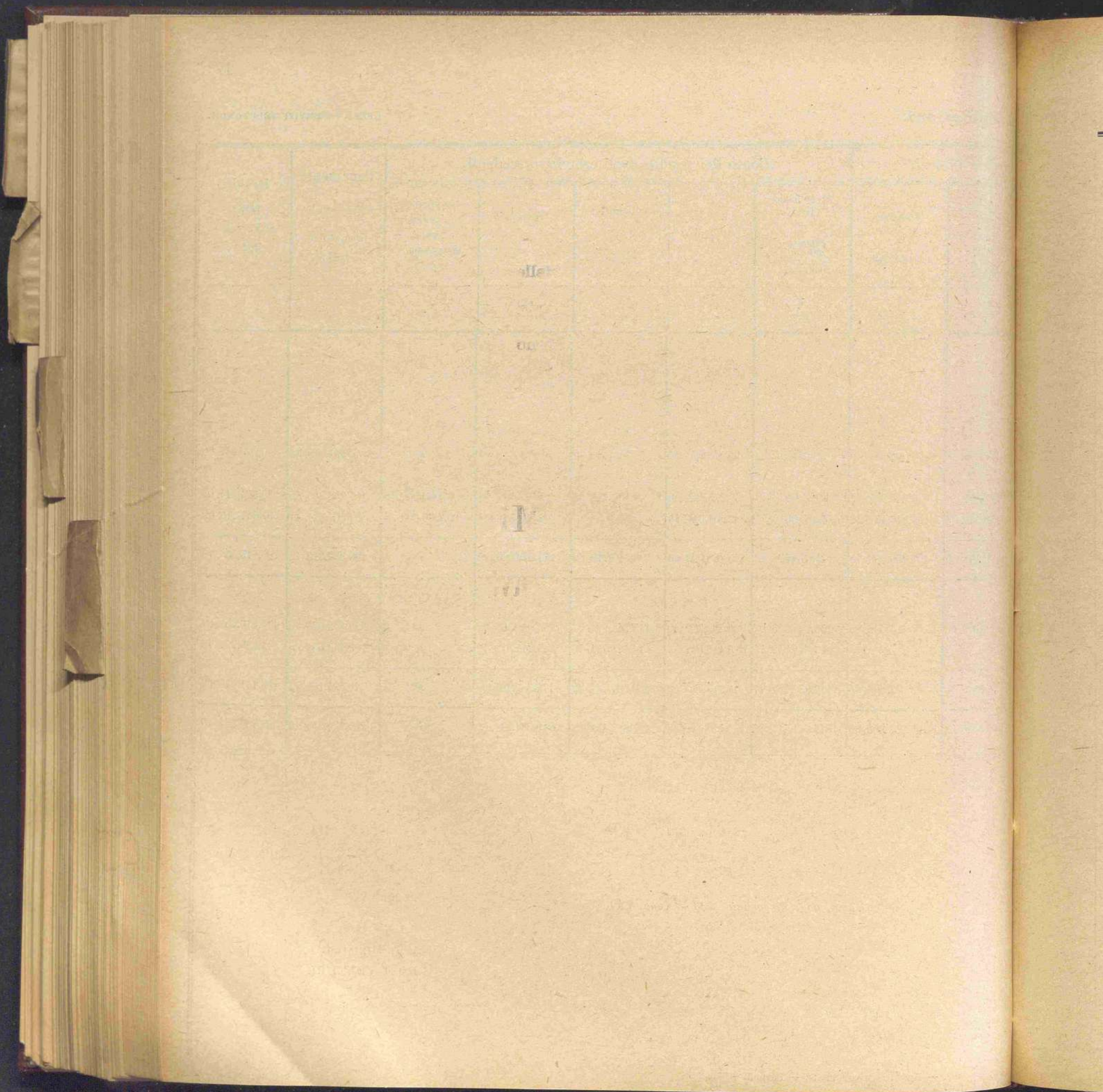

---

ALLEGATO ALL'APPENDICE N. 2  
del conto consuntivo del Ministero delle comunicazioni  
per l'esercizio finanziario  
dal 1° luglio 1941-XIX al 30 giugno 1942-XX

---

CONTO ECONOMICO  
DELL'AZIENDA DI STATO PER I SERVIZI TELEFONICI  
per l'esercizio finanziario  
dal 1° luglio 1941-XIX al 30 giugno 1942-XX

---

GUERRA

MARINA

ERONAUT.

SCAMBI E VAL.

CULT. POPOL.

CONFOR

AGR. E FORESTE