

ENTRATA	Esercizio delle linee telefoniche interurbane (a)	Amministrazione centrale (b)	TOTALE
Prodotti delle linee telefoniche interurbane	150,544,914. 99	»	150,544,914. 99
Proventi derivanti dall'affitto delle linee telefoniche aeree ed in cavo	»	39,595,474. 79	39,595,474. 79
Canoni per cessioni di traffico interprovinciale alle Società concessionarie delle cinque zone telefoniche.	»	3,375,000 »	3,375,000 »
Canoni dovuti dai concessionari di reti telefoniche urbane e di linee telefoniche interurbane	»	32,552,530. 94	32,552,530. 94
Canoni dovuti dai concessionari di linee private	»	5,279,330. 60	5,279,330. 60
Proventi vari	679,381. 90	6,729,380. 07	7,408,761. 97
Totale generale	151,224,296. 89	87,531,716. 40	238,756,013. 29

(a) Entrata relativa all'esercizio delle linee interurbane.
 (b) Entrata inerente alle altre funzioni che esercita l'Azienda.

Spese di person

a) Stipendi

b) Retribu

c) Compensi

d) Indenni

e) Premio

f) Premio

g) Assicura

h) Indenni

i) Indenni

l) Sussidi

Spese di eserciz

a) Compensi

b) Liquidaz

c) Fitto lo

d) Spese d

e) Spese p

f) Spese d

g) Fondo c

h) Rimbor

i) Spese v

Spese di manu

a) Ordinari

b) Ordinari

c) Straordi

Quote di ammi

a) Annuali

b) Annuali

Pensioni ordina

al persona

Contributo alle

per interes

Assegnazione a

Spese a calcolo

a) Quota

valor

quest

del q

b) Spese v

(c) Spese per l'

(d) Spese dell'a

telefonico

AZIENDA DI STATO
PER I SERVIZI TELEFONICI.

servizi telefonici per l'esercizio finanziario 1941-42.

SPESE		Esercizio delle linee telefoniche interurbane (c)	Amministrazione centrale (d)	TOTALE
150,544,914.99	Spese di personale:			
	a) Stipendi, paghe giornaliere e competenze accessorie al personale dell'Azienda; competenze al personale comandato di altre Amministrazioni	9,195,416.34	2,414,883.66	11,610,000. »
	b) Retribuzione al personale diurnista	7,636,145.90	943,854.10	8,580,000. »
	c) Compensi per maggiori prestazioni oltre il normale orario	762,476.20	87,523.80	850,000. »
	d) Indennità di servizio di notte	756,471.80	33,528.20	790,000. »
	e) Premio al personale di commutazione per intensificazione del traffico	2,022,115.25	32,884.75	2,055,000. »
	f) Premio di operosità e rendimento al personale di amministrazione	404,886.85	615,113.15	1,020,000. »
	g) Assicurazione a favore del personale	1,169,578.40	265,421.60	1,435,000. »
	h) Indennità infortuni sul lavoro	40,000. »	»	40,000. »
	i) Indennità per missioni e tramutamenti	338,578.25	131,421.75	470,000. »
	l) Sussidi	62,750. »	27,250. »	90,000. »
	Spese di esercizio:			
	a) Compenso ai concessionari di zona per l'esercizio degli uffici, ecc.	5,460,000. »	»	5,460,000. »
	b) Liquidazione dei conti con gli Stati esteri.	1,120,000. »	»	1,120,000. »
	c) Fitto locali di proprietà privata	233,500. »	148,500. »	382,000. »
	d) Spese di ufficio	3,139,210. »	1,310,790. »	4,450,000. »
	e) Spese per congressi e per missioni di studi all'estero.	»	60,000. »	60,000. »
	f) Spese di pubblicità per promuovere l'incremento del servizio telefonico interurbano.	2,850,000. »	»	2,850,000. »
	g) Fondo destinato a risarcire l'Amministrazione degli eventuali rischi per incendi	»	40,000. »	40,000. »
	h) Rimborso somme indebitamente percepite	30,000. »	»	30,000. »
	i) Spese varie.	30,439.75	616,560.25	647,000. »
	Spese di manutenzione:			
	a) Ordinaria della rete telefonica nazionale in cavi sotterranei; degli uffici telefonici interurbani; delle stazioni amplificatrici e di alta frequenza	13,700,000. »	»	13,700,000. »
	b) Ordinaria delle linee telefoniche interurbane	7,400,000. »	»	7,400,000. »
	c) Straordinaria della rete telefonica nazionale in cavi sotterranei	300,000. »	»	300,000. »
	Quote di ammortamento:			
	a) Annualità dovuta al Tesoro per ammortamento ed interessi sulle somme somministrate per spese straordinarie di carattere patrimoniale	»	46,639,975.64	46,639,975.64
	b) Annualità di rimborso al Tesoro per anticipazioni alla cessata Amministrazione dei telefoni	»	2,893,175.28	2,893,175.28
	Pensioni ordinarie:			
	al personale telefonico della cessata Amministrazione	»	17,500,000. »	17,500,000. »
	Contributo alle provincie:			
	per interessi sui mutui da essa assunti per ampliamento impianti telefonici	»	1,127,408.96	1,127,408.96
	Assegnazione al fondo di riserva.	»	10,840,501.12	10,840,501.12
	Spese a calcolo:			
	a) Quota interessi e di ammortamento computate nella misura del 7 per cento sul valore degli impianti interurbani valutati in lire 95,262,531 (non compreso in questa cifra il valore degli impianti telefonici in cavi sotterranei, l'ammortamento del quale figura per lire 46,639,975.64 in apposito capitolo del bilancio)	6,668,377.17	»	6,668,377.17
	b) Spese varie per fitti, imposte e tasse, rimborsi presunti ad amministrazioni statali.	3,000,000. »	»	3,000,000. »
		66,319,645.91	85,728,792.26	152,048,438.17
	Utile netto presunto dell'esercizio	+84,904,650.98	+1,802,924.14	+86,707,575.12
	Totale generale	151,224,296.89	87,531,716.40	238,756,013.29

(c) Spese per l'esercizio delle linee telefoniche.

(d) Spese dell'amministrazione centrale per l'esercizio delle linee telefoniche e spese inerenti alle altre funzioni dell'Azienda sull'esercizio telefonico sociale.

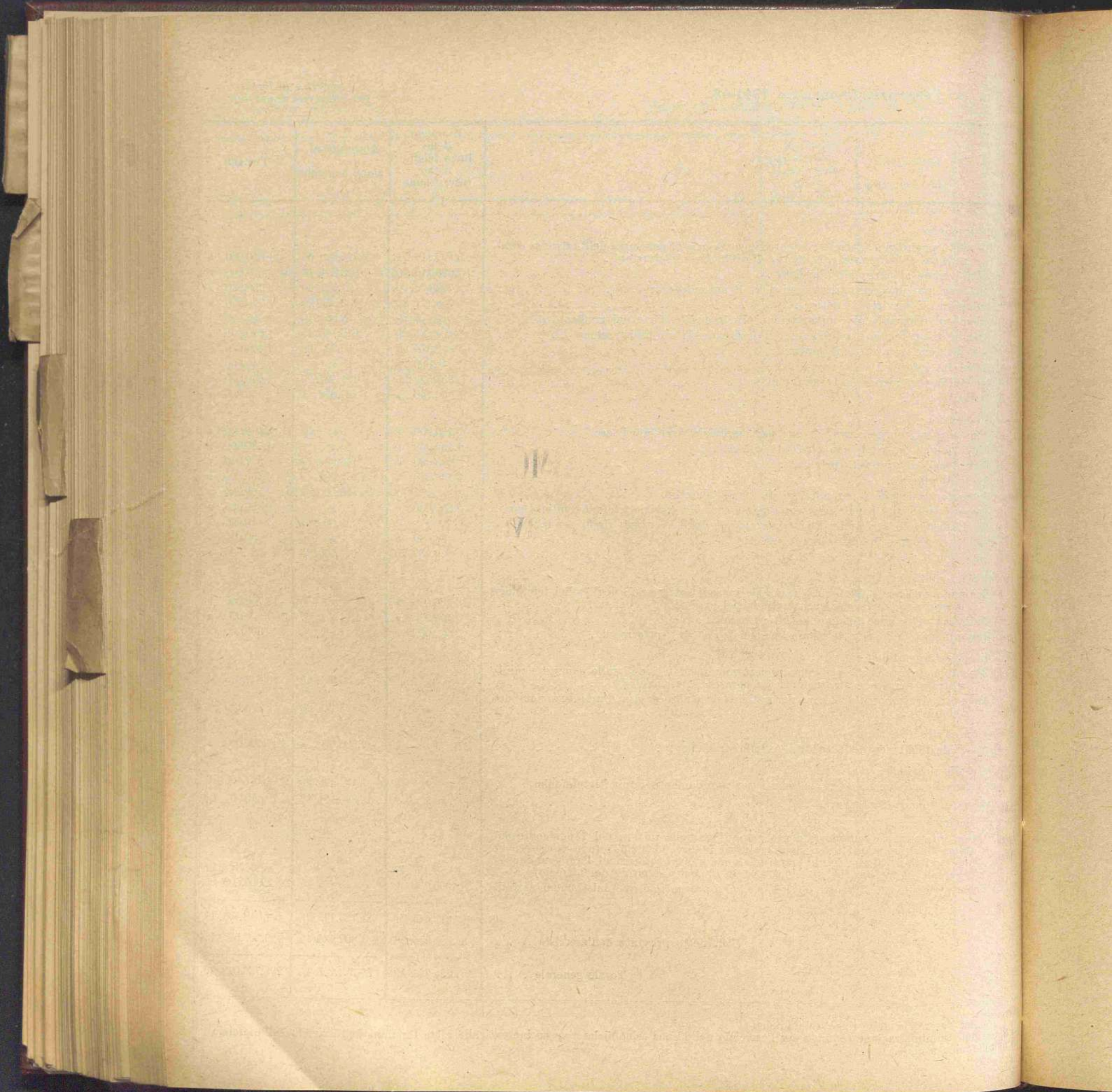

PARTE II

RENDICONTO PATRIMONIALE
DELL'AZIENDA DI STATO PER I SERVIZI TELEFONICI

per l'esercizio finanziario

dal 1° luglio 1941-XIX al 30 giugno 1942-XX

GUERBA

MARINA

VERONAUT.

AGR. E FORESTE

FORFOR

CULT. POPOL.

SCAMB. E VAL.

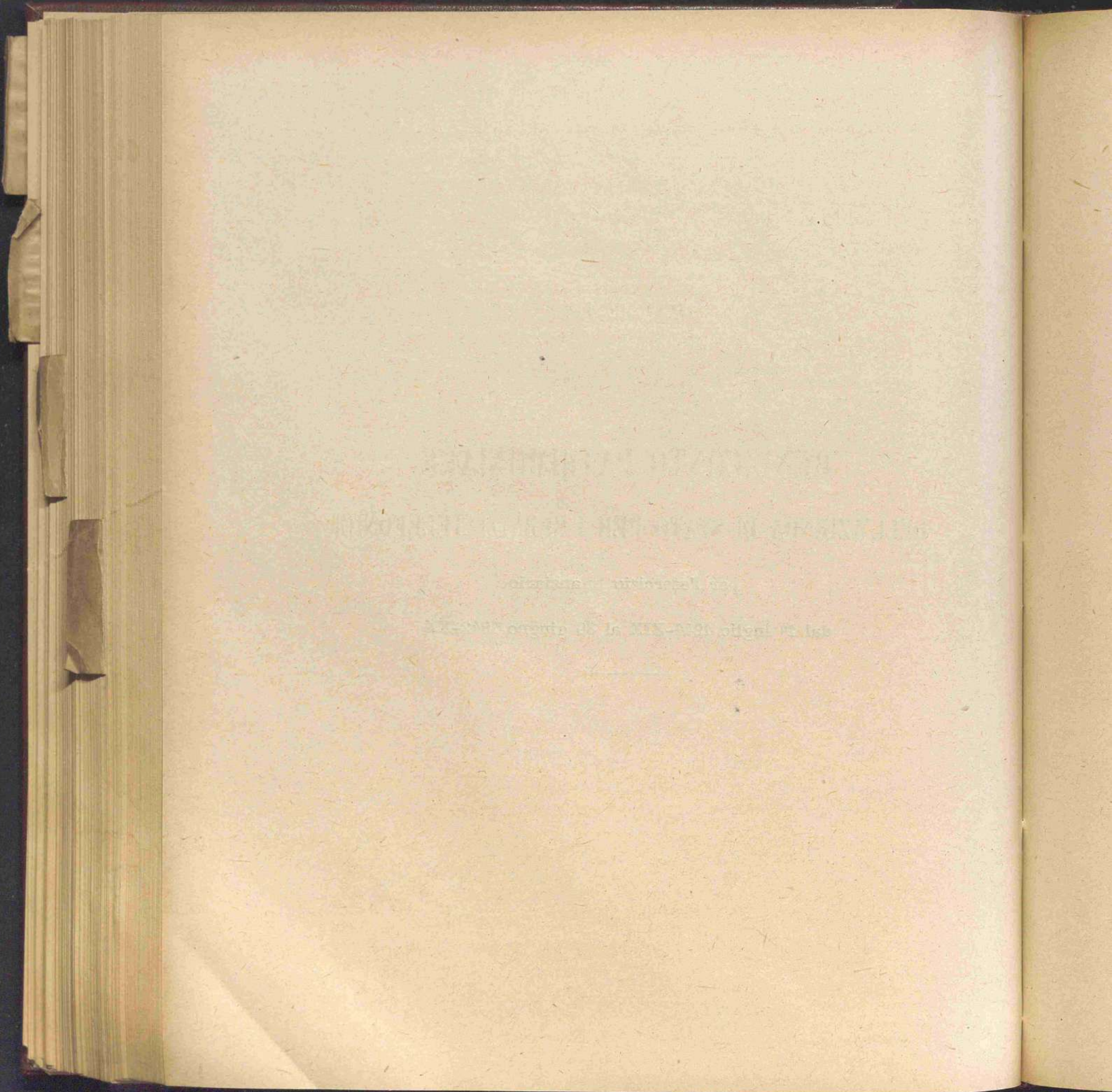

NOTA PRELIMINARE

Rendiconto patrimoniale dell'Azienda autonoma per i servizi telefonici.

(Istituita col Regio decreto-legge 14 giugno 1925-III, n. 884, convertito nella legge 18 marzo 1926-IV, n. 562).

Il Rendiconto patrimoniale dell'Azienda per i servizi telefonici si suddivide nelle seguenti sezioni:
SEZIONE I. — *Conti generali del patrimonio.* — Questi conti generali, preceduti da un conto sintetico che li riassume, sono distinti con le lettere A, B, C, D e G.

- Conto generale A. — Attività e passività finanziarie.
- Conto generale B. — Crediti vari per fondi disponibili.
- Conto generale C. — Materiali vari nei magazzini, impianti, attrezzi ed utensili.
- Conto generale D. — Beni immobili, mobili, ecc.
- Conto generale G. — Passività diverse.

Essi danno la consistenza al principio e alla fine dell'esercizio, nonchè le variazioni in aumento ed in diminuzione per le singole specie di beni, crediti e debiti.

SEZIONE II. — *Dimostrazione dei punti di concordanza tra il conto del bilancio e quello del patrimonio.*
— Riassume i movimenti patrimoniali derivanti dagli accertamenti di competenza del bilancio e determina l'ammontare della entrata netta e quello della spesa netta corrispondenti al beneficio ed alla perdita apportati dalla gestione di competenza del bilancio al patrimonio finanziario.

SEZIONE III. — *Conto generale delle rendite e delle spese.* — È questo il conto economico del rendiconto, dal quale risultano i profitti e le perdite dovuti tanto alla gestione del bilancio, quanto alla gestione del patrimonio.

§ 1. — *Risultati generali della gestione patrimoniale.*

Dal prospetto riassuntivo dei conti generali esposto in principio della Sezione I, si rileva che la gestione patrimoniale dell'esercizio 1941-42 ha dato un miglioramento di lire 36,317,402.86.

Infatti, mentre le attività al 1° luglio 1941-XIX ammontavano a . . .	L.	1,571,836,168.56
e le passività a	»	1,329,258,754.18
con una eccedenza attiva di	L.	242,577,414.38
al 30 giugno 1942-XX la situazione patrimoniale è risultata la seguente:		
Attività	L.	1,717,525,850.64
Passività	»	1,438,631,033.40
con una eccedenza attiva di	»	278,894,817.24
la quale contrapposta a quella accertata al 1° luglio 1941-XIX offre l'accennato miglioramento di	+ L.	36,317,402.86
Tale risultato deriva dalle seguenti variazioni in più e in meno:		
nei crediti vari per fondi disponibili	+ L.	25,904,505.16
nei materiali vari dei magazzini, impianti, attrezzi ed utensili	+ »	49,522,930.26
in dipendenza di nuovi acquisti e dei pagamenti fatti alla SIRTPI (Società italiana reti telefoniche interurbane) per i nuovi impianti da assumere in carico dopo il collaudo finale ai termini del contratto da essa stipulato col Ministero delle comunicazioni, in data 5 giugno 1926-IV;		
nei beni immobili, mobili, ecc.	+ »	366,254.15
per acquisti, rettificazioni di consistenze e sopravvenienze varie;		
nelle passività patrimoniali diverse	— »	39,476,286.71
per il debito contratto dallo Stato ai sensi del Regio decreto-legge 28 maggio 1925-III, n. 897, convertito nella legge 18 marzo 1926-IV n. 562; legge 3 luglio 1930-VIII, n. 945; Regi decreti-legge 26 settembre 1935-XIII, n. 1830, convertito nella legge 9 gennaio 1936-XIV, n. 186; 3 giugno 1937-XV n. 1078, convertito nella legge 23 dicembre 1937-XVI, n. 2348, 26 agosto 1937-XV, n. 1648, convertito nella legge 23 dicembre 1937-XVI, n. 2372, leggi 16 giugno 1939-XVII, n. 999; 4 aprile 1940-XVIII, n. 301 e 30 maggio 1940-XVIII, n. 693, per la sistemazione ed il completamento delle linee telefoniche interurbane mediante la costruzione di cavi sotterranei, l'ampliamento e la rinnovazione dei collegamenti.		
Si determina così il miglioramento patrimoniale nella cifra di	+ L.	36,317,402.86

§ 2. — *Concordanza del conto del bilancio con quello del patrimonio.*

Dal primo prospetto riassuntivo della Sezione II del rendiconto si rileva che concorsero a formare entrate accertate col bilancio:

le diminuzioni di attività patrimoniali, per vendite, ecc.	L.	1,318,557.80
e gli aumenti di passività per debiti accesi e da accendersi	»	58,500,000 —

con un peggioramento patrimoniale di	— L.	59,818,557.80
--	------	---------------

e che contribuirono ad accertare spese di bilancio:

gli aumenti di attività patrimoniali per nuovi acquisti di beni, ecc.	L.	99,712,323.39
---	----	---------------

e le diminuzioni di passività, per debiti estinti e da estinguersi	—	
--	---	--

con un incremento patrimoniale di	+ »	99,712,323.39
---	-----	---------------

In conseguenza di che la consistenza patrimoniale si trova aumentata di	+ L.	<u>39,893,765.59</u>
---	------	----------------------

§ 3. — *Elementi costituenti il risultato economico dell'esercizio.*

I fatti di gestione modificativi, cioè: rendite, spese, sopravvenienze, rettificazioni, cessazioni, consumi, ecc., che hanno concorso a formare il sopraindicato miglioramento di lire 36,317,402.86 si rilevano dalla Sezione III, ma per maggiore chiarezza si riassumono brevemente le risultanze della Sezione stessa:

1°) *Gestione del bilancio di competenza.*

Le entrate del bilancio di competenza, depurate da tutti i movimenti patrimoniali (vedasi la Sezione II del rendiconto) hanno dato una rendita netta di

L.	270,004,388.89
----	----------------

mentre le spese, pure depurate dai movimenti patrimoniali, sono state di

»	230,110,623.30
---	----------------

con una differenza attiva di

+ L.	<u>39,893,765.59</u>
------	----------------------

2°) *Gestione dei residui di bilancio.*

Le somme erogate in conto residui per acquisto di materiali vari nei magazzini, impianti, attrezzi ed utensili e per estinzione di passività sono state di

+ »	10,541,635.75
-----	---------------

3°) *Gestione del patrimonio non finanziario.*

In questa gestione si sono avuti (vedasi Sezione III):

Aumenti di attività:

1°) nei materiali vari dei magazzini, impianti, attrezzi ed utensili	L.	720,542.09
--	----	------------

2°) nei beni immobili, mobili, ecc.	»	8,059 —
---	---	---------

L.	<u>728,601.09</u>
----	-------------------

Diminuzioni di passività:

Nelle passività diverse	»	..
-----------------------------------	---	----

Totale miglioramenti	+ L.	728,601.09
--------------------------------	------	------------

Diminuzione di attività:

1°) nei materiali vari dei magazzini, impianti, attrezzi ed utensili	L.	2,533,854.77
--	----	--------------

2°) nei beni immobili, mobili, ecc.	»	3,207.45
---	---	----------

<i>Aumenti di passività:</i>	L.	2,537,062.22
------------------------------	----	--------------

Nelle passività diverse	»	12,309,537.35
-----------------------------------	---	---------------

Totale peggioramenti	— »	14,846,599.57
--------------------------------	-----	---------------

con una differenza negativa di	— »	<u>14,117,998.48</u>
--	-----	----------------------

Miglioramento patrimoniale complessivo determinato dalle varie gestioni	+ L.	<u>36,317,402.86</u>
---	------	----------------------

ici.

mare

57.80

00 —

57.80

23.39

35.59

con-

rile-

Se-

35.59

35.75

98.48

02.86

SEZIONE PRIMA

CONTI GENERALI

AGR. E FORESTE

ORPO

CULT. POPOL

SCAMBI E VAL.

GUERRA

MARINA

VERONAUT.

Parte I. — ATTIVITÀ.

CLASSIFICAZIONE DELLE ATTIVITÀ 1	Riferimento ai conti 2	SITUAZIONE E MOVIMENTO GIUSTA I REGISTRI DI CONSISTENZA			
		Consistenza al 1° luglio 1941 3	Variazioni avvenute nell'esercizio 1941-42		Consistenza al 30 giugno 1942 6
			in aumento 4	in diminuzione 5	
Attività finanziarie	A	319,061,511. 89	367,021,791. 52	297,125,799. 01	388,957,504. 40
Attività patrimoniali:					
Crediti vari per fondi disponibili	B	188,870,172. 50	63,642,498. »	37,737,992. 84	244,774,671. 16
Materiali vari nei magazzini, impianti, attrezzi ed utensili . .	C	1,014,765,482. 16	76,816,657. 64	27,293,727. 38	1,064,288,412. 42
Beni immobili, mobili, ecc.	D	49,139,062. 01	369,467. 40	3.213. 25	49,505,256. 11
		1,571,836,168. 56	507,850,414. 56	362,160,732. 48	1,717,523,850. 64
Aumento nella consistenza delle Attività.			+ 145,689,682. 08		
		1,571,836,168. 56	+ 145,689,682. 08		1,717,523,850. 64

Passività finanziarie

Passività patrimoniali

Aumento nella consistenza

Eccedenza delle

Al 1° luglio 1941

Al 30 giugno 1942

Miglioramento patrimoniale

Parte II. — PASSIVITÀ.

RI DI CONSISTENZA	Consistenza al 30 giugno 1942 6	CLASSIFICAZIONE DELLE PASSIVITÀ 7	Riferimento ai conti 8	SITUAZIONE E MOVIMENTO GIUSTA I REGISTRI DI CONSISTENZA			
				Consistenza al 1° luglio 1941 9	Variazioni avvenute nell'esercizio 1941-42		Consistenza al 30 giugno 1942 12
					in aumento 10	in diminuzione 11	
01	388,957,504. 40	Passività finanziarie	A	319,061,511. 89	250,074,006. 39	180,178,013. 88	388,957,504. 40
2.84	214,774,677. 00	Passività patrimoniali diverse	G	1,010,197,242. 29	70,809,537. 35	31,333,250. 64	1,049,673,529. »
7.38	1,064,288,412. 48						
3.25	49,505,250. 00						
2.48	1,717,525,850. 96			1,929,258,754. 18	320,883,543. 74	211,511,264. 52	1,438,631,033. 40
		Aumento nella consistenza delle Passività			+	109,372,279. 22	
		Eccedenza delle Attività:					
		Al 1° luglio 1941-XIX		242,577,414. 38			
		Al 30 giugno 1942-XX					278,894,817. 24
		Miglioramento patrimoniale			+	36,317,402. 86	
	1,717,525,850. 96			1,571,836,168. 56	+	145,689,682. 08	1,717,525,850. 64

AGR. E FORESTE

CONFOR

CULT. POPOL.

SOMME E VAL.

GUERRA

MARINA

AERONAUT.

CONTI GENERALI	AUMENTI										per accertamenti di bilancio (Spesa)	che T	
	per accertamenti di bilancio (Entrata)	PER COMPENSAZIONI E TRASFORMAZIONI				verificatesi negli elementi del patrimonio	EFFETTIVI						TOTALE
		derivanti da spese di competenza per i conti generali B, C, D della categoria I		della Categoria II	derivanti da spese imputate ai residui		per prodotti di industrie	per rettificazioni e più esatti accertamenti	per sopra- venienze attive varie				
		Titolo I	Titolo II										
		(punti di concordanza col bilancio)					(conto generale delle rendite e spese)						
1	2	3	4	5	6	7	8	9	10	11	12		
A	329,822,946. 69	»	»	»	37,198,844. 83	»	»	»	»	367,021,791. 66	79,748,940. 30		
B	»	31,916,712. 30	31,725,785. 70	»	»	»	»	»	»	63,642,498. 00	»		
C	»	35,725,036. 99	»	»	39,829,442. 81	541,635. 75	»	»	720,542. 09	76,816,657. 59	»		
D	»	344,788. 40	»	»	16,620. »	»	»	8,059. »	»	369,467. 40	»		
Totale B, C, D. . .	»	67,986,537. 69	31,725,785. 70	»	39,846,062. 81	541,635. 75	»	8,059. »	720,542. 09	140,828,625. 00	»		
		67,986,537. 69	31,725,785. 70	»		541,635. 75	»	8,059. »	720,542. 09				
Totale complessivo. . .	329,822,946. 69	99,712,323. 39			77,044,907. 64	1,270,236. 84				507,850,414. 59	79,748,940. 30		

verificatesi nelle ATTIVITÀ classificate in corrispondenza ai Conti generali.

DIMINUZIONI

10	11	12	PER COMPENSAZIONI E TRASFORMAZIONI			16	EFFETTIVE				21	
			che hanno dato luogo ad entrate di competenza per i conti generali B, C, D				che hanno dato luogo ad entrate imputate ai residui	per impiego di dotazioni	per rettificazioni e più esatti accertamenti	per cessazioni, perdite, condoni, ecc. di attività varie		TOTALE
			della categoria I		della Categoria II							
			Titolo I	Titolo II								
			(punti di concordanza col bilancio)									
13	14	15	17	18	19	20						
>	387,021,701.33	79,748,940.30	>	>	>	217,376,858.71	>	>	>	>	297,125,799.01	
>	63,612,438. >	>	>	>	>	37,737,992.84	>	>	>	>	37,737,992.84	
542.09	76,816,667.61	>	1,318,552. >	>	>	23,441,320.61	>	619,440.89	417,157.88	1,497,256. >	27,293,727.38	
>	389,467.41	>	5.80	>	>	>	>	>	1,872. >	1,335.45	3,213.25	
542.09	140,828,635.44	>	1,318,557.80	>	>	61,179,313.45	>	619,440.89	419,029.88	1,498,591.45	65,034,933.47	
542.09	>	>	1,318,557.80	>	>	>	>	619,440.89	419,029.88	1,498,591.45	>	
>	507,850,414.33	79,748,940.30	1,318,557.80		>	278,556,172.16	>	2,537,062.22		>	362,160,732.48	

GUERRA

MARINA

VERONAUT.

CORPO AGR. E FOREST.

CULT. POPOL.

SCAMBI E VAL.

CONTI GENERALI	AUMENTI										
	per accertamenti di bilancio (Spesa)	PER COMPENSAZIONI E TRASFORMAZIONI				verificatesi negli elementi del patrimonio	EFFETTIVI				TOTALE
		che hanno dato luogo ad entrate di competenza per il conto generale G					che hanno dato luogo ad entrate imputate ai residui	per differenze derivanti da emissione di titoli	per rettificazioni e più esatti accertamenti	per soprav- venienze passive varie	
		della categoria I		della Categoria II	(conto generale delle rendite e spese)						
		Titolo I	Titolo II								
(punti di concordanza col bilancio)											
1	2	3	4	5	6	7	8	9	10	11	
A	250,074,006. 39	»	»	»	»	»	»	»	»	250,074,006. 39	
G	»	»	58,500,000. »	»	»	»	»	»	12,309,537. 35	70,809,537. 35	
		»	58,500,000. »	»		»	»	»	12,309,537. 35		
Totale complessivo	250,074,006. 39	58,500,000. »			»	12,309,537. 35				320,883,543. 74	

verificatesi nelle PASSIVITÀ classificate in corrispondenza ai conti generali.

DIMINUZIONI

10	11	PER COMPENSAZIONI E TRASFORMAZIONI			15	EFFETTIVE				20		
		derivanti da spese di competenza per il conto generale G				verificatesi negli elementi del patrimonio	derivanti da spese imputate ai residui	per utili derivanti da estinzioni di passività	per rettificazioni e più esatti accertamenti		per cessazioni abbuoni, ecc. di passività varie	TOTALE
		della categoria I		della Categoria II								
		Titolo I	Titolo II									
		(punti di concordanza col bilancio)										
12	13	14	16	17	18	19						
	250,074,006.35	»	»	180,178,013.88	»	»	»	»	180,178,013.88			
99,537.35	70,800,537.35	»	»	21,333,250.64	10,000,000. »	»	»	»	31,333,250.64			
99,537.35		»	»		10,000,000. »	»	»	»				
	320,883,544.70	»	»	201,511,264.52		10,000,000. »			211,511,264.52			

VERONAUT. MARINA GUERRA
 SCAMBI E VAL.
 CULT. POPOL.
 CORFO
 AGR. E FORESTIE

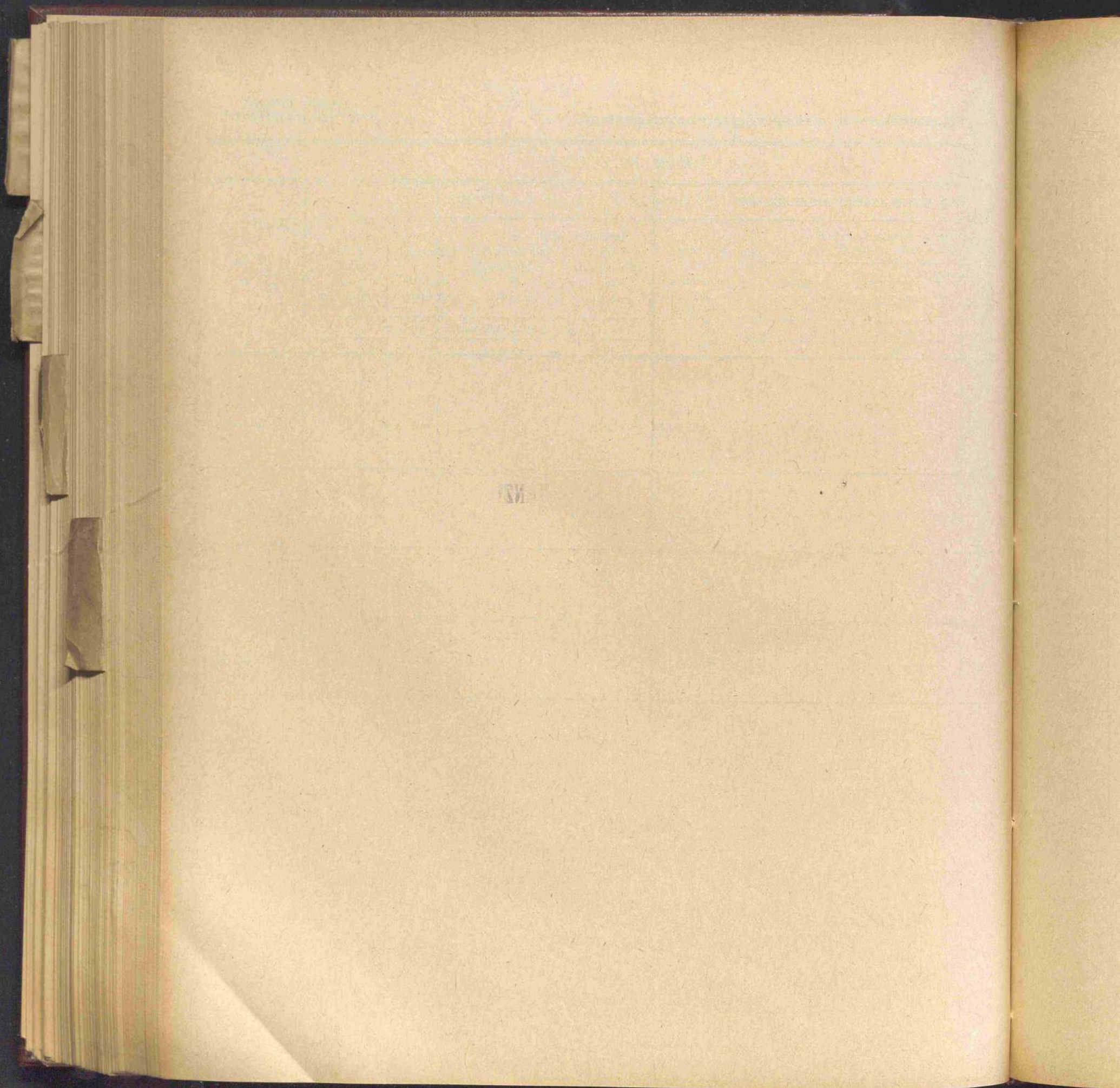

CONTO GENERALE A

ATTIVITÀ E PASSIVITÀ FINANZIARIE

VERONAUT.

MARINA

GUERRA

SCAMBI E VAL.

CULT. POPOI

ORPOP

AGR. E FORESTE

RENDICONTO GENERALE
PER L'ESERCIZIO FINANZIARIO
1941-42.

Numero progressivo	ATTIVITÀ	Numero di riferimento ai conti	Situazione e movimento giusta i registri di consistenza			
			Consistenza al 1° luglio 1941	Variazioni avvenute nell'esercizio 1941-42		Consistenza al 30 giugno 1942
				in aumento	in diminuzione	
1	Residui attivi di bilancio:					
	per somme da riscuotere	4	156,717,539. 62	119,773,791. 90	37,198,844. 83	239,292,486. 69
	per danaro presso gli agenti della riscossione	3	»	»	»	»
2	Conto di cassa	6	162,343,972. 27	247,247,999. 62	259,926,954. 18	149,665,017. 71
			319,061,511. 89	367,021,791. 52	297,125,799. 01	388,957,504. 40
	Aumento nella consistenza delle attività finanziarie			+ 69,895,992. 51		
			319,061,511. 89	+ 69,895,992. 51		388,957,504. 40

Numero progressivo

1

Residui pas

Aumento n

CONTO GENERALE A

AZIENDA DI STATO
PER I SERVIZI TELEFONICI.

Consistenza e passività finanziarie.

Consistenza	Numero progressivo	PASSIVITÀ	Numero di riferimento ai conti	Situazione e movimento giusta i registri di consistenza			
				Consistenza al 1° luglio 1941	Variazioni avvenute nell'esercizio 1941-42		Consistenza al 30 giugno 1942
					in aumento	in diminuzione	
239,292,486. 06	1	Residui passivi di bilancio	5	319,061,511. 89	250,074,006. 39	180,178,013. 88	388,957,504. 40
149,665,017. 71				319,061,511. 89	250,074,006. 39	180,178,013. 88	388,957,504. 40
388,957,504. 40		Aumento nella consistenza delle passività finanziarie. .				+ 69,895,992. 51	
388,957,504. 40				319,061,511. 89	+ 69,895,992. 51		388,957,504. 40

ACR. E FORESTP

CORPO

CULT. POPOL

SCAMBI E VAL.

GUERRA

MARINA

AERONAUT.

RENDICONTO GENERALE
PER L'ESERCIZIO FINANZIARIO
1941-42.

AZIENDA DI STATO
PER I SERVIZI TELEFONICI

CONTO N. 1. — Entrate di bilancio per la competenza dell'esercizio 1941-42.

Entrate accertate nell'esercizio 1941-1942 L.	329,822,946, 69	Entrate di competenza riscosse nell'esercizio e passate al conto n. 6 (f) . L.	210,049,154, 79
		Entrate rimaste da riscuotere e passate al conto n. 4 (h) »	119,773,791, 90
	329,822,946, 69		329,822,946, 69

CONTO N. 2. — Spese di bilancio per la competenza dell'esercizio 1941-42.

Spese di competenza pagate nell'esercizio e passate al conto n. 6 (f) L.	79,748,940, 30	Spese di competenza accertate nell'esercizio 1941-42 (h) L.	329,822,946, 69
Spese rimaste da pagare e passate al conto n. 5 (g) »	250,074,006, 39		
	329,822,946, 69		329,822,946, 69

CONTO N. 3. — Danaro presso gli agenti della riscossione.

Danaro riscosso e non versato al 1° luglio 1941. L.	»	Danaro versato in tesoreria e passato al conto n. 6 (r) L.	»
Danaro riscosso in conto competenza, come dal conto n. 1 (f) »	»	Danaro da versare al 30 giugno 1942 (s) »	»
Danaro riscosso in conto residui, come dal conto n. 4 (m) »	»		
	»		»

N. B. — Le lettere minuscole fra parentesi si riferiscono alle colonne dei Riassunti dell'entrata e della spesa relativi al consuntivo finanziario dell'Azienda di Stato per i servizi telefonici.

RENDICONTO GENERALE
PER L'ESERCIZIO FINANZIARIO
1941-42.

AZIENDA DI STATO
PER I SERVIZI TELEFONICI.

1-42.

CONTO N. 4. — Residui attivi per somme da riscuotere.

Residui attivi al 1° luglio 1941 (l) . L.	156,717,599, 62	Residui riscossi nell'esercizio e passati al conto n. 6 (m). L.	37,198,844, 83
Entrate di competenza dell'esercizio 1941-42 non riscosse, come dal conto n. 1 (h) »	119,773,791, 90	Residui rimasti da riscuotere al 30 giugno 1942 (t) »	239,292,486, 69
	276,491,331, 52		276,491,331, 52

1-42.

CONTO N. 5. — Residui passivi per somme da pagare.

Residui pagati nell'esercizio 1941-42 e passati al conto n. 6 (l) L.	180,178,013, 88	Residui passivi al 1° luglio 1941 (k) . . L.	319,061,511, 80
Residui passivi al 30 giugno 1942 (q) . »	388,957,504, 40	Spese di competenza rimaste da pagare al 30 giugno 1942 come dal conto n. 2 (g) »	259,074,006, 39
	569,135,518, 28		569,135,518, 28

CONTO N. 6. — Danaro — Conto di cassa.

INCASSI.		PAGAMENTI.	
Fondo di cassa al 1° luglio 1941 . . L.	162,343,972, 27	Spese di bilancio:	
Entrate di bilancio versate:		pagate in conto competenza come al conto n. 2 L.	79,748,940, 30
in conto competenza come al conto n. 1 . . L.	210,049,154, 79	pagate in conto residui come al conto n. 5. . »	184,178,013, 88
in conto residui come al conto n. 4. »	37,198,844, 83	Fondo di cassa al 30 giugno 1942 (*) L.	149,665,017, 71
	247,247,999, 62		
	409,591,971, 89		409,591,971, 89

N. B. — Le lettere minuscole fra parentesi si riferiscono alle colonne dei Riassunti dell'entrata e della spesa relativi al consuntivo finanziario dell'Azienda di Stato per i servizi telefonici.
(*) Vedasi seguente allegato.

AGR. E FORESTE

CULT. POPOL.

SCAMBI E VAL.

GUERRA

MARINA

AERONAUT.

Situazione di cassa al 30 giugno 1942-XX.

SEZIONI DI REGIA TESORERIA	Consistenza al 1° luglio 1941	Versamenti	Giro di fondi	Totale entrate	Pagamenti	Disponibilità al 30 giugno 1942
1	2	3	4	5	6	7
Bari	1,728,473. 15	»	+ 1,000,000. »	2,728,473. 15	521,167. 60	2,207,305. 55
Bologna	296,197. 72	310,648. 70	+ 3,600,000. »	4,206,846. 42	742,920. 30	3,463,926. 12
Firenze	2,770,892. 19	313,178. 90	- 200,000. »	2,884,071. 09	729,550. 65	2,154,520. 44
Fiume	160,785. 25	2,106. 75	»	162,892. »	116,134. »	46,758. »
Genova	416,694. 17	275,295. 60	+ 1,000,000. »	1,691,989. 77	757,230. 05	934,759. 72
Livorno	104,906. 12	»	+ 400,000. »	504,906. 12	126,527. 75	378,378. 37
Messina	147,971. 45	41,903. 45	+ 500,000. »	689,874. 90	306,216. 95	383,657. 95
Milano	17,809,273. 89	19,654,650. 25	+ 75,000,000. »	112,463,924. 14	65,758,521. 30	46,705,402. 84
Napoli	12,529,149. 37	22,952,696. 89	- 15,000,000. »	20,481,846. 26	5,669,838. 45	14,812,007. 81
Padova	264,986. 33	77,099. 90	»	342,086. 23	89,823. 50	252,262. 73
Palermo	921,234. 59	133,481. 35	»	1,054,715. 94	228,958. 60	825,757. 34
Pisa	99,633. 41	»	+ 200,000. »	299,633. 41	68,884. 50	230,748. 91
Roma	90,680,169. 33	119,700,419. 53	+ 19,000,000. »	229,380,588. 86	178,195,621. 13	51,184,967. 73
Torino	33,403,421. 44	82,693,192. 85	- 88,500,000. »	27,596,614. 29	3,876,070. 45	23,720,543. 84
Trieste	481,917. 97	353,626. 20	+ 500,000. »	1,335,544. 17	353,970. 35	981,573. 82
Venezia	528,265. 89	739,699. 25	+ 2,500,000. »	3,767,965. 14	2,385,518. 60	1,382,446. 54
	162,343,972. 27	247,247,999. 62	»	409,591,971. 89	259,926,954. 18	149,665,017. 71

ponibilità
giugno 1942

7

07,305. 55

63,926. 12

54,520. 44

46,758. *

34,759. 72

78,378. 37

83,657. 95

05,402. 84

12,007. 81

52,262. 73

25,757. 34

30,748. 91

84,967. 73

20,543. 84

81,573. 82

32,446. 54

55,017. 71

CONTO GENERALE B

CREDITI VARI PER FONDI DISPONIBILI
PARTITE IN CORSO DI SISTEMAZIONE

AGR. E FORESTE

ORFOR

CULT. POPOL

SCAMBI E VAL.

GUERRA

MARINA

VERONAUT.

CONTO GENERALE B - ATTIVITÀ

Crediti vari per fondi disponibili — Partite in corso di sistemazione.

Numero delle partite		DESCRIZIONE DELLE PARTITE	Consistenza al 1° luglio 1941	Variazioni avvenute durante l'esercizio 1941-42		Consistenza al 30 giugno 1942
del 1940-41	del 1941-42			in aumento	in diminuzione	
1	1	Tesoreria centrale - Somme depositate nel conto corrente infruttifero speciale per la costituzione del fondo di riserva ai sensi dell'articolo 26 del Regio decreto-legge 14 giugno 1925-III, n. 884, convertito nella legge 18 marzo 1926-IV, n. 562	35,290,184. 09	10,880,501. 12	»	46,170,685. 21
2	2	Partita in corso di sistemazione corrispondente ai residui del capitolo 29 (esercizio 1941-42) del bilancio della spesa dell'Azienda per l'annualità dovuta allo Stato per ammortamento ed interessi sulle somme somministrate per spese straordinarie di carattere patrimoniale. Quota capitale	18,440,075. 36	18,143,035. 90	18,440,075. 36	18,143,035. 90
3	3	Partita in corso di sistemazione corrispondente ai residui del capitolo 29 del bilancio della spesa dell'Azienda di Stato per i servizi telefonici per l'esercizio 1930-31 (capitolo 30 del 1941-42) per rimborso al Tesoro delle anticipazioni fatte dalla Cassa depositi e prestiti per lavori telefonici, ai sensi della legge 20 marzo 1913, n. 253, e a quell'Istituto rimborsate anticipatamente dal Tesoro stesso in base al Regio decreto 23 giugno 1927-V, n. 1039	2,893,175. 28	2,893,175. 28	2,893,175. 28	2,893,175. 28
4	4	Partita in corso di sistemazione corrispondente ai residui del capitolo 33 del bilancio della spesa dell'Azienda di Stato per i servizi telefonici per l'esercizio 1930-31 (capitoli 35 e 36 del 1941-42) per le somme rimaste da impiegare nelle spese inerenti ai lavori di sistemazione e di completamento delle linee telefoniche interurbane gestite dallo Stato mediante la costruzione di cavi sotterranei, l'ampliamento e la rinnovazione dei collegamenti, l'impianto e la costruzione di un cavo sottomarino telefonico-telegrafico fra Brindisi e Durazzo e di un cavo sotterraneo fra Brindisi e Bari con diramazione a Taranto e per i collegamenti aerei fra Durazzo e Tirana (Regio decreto-legge 26 agosto 1937-XV, n. 1648, convertito nella legge 23 dicembre 1937-XVI, n. 2372 e legge 16 giugno 1939-XVII, n. 999)	132,246,737. 77	31,725,785. 70	16,404,742. 20	147,567,781. 27
Totale del conto generale B . . .			188,870,172. 50	63,642,498. »	37,737,992. 84	214,774,677. 66
					+ 25,904,505. 16	

ATO
EFONICI.

nsistenza
al
lugno 1942

170,685. 21

143,035. 90

893,175. 28

567,781. 27

774,677. 66

CONTO GENERALE C

MATERIALI VARI NEI MAGAZZINI, IMPIANTI,
ATTREZZI ED UTENSILI

AGR. E FORESTP

CORPOR

CULT. POPOL

SCAMBI E VAL

GUERRA

MARINA

VERONAUT.

CONTO GENERALE C — ATTIVITÀ

Materiali vari nei magazzini, impianti, attrezzi ed utensili.

Numero delle partite		DESCRIZIONE DELLE PARTITE	Consistenza al 1° luglio 1941	Variazioni avvenute durante l'esercizio 1941-42		Consistenza al 30 giugno 1942
del 1940-41	del 1941-42			in aumento	in diminuzione	
1	1	Materiali vari nei depositi dei telefoni	11,742,949. 83	2,397,776. 73	2,615,022. 14	11,525,704. 42
2	2	Impianti telefonici interurbani.	90,142,164. >	7,629,210. 89	2,508,843. 89	95,262,531. >
3	3	Attrezzi ed utensili.	4,263,176. 55	130,165. 52	>	4,393,342. 07
4	4	Somme corrisposte alla « Sirti » (Società italiana reti telefoniche interurbane) o ad Enti vari, per i lavori inerenti alle costruzioni delle nuove linee telefoniche interurbane della rete nazionale, da assumere in carico dopo il collaudo finale, ai sensi del contratto stipulato dalla società stessa col Ministero delle comunicazioni in data 5 giugno 1926-IV - Spese accessorie pagate ad altri in dipendenza dei lavori di costruzione del cavo nazionale (Regio decreto-legge 28 maggio 1925-III, n. 897 e leggi 17 giugno 1929-VII, n. 1029, 3 luglio 1930-VIII, n. 945, Regio decreto-legge 26 settembre 1935-Anno -XII, n. 1830, Regio decreto 3 giugno 1937-XV, n. 1078 e Regi decreti-legge 26 agosto 1937-XV, n. 1648 e 16 giugno 1939-XVII, numero 999, nonchè leggi 4 aprile 1940-XVIII, n. 301 e 30 maggio 1940-XVIII, n. 693) . . .	135,448,561. 78	51,678,956. 50	22,169,861.	164,957,656. 93
5	5	Nuovi impianti telefonici, ecc.	773,168,630. >	14,980,548. >	>	788,149,178. >
Totale del conto generale C . . .			1,014,765,482. 16	76,816,657. 64	27,293,727. 03	1,064,288,412. 42
				+ 49,522,930. 26		

ATO
EFONICI.

nsistenza
al
giugno 1942

11,525,704. 42

5,262,531. >

4,333,342. 07

64,957,656. 93

88,149,178. >

64,288,412. 42

CONTO GENERALE D

BENI IMMOBILI, MOBILI, ECC.

AGR. E FORESTE

ORFOR

CULT. POPOL

SCAMBI E VAL.

GUERRA

MARINA

VERONAUT.

CONTO GENERALE D - ATTIVITÀ

Beni immobili, mobili, ecc.

Numero delle partite		DESCRIZIONE DELLE PARTITE	Consistenza al 1° luglio 1941	Variazioni avvenute durante l'esercizio 1941-42		Consistenza al 30 giugno 1942
del 1940-41	del 1941-42			in aumento	in diminuzione	
1	1	Beni immobili adibiti al servizio dei telefoni. .	46,034,771. 13	»	»	46,034,771. 13
2	2	Mobilio e masserizie pel servizio generale. . . .	3,104,230. 88	369,467. 40	3,213. 25	3,470,485. 03
		Totale del conto generale D	49,139,002. 01	369,467. 40	3,213. 25	49,505,256. 16
				+ 366,254. 15		

ATO
EFONICI.

nsistenza
al
iugno 1942

034,771. 13

170,485. 08

505,256. 16

CONTO GENERALE G

PASSIVITÀ DIVERSE

AGR. E FORESTE

ORFOR

CULT. POPOL.

SCAMBI E VAL.

GUERRA

MARINA

VERONAUT.

CONTO GENERALE G

Passività diverse.

Numero delle partite		DESCRIZIONE DELLE PARTITE	Consistenza al 1° luglio 1941	Variazioni avvenute durante l'esercizio 1941-42		Consistenza al 30 giugno 1942
del 1940-41	del 1941-42			in aumento	in diminuzione	
1	1	Anticipazioni da comuni e da enti della metà della spesa occorrente per la sollecita esecuzione dei collegamenti telefonici (art. 4 della legge 6 luglio 1911, n. 677 e art. 2 della legge 20 marzo 1913, n. 255).	16,521 75	»	»	16,521 75
2	2	Debito verso il Tesoro per le anticipazioni fatte dalla Cassa depositi e prestiti per lavori telefonici, ai sensi della legge 20 marzo 1913, n. 253 e a quell'Istituto rimborsate anticipatamente dal Tesoro stesso, in base al Regio decreto 23 giugno 1927-V, n. 1039	38,619,750 11	1,429,036 23	2,893,175 28	37,155,611 06
3	3	Debito dell'Azienda per i servizi telefonici per la somministrazione di fondi da parte dello Stato per la sistemazione ed il completamento delle linee telefoniche interurbane gestite dallo Stato mediante la costruzione di cavi sotterranei, l'ampliamento e la rinnovazione dei collegamenti (Regio decreto-legge 26 agosto 1937-XV, n. 1648, convertito nella legge 23 dicembre 1937-XVI, n. 2372, legge 16 giugno 1939-XVII, n. 999, e leggi 4 aprile 1940-XVIII, n. 301 e 30 maggio 1940-XVIII, n. 693)	827,270,786 34	»	28,440,075 36	798,830,710 98
4	4	Partita in corso di sistemazione corrispondente ai residui del capitolo 13 del bilancio dell'entrata dell'Azienda dei servizi telefonici per l'esercizio 1937-38, per somministrazione di fondi da effettuarsi dallo Stato per la sistemazione ed il completamento delle linee telefoniche interurbane gestite dallo Stato, mediante la costruzione di cavi sotterranei, l'ampliamento e la rinnovazione dei collegamenti (Regio decreto-legge 26 agosto 1937-XV, n. 1648, convertito nella legge 23 dicembre 1937-XVI, n. 2372, legge 16 giugno 1939-XVII, n. 999, e leggi 4 aprile 1940-XVIII, n. 301 e 30 maggio 1940-XVIII, n. 693)	109,000,000 »	58,500,000 »	»	167,500,000 »
6	5	Fondo di riserva per far fronte a spese impreviste (art. 26 del Regio decreto-legge 14 giugno 1925-III, n. 884, convertito nella legge 18 marzo 1926-IV, n. 562)	35,290,184 09	10,880,501 12	»	46,170,685 21
Totale del conto generale G . . .			1,010,197,242 29	70,809,537 35	31,333,250 64	1,049,673,529 »
				+	39,476,286 71	

SEZIONE SECONDA

DIMOSTRAZIONE DI CONCORDANZA
TRA GLI ACCERTAMENTI DI COMPETENZA DEL BILANCIO
ED IL CONTO DEL PATRIMONIO

AGR. E FORESTE

ORFOR

CULT. POPOL

SCAMBI E VAL.

GUERRA

MARINA

VERONAUT.

Conto dell'entrata accertata in bilancio in relazione al conto del patrimonio.

BILANCIO DELL'ENTRATA 1	ACCERTAMENTO totale secondo il bilancio 2	ENTRATE provenienti dal patrimonio		ENTRATE depurate dei movimenti patrimoniali 5
		Diminuzioni di attività 3	Aumenti di passività 4	
Titolo I. — Parte ordinaria	240,074,571. 09	1,318,557. 80	»	238,756,013. 29
Titolo II. — Parte straordinaria	89,748,375. 60	»	58,500,000. »	31,248,375. 60
Risultanze:		1,318,557. 80	58,500,000. »	
Trasformazioni patrimoniali		59,818,557. 80		
Entrate depurate				270,004,388. 89
Accertamento totale secondo il bilancio	329,822,946. 69		329,822,946. 69	

N. B. — I dati delle colonne 3, 4, 8 e 9 si rilevano dai totali dei prospetti riassuntivi delle variazioni verificatesi nelle attività e passività a pag. 1728, 1729, 1730 e 1731.

RIEPILOGO.

	Accertamenti di bilancio	Movimenti patrimoniali	Somme depurate
ENTRATE	329,822,946. 69	59,818,557. 80	270,004,388. 89
SPESE	329,822,946. 69	99,712,323. 39	230,110,623. 30
Miglioramento patrimoniale derivante dalla gestione di bilancio			+ 39,893,765. 59
Che trova riscontro: nella eccedenza delle spese sulle entrate per movimenti patrimoniali		+ 39,893,765. 59	

di competenza del bilancio ed il conto del patrimonio

Conto della spesa accertata in bilancio in relazione al conto del patrimonio.

ENTRATE depurate dei movimenti patrimoniali 6	BILANCIO DELLA SPESA 6	ACCERTAMENTO totale secondo il bilancio 7	SPESE costituenti incremento del patrimonio		SPESE depurate dei movimenti patrimoniali 10
			Aumenti di attività 8	Diminuzioni di passività 9	
238,756,013.24	Titolo I. — Parte ordinaria	240,074,571.09	67,986,537.69	»	172,088,033.40
31,248,375.60	Titolo II. — Parte straordinaria	89,748,375.60	31,725,785.70	»	58,022,589.90
	Risultanze:		99,712,323.39	»	
	Trasformazioni patrimoniali		99,712,323.39		
270,004,388.84	Spese depurate				230,110,623.30
	Accertamento totale secondo il bilancio	329,822,046.69		329,822,946.69	

AGR. E FORESTE
CORPOR

CULT. POPOL

SARABE E VAL.

GUERRA

MARINA

VERONAUT.

1872

1873

CO

SEZIONE TERZA

CONTO GENERALE RIASSUNTIVO DELLE RENDITE E DELLE SPESE

e di altri aumenti e diminuzioni patrimoniali

AGR. E FORESTE

CORPOR

CULT. POPOL.

SCAMBI E VAL.

GUERRA

MARINA

VERONAUT.

Conto generale riassuntivo delle RENDITE e delle

PARTE ATTIVA		SOMME
GESTIONE DEL BILANCIO DI COMPETENZA.		
1	Entrata di bilancio depurata dai movimenti patrimoniali	270,004,388.80
GESTIONE DEI RESIDUI DI BILANCIO.		
2	Spese imputate ai residui:	
	per acquisti di materiali vari nei magazzini, ecc. L. 541,635.75	
	per estinzione di passività » 10,000,000 »	
		10,541,635.75
GESTIONE DEL PATRIMONIO NON FINANZIARIO.		
3	Aumenti nei materiali vari dei magazzini, impianti, attrezzi ed utensili:	
	per rettificazioni e più esatti accertamenti L. »	
	per sopravvenienze attive varie. » 720,542.09	
		720,542.09
4	Aumenti nei beni immobili, mobili, ecc.	
	per rettificazioni e più esatti accertamenti	8,059. »
5	Diminuzioni nelle passività diverse:	
	per rettificazioni e più esatti accertamenti	»
	Totale parte attiva . . .	281,274,625.75

N. B. — I dati relativi alla gestione del bilancio di competenza si rilevano dalle colonne 5 e 10 della Sezione II; quelli relativi alla gestione del patrimonio dai prospetti riassuntivi delle variazioni verificatesi nelle attività e passività inseriti alle pagine 1728, 1729, 1730 e 1731.

RIASSUNTO E

CONTO DELLE RENDITE E SPESE, ECC.		SOMME
	Entrate ed altri aumenti attivi come sopra	281,274,625.75
	Spese ed altre diminuzioni passive come sopra	244,957,222.85
	Aumento nella consistenza patrimoniale . . .	36,317,402.90

SPESE e di a

1 Spese di bil

2 Diminuzion

per im

per ret

per ces

3 Diminuzion

per ret

per ces

4 Aumenti n

per so

per ret

DIMOSTRAZI

Sostanza attiva

Sostanza attiva

SPESE e di altri aumenti e diminuzioni patrimoniali.

PARTE PASSIVA		SOMME
GESTIONE DEL BILANCIO DI COMPETENZA.		
1	Spese di bilancio depurate dai movimenti patrimoniali	230,110,623. 30
GESTIONE DEL PATRIMONIO NON FINANZIARIO.		
2	Diminuzioni nei materiali vari dei magazzini, impianti, attrezzi ed utensili, ecc.:	
	per impiego di dotazioni L. 619,440. 89	
	per rettificazioni e più esatti accertamenti » 417,157. 88	
	per cessazioni, perdite, condoni, ecc. » 1,497,256. »	
		2,533,854. 77
3	Diminuzioni nei beni immobili, mobili, ecc.:	
	per rettificazioni e più esatti accertamenti L. 1,872. »	
	per cessazioni, perdite, condoni, ecc. » 1,335. 45	
		3,207. 45
4	Aumenti nelle passività diverse:	
	per sopravvenienze passive varie L. 12,309,537. 35	
	per rettificazioni e più esatti accertamenti » »	
		12,309,537. 35
	Totale parte passiva . . .	244,957,222. 87
	Miglioramento patrimoniale . . .	36,317,402. 86
	Bilancio . . .	281,274,625. 73

quelli relativi alla
inseriti alle pagine

DIMOSTRAZIONE.

RISULTANZE DELLA SITUAZIONE PATRIMONIALE		SOMME
	Consistenza attiva netta al 1° luglio 1941-XIX (vedi riassunto dei conti generali)	242,577,414. 38
	Consistenza attiva netta al 30 giugno 1942-XX (vedi riassunto dei conti generali)	278,894,817. 24
	Aumento nella consistenza patrimoniale . . .	36,317,402. 86

RIASSUNTO E

SOMME
281,274,625. 73
244,957,222. 87
36,317,402. 86

CORPORAZIONE AGR. E FORESTALE

CULT. POPOL.

SCAMBI E VAL.

GUERRA

MARINA

AERONAUT.