

Capitoli			Conto della competenza per l'esercizio 1941-42			TOTALE	
Numero			Denominazione	previste	Somme accertate		Colonne f + g
del 1940-41	del 1941-42	del 1942-43			pagate	rimaste da pagare	h
a	b	c	d	e = h + i	f = p -	g = q - m	h = p + q - n
			TITOLO XI. — MUTUI A COOPERATIVE FERROVIARIE COSTRUTTRICI DI CASE ECONOMICHE E POPOLARI PER IL PERSONALE. <i>(Legge 5 ottobre 1920, n. 1432; Regi decreti 10 maggio 1923-I, n. 1224; 12 luglio 1923-I, n. 1932; 10 settembre 1923-I, n. 2118; Regio decreto-legge 27 gennaio 1924-II, n. 203, convertito nella legge 17 aprile 1925-III, n. 473; decreto ministeriale 13 maggio 1929-VII, n. 2624; Regio decreto-legge 9 dicembre 1935-XIII, n. 2473, convertito nella legge 30 aprile 1936-XIV, n. 876 e legge 10 giugno 1939-XVII, n. 931).</i>				
			<i>Patrimonio.</i>				
123	125	127	Società cooperative fra il personale per la costruzione di case (cap. 91 dell'entrata)	<i>per memoria</i>	61,166. 32	»	61,166. 32
			A) Somme fornite in conto mutui concessi per acquisto e costruzione di case		30,940. 55		
			B) Addebito per interessi e quota di spese generali durante il periodo di costruzione		30,225. 77		
			<i>Gestione.</i>				
124	126	128	Erogazione d'interessi e quote d'ammortamento ad estinzione mutui (capitolo 92 dell'entrata)	15,300,000. »	21,057,860. 31	»	21,057,860. 31
			A) Per le cooperative finanziate dal Fondo pensioni e sussidi		7,889,714. 40		
			1. Per annualità ordinarie		7,889,714. 40		
			2. Per riscatti in unica soluzione o ratizzati		»		
			B) Per le cooperative finanziate dalla Cassa depositi e prestiti		12,636,367. 22		
			1. Per annualità ordinarie		5,339,497. 37		
			2. Per riscatti in unica soluzione o ratizzati		7,296,869. 85		
			C) Per le cooperative finanziate dall'Opera di previdenza		485,228. 49		
			1. Per annualità ordinarie		485,228. 49		
			2. Per riscatti in unica soluzione o ratizzati		»		
			D) Per le cooperative finanziate dal Fondo garanzia cessioni		46,550. 20		
			1. Per annualità ordinarie		46,550. 20		
			2. Per riscatti in unica soluzione o ratizzati		»		
125	127	129	Quota di spese generali durante il periodo di ammortamento (cap. 92 dell'entrata)	500,000. »	468,119. 91	»	468,119. 91
126	128	130	Versamento a cooperative delle ritenute fatte a soci in conto manutenzione degli stabili e per altri titoli diversi (Regio decreto legge 7 ottobre 1923-I, n. 2412, convertito nella legge 16 giugno 1927-V, n. 985) (capitolo 93 dell'entrata)	<i>per memoria</i>	28,986. 64	13,165. 52	42,152. 16
			TOTALE DEL TITOLO XI	15,800,000. »	21,616,133. 18	13,165. 52	21,629,298. 70

Ministero delle comunicazioni.

SPESA - FERROVIE DELLO STATO.

Somme accertate rimaste da pagare g = q - m	l'esercizio 1941-42		Conto dei residui degli esercizi precedenti					Pagamenti complessivi (competenza e residui) p = f + l	Residui passivi al 30 giugno 1942 q = g + m	
	Economie o maggiori spese o eccedenze per assegnazioni speciali	Al 1° luglio 1941 — Colonna q del conto consuntivo 1940-41	Pagati	Rimasti da pagare	TOTALE — Colonne l + m	Economie o eccedenze per assegnazioni speciali	Economie			
							o eccedenze			
							per assegnazioni speciali			
TOTALE — Colonne f + g	o	Colonna q del conto consuntivo 1940-41	Pagati	Rimasti da pagare	TOTALE — Colonne l + m	o eccedenze per assegnazioni speciali	o eccedenze per assegnazioni speciali	o eccedenze per assegnazioni speciali		
h = p + q - n	i = h - e	k = n ± o	l = p - f	m = q - g	n = p + q - h	o = n - k	o = n - k	o = n - k		
32	61,166.32 +	61,166.32	2,364,344.05	166,943.72	2,197,400.33	2,364,344.05	»	228,110.04	2,197,400.33	
31	21,057,860.31 +	5,757,860.31	»	»	»	»	»	21,057,860.31	»	
1	468,119.91 -	31,880.09	»	»	»	»	»	468,119.91	»	
4	13,165.52 +	42,152.16	6,000.76	6,000.76	»	6,000.76	»	34,987.40	13,165.52	
8	13,165.52 +	5,829,298.70	2,370,344.81	172,944.48	2,197,400.33	2,370,344.81	»	21,789,077.66	2,210,565.85	

AGR. E FOREST.

CORPOR.

CULT. POPOL.

SCAMBI E VAL.

GUERRA

MARINA

AERONAUT.

Capitoli				Conto della competenza per			
Numero			Denominazione	Rapporti fra le colonne	Somme		
del 1940-41	del 1941-42	del 1942-43			previste	accertate	
						pagate	rimaste da pagare
a	b	c	d	e = h ± i	f = p - l	g = q - m	
TITOLO XII. — MONOPOLIO PER GLI ACQUISTI ALL'ESTERO DI CARBONI E METALLI. <i>(Regio decreto-legge 28 luglio 1935-XIII, n. 1375, convertito nella legge 9 gennaio 1936-XIV, n. 212 e art. 8 della legge 11 febbraio 1941-XIX, n. 59) (a).</i>							
133	129	131	Spese per acquisti e diverse (cap. 94 dell'entrata)	3,392,457,412. 10	2,500,382,468. 21	»	
			A) Carboni	1,792,086,431. 48			
			1. Spese per acquisti e diverse.	1,792,086,431. 48			
			2. Erogazione utili alla parte straordi- naria del bilancio (art. 13 del Regio decreto-legge 4 giugno 1936-XIV, n. 1078, convertito nella legge 4 gen- naio 1937-XV, n. 112 e art. 8 della legge 28 settembre 1940-XVIII, n. 1397)	»			
			B) Metalli	708,296,036. 73			
			1. Spese per acquisti e diverse.	708,296,036. 73			
			2. Erogazione utili alla parte straordi- naria del bilancio (art. 13 del Regio decreto-legge 4 giugno 1936-XIV, n. 1078, convertito nella legge 4 gen- naio 1937-XV, n. 112 e art. 8 della legge 28 settembre 1940-XVIII, n. 1397)	»			
			TOTALE DEL TITOLO XII	3,392,457,412. 10	2,500,382,468. 21	»	
TITOLO XIII. — OPERAZIONI PER CONTO DEI TERZI E GESTIONE DEI MANDATI A DISPOSIZIONE E DI ANTICIPAZIONE (b).							
134	130	132	Operazioni attinenti ai trasporti (cap. 95 dell'entrata)	2,000,000,000. »	4,009,163,212. 45	328,400,592. 73	
135	131	133	Operazioni attinenti al personale (cap. 96 dell'entrata)	90,000,000. »	185,463,685. 17	2,670,882. 92	
136	132	134	Lavori, forniture e prestazioni da e per conto di pubbliche Amministra- zioni e di privati (cap. 97 dell'entrata)	3,500,000,000. »	10,680,388,346. 28	165,553,947. 50	
137	133	135	Mandati a disposizione e di anticipazione emessi (cap. 98 dell'entrata) . .	per memoria	111,411,006. 10	»	
			TOTALE DEL TITOLO XIII	5,590,000,000. »	14,986,426,250. »	496,625,423. 24	

(a) Modificata la dizione per effetto del decreto ministeriale 25 settembre 1941-XIX, n. 206686.

(b) Veggasi allegato n. 1.

(c) Compresa lire :

Ministero delle Comunicazioni.

Competenza per somme accertate rimaste da pagare g = q - m	Esercizio 1941-42		Conto dei residui degli esercizi precedenti				Pagamenti	Residui	
	Economie o maggiori spese	Al 1° luglio 1941 — Colonna q del conto consuntivo 1940-41	Pagati	Rimasti da pagare	TOTALE — Colonne l + m	Economie o eccedenze per assegnazioni speciali	complessivi (competenza e residui)	passivi al 30 giugno 1942	
									TOTALE — Colonne f + g
»	2500,382,468. 21	-892,074,943. 89	45,454,256. 67	45,454,256. 67	»	45,454,256. 67	»	2,545,836,724. 88	»
»	2500,382,468. 21	-892,074,943. 89	45,454,256. 67	45,454,256. 67	»	45,454,256. 67	»	2,545,836,724. 88	»
328,400,592. 73	4,337,563,805. 18	+ 2,337,563,805. 18	557,766,213. 38	557,766,213. 38	»	557,766,213. 38	»	4,566,929,425. 83	328,400,592. 73
2,670,882. 92	188,134,568. 09	+ 98,134,568. 09	1,987,775. 54	1,987,775. 54	»	1,987,775. 54	»	187,451,460. 71	2,670,882. 92
165,553,947. 59	10,845,942,293. 87	+ 7,345,942,293. 87	92,062,118. 78	86,217,987. 93	5,844,130. 85	92,062,118. 78	»	10,766,606,334. 21	171,398,078. 44
»	111,411,006. 10	+ 111,411,006. 10	»	»	»	»	»	111,411,006. 10	»
496,625,423. 24	15,488,051,673. 24	+ 9,893,051,673. 24	651,816,107. 70	645,971,976. 85	5,844,130. 85	651,816,107. 70	»	15,632,398,226. 85	502,469,554. 09

e) Comprese lire 342,457,412.10 come da annotazione al corrispondente capitolo 94 dell'entrata.

AGR. E FOREST.

CORFOR

CULT. POPOL.

SCAMBI E VAL.

GUERRA

MARINA

AERONAUT.

Capitoli				Conto della competenza per l'esercizio 1941-42			TOTALE - Colonne f + g h = p + q - n	
Numero			Denominazione d	previste e = h ± i	Somme accertate			
del 1940-41 a	del 1941-42 b	del 1942-43 c			Rapporti fra le colonne	pagate f = p - l		rimaste da pagare g = q - m
TITOLO XIV. — PARTITE DI GIRO.								
138	134	136	Versamento delle tasse erariali e di bollo sui trasporti (cap. 99 dell'entrata)	(a) 127,000,000. »	90,809,529. 79	46,534,805. 11	137,344,334. 89 +	
			A) Tasse erariali	101,974,781. 30				
			B) Tassa di bollo	35,369,553. 59				
139	135	137	Versamento delle imposte e tasse ritenute al personale e rispettive famiglie (cap. 100 dell'entrata)	(b) 272,000,000. »	181,012,751. 15	97,126,294. 02	278,139,045. 17 +	
			A) Imposta di ricchezza mobile sugli stipendi, paghe e competenze accessorie	190,988,806. 82				
			B) Imposta di ricchezza mobile sulle pensioni e sugli assegni a carico del Fondo pensioni e dell'Opera di previdenza	55,124,514. 89				
			C) Tassa di bollo	1,680,728. 51				
			D) Imposta complementare sugli stipendi ed altri assegni del personale in servizio; sulle pensioni e sugli assegni a carico del Fondo pensioni	24,924,170. 92				
			E) Addizionale alle imposte sugli stipendi ed altri assegni del personale in servizio; sulle pensioni e sugli assegni a carico del Fondo pensioni e dell'Opera di previdenza	5,420,824. 03				
140	136	138	Versamento delle imposte e tasse ritenute a terzi (cap. 101 dell'entrata).	(c) 12,700,000. »	9,105,675. 43	4,862,926. 95	13,968,602. 38 +	
			A) Imposta di ricchezza mobile	3,114,066. 18				
			B) Addizionale all'imposta di ricchezza mobile e complementare	65,648. 13				
			C) Imposta complementare	165,277. 59				
			D) Tassa di bollo	10,623,610. 48				
140 bis	137	139	Versamento dell'imposta generale sull'entrata (Regio decreto-legge 9 gennaio 1940-XVIII, n. 2, convertito nella legge 19 giugno 1940-XVIII, n. 762) (cap. 102 dell'entrata)	(d) 35,000,000. »	26,098,188. 04	17,255,757. 20	43,353,945. 30 +	
141	138	140	Versamento all'Istituto Nazionale delle Assicurazioni dei premi per l'assicurazione del personale sussidiario e contrattista (cap. 103 dell'entrata)	(e) 24,706,906. 24	24,706,906. 24	»	24,706,906. 24	
TOTALE DEL TITOLO XIV				471,406,906. 24	331,733,050. 65	165,779,783. 33	497,512,833. 98 +	

(a) Compresse lire 45,000,000 per effetto della legge 21 giugno 1942-XX, n. 682.
(b) Compresse lire 40,000,000 per effetto della legge 21 giugno 1942-XX, n. 682.
(c) Compresse lire 2,000,000 per effetto della legge 21 giugno 1942-XX, n. 682.

(d) Compresse lire
(e) Veggasi annota

Ministero delle comunicazioni.

SPESA - FERROVIE DELLO STATO.

Somme accertate		Economie o maggiori spese		Conto dei residui degli esercizi precedenti			Pagamenti complessivi (competenza e residui)	Residui passivi al 30 giugno 1942		
Somme accertate		Economie o maggiori spese		Al 1° luglio 1941	Pagati	Rimasti da pagare	TOTALE	Economie o eccedenze per assegnazioni speciali		
rimaste da pagare		Economie o maggiori spese		Colonna q del conto consuntivo 1940-41			Colonne l + m			
g = q - m		i = h - e		k = n + o	l = p - f	m = q - g	n = p + q - h	o = n - k		
h = p + q - n		i = h - e		k = n + o	l = p - f	m = q - g	n = p + q - h	o = n - k		
g = q - m		i = h - e		k = n + o	l = p - f	m = q - g	n = p + q - h	o = n - k		
h = p + q - n		i = h - e		k = n + o	l = p - f	m = q - g	n = p + q - h	o = n - k		
g = q - m		i = h - e		k = n + o	l = p - f	m = q - g	n = p + q - h	o = n - k		
79	46,534,805. 10	137,344,334. 89	+ 10,344,334. 89	95,875,865. 89	95,875,865. 89	»	95,875,865. 89	»	186,685,395. 68	46,534,805. 10
15	97,126,294. 02	278,139,045. 17	+ 6,139,045. 17	235,906,007. 98	235,906,007. 98	»	235,906,007. 98	»	416,918,759. 13	97,126,294. 02
43	4,862,926. 95	13,968,602. 38	+ 1,268,602. 38	11,021,572. 03	11,021,572. 03	»	11,021,572. 03	»	20,127,247. 46	4,862,926. 95
04	17,255,757. 26	43,353,945. 30	+ 8,353,945. 30	11,047,127. 94	11,047,127. 94	»	11,047,127. 94	»	37,145,315. 98	17,255,757. 26
24	»	24,706,906. 24	»	»	»	»	»	»	24,706,906. 24	»
35	165,779,783. 33	497,512,833. 98	+ 26,105,927. 74	353,850,573. 84	353,850,573. 84	»	353,850,573. 84	»	685,583,624. 49	165,779,783. 33

(d) Compresse lire 27,000,000 per effetto della legge 21 giugno 1942-XX, n. 682.

(e) Veggasi annotazione al corrispondente capitolo n. 103 dell'entrata.

AGR. E FORESTE
CORPOR

CULT. POPOL.

SCAMBI E VAL.

GUERRA

MARINA

AERONAUT.

Capitoli			Conto della competenza per l'esercizio 1941-42			Rapporti fra le colonne	e = h ± i	f = p - l	g = q - m	h = p + q - n	
Numero			Denominazione d	Somme							
del 1940-41 a	del 1941-42 b	del 1942-43 c		previste	accertate						
					pagate						rimaste da pagare
RIASSUNTO DELLA SPESA											
—											
TITOLO I. — PARTE ORDINARIA			10,225,079,797. 46	8,881,166,080. 65	1,300,288,637. 73				10,181,454,718. 38		
TITOLO II. — PARTE STRAORDINARIA			3,885,525,365. 31	1,058,584,347. 95	2,826,941,017. 36				3,885,525,365. 31		
TOTALE DELLE SPESE ORDINARIE E STRAORDINARIE . . .			14,110,605,162. 77	9,939,750,428. 60	4,127,229,655. 09				14,066,980,083. 69		
GESTIONI SPECIALI ED AUTONOME.											
TITOLO III. — MAGAZZINI, OFFICINE E SCORTE:											
§ 1. — <i>Gestione autonoma dei magazzini</i>			2,257,922,363. 68	2,391,163,663. 06	17,824,801. 13				2,408,988,464. 79		
§ 2. — <i>Gestione speciale viveri « La Provvida »</i>			350,000,000. »	334,393,978. 89	13,309,652. 34				347,763,631. 23		
§ 3. — <i>Officine e scorte</i>			1,343,700,000. »	1,494,877,675. 09	»				1,494,877,675. 09		
TITOLO IV. — INDUSTRIE SPECIALI			»	»	»				»		
TITOLO V. — GESTIONE DEL FONDO PENSIONI E SUSSIDI			708,107,000. »	704,103,955. 66	»				704,103,955. 66		
TITOLO VI. — GESTIONE DEL FONDO SPECIALE PER LE PENSIONI AGLI AGENTI, ECC.			3,880,000. »	3,835,762. 85	»				3,835,762. 85		
TITOLO VII. — GESTIONE DELLE CASE ECONOMICHE PEI FERROVIERI . .			31,150,000. »	31,599,306. 49	391,157. 17				31,990,464. 06		
TITOLO VIII. — OPERA DI PREVIDENZA A FAVORE DEL PERSONALE . . .			44,370,000. »	43,552,984. 39	2,354,308. 51				45,907,292. 94		
Da riportarsi			4,739,129,363. 68	5,003,527,327. 63	33,939,919. 81				5,037,467,247. 22		

Ministero delle comunicazioni.

SPESA - FERROVIE DELLO STATO.

competenza per l'esercizio 1941-42		Conto dei residui degli esercizi precedenti						Pagamenti	Residui
Somme accertate		Economie o maggiori spese	Al 1° luglio 1941 — Colonna q del conto consuntivo 1940-41	Pagati	Rimasti da pagare	TOTALE — Colonne l + m	Economie o eccedenze per assegnazioni speciali	complessivi (competenza e residui)	passivi ai 30 giugno 1942
rimaste da pagare	TOTALE — Colonne f + g	i = h - e	k = n ± o	l = p - f	m = q - g	n = p + q - h	o = n - k	p = f + l	q = g + m
g = q - m	h = p + q - n								
65	1,300,288,637. 78	—	825,267,806. 87	591,785,074. 49	233,482,732. 38	825,267,806. 87	»	9,472,951,155. 14	1,533,771,370. 11
95	2,826,941,017. 30	»	1,682,970,964. 56	363,933,849. 83	510,846,080. 75	874,779,930. 58	808,191,033. 98	1,422,518,197. 78	3,337,787,098. 11
60	4,127,229,655. 08	—	2,508,238,771. 43	955,718,924. 32	744,328,813. 13	1,700,047,737. 45	808,191,033. 98	10,895,469,352. 92	4,871,558,468. 22
66	17,824,801. 13	+	14,914,609. 40	12,645,876. 16	2,268,733. 24	14,914,609. 40	»	2,403,800,539. 82	20,038,534. 37
89	13,369,657. 34	—	23,191,860. 90	15,179,840. 24	8,012,020. 66	23,191,860. 90	»	349,573,819. 13	21,381,673. »
69	»	+	»	»	»	»	»	1,494,877,675. 69	»
»	»	»	1,849,748. 20	»	1,849,748. 20	1,849,748. 20	»	»	1,849,748. 20
66	»	—	»	»	»	»	»	704,103,955. 66	»
85	»	—	»	»	»	»	»	3,835,762. 85	»
49	391,157. 57	+	54,896,186. 60	20,368,453. 69	34,527,732. 91	54,896,186. 60	»	51,967,760. 18	34,918,890. 48
39	2,354,308. 83	+	227,982. 33	»	227,982. 33	227,982. 33	»	43,552,984. 39	2,582,290. 88
63	33,939,919. 04	+	95,080,387. 43	48,194,170. 09	46,886,217. 34	95,080,387. 43	»	5,051,721,497. 72	80,826,136. 93

AGR. E FOREST. ORFON. CULT. POPOL. SCAMB. E VAL. GUERRA. MARINA. VERONAUT.

Capitoli				Conto della competenza per		
Numero			Denominazione	Somme		
del 1940-41	del 1941-42	del 1942-43		previste	accertate	
					pagate	rimaste da pagare
a	b	c	d	e = h ± i	f = p - l	g = q - m
			Rapporti fra le colonne			
			<i>Riporto</i>	4,739,129,363. 68	5,003,527,327. 63	33,939,919. 59
			TITOLO IX. — GESTIONE DEL FONDO DI GARANZIA PER LE CESSIONI	16,800,000. »	15,307,371. 56	»
			TITOLO X. — GESTIONE DEI MUTUI AL PERSONALE	151,600,000. »	134,928,360. 56	8,011,469. 80
			TITOLO XI. — MUTUI A COOPERATIVE FERROVIARIE COSTRUTTRICI DI CASE ECONOMICHE E POPOLARI PER IL PERSONALE	15,800,000. »	21,616,133. 18	13,165. 52
			TITOLO XII. — MONOPOLIO PER GLI ACQUISTI ALL'ESTERO DI CARBONI E METALLI	3,392,457,412. 10	2,500,382,468. 21	»
			TITOLO XIII. — OPERAZIONI PER CONTO DEI TERZI E GESTIONE DEI MANDATI A DISPOSIZIONE E DI ANTICIPAZIONE	5,590,000,000. »	14,986,426,250. »	496,625,423. 24
			TOTALE DELLE GESTIONI SPECIALI ED AUTONOME	13,905,786,775. 78	22,662,187,911. 14	538,589,978. 15
			TITOLO XIV. — PARTITE DI GIRO	471,406,966. 24	331,733,050. 65	165,779,583. 33
			TOTALE GENERALE DELLA SPESA	(a) 28,487,798,844. 79	32,933,671,390. 39	4,831,599,416. 57

(a) Per la dimostrazione delle somme risultanti in confronto della somma stanziata col bilancio di previsione, veggasi l'annotazione (a) apposta al totale generale dell'Entrata.

l'esercizio 194

TOTALE

Colonne f + g

h

= p + q - n

5,037,467,247. 22

15,307,371. 56

142,939,830. 36

21,629,298. 70

2,500,382,468. 21

15,483,051,673. 24

23,200,777,889. 29

497,512,833. 98

37,765,270,806. 96

sterio delle comunicazioni.

Somme accertate rimaste da pagare g = q - m	l'esercizio 1941-42		Conto dei residui degli esercizi precedenti					Economie eccedenze per assegnazioni speciali	Pagamenti complessivi (competenza e residui)	Residui passivi al 30 giugno 1942
	TOTALE - Colonne f + g	Economie o maggiori spese	Al 1° luglio 1941 - Colonna q del conto consuntivo 1940-41	Pagati	Rimasti da pagare	TOTALE - Colonne l + m	o			
h = p + q - n	i = k - e	k = n ± o	l = p - f	m = q - g	n = p + q - h	o = n - k	p = f + l	q = g + m		
33,989,919. 50	5,037,467,247. 22 +	208,337,883. 54	95,080,387. 43	48,194,170. 09	46,886,217. 34	95,080,387. 43	»	5,051,721,497. 72	80,826,136. 93	
»	15,307,371. 56 -	1,492,628. 44	»	»	»	»	»	15,307,371. 56	»	
8,011,469. 80	142,839,830. 36 -	8,660,169. 64	5,253,125. 94	5,253,125. 94	»	5,253,125. 94	»	140,181,486. 50	8,011,469. 80	
13,165. 52	21,629,298. 70 +	5,829,298. 70	2,370,344. 81	172,944. 48	2,197,400. 33	2,370,344. 81	»	21,789,077. 66	2,210,565. 85	
»	2,500,382,468. 21 -	892,074,943. 89	45,454,256. 67	45,454,256. 67	»	45,454,256. 67	»	2,545,836,724. 88	»	
496,625,423. 24	15,483,051,673. 24 +	9,893,051,673. 24	651,816,107. 70	645,971,976. 85	5,844,130. 85	651,816,107. 70	»	15,632,398,226. 85	502,469,554. 09	
538,589,978. 15	23,200,777,889. 29 +	9,294,991,113. 51	799,974,222. 55	745,046,474. 03	54,927,748. 52	799,974,222. 55	»	23,407,234,385. 17	593,517,726. 67	
165,779,783. 33	497,512,833. 98 +	26,105,927. 74	353,850,573. 84	353,850,573. 84	»	353,850,573. 84	»	685,583,624. 49	165,779,783. 33	
4,831,589,416. 57	37,765,270,806. 96 +	9,277,471,962. 17	3,662,063,567. 82	2,054,615,972. 19	799,256,561. 65	2,853,872,533. 84	808,191,033. 98	34,988,287,362. 58	5,630,855,978. 22	

annotazione (a)

Roma, addì 22 gennaio 1943 - Anno XXI.

IL MINISTRO
HOST VENTURI.

AGR. E FORESTE
 ORPOM.
 CULT. POPOL.
 SCAMBI E VAL.
 GUERRA
 MARINA
 AERONAUT.

ALLEGATI AL CONTO CONSUNTIVO

ERONAUT.

MARINA

GUERRA

SCAMB. E VAL.

CULT. POPOL.

ORFOR.

AGR. E FORESTE

Articoli				Conto della competenza per l'esercizio 1941-42									
Numero			Denominazione	Rapporti fra le colonne	Somme					Maggiori o minori entrate			
del 1940-41	del 1941-42	del 1942-43			d	e = i ± k	previste	accertate			TOTALE = f + g + h = r + s + t - p		
								riscosse				rimaste da riscuotere	i = r + s + t - p
								versate	rimaste da versare				
a	b	c			f = r - m	g = s - n	k = i - e						
TITOLO XIII.													
OPERAZIONI PER CONTO DEI TERZI E GESTIONE DEI MANDATI A DI- SPOSIZIONE E DI ANTICIPAZIONE.													
Cap. 95. — OPERAZIONI ATTINENTI AI TRASPORTI.													
1	1	1	Depositi a garanzia (art. 1 della spesa) . . .		35,000,000. »	169,014,154. 60	»	»	169,014,154. 60	+ 134,014,154. 60			
			A) Per la richiesta di vagoni . . . 48,199,547. »										
			B) Per affrancazioni di tasse di porto e di dogana. . . 120,814,607. 60										
2	2	2	Incasso di assegni sulle merci (art. 2 della spesa)		211,000,000. »	626,060,137. 64	»	»	626,060,137. 64	+ 415,060,137. 64			
3	3	3	Tasse di trasporto da rimborsare in base a convenzioni (art. 3 della spesa) . . .		200,000,000. »	346,538,355. 33	»	»	346,538,355. 33	+ 146,538,355. 33			
4	4	4	Tasse di presa e consegna a domicilio (art. 4 della spesa)		3,900,000. »	7,075,157. 35	»	»	7,075,157. 35	+ 3,175,157. 35			
5	5	5	Prodotti dei tronchi in esercizio speciale—Ce- rignola campagna—Cerignola città (art. 5 della spesa)		100,000. »	112,791. 14	»	»	112,791. 14	+ 12,791. 14			
6	6	6	Accrediti a ferrovie, amministrazioni e ditte diverse per operazioni regolate nella con- tabilità dei prodotti (art. 6 della spesa) .		1,550,000,000. »	3,188,763,209. 12	»	»	3,188,763,209. 12	+ 1,638,763,209. 12			
Totale del cap. 95 . . .					2,000,000,000. »	4,337,563,805. 18	»	»	4,337,563,805. 18	+ 2,337,563,805. 18			
Cap. 96. — OPERAZIONI ATTINENTI AL PERSONALE.													
7	7	7	Ritenute per sequestri e cessioni delle compe- tenze del personale (art. 7 della spesa) .		52,000,000. »	88,695,657. 58	»	»	88,695,657. 58	+ 36,695,657. 58			
8	8	8	Ritenute per anticipazioni e addebiti (art. 8 della spesa)		35,000,000. »	55,947,509. 70	»	40,096,071. 36	96,043,581. 06	+ 61,043,581. 06			
Da riportarsi . . .					87,000,000. »	144,643,167. 28	»	40,096,071. 36	184,739,238. 64	+ 97,739,238. 64			

Al 1° luglio
1941
—
Colonne s e t
del conto
consuntivo
1940-41

l
= p ± q

22,292,059. 31

22,292,059. 31

Conto dei residui degli esercizi precedenti

Residui attivi al 30 giugno 1942

Maggiori o minori entrate k = l - e	Al 1° luglio 1941 Colonne s e t del conto consuntivo 1940-41	Riscossi		Rimasti da riscuotere	TOTALE - = m + n + o	Aumenti o diminuzioni	Versamenti (Competenza e residui)	Residui attivi al 30 giugno 1942	
		Versati	Rimasti da versare					Somme riscosse e non versate	Somme rimaste da riscuotere
l = p + q	1	m = r - f	n = s - g	o = t - h	p = r + s + t - i	q = p - l	r = j + m	s = g + n	t = h + o
154.60 + 134,014,154.60	>	>	>	>	>	>	160,014,154.60	>	>
137.64 + 415,060,137.64	>	>	>	>	>	>	626,060,137.64	>	>
355.33 + 146,538,355.33	>	>	>	>	>	>	346,538,355.33	>	>
157.35 + 3,175,157.35	>	>	>	>	>	>	7,075,157.35	>	>
191.14 + 12,791.14	>	>	>	>	>	>	112,791.14	>	>
109.12 + 1,638,763,209.12	>	>	>	>	>	>	3,188,763,209.12	>	>
105.18 + 2,337,563,805.18	>	>	>	>	>	>	4,337,563,805.18	>	>
157.58 + 36,695,657.58	>	>	>	>	>	>	88,695,657.58	>	>
131.06 + 61,043,581.06	22,292,059.31	22,292,059.31	>	>	22,292,059.31	>	78,239,569.01	>	40,096,071.36
108.64 + 97,739,238.64	22,292,059.31	22,292,059.31	>	>	22,292,059.31	>	166,935,226.59	>	40,096,071.36

AGR. E FOREST.

CORPOR.

CULT. POPOI

SCAMBI E VAL.

GUERRA

MARINA

AERONAUT.

Articoli				Conto della competenza per l'esercizio 1941-42					Maggiori o minori entrate	Al 1° luglio 1941 — Colonne s e t del conto consuntivo 1940-41 — 1 = p ± q	
Numero			Denominazione	previste	Somme						
del 1940-41	del 1941-42	del 1942-43			Rapporti fra le colonne	accertate		rimaste da risuotere			TOTALE — = f + g + h
						versate	rimaste da versare				
a	b	c	d	e = i ± k	f = r - m	g = s - n	h = t - o	i = r + s + t - p	k = i - o		
			<i>Riporto . . .</i>	87,000,000. »	144,643,167. 18	»	40,096,071. 36	184,739,238. 64	+ 97,739,238. 64	22,292,050. 36	
9	9	9	Dopolavoro ferroviario - Contributo dell'Amministrazione, introiti e recuperi diversi (art. 9 della spesa)	3,000,000. »	3,395,329. 45	»	»	3,395,329. 45	+ 305,329. 45	»	
			A) Contributo dell'Amministrazione	2,418,970. »							
			B) Proventi del tesseramento	777,364. »							
			C) Introiti e recuperi diversi	198,995. 45							
10	10	10	Dopolavoro ferroviario - Costruzione della sede di Roma (art. 10 della spesa)	<i>per memoria</i>	»	»	»	»	»	»	
			A) Somme mutuate dal Fondo pensioni e sussidi	»							
			B) Ricuperi e contributi vari	»							
			Totale del cap. 96	90,000,000. »	148,038,496. 73	»	40,096,071. 36	188,134,568. 09	+ 98,134,568. 09	22,292,050. 36	
			Cap. 97. — LAVORI, FORNITURE E PRESTAZIONI DA E PER CONTO DI PUBBLICHE AMMINISTRAZIONI E DI PRIVATI.								
11	11	11	Ministero della giustizia - Anticipazioni e rimborsi per prestazioni, forniture, lavori e trasporti in conto corrente (art. 11 della spesa)	3,000,000. »	2,863,334. 64	»	1,897,446. 50	4,760,781. 14	+ 1,707,781. 14	1,900,209. 36	
12	12	12	Ministero dei lavori pubblici - Anticipazioni, rimborsi e recuperi diversi (art. 12 della spesa)	11,000,000. »	16,723,950. 36	»	»	16,723,950. 36	+ 5,723,950. 36	12,211,478. 36	
			A) Per lavori, forniture e prestazioni diverse	8,797,460. 06							
			B) Per lavori, forniture e prestazioni diverse inerenti alle nuove costruzioni ferroviarie	7,926,490. 30							
13	13	13	Ministero dell'aeronautica - Anticipazioni e rimborsi per prestazioni, forniture, lavori e trasporti in conto corrente (art. 13 della spesa)	190,000,000. »	122,451,338. 92	»	275,507,242. 51	397,958,581. 43	+ 207,958,581. 43	189,443,679. 36	
14	14	14	Ministero della guerra - Anticipazioni e rimborsi per prestazioni, forniture, lavori e trasporti in conto corrente (art. 14 della spesa)	260,000,000. »	3,177,544,851. 35	»	513,762,590. 06	3,691,307,441. 41	+ 3,431,307,441. 41	476,171,221. 36	
			<i>Da riportarsi</i>	464,000,000. »	3,319,583,475. 27	»	791,167,279. 07	4,110,750,754. 34	+ 3,646,750,754. 34	679,816,588. 36	

NUMERO 1

95, 96, 97 e 98 dell'Entrata.

1941-42

Conto dei residui degli esercizi precedenti

Residui attivi al 30 giugno 1942

Al 1° luglio 1941 Colonne s e t del conto consuntivo 1940-41	Riscossi		Rimasti da riscuotere	TOTALE = m + n + o = r + s + t - l	Aumenti o diminuzioni = p - l	Versamenti (Competenza e residui) = f + m	Residui attivi al 30 giugno 1942	
	Versati = r - f	Rimasti da versare = s - g					Somme riscosse e non versate = g + n	Somme rimaste da riscuotere = h + o
1 = p ± q	m = r - f	n = s - g	o = t - h	p = r + s + t - l	q = p - l	r = f + m	s = g + n	t = h + o
9,238.64 + 97,739,238.8	22,292,059.31	22,292,059.31	»	22,292,059.31	»	166,935,226.59	»	40,096,071.36
5,329.45 + 356,329.8	»	»	»	»	»	3,395,329.45	»	»
»	»	»	»	»	»	»	»	»
4,568.09 + 98,134,568.8	22,292,059.31	22,292,059.31	»	22,292,059.31	»	170,330,556.04	»	40,096,071.36
0,781.14 + 1,760,781.4	1,990,209.71	1,990,209.71	»	1,990,209.71	»	4,853,544.35	»	1,897,446.50
3,950.36 + 5,723,950.3	12,211,478.46	12,211,478.46	»	12,211,478.46	»	28,935,428.82	»	»
3,581.43 + 207,958,581.4	189,443,679.04	189,443,679.04	»	189,443,679.04	»	311,895,017.93	»	275,507,242.51
7,441.41 + 3,431,307,441.4	476,171,221.47	476,171,221.47	»	476,171,221.47	»	3,653,716,72.82	»	513,762,590.06
2,754.34 + 3,646,750,754.3	679,816,588.68	679,816,588.68	»	679,816,588.68	»	3,999,400,063.95	»	791,167,279.07

AGR. E FORESTE

CORPOR

CULT. POPOL

SCAMBI E VAL.

GUERRA

MARINA

AERONAUT.

Articoli					Conto della competenza per l'esercizio 1941-42					Maggiori o minori entrate k = i - e	Al 1° luglio 1941 — Colonne s e t del conto consuntivo 1940-41 — l = p ± q	
Numero			Denominazione d	Rapporti tra le colonne	previste e = l ± k	Somme						
del 1940-41 a	del 1941-42 b	del 1942-43 c				accertate	riscosse		Rimaste da risuotere h = t - o			TOTALE — = f + g + h i = r + s + t - p
							versate f = r - m	rimaste da versare g = s - n				
			<i>Riporto . . .</i>		464,000,000. »	3,319,583,475. 27	»	791,167,279. 07	4,110,750,754. 34	+ 3,646,750,754. 34	679,816,588. 68	
15	15	15	Ministero della guerra - Anticipazioni e rimborsi per la linea in esercizio militare Torino-Chivasso-Aosta (art. 15 della spesa).		1,500,000. »	3,088,171. 45	»	»	3,088,171. 45	+ 1,588,171. 45	»	
17	16	16	Ministero della guerra - Esercizio delle linee ex jugoslave (articolo 16 della spesa) . . .		<i>per memoria</i>	69,060,934. 32	»	75,475,060. 60	144,535,994. 92	+ 144,535,994. 92	14,406,268. 71	
			1. Entrate:									
			A) Prodotti del traffico . . .		65,926,338. 16							
			B) Introiti diversi . . .		3,134,596. 16							
			C) Ricupero del disavanzo . . .		75,475,060. 60							
»	17	17	Ministero della guerra - Esercizio delle linee ex jugoslave in territorio albanese (articolo 17 della spesa)		<i>per memoria</i>	738,496. 35	»	3,067,268. 29	3,805,764. 64	+ 3,805,764. 64	»	
			1. Entrate:									
			A) Prodotti del traffico . . .		716,854. 25							
			B) Introiti diversi . . .		21,642. 10							
			C) Ricupero del disavanzo . . .		3,067,568. 29							
16	18	18	Ministero delle finanze (art. 18 della spesa) .		55,000,000. »	12,176,274. 77	»	53,747,865. 57	65,924,140. 34	+ 10,924,140. 34	28,728,572. 64	
			A) Ricuperi di crediti per forniture, prestazioni diverse, lavori e trasporti in conto corrente		65,924,140. 34							
			B) Introiti per la liquidazione delle attività della ex-Südbahn e ricupero del saldo passivo della liquidazione		»							
			<i>Da riportarsi . . .</i>		520,500,000. »	3,404,647,352. 16	»	923,457,473. 53	4,328,104,825. 09	+ 3,807,604,825. 09	722,951,430. 03	

ALLEGATO
oli, dei capitoli

NUMERO 1
95, 96, 97 e 98 dell'Entrata.

41-42		Conto dei residui degli esercizi precedenti					Versamenti (Competenza e residui)	Residui attivi al 30 giugno 1942	
Maggiori o minori entrate	Al 1° luglio 1941 <i>Colonne s e t del conto consuntivo 1940-41</i>	Riscossi		Rimasti da riscuotere	TOTALE — = m + n + o	Aumenti o diminuzioni		Somme riscosse e non versate	Somme rimaste da riscuotere
k = l - e	l = p ± q	m = r - f	n = s - g	o = t - h	v = r + s + t - l	q = p - l	r = f + m	s = g + n	t = h + o
4. 34 + 3,646,750,754. 34	679,816,588. 68	679,816,588. 68	»	»	679,816,588. 68	»	3,999,400,063. 95	»	791,167,279. 07
1. 45 + 1,588,171. 45	»	»	»	»	»	»	3,088,171. 45	»	»
4. 92 + 144,535,994. 92	14,406,268. 71	»	»	14,406,268. 71	14,406,268. 71	»	69,060,934. 32	»	89,881,329. 31
4. 64 + 3,865,764. 64	»	»	»	»	»	»	738,496. 35	»	3,067,268. 29
9. 34 + 10,924,140. 34	28,728,572. 64	28,728,572. 64	»	»	28,728,572. 64	»	40,904,847. 41	»	53,747,865. 57
69 + 3,807,604,825. 69	722,951,430. 03	708,545,161. 32	»	14,406,268. 71	722,951,430. 03	»	4,113,192,513. 48	»	937,863,742. 24

AGR. E FORESTI
CORPOR.

CULT. POPOL.

SUSAMBI E VAL.

GUERRA

MARINA

AERONAUT.

Capitoli				Conto della competenza per l'esercizio 1941-42						
Numero			Denominazione	Somme					Maggiori o minori entrate	
del 1940-41	del 1941-42	del 1942-43		Rapporti fra le colonne	previste	accertate				TOTALE = f + g + h
						versate	rimaste da versare	rimaste da riscuotere		
a	b	c	d	e	f	g	h	i	k	
			<i>Riporto . . .</i>	520,500,000. »	3,404,647,352. 16	»	923,457,473. 53	4,328,104,825. 69	+ 3,807,604,825. 72	722,951,430.
18	19	19	Ministero delle finanze - Contabile del portafoglio - Pagamenti eseguiti per conto dell'Amministrazione ferroviaria (art. 19 della spesa)	1,900,000,000. »	3,547,640,265. 80	»	247,651,402. 51	3,795,291,668. 31	+ 1,805,291,668. 31	428,649,792.
19	20	20	Direzione generale delle poste e dei telegrafi - Anticipazioni e rimborsi per trasporti, prestazioni, lavori e forniture (art. 20 della spesa)	45,000,000. »	67,625,447. 93	»	20,395,167. 54	88,020,615. 47	+ 43,000,000. 00	22,579,987.
			A) Uso del materiale adibito al servizio postale	6,811,609. 05						
			B) Trasporto di effetti postali.	15,767,781. 08						
			C) Impianti, prestazioni e forniture diverse	23,742,784. 88						
			D) Costruzione, ampliamento e adattamento di edifici ad uso dei servizi postali e telegrafici	6,585,296. »						
			E) Costruzione di case economiche per il personale postale e telegrafico e relativa gestione	5,539,549. 89						
			1. Costruzione	4,605,030. »						
			2. Gestione	1,534,519. 89						
			F) Anticipazioni per acquisto di materiali	29,573,594. 57						
			<i>Da riportarsi . . .</i>	2,465,500,000. »	7,019,913,065. 89	»	1,191,564,043. 58	8,211,417,109. 47	+ 5,745,917,109. 47	1,174,181,210.

Al 1° luglio 1941

Colonne s e t del conto consuntivo 1940-41

l = p ± q

NUMERO 1

95, 96, 97 e 98 dell'Entrata.

941-42

Maggiori
o
minori entrate
g + h

k
= l - e

+ t - p

1,825. 69 + 3,807,604,853. 00

1,668. 31 + 1,805,291,668. 00

0,615. 47 + 43,070,615. 00

7,109. 47 + 5,745,917,138. 47

Conto dei residui degli esercizi precedenti						Versamenti (Competenza e residui)	Residui attivi al 30 giugno 1942	
Al 1° luglio 1941 Colonne s e t del conto consuntivo 1940-41	Riscossi		Rimasti da riscuotere	TOTALE = m + n + o	Aumenti o diminuzioni		Somme riscosse e non versate	Somme rimaste da riscuotere
l = p ± q	m = r - f	n = s - g	o = t - h	p = r + s + t - i	q = p - l	r = f + m	s = g + n	t = h + o
722,951,430. 03	708,545,161. 32	»	14,406,268. 71	722,951,430. 03	»	4,113,192,513. 48	»	937,863,742. 24
428,649,792. 26	428,649,792. 26	»	»	428,649,792. 26	»	3,976,290,058. 06	»	247,651,402. 51
22,579,987. 75	19,747,353. 26	»	2,832,634. 49	22,579,987. 75	»	87,372,801. 19	»	23,227,892. 03
1,174,181,210. 04	1,156,942,306. 84	»	17,238,903. 20	1,174,181,210. 04	»	8,176,855,372. 73	»	1,308,742,946. 78

AGR. E FORESTE

CORPORA

CULT. POPOL.

SCAMBI E VAL.

GUERRA

MARINA

AERONAUT.

Articoli					Conto della competenza per l'esercizio 1941-42					
Numero			Denominazione	Rapporti fra le colonne	Somme					Maggiori o minori entrate
del 1940-41	del 1941-42	del 1942-43			previste	accertate			TOTALE = f + g + h	
						riscosse		rimaste da riscuotere		
						versate	rimaste da versare			
a	b	c	d	e = i ± k	f = r - m	g = s - n	h = t - o	i = r + s + t - p	k = l - e	
			<i>Riporto . . .</i>		2,465,500,000. »	7,019,913,065. 89	»	1,191,504,043. 58	8,211,417,109. 47	+ 5,745,917,109. 47
20	21	21	Direzione generale delle poste e dei telegrafi - Lavori alle linee telegrafiche e telefoniche per conto dell'Amministrazione ferroviaria (art. 21 della spesa)		800,000. »	»	»	2,000,100. »	2,000,100. »	+ 1,200,100. »
21	22	22	Ministero dell'Africa Italiana - Anticipazioni e rimborsi per prestazioni, forniture e trasporti in conto corrente (art. 22 della spesa)		5,500,000. »	1,671,134. 86	»	»	1,671,134. 86	- 3,828,865. 14
22	23	»	Ministero dell'Africa Italiana - Missione ferroviaria in Addis Abeba e XV Legione Milizia Ferroviaria - Anticipazioni e rimborsi per prestazioni, forniture e trasporti (articolo 23 della spesa)		100,000. »	63,973. 48	»	»	63,973. 48	- 36,026. 52
23	24	23	Ministero della marina - Anticipazioni e rimborsi per forniture, lavori e trasporti in conto corrente (art. 24 della spesa) . . .		50,000,000. »	270,224,724. 39	»	38,453,712. 02	308,678,436. 41	+ 258,678,436. 41
24	25	24	Rimborsi dal Consorzio del porto di Genova per lavori eseguiti per suo conto (art. 123 del regolamento approvato con Regio decreto 11 aprile 1926-IV, n. 736) (art. 25 della spesa)		100,000. »	57,115. 43	»	3,783. 85	60,899. 28	- 39,100. 72
25	26	25	Accrediti ad Amministrazioni diverse ed a privati per lavori, forniture e prestazioni (art. 26 della spesa)		978,000,000. »	2,322,050,640. 37	»	»	2,322,050,640. 37	+ 1,344,050,640. 37
			Totale del cap. 97 . . .		3,500,000,000. »	9,613,980,654. 42	»	1,231,961,639. 45	10,845,942,293. 87	+ 7,345,942,293. 87
			Cap. 98 — MANDATI A DISPOSIZIONE E DI ANTICIPAZIONE ESTINTI.							
26	27	26	Mandati a disposizione estinti (art. 27 della spesa)	<i>per memoria</i>		46,570,000. »	»	»	46,570,000. »	+ 46,570,000. »
27	28	27	Mandati di anticipazione estinti (art. 28 della spesa)	<i>per memoria</i>		64,841,006. 10	»	»	64,841,006. 10	+ 64,841,006. 10
			Totale del cap. 98 . . .		»	111,411,006. 10	»	»	111,411,006. 10	+ 111,411,006. 10
			TOTALE DEL TITOLO XIII . . .		5,590,000,000. »	14,210,993,962. 43	»	1,272,057,710. 81	15,483,051,673. 24	+ 9,893,051,673. 24

Al 1° luglio 1941

Colonne s e t
del conto
consuntivo
1940-41l
= p ± q

1,174,181,210. 04

2,330,218. 73

30,161,364. 48

118,384. 35

1,206,791,177. 60

1,229,083,236. 91

NUMERO 1

95, 96, 97 e 98 dell'Entrata.

1-42

Maggiori
o
minori entratek
= i - e

+ 5,745,917,109. 47

+ 1,200,100. >

- 3,828,805. 14

- 36,026. 52

+ 258,678,436. 41

- 39,100. 72

+ 1,344,050,640. 37

+ 7,345,942,293. 87

+ 46,570,000. >

+ 64,841,006. 10

+ 111,411,006. 10

+ 9,893,051,673. 24

Conto dei residui degli esercizi precedenti

Residui attivi al 30 giugno 1942

Al 1° luglio 1941 Colonne s e t del conto consuntivo 1940-41	Riscossi		Rimasti da riscuotere	TOTALE = m + n + o	Aumenti o diminuzioni	Versamenti (Competenza e residui)	Residui attivi al 30 giugno 1942	
	Versati	Rimasti da versare					Somme riscosse e non versate	Somme rimaste da riscuotere
l = p ± q	m = r - f	n = s - g	o = t - h	p = r + s + t - l	q = p - l	r = f + m	s = g + n	t = h + o
1,174,181,210. 04	1,156,942,306. 84	>	17,238,903. 20	1,174,181,210. 04	>	8,176,855,372. 73	>	1,208,742,946. 78
2,330,218. 73	1,619,457. 22	>	710,761. 51	2,330,218. 73	>	1,619,457. 22	>	2,710,861. 51
>	>	>	>	>	>	1,671,134. 86	>	>
>	>	>	>	>	>	63,973. 48	>	>
30,161,364. 48	30,161,364. 48	>	>	30,161,364. 48	>	300,386,088. 87	>	38,453,712. 02
118,384. 35	118,384. 35	>	>	118,384. 35	>	175,499. 78	>	3,783. 85
>	>	>	>	>	>	2,322,050,640. 37	>	>
1,206,791,177. 60	1,188,841,512. 89	>	17,949,664. 71	1,206,791,177. 60	>	10,802,822,167. 31	>	1,249,911,304. 16
>	>	>	>	>	>	46,570,000. >	>	>
>	>	>	>	>	>	64,841,006. 10	>	>
>	>	>	>	>	>	111,411,006. 10	>	>
1,229,083,236. 91	1,211,133,572. 20	>	17,949,664. 71	1,229,083,236. 91	>	15,422,127,534. 63	>	1,290,007,375. 52

AGR. E FOREST.

CORPOR.

CULT. POPOP.

SCAMBI E VAL.

GUERRA

MARINA

AERONAUT.

1920

RENDICONTO GENERALE
PER L'ESERCIZIO FINANZIARIO
1941-42

Segue ALLEGATO

Sviluppo, per articoli dei capitoli

NUMERO 1

130, 131, 132

l'esercizio 1941

Articoli			Conto della competenza per			TOTALE — Colonne f + g h = p + q - n	
Numero			Denominazione d	previste e = k ± i	Somme		
del 1940-41 a	del 1941-42 b	del 1942-43 c			accertate		
					pagate f = p - l		rimaste da pagare g = q - m
TITOLO XIII. — OPERAZIONI PER CONTO DEI TERZI E GESTIONE DEI MANDATI A DISPOSIZIONE E DI ANTICIPAZIONE.							
Cap. 130. — OPERAZIONI ATTINENTI AI TRASPORTI.							
1	1	1	Restituzione di depositi a garanzia (art. 1 dell'entrata)	35,000,000. »	133,591,740. 40	35,422,414. 20	169,014,154. 60
			A) Per la richiesta di vagoni	48,199,547. »			
			B) Per affrancazione di tasse di porto e di dogana	120,814,607. 60			
2	2	2	Pagamento di assegni sulle merci (art. 2 dell'entrata)	211,000,000. »	607,427,421. 93	18,632,715. 71	626,000,137. 64
3	3	3	Tasse di trasporto rimborsate in base a convenzioni (art. 3 dell'entrata).	200,000,000. »	245,429,736. 37	101,108,618. 06	346,538,355. 33
4	4	4	Erogazione delle tasse di presa e consegna a domicilio (art. 4 dell'entrata).	3,900,000. »	7,075,157. 35	»	7,075,157. 35
5	5	5	Erogazione dei prodotti dei tronchi in esercizio speciale - Cerignola cam- pagna-Cerignola città (art. 5 dell'entrata)	100,000. »	112,791. 14	»	112,791. 14
6	6	6	Addebiti a ferrovie, amministrazioni e ditte diverse per operazioni rego- late nella contabilità dei prodotti (art. 6 dell'entrata)	1,550,000,000. »	3,015,526,365. 26	173,236,843. 86	3,188,763,209. 12
			Totale del cap. 130 . . .	2,000,000,000. »	4,009,163,212. 45	328,400,592. 73	4,337,563,805. 18
Cap. 131. — OPERAZIONI ATTINENTI AL PERSONALE.							
7	7	7	Erogazione delle ritenute per sequestri e cessioni (art. 7 dell'entrata) . .	52,000,000. »	87,023,100. 60	1,672,556. 98	88,695,657. 58
8	8	8	Anticipazioni e addebiti (art. 8 dell'entrata)	35,000,000. »	96,043,581. 06	»	96,043,581. 06
			Da riportarsi . . .	87,000,000. »	183,066,681. 66	1,672,556. 98	184,739,238. 64

NUMERO 1

e ALLEGATO
oli dei capitoli

130, 131, 132 e 133 della Spesa.

Somme accertate rimaste da pagare g = q - m	Esercizio 1941-42		Conto dei residui degli esercizi precedenti					Pagamenti complessivi (competenza e residui) p = f + t	Residui passivi al 30 giugno 1942 q = g + m
	TOTALE - Colonne f + g h = p + q - n	Economie o maggiori spese i = h - e	Al 1° luglio 1941	Pagati	Rimasti da pagare	TOTALE	Economie o eccedenze per assegnazioni speciali		
			Colonna q del conto consuntivo 1940-41			Colonne l + m			
k = n ± o	l = p - f	m = q - g							
35,422,414. 20	189,014,154. 60 + 34,014,154. 60		19,919,089. 15	19,919,089. 15	»	19,919,089. 15	»	153,510,829. 55	35,422,414. 20
18,632,715. 71	626,060,137. 64 + 415,060,137. 64		12,383,143. 36	12,383,143. 36	»	12,383,143. 36	»	619,810,565. 29	18,632,715. 71
101,108,618. 96	346,538,355. 33 + 146,538,355. 33		91,544,009. 75	91,544,009. 75	»	91,544,009. 75	»	336,973,746. 12	101,108,618. 96
»	7,075,157. 35 + 3,175,157. 35		»	»	»	»	»	7,075,157. 35	»
»	112,791. 14 + 12,791. 14		»	»	»	»	»	112,791. 14	»
173,236,843. 86	3,188,763,209. 12 + 1,638,763,209. 12		433,919,971. 12	433,919,971. 12	»	433,919,971. 12	»	3,449,446,336. 38	173,236,843. 86
328,400,592. 73	4,337,563,805. 18 + 2,337,563,805. 18		557,766,213. 38	557,766,213. 38	»	557,766,213. 38	»	4,566,929,425. 83	328,400,592. 73
1,672,556. 98	88,695,657. 58 + 36,695,657. 58		1,314,907. 01	1,314,907. 01	»	1,314,907. 01	»	88,338,007. 61	1,672,556. 98
»	96,043,581. 06 + 61,043,581. 06		»	»	»	»	»	96,043,581. 06	»
1,672,556. 98	184,739,238. 64 + 97,739,238. 64		1,314,907. 01	1,314,907. 01	»	1,314,907. 01	»	184,381,588. 67	1,672,556. 98

AGR. E FORESTP.
CORPOR.

CULT. POPOL.

S. AMBI E VAL.

GUERRA

MARINA

AERONAUT.

Articoli				Conto della competenza per			
Numero			Denominazione d	Rapporti fra le colonne	Somme		
del 1940-41 a	del 1941-42 b	del 1942-43 c			previste e = h ± i	accertate	
						pagate f = p - t	rimaste da pagare g = q - m
			Ripporto . . .	87,000,000. »	183,066,681. 66	1,672,556. 88	184,739,238. 64
9	9	9	Dopolavoro ferroviario - Forniture, prestazioni, lavori, premi diversi, sussidi e contributi ad Associazioni ed Enti (art. 9 dell'entrata) . .	3,000,000. »	2,397,003. 51	998,325. 94	3,395,329. 45
10	10	10	Dopolavoro ferroviario - Spese per la costruzione della sede di Roma (articolo 10 dell'entrata)	<i>per memoria</i>	»	»	»
			A) Spese di costruzione »				
			B) Interessi durante il periodo di costruzione. »				
			Totale del cap. 131 . . .	90,000,000. »	185,463,685. 17	2,670,882. 92	188,134,568. 09
Cap. 132. — LAVORI, FORNITURE E PRESTAZIONI DA E PER CONTO DI PUBBLICHE AMMINISTRAZIONI E DI PRIVATI.							
11	11	11	Ministero della giustizia - Spese per prestazioni, forniture, lavori e trasporti in conto corrente (art. 11 dell'entrata)	3,000,000. »	4,760,781. 14	»	4,760,781. 14
12	12	12	Ministero dei lavori pubblici (art. 12 dell'entrata)	11,000,000. »	14,046,202. 19	2,677,748. 17	16,723,950. 36
			A) Lavori, forniture e prestazioni diverse 8,797,460. 06				
			B) Lavori, forniture e prestazioni diverse inerenti alle nuove costruzioni ferroviarie 7,926,490. 30				
13	13	13	Ministero dell'aeronautica - Spese per prestazioni, forniture, lavori e trasporti in conto corrente (art. 13 dell'entrata)	190,000,000. »	397,958,581. 43	»	397,958,581. 43
			Da riportarsi . . .	204,000,000. »	416,765,564. 76	2,677,748. 17	419,443,312. 93

NUMERO 1

130, 131, 132 e 133 della Spesa.

Somme		Conto dei residui degli esercizi precedenti						Pagamenti	Residui
accertate		Economie	Al 1° luglio 1941	Pagati	Rimasti da pagare	TOTALE	Economie o eccedenze per assegnazioni speciali	complessivi (competenza e residui)	passivi al 30 giugno 1942
rimaste da pagare		o maggiori spese	Colonna q del conto consuntivo 1940-41			Colonne l + m		(competenza e residui)	al 30 giugno 1942
g = q - m		i = h - e	k = n ± o	l = p - j	m = q - g	n = p + q - h	o = n - k	p = f + l	q = g + m
h = p + q - n									
36	1,672,556.98	184,739,238.64 + 97,739,238.64	1,314,907.01	1,314,907.01	»	1,314,907.01	»	184,381,588.67	1,672,556.98
51	998,325.94	3,395,329.45 + 395,329.45	672,868.53	672,868.53	»	672,868.53	»	3,069,872.04	998,325.94
	»	»	»	»	»	»	»	»	»
7	2,670,882.92	188,134,568.09 + 98,134,568.09	1,987,775.54	1,987,775.54	»	1,987,775.54	»	187,451,460.71	2,670,882.92
4	»	4,760,781.14 + 1,760,781.14	»	»	»	»	»	4,760,781.14	»
9	2,677,748.17	16,723,950.36 + 5,723,950.36	»	»	»	»	»	14,046,202.19	2,677,748.17
3	»	397,958,581.43 + 207,958,581.43	»	»	»	»	»	397,958,581.43	»
6	2,677,748.17	419,443,312.93 + 215,443,312.93	»	»	»	»	»	416,765,564.76	2,677,748.17

AGR. E FORESTE
CORPO

CULT. POPOI

SCAMBI E VAL.

GUERRA

MARINA

AERONAUT.

1924

RENDICONTO GENERALE
PER L'ESERCIZIO FINANZIARIO
1941-42.

Segue ALLEGATO NUMERO 1

Sviluppo, per articoli, dei capitoli 130, 131, 132 e

l'esercizio 1941

Articoli				Conto della competenza per			Totale Colonne f + g h = p + q - r	
Numero			Denominazione d	Rapporti fra le colonne	Somme			
del 1940-41 a	del 1941-42 b	del 1942-43 c			previste e = h ± i	accertate		
						pagate f = p - l		rimaste da pagare g = q - m
			<i>Riporto . . .</i>		204,000,000. »	416,765,564. 76	2,677,748. 17	419,443,312. 93
14	14	14	Ministero della guerra - Spese per prestazioni, forniture, lavori e trasporti in conto corrente (art. 14 dell'entrata)		260,000,000. »	3,691,307,444. 41	»	3,691,307,444. 41
15	15	15	Ministero della guerra - Spese per la linea in esercizio militare Torino-Chivasso-Aosta (art. 15 dell'entrata)		1,500,000. »	3,088,171. 45	»	3,088,171. 45
17	16	16	Ministero della guerra - Esercizio delle linee ex jugoslave (art. 16 dell'entrata)		<i>per memoria</i>	144,535,994. 92	»	144,535,994. 92
			1) Spese d'esercizio.	113,953,377. 27				
			A) Spese di personale	45,918,132. 11				
			B) Contributo al fondo pensioni del personale ausiliario ed al fondo ammalati	2,514,969. 55				
			C) Spese e forniture diverse	65,520,275. 61				
			2) Spese per le pensioni, assicurazioni e rendite a favore del personale	15,816,556. 67				
			3) Spese patrimoniali e di ripristino	14,766,060. 98				
			A) Materiale d'esercizio	1,072,169. 63				
			B) Lavori	13,693,891. 35				
			<i>Da riportarsi . . .</i>		465,500,000. »	4,255,697,172. 54	2,677,748. 17	4,258,374,920. 71

ALLEGATO
colli, dei capitoli

NUMERO 1
130, 131, 132 e 133 della Spesa.

Competenza per l'esercizio 1941-42	Conto dei residui degli esercizi precedenti						Pagamenti complessivi (competenza e residui)	Residui passivi al 30 giugno 1942
	Economie o maggiori spese	Al 1° luglio 1941	Pagati	Rimasti da pagare	TOTALE	Economie o eccedenze per assegnazioni speciali		
		Colonna q del conto consuntivo 1940-41			Colonne l + m			
TOTALE Colonne f + g	i = h - e	k = n ± o	l = p - f	m = q - g	n = p + q - h	o = n - k	p = f + t	q = g + m
2,677,748. 17	419,443,312. 93 + 215,443,312. 93	»	»	»	»	»	416,765,564. 76	2,677,748. 17
»	3,691,307,441. 41 + 3,431,307,441. 41	»	»	»	»	»	3,691,307,441. 41	»
»	3,088,171. 45 + 1,588,171. 45	»	»	»	»	»	3,088,171. 45	»
»	144,535,994. 92 + 144,535,994. 92	»	»	»	»	»	144,535,994. 92	»
2,677,748. 17	4,258,374,920. 71 + 3,792,874,920. 71	»	»	»	»	»	4,255,697,172. 54	2,677,748. 17

AGR. E FORESTE
CORPOR
CULT. POPOP
SCAMBI E VAL.
GUERRA

MARINA

AERONAUT.

Capitoli				Conto della competenza per			l'esercizio 194
Numero			Denominazione	previste	Somme accertate		
del 1940-41	del 1941-42	del 1942-43			Rapporti fra le colonne	pagate	rimaste da pagare
a	b	c	d	e = h ± i	f = p - l	g = q - m	
			<i>Riporto</i>	465,500,000. »	4,255,697,172. 54	2,677,748. 17	4,258,374,920. 71
»	17	17	Ministero della guerra - Esercizio delle linee ex jugoslave in territorio albanese (art. 17 dell'entrata)	<i>per memoria</i>	3,805,764. 64	»	3,805,764. 64
			1) Spese d'esercizio 3,010,006. 18				
			A) Spese di personale 1,140,096. 24				
			B) Spese e forniture diverse. 1,869,909. 94				
			2) Spese per pensioni, assicurazioni e rendite a favore del personale »				
			3) Spese patrimoniali e di ripristino 795,758. 46				
			A) Materiale d'esercizio. 165,802. 11				
			B) Lavori 629,956. 35				
16	18	18	Ministero delle finanze (art. 18 dell'entrata)	55,000,000. »	65,924,140. 34	»	65,924,140. 34
			A) Spese per forniture e prestazioni diverse, lavori e trasporti in conto corrente 65,924,140. 34				
			B) Pagamenti per la liquidazione delle passività dell'ex-Südbahn »				
18	19	19	Ministero delle finanze - Contabile del portafoglio - Rimborso di pagamenti eseguiti per conto dell'Amministrazione ferroviaria (art. 19 dell'entrata)	1,900,000,000. »	3,795,291,668. 31	»	3,795,291,668. 31
			<i>Da riportarsi</i>	2,420,500,000 »	8,120,718,745. 83	2,677,748. 17	8,123,396,494. »

ue ALLEGATO
coli dei capitoli

NUMERO 1

190, 131, 132 e 133 della Spesa.

Somme accertate		Economie o maggiori spese		Conto dei residui degli esercizi precedenti				Pagamenti complessivi (competenza e residui)	Residui passivi al 30 giugno 1942
rimaste da pagare	TOTALE Colonne f + g	o	Al 1° luglio 1941 Colonna q del conto consuntivo 1940-41	Pagati	Rimasti da pagare	TOTALE Colonne l + m	Economie o eccedenze per assegnazioni speciali	p	q
g = q - m	h = p + q - n	i = h - e	k = n ± o	l = p - f	m = q - g	n = p + q - h	o = n - k	f + l	g + m
2,677,748. 17	4,258,374.920. 71	+ 3,792,874,920. 71	>	>	>	>	>	4,255,697,172. 54	2,677,748. 17
>	3,805,764. 64	+ 3,805,764. 64	>	>	>	>	>	3,805,764. 64	>
>	65,924,140. 34	+ 10,924,140. 34	41,036. 71	252. >	40,784. 71	41,036. 71	>	65,924,392. 34	40,784. 71
>	3,795,291.668. 31	+ 1,895,291,668. 31	>	>	>	>	>	3,795,291,668. 31	>
2,677,748. 17	8,123,396.494. >	+ 5,702,896.494. >	41,036. 71	252. >	40,784. 71	41,036. 71	>	8,120,718,997. 83	2,718,532. 88

AGRI E FORESTE

CORPORATI

CULT. POPOL.

SCAMBI E VAL.

GUERRA

MARINA

AERONAUT.

1928

RENDICONTO GENERALE
PER L'ESERCIZIO FINANZIARIO
1941-42.

Segue ALLEGATO

NUMERO 1

Sviluppo, per articoli, dei capitoli

130, 131, 132

l'esercizio 1941-42

Articoli			Conto della competenza per				
Numero			Denominazione	Somme			
del 1940-41	del 1941-42	del 1942-43		previste	accertate		
					pagate	rimaste da pagare	
a	b	c	e = h ± i	f = p - l	g = q - m	TOTALE Colonne f + g h = p + q - n	
			<i>Riporto . . .</i>	2,420,500,000. >	8,120,718,745. 83	2,677,748. 17	8,123,396,494
19	20	20	Direzione generale delle poste e dei telegrafi - Spese per trasporti, prestazioni, lavori e forniture (art. 20 dell'entrata)	45,000,000. >	61,295,785. >	26,724,890. 42	88,020,615. 42
			A) Uso del materiale adibito al servizio postale	6,811,609. 05			
			B) Trasporto di effetti postali	15,767,781. 08			
			C) Impianti, prestazioni e forniture diverse	23,742,784. 88			
			D) Costruzione, ampliamento e adattamento di edifici ad uso dei servizi postali e telegrafici.	6,585,296. >			
			E) Costruzione di case economiche per il personale postale e telegrafico e relativa gestione.	5,539,549. 89			
			1. Costruzione	4,005,030. >			
			2. Gestione.	1,534,519. 89			
			F) Acquisto di materiali	29,573,594. 57			
20	21	21	Direzione generale delle poste e dei telegrafi - Anticipazioni e pagamenti per lavori alle linee telegrafiche e telefoniche per conto dell'Amministrazione ferroviaria (art. 21 dell'entrata)	800,000. >	2,000,100. >	>	2,000,100.
21	22	22	Ministero dell'Africa Italiana - Spese sostenute per prestazioni, forniture e trasporti in conto corrente (art. 22 dell'entrata)	5,500,000. >	>	1,671,134. 82	1,671,134.
22	23	>	Ministero dell'Africa Italiana - Missione ferroviaria in Addis Abeba e XV Legione Milizia Ferroviaria - Spese per prestazioni, forniture e trasporti (art. 23 dell'entrata).	100,000. >	>	63,973. 68	63,973.
23	24	23	Ministero della marina - Spese per prestazioni, forniture, lavori e trasporti in conto corrente (art. 24 dell'entrata)	50,000,000. >	308,678,436. 41	>	308,678,436.
24	25	24	Spese per lavori eseguiti per conto del Consorzio del porto di Genova (art. 123 del regolamento approvato con Regio decreto 11 aprile 1926-IV, n. 736) (art. 25 dell'entrata)	100,000. >	60,899. 28	>	60,899.
25	26	25	Addebiti ad Amministrazioni diverse ed a privati per lavori, forniture e prestazioni (art. 26 dell'entrata)	978,000,000. >	2,187,634,379. 76	134,416,200. 61	2,322,050,640.
			Totale del cap. 132 . . .	3,500,000,000. >	10,680,388,346. 28	165,553,947. 59	10,845,942,293.
			Cap. 133. — MANDATI A DISPOSIZIONE E DI ANTICIPAZIONE EMESSI.				
26	27	26	Mandati a disposizione emessi (art. 27 dell'entrata)	<i>per memoria</i>	46,570,000. >	>	46,570,000.
27	28	27	Mandati di anticipazione emessi (art. 28 dell'entrata)	<i>per memoria</i>	64,841,006. 10	>	64,841,006.
			Totale del cap. 133 . . .	>	111,411,006. 10	>	111,411,006.
			TOTALE DEL TITOLO XIII . . .	5,590,000,000. >	14,986,426,250. >	496,625,423. 24	15,483,051,673.

NUMERO 1

130, 131, 132 e 133 della Spesa.

competenza per		l'esercizio 1941-42		Conto dei residui degli esercizi precedenti				Pagamenti	Residui
Somme accertate		Economie o maggiori spese	Al 1° luglio 1941	Pagati	Rimasti da pagare	TOTALE	Economie o eccedenze per assegnazioni speciali	complessivi (competenza residui)	passivi al 30 giugno 1942
rimaste da pagare		TOTALE	Colonna q del conto consuntivo 1940-41			Colonne l + m			
g = q - m		h = p + q - n	k = n ± o	l = p - f	m = q - g	n = p + q - h	o = n - k	p = f + l	q = g + m
83	2,677,748. 17	8,123,396.494 > + 5,702,896,494. >	41,036. 71	252 >	40,784. 71	41,036. 71	>	8,120,718,997. 83	2,718,532. 88
>	26,724,830. 47	88,020,615. 47 + 43,020,615. 47	31,148,741. 18	28,924,521. 01	2,224,220. 17	31,148,741. 18	>	90,220,306. 01	28,949,050. 64
>	>	2,000,100. > + 1,200,100 >	>	>	>	105	>	2,000,100. >	>
>	1,671,134. 86	1,671,134. 86 - 3,828,865. 14	4,830,127. 48	3,746,737. 21	1,083,390. 27	4,830,127. 48	>	3,746,737. 21	2,754,525. 13
>	63,973. 48	63,973. 48 - 36,026. 52	2,496,346. 70	611. >	2,495,735. 70	2,496,346. 70	>	611. >	2,559,709. 18
41	>	308,678,436. 41 + 258,678,436. 41	>	>	>	>	>	308,678,436. 41	>
28	>	60,899. 28 - 39,100. 72	>	>	>	>	>	60,899. 28	>
76	134,416,260. 61	2,322,050,640. 37 + 1,344,050,640. 37	53,545,866. 71	53,545,866. 71	>	53,545,866. 71	>	2,241,180,246. 47	134,416,260. 61
28	105,553,947. 38	10,845,942,293. 87 + 7,345,942,293. 87	92,062,118. 78	86,217,987. 93	5,844,130. 85	92,062,118. 78	>	10,766,606,334. 21	171,398,078. 44
>	>	46,570,000. > + 46,570,000. >	>	>	>	>	>	46,570,000. >	>
10	>	64,841,006. 10 + 64,841,006. 10	>	>	>	>	>	64,841,006. 10	>
10	>	111,411,006. 10 + 111,411,006. 10	>	>	>	>	>	111,411,006. 10	>
>	496,625,423. 24	15,483,051,673. 24 + 9,893,051,673. 24	651,816,107. 70	645,971,976. 85	5,844,130. 85	651,816,107. 70	>	15,632,398,226. 85	502,469,554. 09

AGR. E FOREST.

CORPOR.

CULT. POPOL.

S. AMBI E VAL.

GUERRA

MARINA

AERONAUT.

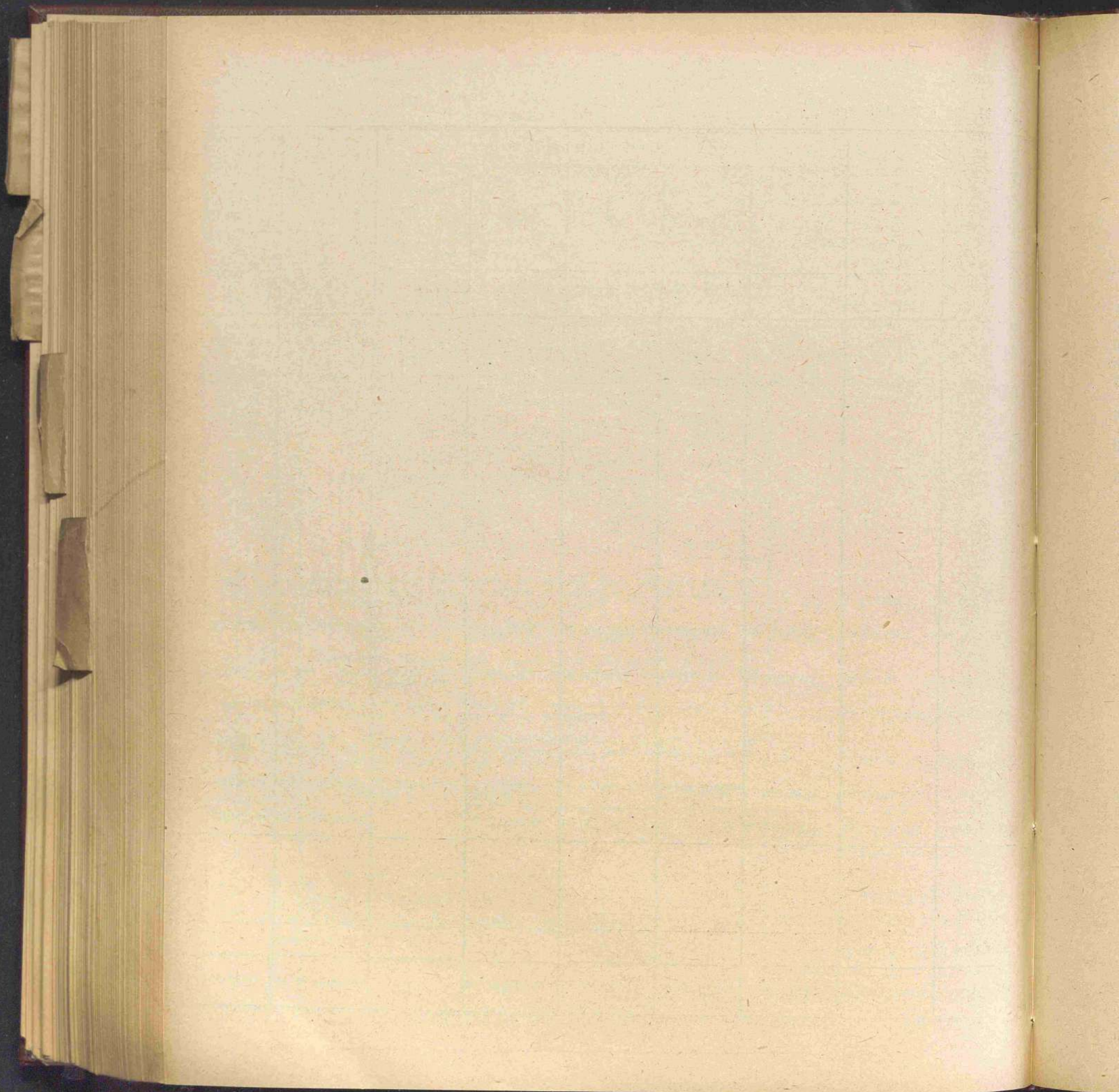

ENTRATA. — CAPITOLI 1 e 2. — Riassunto dei prodotti del traffico.

RENDICONTO GENERALE
PER L'ESERCIZIO FINANZIARIO
1941-42.

ALLEGATO N. 2

1931
FERROVIE DELLO STATO.

GESTIONI	PRODOTTI		Totale	Consuntivo 1940-41	Differenza
	Rete e Stretto di Messina	Ferrovie Secondarie Sicule			
Viaggiatori	2,951,212,084.78	10,411,756.95	2,961,623,841.73	2,086,485,283.16	+ 925,138,558.57
Bagagli e cani	72,633,882.15	44,817.25	72,678,699.40	49,578,731.07	+ 23,099,968.33
Merci a G. V.	835,703,480.73	269,533.17	835,973,013.90	582,197,709.08	+ 303,775,304.82
Merci a P. V.	5,608,772,681.14	2,870,087.89	5,611,642,769.03	4,397,501,351.25	+ 1,214,341,417.78
Totali	9,468,322,428.80	13,596,195.26	9,481,918,324.06	7,015,563,074.56	+ 2,466,355,249.50

ERONAUT.

MARINA

GUERRA

SUABBI E VAL.

CULT. POPOL.

CORPOR.

AGR. E FORESTE

Dimostrazione delle spese di personale per stipendi, paghe, competenze accessorie, assegni
e compensi speciali al lordo delle ritenute.*Spese ordinarie al lordo:*

	Esercizio 1940-41		Esercizio 1941-42	
Direzione generale.	L.	86,616,965.91	L.	99,952,739.11
Servizio movimento	»	942,001,680.04	»	1,176,986,164.68
Servizio commerciale e del traffico	»	41,058,011.37	»	48,625,245.66
Servizio materiale e trazione	»	422,117,104.08	»	506,049,795.48
Servizio lavori e costruzioni	»	416,303,230.58	»	516,993,196.89
Linee secondarie a scartamento ridotto (Gruppo Sicilia).	»	7,934,538.84	»	9,717,801.48
Navigazione dello stretto di Messina	»	4,440,761.15	»	5,612,608.53
	L.	<u>1,920,472,291.97</u>	L.	<u>2,363,937,551.83</u>

Spese generali attinenti al personale:

Contributi dell'Amministrazione ai Fondi pensioni e sussidi, e contributo per l'assicurazione del personale sussidiario e contra-tista, ecc.	L.	275,370,464.75	L.	320,318,179.58
Spese per assegni e indennità diverse	»	42,454,460.82	»	62,965,972.98
Gratificazioni	»	21,780,000. »	»	34,835,000. »
Premi di operosità	»	8,000,000. »	»	8,000,000. »
Oblazioni e sussidi ad agenti in servizio, ex agenti e loro famiglie	»	3,797,945. »	»	4,786,755.16
Spese per il servizio sanitario	»	6,746,578.56	»	6,981,426.28
Contributo per il «Dopolavoro ferroviario»	»	2,248,250. »	»	2,418,970. »
Spese per il personale addetto al servizio degli autoveicoli.	»	2,196,698.87	»	2,465,829.76
	»	<u>362,594,398. »</u>	»	<u>442,772,133.76</u>
Totale	L.	<u>2,283,066,689.97</u>	L.	<u>2,806,709,685.59</u>

Gestione Officine:

Officine di grande riparazione	L.	126,776,713.99	L.	152,735,700.21
Officine dei depositi e officine rialzo.	»	128,429,777.81	»	156,874,080.01
Officine e cantieri del Servizio lavori e costruzioni	»	6,730,546.66	»	8,465,723.93
Centrali elettriche.	»	2,384,218.84	»	2,968,296.25
Tipolitografia	»	968,537.60	»	1,155,780.77
	»	<u>265,289,794.90</u>	»	<u>322,199,581.17</u>
Totale generale.	L.	<u>2,548,356,484.87</u>	L.	<u>3,128,909,266.76</u>

Situazione numerica riassuntiva, per grado e per qualifica, del personale
al 30 giugno 1942 - Anno XX.

	QUALIFICHE	Agenti di ruolo	Agenti non di ruolo	Pensionati riutilizzati	Totale
—	Direttore generale	1	»	»	1
—	Vice direttore generale	1	»	»	1
1°	Capi servizio principali	17	»	5	22
»	Capi compartimento di 1ª classe	7	»	1	8
»	Capi servizio	21	»	5	26
»	Capi compartimento di 2ª classe	6	»	»	6
2°	Ispettori capi superiori	132	»	12	144
3°	Ispettori capi	379	»	19	398
»	Cassieri principali	»	»	»	»
4°	Ispettori principali	567	»	63	630
»	Cassieri di 1ª classe	2	»	»	2
5°	Ispettori di 1ª classe	615	2	54	671
»	Cassieri di 2ª classe	6	»	»	6
»	Capi stazione superiori	53	»	13	66
»	Capi deposito superiori	6	»	3	9
»	Capi tecnici superiori	21	»	10	31
»	Comandanti di 1ª classe	4	»	»	4
»	Capi macchinisti di 1ª classe	4	»	»	4
6°	Ispettori di 2ª classe	119	»	»	119
»	Segretari capi	795	»	96	891
»	Segretari tecnici capi	116	»	17	133
»	Disegnatori capi	68	»	4	72
»	Revisori capi	72	»	15	87
	<i>Da riportarsi</i>	3,012	2	317	3,331

AGR. E FORESTE

CORPORATI

CULT. POPOL.

SCAMBI E VAL.

GUERRA

MARINA

AERONAUT.