

Debiti contratti per le spese straordinarie e importo per l'esercizio 1941-42

SOVVENZIONI					
MEZZI IMPIEGATI E ANNI DI EFFETTUAZIONE	Capitale nominale	CAPITALE EFFETTIVO			
		Per le liquidazioni con le Società	Per l'aumento della dotazione di magazzino	per le spese patrimoniali	Per le spese in dipendenza del terremoto
<i>Riporti . . .</i>	1,337,557,976. 28	412,894,853. 71	53,156,857. 47	831,326,160. 39	6,648,863. 44
E) MEZZI DI TESORERIA:					
1) nel 1911-12	147,234,303. 41	1,938,737. 84	»	139,496,939. 92	5,738,625. 65
2) » 1912-13	137,330,831. 88	1,567,775. 62	»	131,997,658. 83	3,765,397. 43
3) » 1913-14	143,144,849. 35	13,818,053. 90	»	126,059,099. 50	3,267,655. 95
4) » 1914-15	204,235,525. 12	8,569,239. 25	23,066,285. 87	171,600,000. »	1,000,000. »
5) » 1915-16	134,334,143. 02	40,626,708. 13	»	93,707,434. 89	»
6) » 1916-17	10,400,023. 60	10,400,023. 60	»	»	»
7) » 1917-18	3,411,796. 74	3,411,796. 74	»	»	»
8) » 1918-19	1,538,662. 17	1,538,662. 17	»	»	»
9) » 1919-20	110,966,813. 19	966,813. 19	»	105,480,582. 47	4,519,417. 53
10) » 1920-21	610,000,000. »	»	»	610,000,000. »	»
11) » 1921-22	520,000,000. »	»	160,000,000. »	360,000,000. »	»
12) » 1923-24	1,000,000,000. »	»	»	1,000,000,000. »	»
13) » 1924-25	825,000,000. »	»	300,000,000. »	525,000,000. »	»
14) » 1925-26	350,000,000. »	»	100,000,000. »	250,000,000. »	»
15) » 1926-27	560,000,000. »	»	»	560,000,000. »	»
16) » 1927-28	1,120,000,000. »	»	»	1,120,000,000. »	»
17) » 1928-29	500,000,000. »	»	»	500,000,000. »	»
18) » 1929-30	375,000,000. »	»	»	375,000,000. »	»
19) » 1930-31	428,652,553. 10	»	»	428,652,553. 10	»
20) » 1931-32	730,000,000. »	»	»	730,000,000. »	»
21) » 1932-33	380,000,000. »	»	»	380,000,000. »	»
22) » 1933-34	150,000,000. »	»	»	150,000,000. »	»
23) » 1935-36 (interesse 5.50 %)	200,000,000. »	»	»	200,000,000. »	»
24) » 1938-39	200,000,000. »	»	»	200,000,000. »	»
F) Interessi sulle somme pagate con mezzi ordinari di tesoreria					
	»	»	»	»	»
	8,841,249,501. 58	82,837,810. 44	583,066,285. 87	8,156,994,268. 71	18,351,136. 56
Si deducono:					
1) Annualità riferibile agli impianti del molo vecchio di Genova, che il Consorzio del porto di Genova paga direttamente al Ministero delle finanze	»	»	»	»	»
2) Annualità riferibile agli impianti del porto di Livorno	»	»	»	»	»
3) Annualità riferibile alle linee Lecce-Gallipoli e Zollino-Otranto cedute alla Società per le ferrovie Sud-Est	»	»	»	»	»
	(b) 10,178,807,477. 86	495,732,664. 15	636,223,143. 34	8,988,320,429. 10	25,000,000. »
Ammortizzato . . .	(c) 2,300,181,127. 69		10,145,276,236. 59		
Rimasto da ammortizzare . . .	7,878,626,350. 17				

(a) Il tasso d'interesse è stato ridotto al 4 % a cominciare dall'esercizio 1936-37.

(b) Escluse lire 20,905,197.57 per rimborso della sovvenzione fatta dal Tesoro per colmare il disavanzo dell'esercizio 1914-15.

Numero
dell'annua-
lità

Riporti

30

29

28

27

26

25

24

23

22

21

20

18

17

16

15

14

13

12

11

10

9

8

6

3

Interessi . .

Ammortamento

Totali

(c) Compresi
Lecce-C

delle corrispondenti annualità. — I. Sovvenzioni ricevute dal Tesoro.

ANNUALITÀ

Numero dell'annualità	Liquidazioni con le Società		Aumento della dotazione di magazzino		Spese patrimoniali		Spese in dipendenza del terremoto 1908		TOTALE
	Interesse	Ammortamento	Interesse	Ammortamento	Interesse	Ammortamento	Interesse	Ammortamento	
<i>Riporti</i>	3,521,020. 24	15,429,672. 82	736,745. »	1,556,696. 45	12,169,847. 20	25,046,734. 23	89,000. 21	221,114. 96	58,830,831. 11
30	53,100. 36	41,524. 62	»	»	3,820,701. 41	2,987,798. 51	152,906. 24	119,643. 46	7,175,764. 60
29	44,098. 77	32,190. 77	»	»	3,712,861. 82	2,710,278. 71	105,914. 01	77,314. 07	6,682,658. 15
28	398,418. 14	272,010. 69	»	»	3,634,651. 98	2,481,473. 61	94,795. 67	64,719. 52	6,946,069. 61
27	254,099. 84	162,540. 22	683,974. 34	437,518. 30	5,088,378. 69	3,254,886. 37	29,652. 55	18,967. 87	9,930,018. 18
26	1,255,411. 54	753,624. 68	»	»	2,907,057. 33	1,745,103. 90	»	»	6,661,197. 45
25	327,466. 77	184,751. 66	»	»	»	»	»	»	512,218. 43
24	109,335. 38	58,053. 10	»	»	»	»	»	»	167,388. 48
23	50,123. 54	25,078. 04	»	»	»	»	»	»	75,201. 58
22	31,981. 46	15,095. 19	»	»	3,489,218. 94	1,646,905. 41	149,498. 96	70,563. 26	5,403,263. 22
21	»	»	»	»	20,724,419. 69	9,237,959. 75	»	»	29,962,379. 44
20	»	»	5,504,061. 08	2,319,322. 64	12,384,137. 44	5,218,475. 92	»	»	25,425,997. 08
18	»	»	»	»	35,175,082. 86	13,285,507. 02	»	»	48,470,589. 88
17	»	»	10,663,885. 16	3,816,277. 95	18,671,668. 26	6,682,018. 31	»	»	30,833,849. 68
16	»	»	3,579,078. 09	1,227,896. 09	8,972,056. 09	3,045,412. 65	»	»	16,824,442. 92
15	»	»	»	»	20,278,693. 25	6,533,228. 54	»	»	26,811,921. 79
14	»	»	»	»	38,262,592. 05	19,350,549. 41	»	»	57,613,141. 46
13	»	»	»	»	16,688,540. 28	10,196,919. 67	»	»	26,885,459. 95
12	»	»	»	»	13,896,112. 02	3,842,560. 36	»	»	17,738,672. 38
11	»	»	»	»	13,986,661. 83	10,837,223. 30	»	»	24,823,885. 18
10	»	»	»	»	24,094,336. 93	18,841,834. 54	»	»	42,936,171. 47
9	»	»	»	»	12,863,160. 16	9,389,724. 27	»	»	22,252,884. 43
8	»	»	»	»	5,197,850. 35	3,548,710. 73	»	»	8,746,561. 08
6	»	»	»	»	10,152,459. 48	3,608,618. 52	»	»	13,761,078. »
3	»	»	»	»	10,687,929. 16	3,073,148. 81	»	»	13,761,078. »
—	»	»	»	»	»	»	»	»	»
					284,698,570. 07	141,518,338. 34			459,401,892. 44
—	»	»	»	»	— 255,013. 32	— 207,694. 45	»	»	— 462,707. 77
»	»	»	»	»	— 18,171. 95	— 18,544. 12	»	»	— 36,716. 07
»	»	»	»	»	— 154,278. 07	— 61,693. 13	»	»	— 215,971. 20
»	»	»	»	»	— 427,463. 34	— 287,931. 70	»	»	— 715,395. 04
	2,524,035. 80	1,544,868. 97	20,430,998. 67	7,801,014. 98	284,271,106. 73	141,230,406. 64	532,857. 43	351,208. 18	458,686,497. 40
Interessi . . .	6,045,056. 04	»	21,227,743. 67	»	296,440,953. 93	»	621,857. 64	»	324,335,611. 28
Ammortamento	»	16,974,541. 79	»	9,357,711. 43	»	166,277,140. 87	»	572,323. 14	198,181,717. 23
Totali . . .	23,019,597. 83	15,429,672. 82	30,585,455. 10	1,556,696. 45	462,718,094. 80	25,046,734. 23	1,194,180. 78	221,114. 96	517,517,328. 51

(e) Compresi gli ammortamenti riferibili agli impianti del molo vecchio di Genova, agli impianti del porto di Livorno e alle linee Lecce-Gallipoli e Zollino-Otranto, ammontanti a tutto il 1939-40 a lire 2,734,514.14.

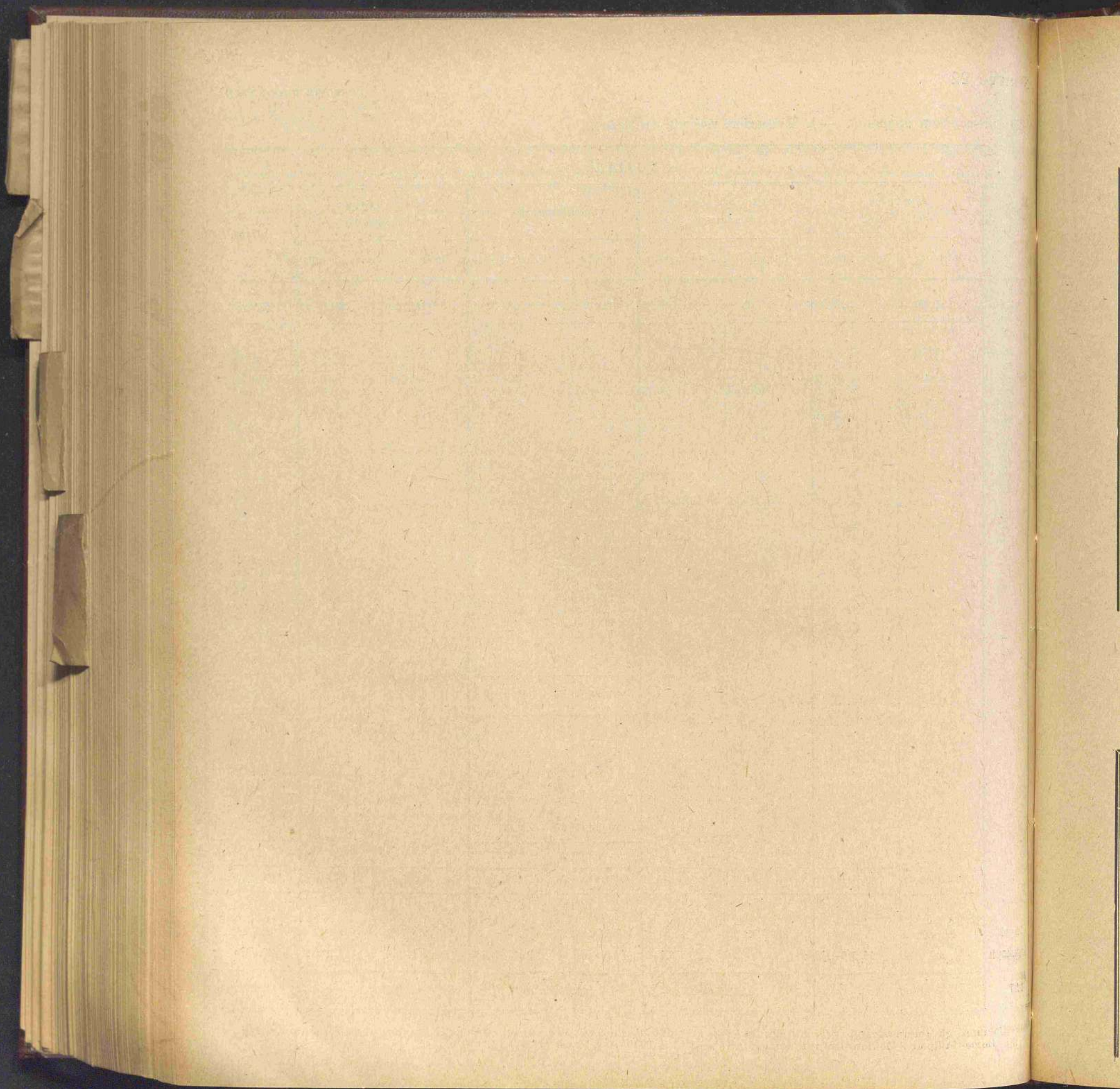

II. Mutui col Consorzio di Credito per le Opere Pubbliche per i lavori di elettrificazione
di cui al Regio decreto legge 27 ottobre 1932-X, n. 1472.

MEZZI IMPIEGATI	Capitale nominale	Capitale effettivo	ANNUALITÀ		
			Interesse	Ammortamento	TOTALE
OBBLIGAZIONI					
«Serie Speciale» 4,50 % Elettrificazioni F. S.					
1 ^a emissione	600,000,000. »	540,000,000. »	19,329,030. »	27,197,000. »	46,526,030. »
2 ^a emissione	600,000,000. »	540,000,000. »	19,329,030. »	27,197,000. »	46,526,030. »
	1,200,000,000. »	1,080,000,000. »	38,658,060. »	54,394,000. »	93,052,060. »
Capitale ammortizzato.	368,129,000. »				
Rimasto da ammortiz- zare	831,871,000. »				

RIEPILOGO

	Capitale nominale	Capitale effettivo	Capitale ammortizzato	Capitale rimasto da ammortizzare	ANNUALITÀ
I. Sovvenzioni ricevute dal Tesoro	10,178,807,477. 86	10,145,276,236. 59	2,300,181,127. 69	7,878,626,350. 17	517,517,328. 51
II. Mutui col Consorzio di Credito per le Opere Pubbliche	1,200,000,000. »	1,080,000,000. »	368,129,000. »	831,871,000. »	93,052,060. »
Totali	11,378,807,477. 86	11,225,276,236. 59	2,668,310,127. 69	8,710,497,350. 17	610,569,388. 51

GUERRA

MARINA

AERONAUT.

AGR. E FORESTE

CORPORAZIONE

CULT. POPOL.

SCAMBI E VAL.

Fondo cassa al 30 giugno 1941-XIX		256,367,076. 54	Uscite di bilancio
Entrate di bilancio dell'esercizio 1941-42.		36,733,612,374. 27	Uscite fuori bilancio
Entrate fuori bilancio (variazioni attive dell'esercizio):			
a) GESTIONI PATRIMONIALI:			a) GESTIONI PATRIMONIALI:
Fondo di riserva per il rinnovamento degli impianti e dei macchinari delle Centrali elettriche.	27,501,190. 70		Fondo di riserva per il rinnovamento degli impianti e dei macchinari delle Centrali elettriche.
Fondo fruttifero delle indennità per infortunio non corrisposte ad agenti rimasti in servizio	693. 98		Fondo fruttifero delle indennità per infortunio non corrisposte ad agenti rimasti in servizio
Fondo di riserva della gestione speciale viveri « La Provvida ».	122,490. 40		Fondo di riserva della gestione speciale viveri « La Provvida ».
Fondo di riserva del tronco Cerignola Campagna-Cerignola Città	7,261. 16		Fondo di riserva del tronco Cerignola Campagna-Cerignola Città
Depositi inquilini case per ferrovieri	102,737. 73		Depositi inquilini case per ferrovieri
		27,734,373. 97	
b) GESTIONI DI CASSA:			b) GESTIONI DI CASSA:
Fondi di scorta presso i Servizi ed Uffici	1,788,973. 65		Fondi di scorta presso i Servizi ed Uffici
Mandati di pagamento	135,160,517. 91		Mandati di pagamento
Sovvenzioni alle stazioni.	6,909,483. 50		Sovvenzioni alle stazioni.
Competenze al personale insoddisfatte	614,478. 59		Competenze al personale insoddisfatte
Pagamenti in sospeso	407,060. 50		Pagamenti in sospeso
Conto corrente con le Regie Poste	5,709,570. 60		Conto corrente con le Regie Poste
		150,590,084. 75	
c) GESTIONI DIVERSE		280,054,156. 23	c) GESTIONI DIVERSE
d) CONTI D'ORDINE		2,920,340,237. 62	d) CONTI D'ORDINE
		3,378,718,852. 57	
		40,368,698,303. 88	

NUMERO 23

di cassa al 30 giugno 1942-XX.

Uscite di bilancio dell'esercizio 1941-42		34,988,237,362. 58
Uscite fuori bilancio (variazioni passive dell'esercizio):		
a) GESTIONI PATRIMONIALI:		
Fondo di rinnovamento macchinari ed impianti dell'Azienda Italiana Petroli d'Albania (A. I. P. A.)	44,509,104. 18	
Fondo di assicurazione contro i rischi per i trasporti riguardanti il Monopolio per gli acquisti all'estero di carboni e metalli	9,500. »	
		44,518,604. 18
b) GESTIONI DI CASSA:		
Conto corrente delle stazioni.	34,394,410. 49	
Conto corrente con la Tesoreria centrale:		
Somme eccedenti i bisogni giornalieri di cassa	4,983,241,834. 13	
Giro fondi	3,639,075. 95	
Mandati d'introito	1,248. 30	
Mandati di pagamento speciali	10,185,644. 87	
		5,031,462,213. 74
		5,075,980,817. 92
Fondo di cassa al 30 giugno 1942-XX		304,430,122. 88
		40,368,698,303. 38

AGR. E FORESTE

ORPORA

CULT. POPOL

SCAMBI E VAL.

GUERRA

MARINA

AERONAUT.

Situazione del Fondo di riserva per le spese impreviste.

(art. 10 del Regio decreto-legge 21 giugno 1941-XIX, n. 571,
convertito nella legge 14 settembre 1941-XIX n. 1115).

	Versamenti al Fondo di riserva compresi i rimborsi	Prelevamenti dell'esercizio	Rimanenza alla chiusura dell'esercizio
Esercizio 1905-06	6,777,767. 43	»	6,777,767. 43
» 1906-07	8,130,934. 63	10,512,994. 06	4,395,708. »
» 1907-08	9,680,357. 85	6,222,640. 20	7,853,425. 65
» 1908-09	10,016,755. 23	14,107,549. 13	3,762,631. 75
» 1909-10	7,000,000. »	3,000,000. »	7,762,631. 75
» 1910-11	17,522,000. »	20,522,000. »	4,762,631. 75
» 1911-12	7,337,368. 25	11,500,000. »	600,000. »
» 1912-13	21,254,000. »	21,005,000. »	849,000. »
» 1913-14	32,123,000. »	28,822,000. »	4,150,000. »
» 1914-15	6,949,290. 32	10,736,000. »	363,290. 32
» 1915-16	16,119,709. 68	4,783,000. »	11,700,000. »
» 1916-17	40,094,623. 22	21,794,623. 22	30,000,000. »
» 1917-18	»	10,020,467. 42	19,979,532. 58
» 1918-19	1,000,000. »	7,874,212. 36	13,105,320. 22
» 1919-20	1,000,000. »	»	14,105,320. 22
» 1920-21	»	»	14,105,320. 22
» 1921-22	7,754,327. 36	21,754,327. 36	105,320. 22
» 1922-23	9,394,518. 39	9,394,518. 39	105,320. 22
» 1923-24	16,800,000. »	16,615,067. 04	290,253. 18
» 1924-25	28,513,794. 32	»	28,804,047. 50
» 1925-26	66,000,226. 38	36,000,226. 38	58,804,047. 50
» 1926-27	101,334,509. 48	71,334,509. 48	88,804,047. 50
» 1927-28	47,874,052. 02	36,678,099. 52	100,000,000. »
» 1928-29	52,548,904. 14	52,548,904. 14	100,000,000. »
» 1929-30	6,944,116. 53	6,944,116. 53	100,000,000. »
» 1930-31	9,382,713. 43	9,382,713. 43	100,000,000. »
» 1931-32	20,000,000. »	104,178,799. 80	15,821,200. 20
» 1932-33	20,000,000. »	7,703,586. 67	28,117,613. 53
» 1933-34	20,000,000. »	8,890,641. 31	39,226,972. 22
» 1934-35	20,000,000. »	14,831,976. 54	44,394,995. 68
» 1935-36	»	»	44,394,995. 68
» 1936-37	20,000,000. »	9,683,935. 22	54,711,060. 46
» 1937-38	20,000,000. »	3,804,288. 71	70,906,771. 75
» 1938-39	20,000,000. »	15,145,713. 01	75,761,058. 74
» 1939-40	20,000,000. »	51,409,072. 33	44,351,986. 41
» 1940-41	64,862,945. 95	9,214,932. 36	100,000,000. »
» 1941-42	14,236,479. 45	14,236,479. 49	100,000,000. »
Totali	770,652,394. 06	670,652,394. 06	
Situazione del Fondo al 1° luglio 1942-XX,			100,000,000. »

Situazione dei Fondi di riserva per le spese complementari e vari. (a)

A) MANUTENZIONE STRAORDINARIA.	
Avanzo al 30 giugno 1941-XIX	44,880,353. 49
Stanziamiento dell'anno finanziario 1941-42	55,000,000. >
Ricavi	723,574. 62
	100,603,928. 11
Spesa	30,003,005. 27
Avanzo al 30 giugno 1942-XX	70,600,922. 84
B) RINNOVAMENTO PARTE METALLICA ARMAMENTO.	
Avanzo al 30 giugno 1941-XIX	191,511,773. 17
Stanziamiento dell'anno finanziario 1941-42	240,000,000. >
Ricavi	20,821,149. 51
	452,332,922. 68
Spesa	55,411,248. 05
Avanzo al 30 giugno 1942-XX	396,921,674. 63
C) RINNOVAMENTO MATERIALE ROTABILE.	
Avanzo al 30 giugno 1941-XIX	95,315,644. 67
Stanziamiento dell'anno finanziario 1941-42	1,200,000,000. >
Ricavi	9,380,744. >
	1,304,696,388. 67
Versamento alla parte straordinaria	619,244,432. 87
Avanzo al 30 giugno 1942-XX	685,451,955. 80

(a) Il Fondo di riserva della gestione case economiche ed i Fondi della gestione speciale viveri «La Provvida» risultano rispettivamente dal quadro C dell'allegato n. 10 e dall'allegato n. 26.

AGR. E FORESTE

CORPORAZ.

CULT. POPOL.

SCAMBI E VAL.

GUERRA

MARINA

VERONAUT.

Situazione dei Fondi di riserva per le spese complementari e vari.

<i>D) MIGLIORIE ED AUMENTI DI CARATTERE PATRIMONIALE ALLE LINEE ED AGLI IMPIANTI A CARICO DELL'ESERCIZIO.</i>	
Avanzo al 30 giugno 1941-XIX	46,990,068. 29
Stanziamiento dell'anno finanziario 1941-42	230,000,000. »
Ricavi	300,116. 39
	277,290,184. 68
Versamento alla parte straordinaria	206,448,878. 69
	70,841.305. 99
<i>E) SPESE COMPLEMENTARI DELLE FERROVIE SECONDARIE SICULE.</i>	
Avanzo al 30 giugno 1941-XIX	10,549,781. 92
Stanziamiento dell'anno finanziario 1941-42	500,000. »
Ricavi	17,733. 49
	11,067,515. 41
Spesa	671,834. 35
	(a) 10,395,681. 06
<i>F) FONDO DI RISERVA PER LE SPESE IMPREVISTE.</i>	
Fondo al 30 giugno 1941-XIX	100,000,000. »
Assegno al Fondo	14,236,479. 45
	114,236,479. 45
Prelevamento dal Fondo	14,236,479. 45
	100,000,000. »
<i>(a) Di cui lire 5,250,243.86 per la manutenzione straordinaria; lire 1,446,171.81 per il rinnovo della parte metallica dell'armamento, e lire 3,699,265.39 per il rinnovo del materiale rotabile.</i>	

Situazione dei Fondi di riserva per le spese complementari e vari.

G) FONDO ASSICURAZIONI DI RISCHI DI MARE PER TRASPORTI RIGUARDANTI LA GESTIONE DI MAGAZZINO.	
Fondo al 30 giugno 1941-XIX	2,431,293. 84
Versamento dell'anno finanziario 1941-42	»
	2,431,293. 84
Prelevamento dal Fondo	»
Fondo al 30 giugno 1942-XX	2,431,293. 84
H) FONDO DI RINNOVAMENTO IMPIANTI E MACCHINARI DELLE CENTRALI ELETTRICHE.	
Fondo al 30 giugno 1941-XIX	184,442,869. 31
Versamento dell'anno finanziario 1941-42:	
a) Per quota di rinnovamento L.	18,279,047. 23
b) Per interessi sul Fondo »	<u>9,222,143. 47</u>
	27,501,190. 70
	211,944,060. 01
Prelevamento dal Fondo	»
Fondo al 30 giugno 1942-XX	211,944,060. 01

AGR. E FORESTE

ORPORA

CULT. POPOL.

SCAMBI E VAL.

GUERRA

MARINA

AERONAUT.

	Situazione al 30 giugno 1941	Variazioni intervenute nel 1941-42	Situazione al 30 giugno 1942	
ATTIVITÀ				
1. Merci in magazzino	46,214,839. 16	+ 7,278,068. 71	53,492,907. 87	1. Parte d stito
2. Immobili (magazzini).	7,425,024. 89	+ 2,866,150. 24	10,291,175. 13	2. Somma del
3. Materiale d'esercizio	(a) 1. >	>	(b) 1. >	
4. Fondi della Gestione nelle Casse dell'Amministrazione ferroviaria	24,548,171. 55	- 1,687,697. 50	22,860,474. 05	1. Fondi p 2. Fondi in 3. Fondo r 4. Fondo :
				1. Realizza 2. Realizza meno ero
Totale delle attività	78,188,036. 60	+ 8,456,521. 45	86,644,558. 05	(c) Di cui L. " " " " L. 1

(a) In carico negli inventari per lire 8,723,685.71.
(b) In carico negli inventari per lire 9,888,096.57.

ALLEGATO NUMERO 26

della Gestione speciale viveri "La Provvida".

Situazione al 30 giugno 1942		Situazione al 30 giugno 1941	Variazioni intervenute nel 1941-42	Situazione al 30 giugno 1942
	PASSIVITÀ.			
53,492,907.87	1. Parte del Fondo di dotazione del magazzino delle Ferrovie dello Stato investito nella Gestione	15,000,000. »	»	15,000,000. »
10,291,175.13	2. Somma anticipata dall'Amministrazione ferroviaria per acquisti in eccedenza del Fondo suddetto	22,214,839.16	+ 5,278,068.71	27,492,907.87
(b) 1. »				
22,860,474.05	Totale	37,214,839.16	+ 5,278,068.71	42,492,907.87
	PATRIMONIO NETTO E FONDI DI RISERVA.			
	1. Fondi prelevati dagli utili ed investiti in merci	9,000,000. »	+ 2,000,000. »	11,000,000. »
	2. Fondi investiti nella costruzione di magazzini	7,425,024.89	+ 2,866,150.24	10,291,175.13
	3. Fondo rinnovamento del materiale d'esercizio	1,295,000. »	+ 55,000. »	1,350,000. »
	4. Fondo accantonamento indennità di licenziamento	61,311.65	+ 67,490.40	128,802.05
	Totale	17,781,336.54	+ 4,988,640.64	22,769,977.18
	UTILI.			
	1. Realizzati anteriormente all'esercizio 1941-42	23,191,860.90	- 15,179,840.24	8,012,020.66
	2. Realizzati nell'esercizio 1941-42 23,424,652.34			
	meno erogazioni varie <u>10,055,000. »</u>	»	+ 13,369,652.34	13,369,652.34
	Totale	23,191,860.90	- 1,810,187.90	21,381,673. »
86,644,558.05	Totale generale	78,188,036.60	+ 8,456,521.45	86,644,558.05

(c) Di cui L. 8,000,000 a favore dell'Amministrazione ferroviaria a rimborso spese.
 » » 2,000,000 per acquisto merci in eccedenza del Fondo di dotazione.
 » » 55,000 per costituzione fondo ammortamento impianti diversi.

L. 10,055,000

GUERRA

MARINA

AERONAUT.

AGR. E FORESTE

CORPORAZIONE

CULT. POPOL.

SCAMBI E VAL.

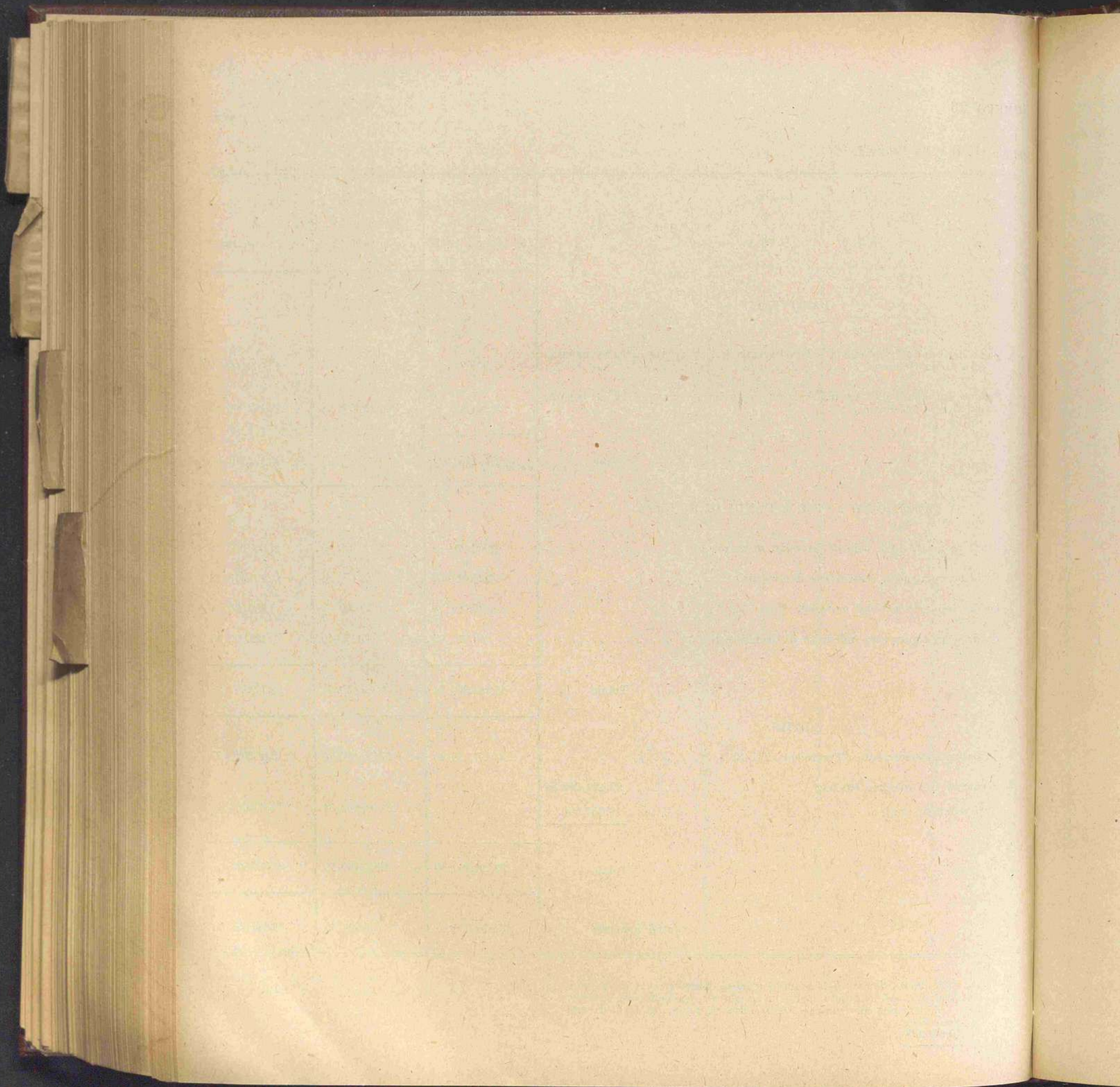

PARTE QUARTA
LIQUIDAZIONE GENERALE

ERONAUT.

MARINA

GUERRA

SCAMBI E VAL.

CULT. POPOL.

ORPORA.

AGR. E FORESTE

Entrate della parte ordinaria del bilancio . . . L. 10,181,454,718. 38	Spese della parte ordinaria del bilancio . . . L. 9,328,560,922. 30
Versamento al Fondo di riserva per le spese impreviste . . . » 14,236,479. 45	Prelevamento dal Fondo di riserva per le spese impreviste: » 14,236,479. 45
Importi relativi ad oneri di non diretta pertinenza dell'Azienda ferroviaria ed a prestazioni non compensate:	Avanzo economico (a) . . . » 2,437,868,052. 45
a) Contributo per riduzioni di tariffa dipendenti da motivi di interesse generale. . L. 167,000. »	
b) Onere trasporto servizi postali . » 80,000,000. »	
c) Insufficienza delle entrate delle ferrovie secondarie Sicule . . . » 20,716,013. 71	
L. 100,883,013. 71	
Ammortamenti:	
a) Quota di ammortamento pagata a terzi per impianti di carattere patrimoniale L. 2,085,662. 56	
b) Quota di ammortamento per le case economiche per ferrovieri. . » 4,359,811. 72	
c) Quota di ammortamento per la sede di Roma del Dopolavoro ferroviario . . . » 70,051. 15	
d) Quote di ammortamento relative ai capitali forniti dal Tesoro . . . » 193,181,717. 23	
e) Quota di ammortamento dei mutui per la elettrificazione . . » 54,394,000. »	
» 251,091,242. 66	
Contributi per incrementi patrimoniali:	
a) Migliorie ed aumenti patrimoniali alle linee ed agli impianti . . L. 230,000,000. »	
b) Assegnazione straordinaria per lavori e provviste di carattere patrimoniale. . . » 1,000,000,000. »	
» 1,230,000,000. »	
» 1,584,974,256. 37	
L. 11,780,665,454. 20	
(a) Avanzo di bilancio L. 852,893,796. 08	
più: Contributi, oneri ed ammortamenti vari. » 1,584,974,256. 37	
Avanzo economico . . . L. 2,437,868,052. 45	

APPENDICE N. 4

al conto consuntivo del Ministero delle comunicazioni
per l'esercizio finanziario

dal 1° luglio 1941-XIX al 30 giugno 1942-XX

(Articolo 11 del Regio decreto-legge 24 settembre 1931-IX, n. 1277,
convertito nella legge 3 marzo 1932-X, n. 269)

RENDICONTO CONSUNTIVO

DEL BILANCIO SPECIALE DEGLI UFFICI DEL LAVORO PORTUALE

per l'esercizio finanziario

dal 1° luglio 1941-XIX al 30 giugno 1942-XX

LO STATO.

28,560,922.30

14,236,479.45

37,808,052.45

0,665,454.20

,796.08

,256.37

3,052.45

AGR. E FORESTE

OPFORN.

CULT. POPOL.

SCAMBI E VAL.

GUERRA

MARINA

VERONAUT.

NOTA PRELIMINARE

Con lo stato di previsione dell'entrata e della spesa del bilancio speciale degli Uffici del lavoro portuale, per l'esercizio finanziario 1941-42, approvato col decreto interministeriale 16 novembre 1940-XIX e successive variazioni, sono state previste:

Entrate	L. 1,505,000 —
Spese	» 1,505,000 —
Avanzo di gestione	L. »

In confronto a tali previsioni, il conto consuntivo dell'esercizio 1941-42 ha dato i seguenti risultati, approvati col decreto interministeriale qui sotto riprodotto, giusta il disposto dell'articolo 11 del Regio decreto-legge 24 settembre 1931-IX, n. 1277, convertito, con modificazioni, nella legge 3 marzo 1932-X, n. 269, e successivamente modificato con la legge 25 maggio 1939-XVII, n. 880, e dell'articolo 10 delle norme contabili e amministrative approvate col decreto interministeriale 18 maggio 1933-XI.

	PREVISIONI	ACCERTAMENTI E IMPEGNI	DIFFERENZE
Entrate	L. 1,505,000	L. 1,264,711.89	— L. 240,288.11
Spese	» 1,505,000	» 1,154,108.02	— » 351,891.98
Avanzo di gestione	L. »	L. 110,603.87	+ L. 110,603.87

Dai dati suesposti si rileva che la gestione dell'esercizio finanziario 1941-42 si è chiusa con una devoluzione al fondo di riserva di lire 110,603.87 dovuta a minori spese accertate, nei confronti delle minori entrate. Tenuto conto peraltro che fra le entrate è compreso un prelevamento dal Fondo di riserva di lire 330,000, la gestione si chiude in effetto, con un disavanzo di lire 219,396.13.

IL MINISTRO SEGRETARIO DI STATO PER LE COMUNICAZIONI

DI CONCERTO

COL MINISTRO PER LE FINANZE

Vista la legge e il regolamento sulla contabilità generale dello Stato;
Visto l'articolo 11 del Regio decreto-legge 24 settembre 1931-IX, n. 1277, convertito, con modificazioni, nella legge 3 marzo 1932-X, n. 269, e modificato successivamente con la legge 25 maggio 1939-XVII, n. 880, che approva le norme intese a regolare la gestione amministrativa e contabile degli uffici del lavoro portuale e dei fondi relativi;

RENDICONTO GENERALE
PER L'ESERCIZIO FINANZIARIO
1941-42.

BILANCIO SPECIALE DEGLI UFFICI
DEL LAVORO PORTUALE.

Visto il decreto ministeriale 18 maggio 1933-XI, che approva le norme contabili ed amministrative da osservare nella gestione del bilancio speciale degli Uffici del lavoro portuale;

Visto il decreto ministeriale in data 16 novembre 1940-XIX, che approva lo stato di previsione dell'entrata e della spesa del bilancio speciale degli Uffici del lavoro portuale per l'esercizio finanziario 1941-42;

Visti i decreti ministeriali in data 7 aprile, 6 giugno, 30 giugno 1942-XX coi quali sono state apportate variazioni allo stato di previsione della spesa;

Visto il decreto ministeriale in data 10 luglio 1941-XIX relativo ai capitoli aggiunti allo stato di previsione della spesa per l'esercizio finanziario 1941-42;

Visti i risultati della gestione finanziaria del bilancio speciale degli Uffici del lavoro portuale per il periodo 1° luglio 1941-XIX-30 giugno 1942-XX;

Vista la relazione del Comitato amministrativo;

DECRETA:

È approvato il rendiconto consuntivo del bilancio speciale degli Uffici del lavoro portuale per l'esercizio finanziario 1941-42.

Roma, 31 ottobre 1942 - Anno XXI.

Il Ministro per le comunicazioni
HOST VENTURI

Il Ministro per le finanze
THAON DI REVEL

GUERRA

MARINA

PERONAUT.

AGR. E FORESTE

ORFOR.

CULT. POPOL.

SCAMBI E VAL.

RENDICONTO GENERALE
PER L'ESERCIZIO FINANZIARIO
1941-42.

Capitoli					Conto della competenza per l'esercizio 1941-42															
Numero			Denominazione	Rapporti fra le colonne	Somme					Maggiori o minori entrate										
del 1940-41	del 1941-42	del 1942-43			a	b	c	d	e		f	g	h	i	k					
																previste	riscosse		rimaste da riscuotere	TOTALE = f + g + h
																	versate	rimaste da versate		
					= l ± k	= r - m	= s - n	= t - o	= r + s + t - p	= e - l										
ENTRATA.																				
1	1	1	Proventi della contribuzione di cui all'articolo 5 del Regio decreto-legge 1° febbraio 1925-III, n. 232	(a)	795,000.	»	469,972. 18	93,624. 01	»	563,596. 19	- 231,403. 81	200,371. 5								
2	2	2	Canoni delle imprese portuali		40,000.	»	»	28,117. 71	»	28,117. 71	- 11,882. 29	28,263. 1								
3	3	3	Proventi delle contribuzioni di cui all'articolo 4 del Regio decreto-legge 1° febbraio 1925-III, n. 232, per la parte da destinare a provvedimenti atti a promuovere l'elevazione fisica e morale delle maestranze portuali	(b)	335,000.	»	»	226,449. 57	»	226,449. 57	- 108,550. 43	289,627. 6								
4	4	4	Proventi eventuali diversi		5,000.	»	»	116,548. 42	»	116,548. 42	+ 111,548. 42	27,717. 4								
»	4 bis	»	Prelevamento dal «Fondo di riserva» di cui all'articolo 4 del Regio decreto-legge 21 settembre 1931-IX, n. 1277, convertito, con modificazioni, nella legge 3 marzo 1932-X, n. 269 (c)	(c)	330,000.	»	330,000.	»	»	330,000.	»	»								
Totale delle entrate . . .					1,505,000	»	799,972. 18	464,739. 71	»	1,264,711. 89	- 240,288. 11	545,979. 7								

(a) Dedotte lire 280,000 per effetto del decreto ministeriale 30 giugno 1942-XX.

(b) Dedotte lire 115,000 per effetto del decreto ministeriale 30 giugno 1942-XX.

(c) Capitolo i

ENTRATA - BILANCIO SPECIALE DEGLI UFFICI
DEL LAVORO PORTUALE.

42	Conto dei residui degli esercizi precedenti						Residui attivi al 30 giugno 1942		
	Al 1° luglio 1941 <i>Colonne s e t del conto consuntivo 1940-41</i>	Riscossi		Rimasti da riscuotere	TOTALE = m + n + o	Aumenti o diminuzioni	Versamenti (Competenza e residui)	Somme riscosse e non versate	Somme rimaste da riscuotere
		Versati	Rimasti da versare						
Maggiori o minori entrate	l = p ± q	m = r - f	n = s - g	o = t - h	p = r + s + t - i	q = p - l	r = f + m	s = g + n	t = h + o
9 — 231,403. 81	200,371. 53	200,371. 53	»	»	200,371. 53	»	670,343. 71	93,624. 01	»
1 — 11,882. 29	28,263. 10	28,263. 10	»	»	28,263. 10	»	28,263. 10	28,117. 71	»
7 — 108,550. 43	289,627. 64	289,627. 64	»	»	289,627. 64	»	289,627. 64	226,449. 57	»
2 + 111,548. 42	27,717. 48	27,717. 48	»	»	27,717. 48	»	27,717. 48	116,548. 42	»
»	»	»	»	»	»	»	330,000. »	»	»
9 — 240,288. 11	545,979. 75	545,979. 75	»	»	545,979. 75	»	1,345,951. 93	464,739. 71	»

(e) Capitolo istituito e somma inserita con decreto ministeriale 30 giugno 1942-XX.

AGR. E FORESTE
 ORPORA
 CULT. POPOL.
 SCAMBI E VAL.
 GUERRA
 MARINA
 AERONAUT.

RENDICONTO GENERALE
PER L'ESERCIZIO FINANZIARIO
1941-42.

Capitoli				Conto della competenza per l'esercizio 1941-42.			TOTALE
Numero			Denominazione	previste	Somme accertate		Colonne f + g
del 1940-41	del 1941-42	del 1942-43			pagate	rimaste da pagare	
a	b	c	d	e = h ± i	f = p - l	g = q - m	h = p + q - n
SPESA.							
1	1	1	Retribuzioni ed assegni al personale straordinario assunto per il funzionamento degli Uffici del lavoro portuale.	(a) 731,000. »	618,351. 60	11,156. 80	629,508.
2	2	2	Indennità di trasferta e di missione	44,000. »	24,889. 90	12,605. 63	37,495.
3	3	3	Spese per provvedimenti atti a promuovere l'elevazione fisica e morale delle maestranze portuali o intese a tutelare gli operai sul lavoro e ad accrescerne il rendimento	450,000. »	214,198. »	18,848. 50	233,046.
4	4	4	Costruzione, manutenzione e miglioramento di fabbricati - Fitto di locali.	13,800. »	2,548. »	2,552. »	5,100.
5	5	5	Attrezzi, arredi, mobili, illuminazione, riscaldamento, consumo di acqua, spese postali, telegrafiche e telefoniche, stampati, pubblicazioni e spese varie di ufficio	(b) 118,669. »	94,754. 25	18,820. 30	113,574.
6	6	6	Premi di operosità e di rendimento (articolo 63, Regio decreto 30 settembre 1922, n. 1290 e Regio decreto 17 febbraio 1924-II, n. 182) .	110,000. »	86,450. 50	23,549. 50	110,000.
7	7	7	Medaglie di presenza ai membri del Comitato amministrativo e compenso al Segretario del Comitato stesso (articolo 6 del Regio decreto-legge 24 settembre 1931-IX, n. 1277, convertito nella legge 3 marzo 1932-X, n. 269).	10,173. »	6,057. »	1,968. 04	8,025.
8 bis	8	8	Sussidi al personale e rispettive famiglie	(c) 14,358. »	6,600. »	7,758. »	14,358.
			<i>Da riportarsi . . .</i>	1,492,000. »	1,053,849. 25	97,258. 77	1,451,108.

(a) Dedotte lire 39,000 con i decreti ministeriali in data 7 aprile 1942-XX (lire 25,000) e 6 giugno 1942-XX (lire 14,000).
(b) Comprese lire 33,000 per effetto dei decreti ministeriali 7 aprile 1942-XX (lire 25,000) e 6 giugno 1942-XX (lire 8,000).

(c) Comprese

SPESA - BILANCIO SPECIALE DEGLI UFFICI
DEL LAVORO PORTUALE.

Competenza per Somme accertate rimaste da pagare g = q - m	l'esercizio 1941-42		Conto dei residui degli esercizi precedenti					Pagamenti complessivi (competenza e residui) p = f + l	Residui passivi al 30 giugno 1942 q = g + m
	Economie o maggiori spese o Colonne f + g	Al 1° luglio 1941 — Colonna q del conto consuntivo 1940-41	Pagati	Rimasti da pagare m = q - g	TOTALE — Colonne l + m	Economie o eccedenze per assegnazioni speciali o = n - k	Economie o eccedenze per assegnazioni speciali o = n - k		
11,156.80	629,508.40 —	101,491.60	11,083.54	40,779.27	43.27	10,822.54 —	261. »	629,130.87	11,200.07
12,605.63	37,495.53 —	6,504.47	8,772.81	6,476.65	263.66	6,740.31 —	2,032.50	31,366.55	12,869.29
18,848.50	233,046.50 —	216,953.50	199,966.85	124,761.50	50,245 »	175,006.50 —	24,960.35	338,959.50	69,093.50
2,552. »	5,100. » —	8,700. »	1,280. »	1,279 »	1. »	1,280. »	»	3,827. »	2,553. »
18,820.30	113,574.55 —	5,094.45	8,963.90	3,536.90	»	3,536.90 —	5,427. »	98,291.15	18,820.30
23,540.50	110,000. »	»	34,165.73	32,303.23	1,401.90	33,705.13 —	460.60	118,753.73	24,951.40
1,968.04	8,025.04 —	2,147.96	1,621.04	1,533.04	88. »	1,621.04	»	7,590.04	2,056.04
7,758. »	14,358. »	»	3,663. »	3,663. »	»	3,663. »	»	10,263. »	7,758. »
97,258.77	1,151,108.02 —	340,891.98	269,516.87	184,332.59	52,042.83	236,375.42 —	33,141.45	1,238,181.84	149,301.60

(e) Comprese lire 9,358, per effetto dei decreti ministeriali 6 giugno 1942-XX (lire 6,000) e 30 giugno 1942-XX (lire 3,358).

AGR. E FORESTE
 PORTUALE
 CULT. POPOL.
 SCAMBI E VAL.
 GUERRA
 MARINA
 VERONAUT.

RENDICONTO GENERALE
PER L'ESERCIZIO FINANZIARIO
1941-42.

Capitoli				Conto della competenza per l'esercizio 1941-42			
Numero			Denominazione	Somme			
del 1940-41	del 1941-42	del 1942-43		previste	accertate		
					pagate	rimaste da pagare	
a	b	c	d	e = h ± i	f = p - l	g = q - m	
			Riporto	1,492,000. »	1,053,849. 25	97,258. 77	1,151,108. 00
8	9	9	Spese casuali.	3,000. »	2,996. »	4. »	3,000. »
9	10	10	Premi di nuzialità e di natalità al personale straordinario	10,000. »	»	»	»
10	11	11	Devoluzione al Fondo di riserva dell'avanzo di gestione dell'esercizio	(a) »	»	110,603. 87	110,603. 87
				1,505,000. »	1,056,845. 25	207,866. 64	1,264,711. 80
CAPITOLI AGGIUNTI.							
9 bis	12	12	Premi al personale «squadrsta» degli Uffici del lavoro portuale (c)	»	»	»	»
			Totale	1,505,000. »	1,056,845. 25	207,866. 64	1,264,711. 80

(a) Dedotte lire 68,358 con decreto ministeriale 30 giugno 1942-XX.

(b) Somma prelevata dal Fondo di riserva con decreto ministeriale 30 giugno 1942-XX.

IL MINISTRO DELLE COMUNICAZIONI
HOST VENTURI

SPESA — BILANCIO SPECIALE DEGLI UFFICI
DEL LAVORO PORTUALE.

Competenza per l'esercizio 1941-42	Conto dei residui degli esercizi precedenti						Economie o eccedenze per assegnazioni speciali	Pagamenti complessivi (competenza e residui)	Residui passivi al 30 giugno 1942
	Economie o maggiori spese	Al 1° luglio 1941 — Colonna q del conto consuntivo 1940-41	Pagati	Rimasti da pagare	TOTALE — Colonne l + m				
	h = p + q - n	k = n ± o	l = p - f'	m = q - g	n = p + q - h	o = n - k			
97,258.77	1,151,108.02 — 340,891.98	269,516.87	184,332.59	52,042.83	236,375.42 — 33,141.45	1,238,181.84	149,301.60		
4 »	3,000. »	1,564.20	1,532. »	32.20	1,564.20 »	4,528. »	36.20		
»	» — 10,000. »	601. »	601. »	»	601. »	601. »	»		
110,603.87	110,603.87 + 110,603.87	1,749,197.26	330,000. » ^(b)	1,419,197.26	1,749,197.26	330,000. »	1,529,801.13		
207,866.64	1,264,711.89 — 240,288.11	2,020,879.33	516,465.59	1,471,272.29	1,987,737.88 — 33,141.45	1,573,310.84	1,679,138.93		
»	»	4,000. »	3,998. »	2. »	4,000. »	3,998. »	2. »		
207,866.64	1,264,711.89 — 240,288.11	2,024,879.33	520,463.59	1,471,274.29	1,991,737.88 — 33,141.45	1,577,308.84	1,679,140.93		

(c) Capitolo aggiunto allo stato di previsione della spesa per l'esercizio finanziario 1941-42 con decreto ministeriale 10 luglio 1941-XIX.

Visto e riconosciuto conforme alle scritture della Corte dei conti
giusta la deliberazione della Corte a Sezioni riunite di pari data.

Roma, addì 25 febbraio 1943 - Anno XXI

IL PRESIDENTE
GASPERINI

IL MINISTRO DELLE FINANZE
THAON DI REVEL

AGR. E FORESTE

ORPORA

CULT. POPOL.

SCAMBI E VAL.

GUERRA

MARINA

VERONAUT.

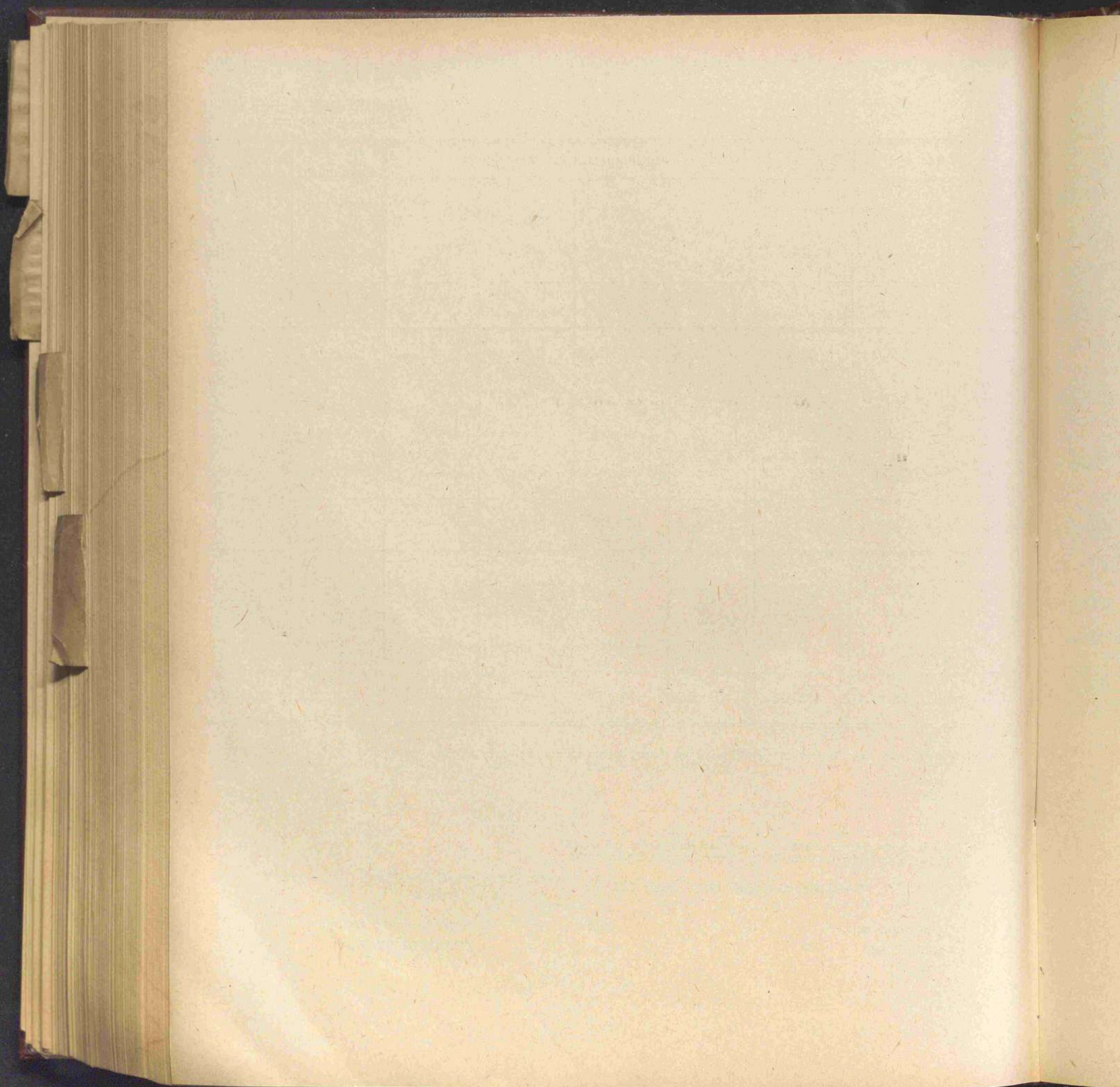

**SITUAZIONE FINANZIARIA PATRIMONIALE
DEL FONDO SPECIALE DEGLI UFFICI DEL LAVORO PORTUALE**

al 30 giugno 1942-XX

ERONAUT.

MARINA

GUERRA

SCAMBI E VAL.

CULT. POPOL.

ORFON.

AGR. E FORESTE

RENDICONTO GENERALE
PER L'ESERCIZIO FINANZIARIO
1941-42.

ATTIVITÀ.

CLASSIFICAZIONE DELLE ATTIVITÀ	SITUAZIONE E MOVIMENTO DELLA CONSISTENZA			
	al 1° luglio 1941	Variazioni nell'esercizio 1941-42		al 30 giugno 1942
		in aumento	in diminuzione	
a) Fondo di cassa	3,225,850. 44	1,345,951. 93	1,577.308. 84	(a) 2,994,493. 53
b) Mobili e arredi	406,841. 45	4,444. »	3,297. 20	407,988. 25
c) Residui attivi	545,979. 75	464,739. 71	545,979. 75	(b) 464,739. 71
Totali	4,178,671. 64	1,815,135. 64	2,126,585. 79	3,867,221. 49

(a) Veggasi la « Situazione di cassa ».

(b) Veggasi colonna s del rendiconto consuntivo dell'entrata dell'esercizio finanziario di cui si rende conto.

IL MINISTRO DELLE COMUNICAZIONI
HOST VENTURI

BILANCIO SPECIALE DEGLI UFFICI
DEL LAVORO PORTUALE.

PASSIVITÀ.

30 giugno 1942	CLASSIFICAZIONE DELLE PASSIVITÀ	SITUAZIONE E MOVIMENTO DELLA CONSISTENZA			
		al 1° luglio 1941	Variazioni nell'esercizio 1941-42		al 30 giugno 1942
			in aumento	in diminuzione	
(a) 2,994,493.53	a) Passività finanziaria (residui passivi)	275,682.07	97,262.77	223,605.04	(c) 149,339.80
407,988.25	b) Eccedenza delle attività - Fondo di riserva	2,941,056.59	110,603.87	330,000. »	(d) 2,721,660.46
(b) 464,739.71	c) Patrimonio differenziale	961,932.98	2,368,740.68	2,334,452.43	996,221.23
3,867,221.49	Totali	4,178,671.64	2,576,607.32	2,888,057.47	3,867,221.49

conto.

(c) Veggasi il totale della colonna *q* del rendiconto della spesa dell'esercizio finanziario di cui si rende conto, dedotte lire 1,529,801.13 costituenti la devoluzione al Fondo di riserva dell'avanzo di gestione degli esercizi finanziari dal 1931-32 al 1941-42.

(d) Veggasi la colonna *q* del capitolo 11 della spesa a cui va aggiunta la somma di lire 1,191,859.33 costituente l'avanzo di gestione pel periodo anteriore all'esercizio 1931-32.

IL MINISTRO DELLE FINANZE
THAON DI REVEL

AGR. E FORESTE
 PORTUALE
 CULT. POPOL.
 SCAMBI E VAL.
 GUERRA
 MARINA
 AERONAUT.

Situazione di Cassa al 30 giugno 1942-XX

*(Conto corrente speciale del bilancio degli Uffici del lavoro portuale
presso la Sezione di Regia Tesoreria provinciale di Roma)*

Fondo di cassa al 1° luglio 1941-XIX L. 3,225,850.44

ENTRATA:

Versamenti effettuati per contributi e proventi di cui all'articolo 5 del Regio decreto-
legge 1° febbraio 1925-III, n. 232 » 1,345,951.93

Totale delle entrate . . . L. 4,571,802.37

USCITA:

Pagamenti effettuati durante l'esercizio finanziario 1941-42 » 1,577,308.84

Fondo di cassa al 30 giugno 1942-XX . . . L. 2,994,493.53

AGR. E FORESTE

ORFORN

CULT. POPOL

SCAMBI E VAL.

GUERRA

MARINA

VERONAUT.



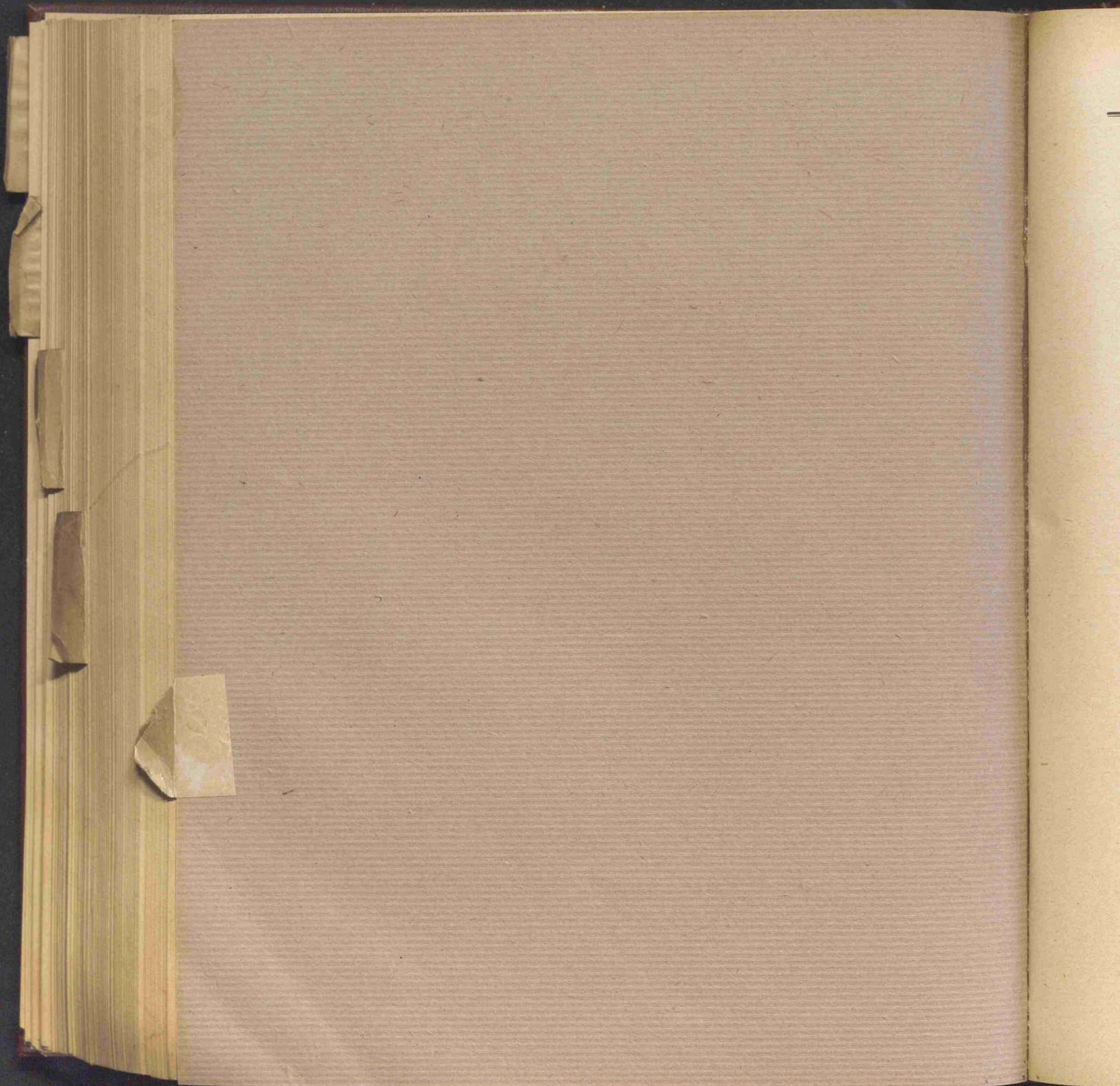

CONTO CONSUNTIVO

per l'esercizio finanziario

dal 1° luglio 1941-XIX al 30 giugno 1942-XX

Spesa del Ministero della guerra.

MARINA

VERONAUT.

AGR. E FORESTE

CORPORAZ.

CULT. POPOL.

SCAMBI E VAL.

NOTA PRELIMINARE

Lo stato di previsione della spesa del Ministero della guerra per l'esercizio finanziario 1941-42 approvato con legge 5 maggio 1941-XIX, n. 491, presentava i seguenti risultati complessivi:

Categoria I. — Spese effettive (parte ordinaria e straordinaria)	L.	4,622,806,200 —
Categoria II. — Movimento di capitali	»	34,500,000 —
		Totale
	L.	4,657,306,200 —

Nel corso della gestione, per sopravvenute nuove o maggiori esigenze, vennero apportate alle previsioni predette variazioni in più e in meno con un aumento netto di lire 40,157,691,122.83 distribuito fra i diversi gruppi di spese nel seguente modo:

CATEGORIA I. — SPESE EFFETTIVE.

Oneri di personale (compreso i carabinieri Reali)	L.	273,199,016.76
Debito vitalizio	»	12,000,000 —
Spese relative a servizi e prestazioni connesse allo stato di guerra	»	39,486,440,000 —
Servizi e prestazioni eccezionali anche nell'interesse delle Colonie	»	100,000,000 —
Servizi vari	»	286,052,106.07
		Totale aumenti
	L.	40,157,691,122.83

In dipendenza delle variazioni predette, le previsioni iniziali risultavano, al 30 giugno 1942-XX aumentate a lire 44,814,997,322.83, come rilevasi dal seguente prospetto n. 1.

In confronto a tale previsione, il conto consuntivo presenta gli accertamenti di cui al successivo prospetto n. 2, nel quale gli accertamenti medesimi vengono, altresì, posti a confronto con quelli del precedente esercizio 1940-41.

Si ritiene opportuno precisare che gli accertamenti di parte effettiva comprendono lire 317,016,136.83 per somme rimborsate da Amministrazioni e da privati per servizi o prestazioni rese dall'Amministrazione della guerra e riassegnate al bilancio, ai sensi dell'articolo 21 del testo unico approvato con Regio decreto 2 febbraio 1928-VI, n. 263; tali somme non possono essere considerate nuove o maggiori disponibilità di fondi, sicché l'ammontare delle spese effettive che dal conto consuntivo risulta di lire 44,701,966,237.03 si riduce, in realtà, a lire 44,384,950,100.20.

1. — CLASSIFICAZIONE DELLE VARIAZIONI ALLE PREVISIONI INTERVENUTE NEL CORSO DELL'ESERCIZIO.

	Previsioni iniziali approvate con la legge 5 maggio 1941-XIX, n. 491	VARIAZIONI IN AUMENTO			VARIAZIONI IN DIMINUZIONE		Variazioni complessive	Previsione risultante
		Maggiori assegnazioni	Preleva- mento dal fondo di riserva per spese obbligatorie e spese impreviste	Riassegna- zioni di fondi	Diminuzioni di assegnazioni	Passaggi di fondi ad altre amministra- zioni		
Spese effettive (parte ordina- ria e straor- dinaria) . .	4,622,806,200. »	39,894,660,461.15	5,732,986. »	317,016,136.83	46,158,461.15	13,560,000. »	+ 40,157,691,122.83	44,780,497,322.83
Movimento di capitali . .	34,500,000. »	»	»	»	»	»	»	34,500,000. »
	4,657,306,200. »	39,894,660,461.15	5,732,986. »	317,016,136.83	46,158,461.15	13,560,000. »	+ 40,157,691,122.83	44,814,997,322.83

(a) — lire 13,560,000 trasferite al bilancio del Ministero dei lavori pubblici per opere stradali d'interesse militare.

2. — PREVISIONI ED ACCERTAMENTI COMPLESSIVI DELL'ESERCIZIO
E CONFRONTO CON QUELLI DELL'ESERCIZIO PRECEDENTE.

	PREVISIONI			ACCERTAMENTI			Economie + o maggiori spese — 3 — 6
	Previsioni iniziali approvate con la legge di bilancio	Variazioni autorizzate nel corso dell'esercizio	Previsioni definitive 1 + 2	Pagate	Rimaste da pagare	Totale 4 + 5	
	1	2	3	4	5	6	7
Spese effettive:							
Esercizio 1941-42. .	4,622,806,200. »	+ 40,157,691,122.83	44,780,497,322.83	43,188,176,503.44	1,513,789,733.59	44,701,966,237.03	+ 78,531,085.80
Esercizio 1940-41. .	4,230,816,460. »	+ 39,246,952,296.36	43,477,768,696.36	39,639,243,396.37	3,833,715,154.84	43,472,958,551.21	+ 4,810,145.15
Differenze. . .	+ 391,989,800. »	+ 910,738,826.47	+ 1,302,728,626.47	+ 3,548,933,107.07	- 2,319,925,421.25	+ 1,229,007,685.82	+ 73,720,940.65
Movimento di capi- tali:							
Esercizio 1941-42. .	34,500,000. »	»	34,500,000. »	23,350,333.35	10,148,400. »	33,498,733.35	+ 1,001,266.65
Esercizio 1940-41. .	24,500,000. »	+ 30,000,000. »	54,500,000. »	23,432,500. »	31,067,500. »	54,500,000. »	»
Differenze. . .	+ 10,000,000. »	- 30,000,000. »	- 20,000,000. »	- 82,166.65	- 20,919,100. »	21,001,266.65	+ 1,001,266.65
Insieme:							
Esercizio 1941-42. .	4,657,306,200. »	+ 40,157,691,122.83	44,814,997,322.83	43,211,526,836.79	1,523,938,133.59	44,735,464,970.38	+ 79,532,352.45
Esercizio 1940-44. .	4,255,316,460. »	+ 39,276,952,296.36	43,532,268,696.36	39,662,675,896.37	3,864,782,654.84	43,527,458,551.21	+ 4,810,145.15
Differenze. . .	+ 401,989,800. »	+ 880,738,826.47	+ 1,282,728,626.47	+ 3,548,850,940.42	- 2,340,844,521.25	+ 1,208,006,419.17	+ 74,722,207.30

AGR. E FORESTE

CORPORAZIONE

CULT. POPOL.

SCAMBI E VAL.

MARINA

AERONAUT.

Capitoli			Conto della competenza per				
Numero			Denominazione	Somme			
del 1940-41	del 1941-42	del 1942-43		previste	accertate		
					pagate	rimaste da pagare	
a	b	c	e = h ± i	f = p - l	g = q - m	h = p + q - a	
			Rapporti fra le colonne				TOTALE Colonne f + g
TITOLO I. — SPESA ORDINARIA							
CATEGORIA I. — SPESE EFFETTIVE.							
SPESE GENERALI.							
1	1	1	Ministero - Personale civile di ruolo - Stipendi ed assegni fissi	(a) 13.500.000. »	10.392.782. 35	1.028.269. 40	11.421.051. 45
2	2	2	Ministero e Corpo di Stato maggiore del Regio esercito - Personale militare - Stipendi ed assegni fissi	(c) 11.610.000. »	8.871.500. »	1.868.044. »	10.739.544. »
3	3	»	Competenze al personale operaio con funzioni di scritturazione	(d) 8.200.000. »	3.512.792. »	»	3.512.792. »
4	4	3	Assegni ed indennità di missione per gli addetti ai Gabinetti	70.000. »	59.971. »	6.352. 40	66.323. 40
5	5	4	Indennità di missione e di tramutamento per servizi del Ministero	215.000. »	194.048. 50	20.940. 50	214.989. 46
6	6	5	Premi di operosità e di rendimento al personale dell'Amministrazione della guerra ed a quello di altre Amministrazioni dello Stato	(e) 3.041.000. »	2.014.121. 40	1.026.878. 00	3.041.000. »
7	7	6	Indennità e spese per Commissioni e compensi per incarichi a personale estraneo all'Amministrazione dello Stato	(g) 250.000. »	226.282. 82	23.500. 00	249.809. 75
8	8	7	Residui passivi eliminati a senso dell'articolo 36 del Regio decreto 18 novembre 1923-II, n. 2440, sulla contabilità generale e reclamati dai creditori (<i>Spesa obbligatoria</i>)	(h) 4.252.986. »	3.737.208. 95	515.688. »	4.252.606. 95
			<i>Da riportarsi</i>	41.138.986. »	29.008.707. 02	4.489.490. 90	33.408.207. 01

- (a) Compresse lire 1.500.000 per effetto del decreto ministeriale 12 febbraio 1942-XX, n. 201359 emesso in applicazione dei Regi decreti-leggi 24 marzo 1941-XIX, n. 203 e 14 luglio 1941-XIX, n. 646, convertiti rispettivamente nelle leggi 4 luglio 1941-XIX, n. 732 e 11 dicembre 1941-XX, n. 1414 recanti, entrambi, miglioramenti economici al personale statale.
- (b) Delle quali lire 478.20 perente agli effetti amministrativi ed eliminate ai sensi dell'articolo 6 della legge 9 dicembre 1928-VII, n. 2781, che modifica l'articolo 36 della legge per la contabilità generale dello Stato.
- (c) Compresse lire 950.000 per effetto del citato decreto ministeriale 12 febbraio 1942-XX, n. 201359.
- (d) Compresse lire 1.500.000 per effetto del citato decreto ministeriale 12 febbraio 1942-XX, n. 201359.
- (e) Compresse lire 2.232.000 per effetto dei decreti ministeriali 19 dicembre 1941-XX, n. 210501 (lire 772.000) e 26 giugno 1942-XX, n. 206040 (lire 1.460.000).

(f) Somma per
Particolo
(g) Compresse li
(h) Somma inse
1941-XI
29 dicen
(lire 219.
n. 20514

MINISTERO DELLA GUERRA

SPESA.

Esercizio 1941-42		Conto dei residui degli esercizi precedenti					Pagamenti	Residui		
		Al 1° luglio 1941	Pagati	Rinasti da pagare	TOTALE	Economie o eccedenze per assegnazioni speciali	complessivi (competenza e residui)	passivi al 30 giugno 1942		
Somme		Colonna q del conto consuntivo 1940-41			Colonne l + m					
accertate		Economie o maggiori spese								
rimaste da pagare		TOTALE Colonne f + g								
g = q - m		h = p + q - n	i = h - c	k = n ± o	l = p - f	m = p - q	n = p + q - h	o = n - k	p = f + l	q = g + m
		11,421,051.45	2,078,948.55	1,543,161.65	37,028.30	33. »	37,061.30	(b) 1,506,100.35	10,429,810.65	1,028,302.10
35	1,028,269.10	10,739,544. »	870,456. »	8,808,418.85	2,670,325.20	5,000,000. »	7,670,325.20	1,138,093.65	11,541,825.20	6,868,044. »
	1,868,014. »	3,512,792. »	4,687,208. »	1,667,509. »	943,990. »	»	943,990. »	723,519. »	4,456,782. »	»
	»	66,323.40	3,676.60	5,997.10	5,997.10	»	5,997.10	»	65,968.10	6,352.40
	»	6,352.40								
50	20,940.96	214,989.46	10.54	14,133.44	14,133.44	»	14,133.44	»	208,181.94	20,940.96
40	1,026,878.60	3,041,000. »	»	768,172.50	714,250.47	52,877.53	767,128. »	(f) 1,044.50	2,728,371.87	1,079,756.13
82	23,526.90	249,809.75	190.25	20,585.36	20,201.41	214.45	20,415.86	(f) 169.50	246,484.23	23,741.38
95	515.488. »	4,252,696.95	289.05	180,520. »	90,962. »	87,275. »	178,237. »	2,283. »	3,828,170.95	602,763. »
02	4,489,499.99	33,498,207.01	7,640,778.99	13,008,497.90	4,496,887.92	5,140,399.98	9,637,287.90	3,371,210. »	33,505,594.94	9,629,899.97

(f) Somma perentia agli effetti amministrativi ed eliminata ai sensi dell'articolo 6 della legge 9 dicembre 1928-VII, n. 2783, che modifica l'articolo 36 della legge per la contabilità generale dello Stato.

(g) Compresa lire 150,000 per effetto della legge 16 marzo 1942-XX, n. 243.

(h) Somma iscritta mediante prelevamento dal Fondo di riserva per le spese obbligatorie e d'ordine con i decreti ministeriali 19 luglio 1941-XIX, n. 207132 (lire 1,418,645); 31 ottobre 1941-XX, n. 207975 (lire 219,215); 1° dicembre 1941-XX, n. 210036 (lire 814,690); 29 dicembre 1941-XX, n. 210818 (lire 16,570); 6 febbraio 1942-XX, n. 210667 (lire 72,935); 6 marzo 1942-XX, n. 202022 (lire 219,625); 19 aprile 1942-XX, n. 203046 (lire 662,865); 28 aprile 1942-XX, n. 203687 (lire 332,375); 3 giugno 1942-XX, n. 205140 (lire 84,610) e 23 giugno 1942-XX, n. 205577 (lire 411,456).

giugno 1942-XX

MARINA

VERONAUT.

AGR. E FORESTE

CORPORAZ.

CULT. POPOL.

SCAMBI E VAL.