

Elenco delle variazioni apportate al bilancio di previsione per l'esercizio finanziario 1941-42
(art. 55, lettera *d*), del regolamento approvato col Regio decreto 5 ottobre 1933-XI, n. 1577).

ARTICOLI		Stanzamenti approvati con la legge di bilancio	VARIAZIONI		Stanzamenti risultanti per l'esercizio 1941-42
Numero	Denominazione		In aumento	In diminuzione	
	<i>Riporto</i> . . .	16,905,175. 70	24,964,784. 31	6,795. 20	41,863,164. 81
33	Costruzioni e riparazioni strade, ecc.	3,680,000. »	(a) 4,000,000. »	»	7,680,000. »
34	Lavori di rimboschimento, ecc.	2,200,000. »	(b) 193,669. 92	»	2,393,669. 92
37	Accantonamento di disponibilità, ecc.	700,000. »	(c) 4,700,000. »	»	5,400,000. »
38	Fondo di riserva, ecc.	600,000. »	»	(d) 600,000. »	»
39	Acquisto ed espropriazione di terreni, ecc.	700,000. »	(e) 1,200,000. »	»	1,900,000. »
40	Acquisto di terreni, ecc.	<i>per memoria</i>	(f) 26,434. 75	»	26,434. 75
42	Spese di gestione patrimoni silvo-pastorali, ecc.	300,000. »	(g) 65,489. 20	»	365,489. 20
43	Somme da corrispondere a comuni, ecc.	200,000. »	(h) 310,806. 40	»	510,806. 40
	Totale . . .	25,285,175. 70	35,461,184. 58	606,795. 20	60,139,565. 08
			+ 34,854,389. 38		
	Differenza . . .		+ 3,500,000. »		

- (a) Decreti interministeriali 24 febbraio 1942-XX, n. 201031 e 30 giugno 1942-XX, n. 206260.
 (b) Decreto interministeriale 30 giugno 1942-XX, n. 206260.
 (c) Decreti interministeriali 16 maggio 1942-XX, n. 203304 e 30 giugno 1942-XX, n. 206260.
 (d) Decreto interministeriale 24 febbraio 1942-XX, n. 201031.
 (e) Decreto interministeriale 30 giugno 1942-XX, n. 206260.
 (f) Decreto interministeriale 20 giugno 1942-XX, n. 208397.
 (g) Decreti interministeriali 24 febbraio 1942-XX, n. 201031 e 30 giugno 1942-XX, n. 208397.
 (h) Decreti interministeriali 24 febbraio 1942-XX, n. 201031 e 30 giugno 1942-XX, n. 208397.

RO
LL.

nti
zio

. 81
>
. 92
>

PARTE II.

RENDICONTO PATRIMONIALE

DELL'AZIENDA DI STATO PER LE FORESTE DEMANIALI

per l'esercizio finanziario

dal 1° luglio 1941-XIX al 30 giugno 1942-XX

ORPORAZ.

CULT. POPOL.

SCAMBI E VAL.

08

REGOLAMENTO
DELL'ACCADEMIA DI STATO PER LE SCIENZE LETTERARIE E ARTISTICHE

del 1840

del 1840

NOTA PRELIMINARE

AL RENDICONTO PATRIMONIALE DELL'AZIENDA DI STATO PER LE FORESTE DEMANIALI

Il rendiconto patrimoniale dell'Azienda di Stato per le foreste demaniali comprende le seguenti tre sezioni:

Sezione I. — *Conti generali del patrimonio.* — Questi conti generali, preceduti da un conto sintetico che li riassume, sono distinti con le lettere *A, B, C, D e G.* — Essi danno la consistenza al principio e alla fine dell'esercizio, nonchè le variazioni in aumento o in diminuzione per le singole specie di beni, crediti e debiti.

Sezione II. — *Dimostrazione dei punti di concordanza tra il conto del bilancio e quello del patrimonio* — Riassume i movimenti patrimoniali derivanti dagli accertamenti di bilancio e determina l'ammontare dell'entrata netta e quello della spesa netta, corrispondenti al beneficio od alla perdita apportati dalla gestione del bilancio al patrimonio.

Sezione III. — *Conto generale delle rendite e delle spese.* — È questo il conto economico del rendiconto dal quale risultano i profitti e le perdite dovuti tanto alla gestione del bilancio, quanto alla gestione del patrimonio.

§ 1. — RISULTATI GENERALI DELLA GESTIONE PATRIMONIALE.

Dal prospetto riassuntivo dei conti generali (vedasi la Sezione I) si rileva che la gestione patrimoniale dell'esercizio 1941-42, ha prodotto un miglioramento di lire 6,395,402.66.

Infatti, mentre le attività al 1° luglio 1941 ammontavano a	L. 294,182,026.45	
e le passività a	» 41,246,208.69	
con una eccedenza attiva di		L. 252,935,817.76

al 30 giugno 1942 la situazione patrimoniale è risultata la seguente:

Attività	L. 303,628,398.25	
Passività	» 44,297,177.83	
con una eccedenza attiva di		» 259,331,220.42

che contrapposta a quella accertata al 1° luglio 1941 presenta l'accennato miglioramento di		L. 6,395,402.66
---	--	-----------------

Tale risultato deriva dalle variazioni in più e in meno verificatesi nelle attività e passività indicate nel seguente prospetto:

	VARIAZIONI		VARIAZIONI complessive
	in aumento	in diminuzione	
ATTIVITÀ			
Residui attivi per somme da riscuotere . . .	14,376,821. 74	15,331,046. 78	— 954,225. 04
Residui attivi per somme riscosse e non versate.	9,406,889. 82	4,221,269. 06	+ 5,185,620. 76
Conto di cassa	65,913,214. 23	64,820,690. 18	+ 1,042,524. 05
Crediti e titoli di credito	»	199,968. 50	— 199,968. 50
Immobili	161,202. 85	44,837. 75	+ 116,365. 10
Mobilio e masserizie	340,928. 85	16,889. 32	+ 324,029. 53
Macchine, strumenti, ecc	698,745. 36	51,609. 01	+ 647,136. 35
Armi	828. »	»	+ 828. »
Sellerie e bardature	310. »	872. 70	— 562. 70
Equini di servizio, ecc.	5,200. »	11,205. »	— 6,005. »
Biblioteche	2,420. 75	23. 40	+ 2,397. 35
Musei e collezioni	»	»	»
Partite in corso di sistemazione riguardanti le somme destinate ad acquisto di terreni .	90,906,561. 60	84,748,421. 70	+ 6,158,139. 90
Disponibilità accantonate per investimenti pa- trimoniali	1,926,434. 75	138,202. 85	+ 1,788,231. 90
	5,400,000. »	3,900,000. »	+ 1,500,000. »
	98,232,996. 35	88,786,624. 55	+ 9,446,371. 80
PASSIVITÀ			
Residui passivi	20,885,608. 02	19,107,597. 45	+ 1,778,010. 57
Partite in corso di sistemazione relative a somme accertate e rimaste da riscuotere o da versare per vendite di fondi pubblici.	»	171,627. 25	— 171,627. 25
Partite in corso di sistemazione riguardanti le somme relative a vendite di terreni .	»	18,403. »	— 18,403. »
Residui passivi per somme non riscosse dai creditori per perenzione biennale e introi- tate alla contabilità speciale dell'azienda	354. »	775. 50	— 421. 50
Mutui contratti dall'ex Ente del Parco Na- zionale d'Abruzzo	»	36,589. 68	— 36,589. 68
Prelevamento di disponibilità accantonate per investimenti patrimoniali	4,700,000. »	3,200,000. »	+ 1,500,000. »
	25,585,962. 02	22,534,992. 88	+ 3,050,969. 14
Miglioramento patrimoniale			+ 6,395,402. 66

§ 2. — CONCORDANZA DEL CONTO DEL BILANCIO DI COMPETENZA
CON QUELLO DEL PATRIMONIO.

Dal prospetto riassuntivo della Sezione II del presente conto si rileva che concorsero a formare entrate accertate col bilancio:

le diminuzioni di attività patrimoniali per vendite di beni e prelevamenti di disponibilità accantonate per investimenti patrimoniali	L.	736,158.75
e gli aumenti di passività patrimoniali per residui passivi eliminati per perenzione biennale	»	1,700,354 —
per complessive	L.	36,512.75

e che contribuiscono ad accertare spese del bilancio:

a) gli aumenti di attività patrimoniali per nuovi acquisti gravanti la Categoria I e l'accantonamento di disponibilità per investimenti patrimoniali (<i>Spese effettive</i>)	L.	6,405,363.71
e quelli per nuovi acquisti gravanti la Categoria II (<i>Movimento di capitali</i>)	»	1,926,434.75
	L.	8,331,798.46
b) le diminuzioni di passività patrimoniali con imputazione alla Categoria I (<i>Spese effettive</i>)	L.	36,589.68
e alla Categoria II (<i>Movimento di capitali</i>)	»	»
	»	36,589.68
	»	8,368,388.14

In conseguenza di che la consistenza patrimoniale si trova aumentata di . . .	L.	2,231,875.39
se a detta somma si aggiunge l'avanzo risultante dal bilancio di competenza in . .	»	3,500,000 —
si ha che l'esercizio del bilancio ha recato al patrimonio un aumento complessivo di	L.	6,431,875.39

Infatti, dal prospetto riassuntivo della Sezione II in esame si rileva che le entrate accertate col bilancio, dedotti i movimenti patrimoniali, ascendono a . . .	L.	64,712,657.20
e che le spese accertate, depurate dai movimenti patrimoniali, ammontano a . . .	»	58,280,781.81

Con una differenza di . . . L. 6,431,875.39

corrispondente al predetto aumento recato al patrimonio dalla gestione del bilancio di competenza.

§ 3. — ELEMENTI COSTITUENTI IL RISULTATO ECONOMICO DELL'ESERCIZIO.

L'ammontare dei fatti di gestione modificativi, cioè: rendite, spese, sopravvenienze, cessazioni, consumi, ecc., che hanno determinato un incremento totale del patrimonio di lire 6,395,402.66 viene riepilogato nel conto generale riassuntivo delle rendite e delle spese della Sezione III, di cui si presentano, qui di seguito, le risultanze:

1°) *Gestione del bilancio di competenza.*

Le entrate del bilancio di competenza, depurate dei movimenti patrimoniali (vedasi Sezione II del rendiconto), hanno dato una rendita netta di	+ L.	64,712,657.20
mentre le spese di bilancio, pure depurate dai movimenti patrimoniali (vedasi Sezione II del rendiconto), sono state di	— »	58,280,781.81
con una differenza attiva di	+ L.	6,431,875.39
Da riportarsi	+ L.	6,341,875.39

Riporto . . . + L. 6,431,875.39

2º) Gestione dei residui di bilancio:

La diminuzione nei residui passivi eliminati per effetto di economie	+ L.	469.20	
Contrapponendovi l'ammontare dei residui attivi eliminati per mancata riscossione di entrate accertate in	- »	4,560 —	
si ha una differenza di			+ » 4.090.80
			+ L. 6,427,784.59

3º) Gestione del patrimonio non finanziario:

In questa gestione si ebbero (vedasi Sezione III):

Aumenti di attività	+ L.	29,490 —	
Diminuzioni di attività	- »	62,647.43	
			- » 33,157.43
			+ L. 6,394,627.16
Diminuzioni di passività	+ »	775.50	
Miglioramento patrimoniale complessivo determinato dalle tre gestioni			L. 6,395,402.66

SEZIONE PRIMA

CONTI GENERALI

CORPORAZ.

CULT. POPOL.

SCAMBI E VAL.

RIASSUNTO DEI CONTI GENERALI DEL PATRIMONIO DELL'AZIENDA DI STATO PER

PARTE I. — ATTIVITÀ.

CLASSIFICAZIONE DELLE ATTIVITÀ	Riferimento ai conti	SITUAZIONE E MOVIMENTO GIUSTA I REGISTRI DI CONSISTENZA			
		Consistenza al 1° luglio 1941	Variazioni avvenute durante l'esercizio 1941-42		Consistenza al 30 giugno 1942
			in aumento	in diminuzione	
Attività finanziarie	A	26,602,120. 64	89,696,925. 79	84,423,006. 02	31,876,040. 41
Crediti e titoli vari di credito	B	32,981,334. 23	7,326,434. 75	4,238,171. 35	36,069,597. 63
Immobili, mobili e oggetti diversi	C	234,146,517. 92	1,207,215. 06	125,423. 78	235,228,309. 20
Materiale scientifico e artistico	D	452,053. 66	2,420. 75	23. 40	454,451. 01
		294,182,026. 45	98,232,996. 35	88,786,624. 55	303,628,398. 25
Aumento nella consistenza delle attività			9,446,371. 80		
		294,182,026. 45	+ 9,446,371. 80		303,628,398. 25

CLASSIFICAZIONE

Passività finanziarie

Passività passiva

Aumento netto

Eccedenza

al 1° luglio

al 30 giugno

Miglioramento

Azienda di Stato per le Foreste Demaniali per l'esercizio finanziario 1941-42.

PARTE II. — Passività.

SISTENZA	CLASSIFICAZIONE DELLE PASSIVITÀ	Riferimento ai conti	SITUAZIONE E MOVIMENTO GIUSTA I REGISTRI DI CONSISTENZA			
			Consistenza al 1° luglio 1941	Variazioni avvenute durante l'esercizio 1941-42		Consistenza al 30 giugno 1942
				in aumento	in diminuzione	
31,876,040.41	Passività finanziarie	A	35,643,875.99	20,885,608.02	19,107,597.45	37,421,886.56
36,069,597.63	Passività patrimoniali	G	5,602,332.70	4,700,354. »	3,427,395.43	6,875,291.27
235,228,309.20						
454,451.01						
303,628,398.25			41,246,208.69	25,585,962.02	22,534,992.88	44,297,177.83
	Aumento nella consistenza delle passività			3,050,969.14		
	Eccedenza delle attività:					
	al 1° luglio 1941		252,935,817.76			
	al 30 giugno 1942.					259,331,220.42
	Miglioramento patrimoniale			6,395,402.66		
303,628,398.25			294,182,026.45	+ 9,446,371.80		303,628,398.25

CONTI GENERALI	AUMENTI														
	Per accertamenti di bilancio (Entrata)	PER COMPENSAZIONI E TRASFORMAZIONI				verificatesi negli elementi patrimoniali	EFFETTIVI				TOTALE				
		derivanti da spese di competenza per i conti generali B, C e D					derivanti da spese imputate ai residui	per prodotti di industrie	per rettificazioni e più esatti accertamenti	per sopravve- nienze attive varie					
		della Categoria I	della Categoria II	della Categoria III	(punti di concordanza col bilancio)							(conto generale delle rendite e delle spese)			
		3	4	5	6							7	8	9	10
1	2	3	4	5	6	7	8	9	10	11					
A	70,149,169.95	»	»	»	19,547,755.84	»	»	»	»	89,696,925.79					
B	»	5,400,000. »	1,926,434.75	»	»	»	»	»	»	7,326,434.75					
C	»	1,002,942.96	»	»	174,782.10	»	29,490. »	»	»	1,207,215.06					
D	»	2,420.75	»	»	»	»	»	»	»	2,420.75					
Totale conti B, C e D.	»	6,405,363.71	1,926,434.75	»	174,782.10	»	29,490. »	»	»	8,536,070.56					
Totale complessivo . .	70,149,169.95		8,331,798.46		19,722,537.94	»	29,490. »	»	»	98,232,996.35					

ATTIVITA classificate in corrispondenza ai conti generali.

DIMINUZIONI

per accertamenti di bilancio (Spesa)	PER COMPENSAZIONI E TRASFORMAZIONI				EFFETTIVE				TOTALE	
	che hanno dato luogo ad entrate di competenza per i conti generali B, C e D			verificati negli elementi del patrimonio	che hanno dato luogo ad entrate imputate ai residui	per impiego di dotazioni	per rettificazioni e più esatti accertamenti	per cessazioni, perdite, ecc.		
	della Categoria I	della Categoria II	della Categoria III							
	(punti di concordanza col bilancio)			(conto generale delle rendite e delle spese)						
11	12	13	14	15	16	17	18	19	20	21
89,696,925. 79	45,763,501. 93	»	»	»	38,451,884. 09	»	»	»	4,560. »	84,423,006. 02
7,326,434. 75	»	»	700,000. »	»	3,500,830. 10	»	»	»	28,341. 25	4,238,171. 35
1,207,215. 06	»	9,724. »	26,434. 75	»	54,982. 25	»	»	2,270. »	32,012. 78	125,423. 78
2,420. 75	»	»	»	»	»	»	»	»	23. 40	23. 40
8,536,070. 56	»	9,724. »	726,434. 75	»	3,564,812. 35	»	»	2,270. »	60,377. 43	4,363,618. 53
98,292,996. 35	45,763,561. 93		736,158. 75		42,219,696. 44	»	»	2,270. »	64,937. 43	88,786,624. 55

CORPORAZ.

CULT. POPOL.

SCAMBI E VAL.

verificatesi nelle PASSIVITÀ classificate in corrispondenza ai conti generali.

		DIMINUZIONI								
		PER COMPENSAZIONI E TRASFORMAZIONI			EFFETTIVE					
TOTALE	C	derivanti da spese di competenza per il conto generale G			verificatesi negli elementi del patrimonio	derivanti da spese imputate ai residui	per utili derivanti da estinzioni di passività	per rettificazioni e più esatti accertamenti	per cessazioni abbuoni, ecc. di passività varie	TOTALE
		della Categoria I	della Categoria II	della Categoria III						
		(punti di concordanza col bilancio)								
11		12	13	14	15	16	17	18	19	20
20.885,608. 02		»	»	»	19,107,128. 25	»	»	»	469. 20	19,107,597. 45
4.700,354. »		36,589. 68	»	»	3,390,030. 25	»	»	»	775. 50	3,427,395. 43
25,585,962. 02			36,589. 68		22,497,158. 50	»	»	»	1,244. 70	22,534,992. 88

ORPOKAZ.

CULT. POPOL.

SCAMBI E VAL.

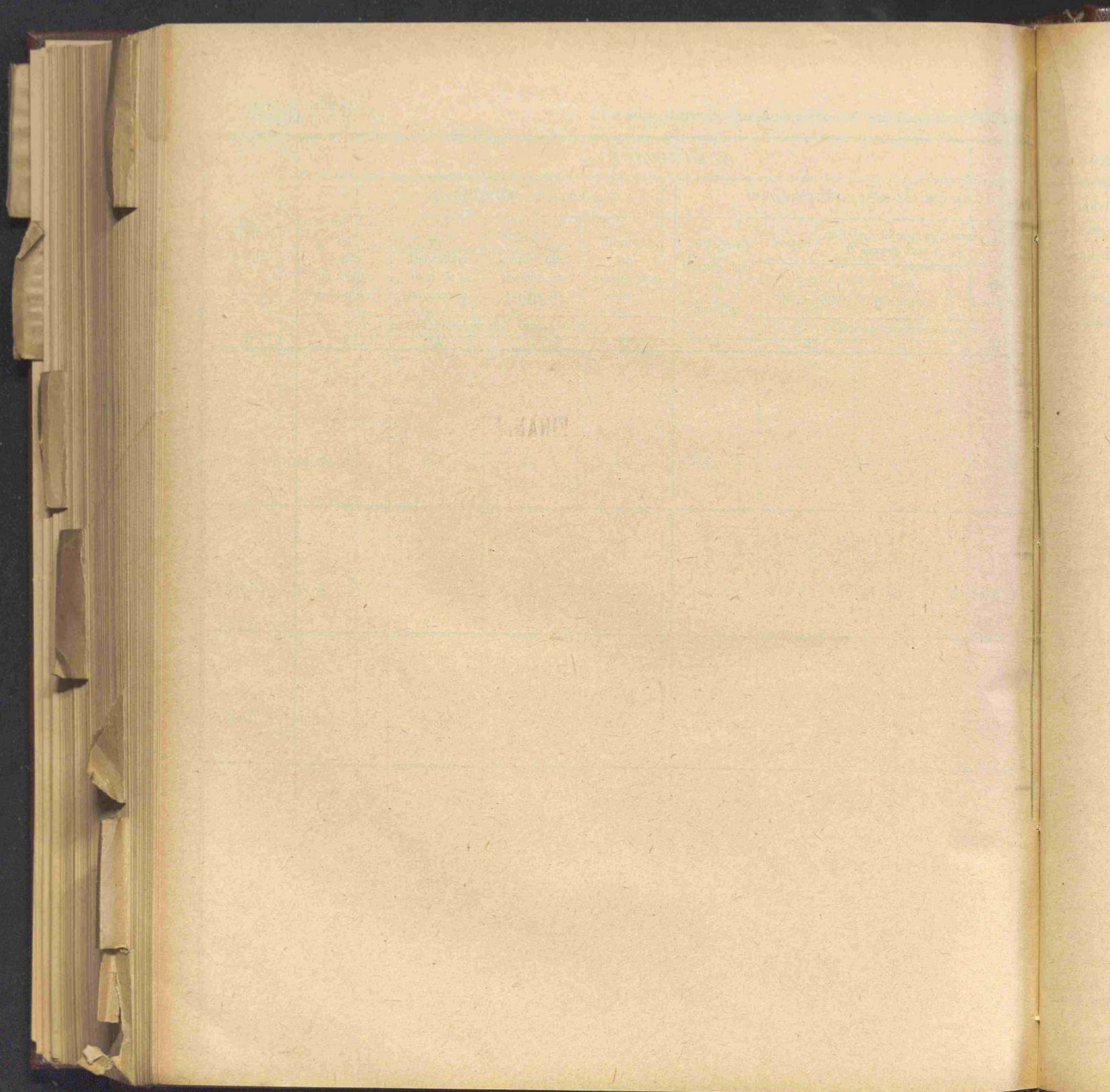

CONTO GENERALE A

ATTIVITÀ E PASSIVITÀ FINANZIARIE

CORPORAZ.

CULT. POPOL.

SCAMBI E VAL.

Numero progressivo	ATTIVITÀ	SITUAZIONE E MOVIMENTO GIUSTA I REGISTRI DI CONSISTENZA			
		Consistenza al 1° luglio 1941	Variazioni avvenute durante l'esercizio 1941-42		Consistenza al 30 giugno 1942
			in aumento	in diminuzione	
1	Residui attivi:				
	per somme riscosse e non versate	4,221,269. 06	9,406,889. 82	4,221,269. 06	9,406,889. 82
	per somme da riscuotere	21,005,954. 43	14,376,821. 74	15,331,046. 78	20,051,729. 39
2	Conto di cassa (a)	(b) 1,374,897. 15	65,913,214. 23	64,870,690. 18	2,417,421. 20
		26.602,120. 64	89,696,925. 79	84,423,006. 02	31,876,040. 41
	Aumento nella consistenza delle attività finanziarie		5,273,919. 77		
	Eccedenza delle passività finanziarie:				
	al 1° luglio 1941	9,041,755. 35			
	al 30 giugno 1942				5,545,846. 15
	Saldo delle variazioni (miglioramento)		3,495,909. 20		
		35,643,875. 99	1,778,010. 57		37,421,886. 56

(a) Il conto di cassa è rappresentato dal conto corrente istituito presso la Cassa depositi e prestiti in virtù dell'articolo 12 della legge 16 giugno 1927, n. 1275. In tale conto affluiscono tutte le entrate e con esse si provvede al pagamento di tutte le spese iscritte nel bilancio dell'Azienda delle foreste demaniali.

(b) La situ
dispo
5 ott
anco
(Veg

CONTO GENERALE A

attività e passività finanziarie.

SISTENZA	Numero progressivo	PASSIVITÀ	SITUAZIONE E MOVIMENTO GIUSTA I REGISTRI DI CONSISTENZA			
			Consistenza al 1° luglio 1941	Variazioni avvenute durante l'esercizio 1941-42		Consistenza al 30 giugno 1942
				in aumento	in diminuzione	
9,406,889.82	1	Residui passivi	35,643,875.99	20,885,608.02	19,107,597.45	37,421,886.56
20,051,729.39						
2,417,421.20						
31,876,040.41			35,643,875.99	20,885,608.02	19,107,597.45	37,421,886.56
		Aumento nella consistenza delle passività finanziarie		1,778,010.57		
5,545,846.15						
37,421,886.56			35,643,875.99	1,778,010.57		37,421,886.56

12 della legge
e spese iscritte

(b) La situazione del conto corrente con la Cassa depositi e prestiti, dà un fondo disponibile di lire 1,994,320.55 perchè per effetto delle disposizioni contenute nell'articolo 77 del regolamento speciale dell'Azienda delle foreste demaniali, approvato con Regio decreto 5 ottobre 1933, n. 1577, in detto conto si addebita l'Azienda dell'importo dei titoli di spesa spediti alla Tesoreria, sebbene non ancora estinti, mentre nel conto finanziario dell'Azienda medesima l'importo di tali titoli figura tra i residui passivi per lire 423,100.65. (Veggasi sub-allegato 1 all'allegato 1).

CORPORAZ.

CULT. POPOL.

SCAMBI E VAL.

CONTO N. 1 — Entrate di bilancio per la competenza dell'esercizio 1941-42.

Entrate accertate nell'esercizio 1941-42 (col. <i>i</i> del consuntivo)	70,149,169. 95	Entrate di competenza:	
		riscosse e versate (conto n. 6) (col. <i>f</i> del consuntivo)	46,510,356. 99
		riscosse e non versate (conto n. 3) (co- lonna <i>g</i> del consuntivo)	9,261,991. 22
		rimaste da riscuotere (conto n. 4) (co- lonna <i>h</i> del consuntivo)	14,376,821. 74
	70,149,169. 95		70,149,169. 95

CONTO N. 2 — Spese di bilancio per la competenza dell'esercizio 1941-42.

Spese di competenza pagate nell'esercizio (conto n. 6) (col. <i>f</i> del consuntivo) . . .	45,763,561. 93	Spese di competenza accertate nell'eser- cizio 1940-41 (col. <i>h</i> del consuntivo).	66,649,169. 95
Spese di competenza rimaste da pagare (conto n. 5) (col. <i>g</i> del consuntivo) . . .	20,885,608. 02		
	66,649,169. 95		66,649,169. 95

CONTO N. 3 — Residui attivi per danaro presso gli agenti della riscossione.

Danaro riscosso e non versato al 1° luglio 1941 (col. <i>l</i> parte del consuntivo) . . .	4,221,269. 06	Danaro versato in tesoreria (conto n. 6) (col. <i>m</i> parte del consuntivo)	4,221,269. 06
Danaro riscosso e non versato in conto competenza (conto n. 1) (col. <i>g</i> del consuntivo)	9,261,991. 22	Rettificazioni e più esatti accertamenti .	»
Danaro riscosso e non versato in conto residui (conto n. 4) (col. <i>n</i> del con- suntivo)	144,898. 60	Danaro da versare al 30 giugno 1941 (colonna <i>s</i> del consuntivo)	9,406,889. 82
	13,628,158. 88		13,628,158. 88

RENDICONTO GENERALE
PER L'ESERCIZIO FINANZIARIO
1941-42.

AZIENDA DI STATO
PER LE FORESTE DEMANIALI.

CONTO N. 4 — Residui attivi per somme da riscuotere.

Residui attivi al 1° luglio 1941 (colonna <i>l</i> parte del consuntivo) — Somme da riscuotere al 1° luglio 1941	21,005,954. 43	Residui riscossi nell'esercizio e versati (conto n. 6) (col. <i>m</i> -parte)	15,181,588. 18
Entrate di competenza dell'esercizio (conto n. 1) (col. <i>h</i> del consuntivo)	14,376,821. 74	Residui riscossi e non versati (conto n. 3) (col. <i>n</i> del consuntivo)	144,898. 60
		Residui rimasti da riscuotere al 30 giugno 1942 (col. <i>t</i> del consuntivo)	20,051,729. 39
		Residui non più riscuotibili	4.560. >
	35,382,776. 17		35,382,776. 17

CONTO N. 5 — Residui passivi per somme da pagare.

Residui pagati nell'esercizio (conto n. 6) (col. <i>l</i> del consuntivo)	49,107,128. 25	Residui passivi al 1° luglio 1941 (col. <i>h</i> del consuntivo)	35,643,875. 99
Rettificazioni e più esatti accertamenti — Economie (col. <i>o</i> del consuntivo)	469. 20	Spese di competenza rimaste da pagare al 30 giugno 1942 (conto n. 2) (col. <i>g</i> del consuntivo)	20,885,608. 02
Residui passivi al 30 giugno 1942 (col. <i>g</i> del consuntivo)	37,421,886. 56		
	56,529,484. 01		56,529,484. 01

CONTO N. 6 — Danaro — Conto di cassa.

Fondo di cassa al 1° luglio 1941	1,374,897. 45	PAGAMENTI	
INCASSI		Spese di bilancio:	
Entrate di bilancio:		in conto competenza	
in conto competenza:		(conto n. 2) L. 45,763,561. 93	64,870,690. 18
(conto n. 1) L. 46,570,356. 99		pagate in conto residui	
in conto residui:		(conto n. 5) » 19,107,128. 25	
agenti della riscossione			
(conto n. 3) » 4,221,269. 06		Totale esito dell'esercizio 1941-42	64,870,690. 18
somme riscosse		Fondo di cassa al 30 giugno 1942	2,417,421. 20
(conto n. 4) » 15,181,588. 18	65,913,214. 23		
	67,288,411. 38		67,288,411. 38

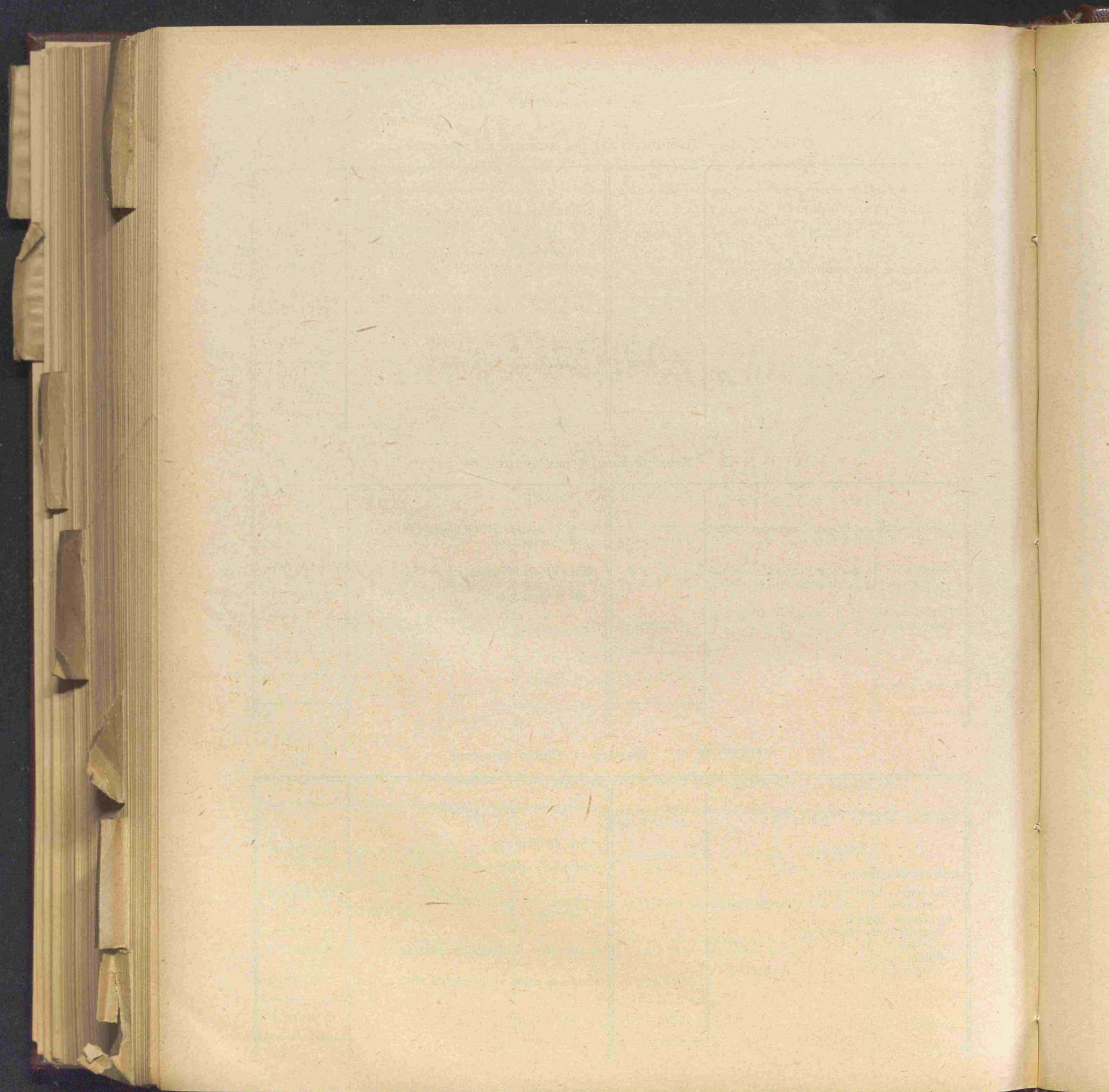

CONTO GENERALE B

CREDITI E TITOLI VARI DI CREDITO

CORPORAZ.

CULT. POPOL.

SCAMBI E VAL.

Crediti e titoli vari di credito.

Numero delle partite		DESCRIZIONE DELLE PARTITE	Consistenza al 1° luglio 1941	Variazioni avvenute durante l'esercizio 1941-42		Consistenza al 30 giugno 1942
del 1940-41	del 1941-42			in aumento	in diminuzione	
		<i>Titoli vari di credito.</i>				
1	1	a) Fondi pubblici dello Stato o garantiti dallo Stato:				
		Consolidato 3.50 per cento	996,100. »	»	»	996,100. »
		Obbligazioni del debito redimibile 3 per cento	871,500. »	»	152,000. »	719,500. »
		Id. ferroviario	798,968. 50	»	47,969. 50	751,000. »
		Rendita 5 per cento 1935-XIV	21,043,100. »	»	»	21,043,100. »
		b) Fondi privati:				
		Azioni della Società Anonima Immobiliare Trentina	32,900. »	»	»	32,900. »
			23,742,568. 50	»	199,968. 50	23,542,600. »
2	2	Partita in corso di sistemazione riflettente somme impegnate e rimaste da pagare per acquisto di terreni, con fondi provenienti da vendita di titoli o da accantonamento di disponibilità (art. 39 Bilancio Spesa 1940-41)	5,743,212. 38	1,900,000. »	135,202. 85	7,508,009. 53
3	3	Partita in corso di sistemazione riflettente somme impegnate rimaste da pagare per acquisto di terreni, con fondi provenienti da vendita di altri terreni (art. 40 Bilancio Spesa 1940-41)	295,553. 35	26,434. 75	3,000. »	318,988. 10
4	4	Disponibilità accantonate per investimenti patrimoniali	3,200,000. »	5,400,000. »	3,900,000. »	4,700,000. »
		Totale del Conto generale B	32,981,334. 23	7,326,434. 75	4,238,171. 35	36,069,597. 63
				+ 3,088,263. 40		

TALI.

enza

1942

00. >

00. >

00. >

00. >

00. >

00. >

09.53

88.10

00. >

97.63

CONTO GENERALE C

IMMOBILI, MOBILI, OGGETTI E BENI DIVERSI

ORPOKAZ.

CULT. POPOL.

SCAMBI E VAL.

Immobili, mobili, oggetti e beni diversi.

Numero delle partite		DESCRIZIONE DELLE PARTITE	Consistenza al 1° luglio 1941	Variazioni avvenute durante l'esercizio 1941-42		Consistenza al 30 giugno 1942
del 1940-41	del 1941-42			in aumento	in diminuzione	
1	1	Beni immobili (a)	226,564,156. 17	161,202. 85	44,837. 75	226,680,521. 27
2	2	Mobilio e masserizie pel servizio generale	2,577,969. 34	340,928. 85	16,899. 92	2,901,998. 87
3	3	Macchine, strumenti e oggetti diversi	4,770,216. 81	698,745. 36	51,609. 01	5,417,353. 16
4	4	Armi dei militi forestali	28,567. 50	828. »	»	29,395. 50
5	5	Sellerie e bardature	31,543. 10	310. »	872. 70	30,980. 40
6	6	Equini di servizio, ecc.	174,065. »	5,200. »	11,205. »	168,060. »
Totale del Conto generale C			234,146,517. 92	1,207,215. 06	125,423. 78	235,228,309. 20
				+ 1,081,791. 28		

(a) Vedasi allegato n. 2.

istenza
al
gno 1942

0,521. 27

1,998. 87

7,353. 16

9,395. 50

0,980. 40

8,060. >

8,309. 20

CONTO GENERALE D

MATERIALE SCIENTIFICO E ARTISTICO

ОРПОРАЗ.

CULT. POPOL.

SCAMBI E VAL.

Materiale scientifico e artistico.

Numero delle partite		DESCRIZIONE DELLE PARTITE	Consistenza al 1° luglio 1941	Variazioni avvenute durante l'esercizio 1941-42		Consistenza al 30 giugno 1942
del 1940-41	del 1941-42			in aumento	in diminuzione	
1	1	Biblioteche, libri e manoscritti	400,789. 86	2,420. 75	23. 40	403,187. 21
2	2	Musei e collezioni	51,263. 80	»	»	51,263. 80
		Totale del Conto generale D . . .	452,053. 66	2,420. 75	23. 40	454,451. 01
				+ 2,397. 35		

TATO
EMANIALI.

consistenza
al
lugno 1942

403,187. 21

51,263. 80

454,451. 01

CONTO GENERALE G

PASSIVITÀ DIVERSE

CORPORAZ.

CULT. POPOL.

SCAMBI E VAL.

Passività diverse.

Numero delle partite		DESCRIZIONE DELLE PARTITE	Consistenza al 1° luglio 1941	Variazioni avvenute durante l'esercizio 1941-42		Consistenza al 30 giugno 1942
del 1940-41	del 1941-42			in aumento	in diminuzione	
1	1	Canoni, censi, livelli, altre prestazioni, ecc., gravanti sui beni immobili dell'Azienda.	811,053. 19	»	»	811,053. 19
2	2	Partita in corso di sistemazione relativa a somme accertate e rimaste da riscuotere o da versare per vendita di fondi pubblici (art. 18 Bilancio Entrata) . .	198,791. 70	»	171,627. 25	27,164. 45
3	3	Partita in corso di sistemazione relativa alle somme accertate e rimaste da riscuotere per vendite di beni dell'Azienda (art. 19 Bilancio Entrata)	32,329. 40	»	18,403. »	13,926. 40
4	4	Residui passivi per somme non riscosse dai creditori per effetto di perenzione biennale e introitate alla contabilità speciale dell'Azienda, a norma dell'art. 78 del regolamento approvato con Regio decreto 5 ottobre 1933, n. 1577	6,340. 25	354. »	775. 50	5,918. 75
5	5	Mutuo di lire 800,000 contratto dell'ex-Ente del Parco Nazionale di Abruzzo con la Cassa Depositi e Prestiti per provvedere alle spese di impianto e di funzionamento del Parco	1,353,818. 16	»	36,589. 68	1,317,228. 48
8	6	Partita in corso di sistemazione relativa a prelevamento di disponibilità accantonate per investimenti patrimoniali e per la graduale estinzione del disavanzo finanziario dei decorsi esercizi	3,200,000. »	4,700,000. »	3,200,000. »	4,700,000. »
Totale del Conto generale G . . .			5,602,332. 70	4,700,354. »	3,427,395. 43	6,875,291. 27
				+ 1,272,958. 57		

nsistenza
al
lugno 1942

811,053. 19

27,164. 45

13,926. 40

5,918. 75

817,228. 48

700,000. »

875,291. 27

SEZIONE SECONDA

DIMOSTRAZIONE DI CONCORDANZA
TRA GLI ACCERTAMENTI DI COMPETENZA DEL BILANCIO
ED IL CONTO DEL PATRIMONIO

CORPORAZ.

CULT. POPOL.

SCAMBI E VAL.

Conto dell'entrata accertata in bilancio in relazione al conto del patrimonio.

CATEGORIE DEL BILANCIO DELL'ENTRATA	ACCERTAMENTO totale secondo il bilancio	ENTRATE PROVENIENTI DAL PATRIMONIO		ENTRATE depurate dei movimenti patrimoniali
		Diminuzioni di attività	Aumenti di passività	
1	2	3	4	5
I. — Entrate effettive	63,846,439. 60	9,724. »	354. »	63,836,361. 60
II. — Movimento di capitali	5,426,434. 75	726,434. 75	4,700,000. »	»
III. — Operazioni per conto di terzi	876,295. 60	»	»	876,295. 60
Risultanze:				
Trasformazioni patrimoniali		736,158. 75	4,700,354. »	
Entrate depurate				64,712,657. 20
Accertamento totale secondo il bilancio	70,149,169. 95			70,149,169. 95

N. B. — Gli aumenti e le diminuzioni nelle attività e passività indicate nelle colonne 3, 4, 8 e 9 si rilevano dai riassunti dei prospetti riassuntivi delle variazioni, inseriti alle pagine 2260, 2261, 2262 e 2263.

RIEPILOGO.

	Accertamenti di bilancio	Movimenti patrimoniali	Somme depurate
ENTRATE	70,149,169. 95	5,436,512. 75	64,712,657. 20
SPESE	66,649,169. 95	8,368,388. 14	58,280,781. 81
Miglioramento patrimoniale derivante dalla gestione di bilancio che trova riscontro:			
a) nell'avanzo di bilancio in	+ 3,500,000. »		+ 6,431,875. 39
b) nella eccedenza delle spese sulle entrate per movimenti patrimoniali		+ 2,931,875. 39	

amenti di
competenza del bilancio ed il conto del patrimonio.

AZIENDA DI STATO
PER LE FORESTE DEMANIALI

Conto della spesa accertata in bilancio in relazione al conto del patrimonio.

ENTRATE ate dei movimenti patrimoniali 6	CATEGORIE DEL BILANCIO DELLA SPESA 6	ACCERTAMENTO totale secondo il bilancio 7	SPESE COSTITUENTI INCREMENTO DEL PATRIMONIO		SPESE depurate dei movimenti patrimoniali 10
			Aumenti di attività 8	Diminuzioni di passività 9	
63,836,361.60	I. — Spese effettive	63,846,439.60	6,405,363.71	36,589.68	57,404,486.21
»	II. — Movimento di capitali	1,926,434.75	1,926,434.75	»	»
876,295.60	III. — Operazioni per conto di terzi	876,295.60	»	»	876,295.60
	Risultanze:		8,331,798.46	36,589.68	
	Trasformazioni patrimoniali		8,368,388.14		
64,712,657.20	Spese depurate				58,280,781.81
	Accertamento totale secondo il bilancio	66,649,169.95	66,643,169.95		

dei prospetti

purate

57.20

81.81

75.39

ORPORAZ.

CULT. POPOL.

SCAMBI E VAL.

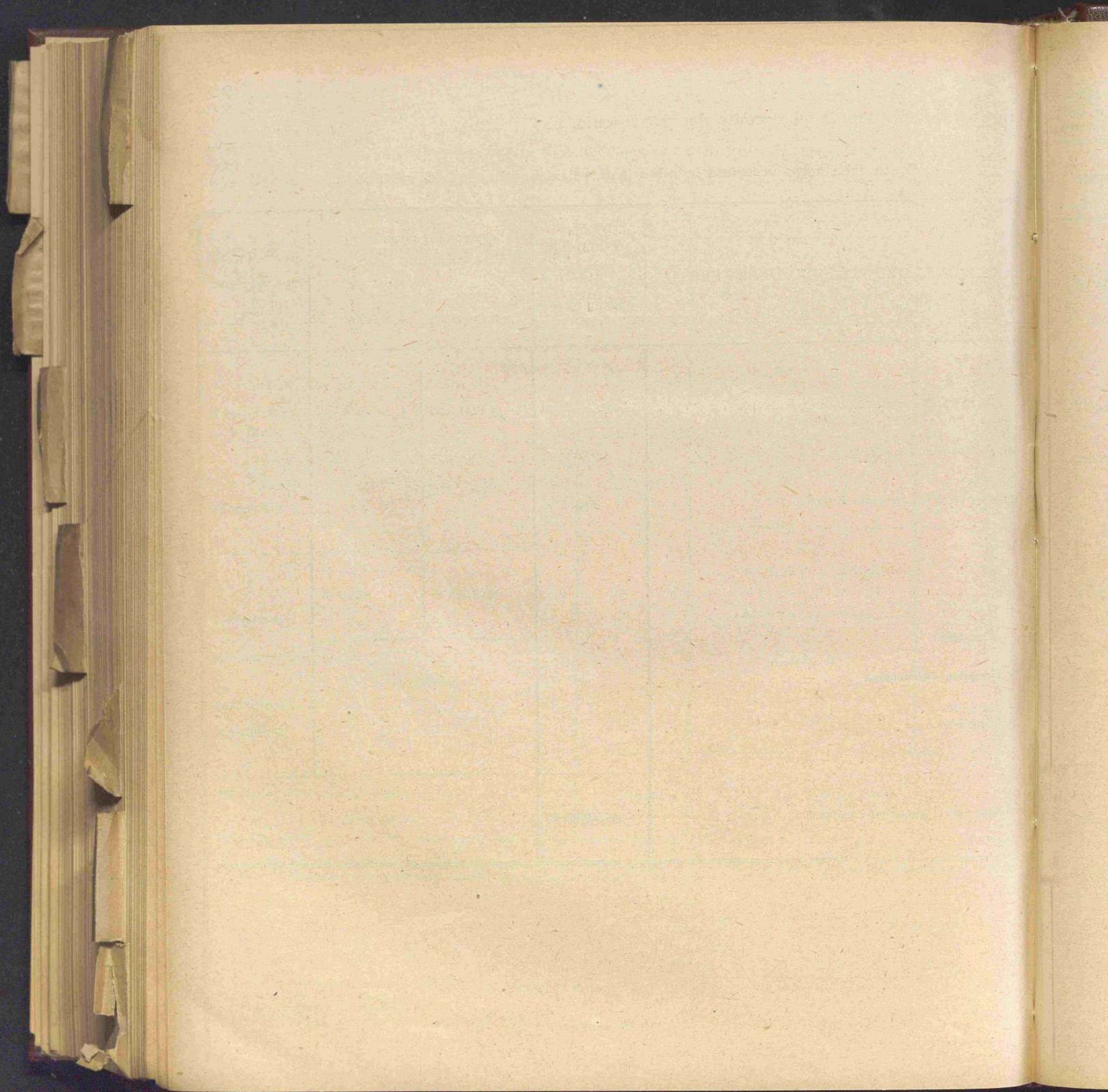

SEZIONE TERZA

CONTO GENERALE RIASSUNTIVO
DELLE RENDITE E DELLE SPESE
E DI ALTRI AUMENTI E DIMINUZIONI PATRIMONIALI

ORPORAZ.

CULT. POPOL.

SCAMBI E VAL.

PARTE ATTIVA		SOMME
GESTIONE DEL BILANCIO DI COMPETENZA.		
1	Entrata di bilancio depurata dei movimenti patrimoniali	64,712,657. 20
GESTIONE DEI RESIDUI DI BILANCIO.		
2	Diminuzione nei residui passivi:	
	per rettificazioni e più esatti accertamenti L. »	
	per cessazione di partite » 469. 20	
	per estinzione anticipata di mutui » »	
		469. 20
3	Spese imputate ai residui passivi per acquisti di mobilia e masserizie pel servizio generale	»
GESTIONE DEL PATRIMONIO NON FINANZIARIO.		
4	Aumenti nei crediti e titoli di credito:	64,713,126. 40
	per sopravvenienze attive L. »	
5	Aumenti nei beni immobili, mobili e oggetti vari:	
	per prodotti di industrie L. 29,490. »	
	per rettificazioni e più esatti accertamenti » »	
	per sopravvenienze attive » »	
		29,490. »
6	Aumenti nel materiale scientifico ed artistico:	
	per rettificazioni e più esatti accertamenti L. »	
	per sopravvenienze attive » »	
		»
7	Diminuzioni nelle passività diverse:	
	per rettificazioni e più esatti accertamenti L. »	
	per cessazioni, abbuoni, ecc. di passività varie » 775. 50	
		775. 40
	Totale parte attiva . . .	64,743,391. 90

N. B. — I dati relativi alla gestione del bilancio di competenza si rilevano dalle colonne 5 e 10 della Sezione II; quelli relativi alle gestioni dei residui di bilancio e del patrimonio dai prospetti riassuntivi delle variazioni verificatesi nelle attività e passività inseriti alle pagine 2260 a 2263.

Riassunto e

CONTO DELLE RENDITE, SPESE, ECC.	SOMME
Entrate ed altri aumenti attivi, come sopra	64,743,391. 90
Spese ed altre diminuzioni passive come sopra	58,347,989. 24
Aumento nella consistenza patrimoniale . . .	6,395,402. 66

dimostra

Sostan

Sostan

SPESE e di altri aumenti e diminuzioni patrimoniali.

 AZIENDA DI STATO
 PER LE FORESTE DEMANIALI.

E delle

SOMME

4,712,657. 20

469. 20

4,713,126. 40

29,490. »

775. 40

743,391. 90

relativi alle
passività e passi-

riassunto e

SOMME

743,391. 90

347,989. 24

395,402. 66

CORPORAZIONE

CULT. POPOL.

SCAMBI E VAL.

PARTE PASSIVA		SOMME
GESTIONE DEL BILANCIO DI COMPETENZA.		
1	Spese di bilancio depurate dei movimenti patrimoniali	58,280,781. 81
GESTIONE DEI RESIDUI DI BILANCIO.		
2	Diminuzione nei residui attivi della Categoria I e II: per rettificazioni e più esatti accertamenti.	4,560. »
GESTIONE DEL PATRIMONIO NON FINANZIARIO.		
3	Diminuzione nei crediti e titoli di credito: per rettificazioni e più esatti accertamenti L. » per cessazioni, perdite ecc. » 28,341. 25	28,341. 25
4	Diminuzione nei beni immobili, mobili e oggetti vari: per impiego di dotazioni L. » per rettificazioni e più esatti accertamenti » 2,270. » per cessazioni, perdite, ecc. » 32,012. 78	34,282. 78
5	Diminuzioni nel materiale scientifico ed artistico: per rettificazioni e più esatti accertamenti » » per cessazioni, perdite ecc. L. 23. 40	23. 40
6	Aumenti nelle passività diverse: per rettificazioni e più esatti accertamenti. »	»
Totale parte passiva . . .		58,347,989. 24
Miglioramento patrimoniale . . .		6,395,402. 66
Bilancio . . .		64,743,391. 90

dimostrazione.

RISULTANZE DELLA SITUAZIONE PATRIMONIALE		SOMME
Sostanza attiva netta al 1° luglio 1940 (vedi riassunto dei conti generali)		252,935,817. 76
Sostanza attiva netta al 30 giugno 1941 (vedi riassunto dei conti generali)		259,331,220. 42
Aumento nella consistenza patrimoniale e . . .		6,395,402. 66