

Capitoli				Conto della competenza per				
Numero			Denominazione	previste	Somme			
del 1940-41	del 1941-42	del 1942-43			Rapporti fra le colonne	accertate	pagate	rimaste da pagare
a	b	c	d					
<b>SPESA.</b>								
<b>TITOLO I. — SPESA ORDINARIA.</b>								
<b>CATEGORIA I. — Spese effettive.</b>								
<b>SPESE PER GLI ORGANI CORPORATIVI CENTRALI.</b>								
1	1	1	Spese per il funzionamento del Consiglio Nazionale delle Corporazioni istituito con legge 20 marzo 1930-VIII, n. 206 e rimborso delle spese di viaggio ai membri (articolo 26 del Regio decreto 12 maggio 1930-VIII, n. 908)	380,000. »	340,456. 50	16,620. 50		
2	2	2	Spese per indennità e per il funzionamento della Segreteria del Consiglio Nazionale delle Corporazioni (art. 4 del decreto del Capo del Governo 8 maggio 1927-V) . . . . .	100,000. »	80,202. 50	8,157. 50		
3	3	3	Spese per il funzionamento delle Corporazioni e dei Comitati tecnici e consultivi istituiti a norma della legge 5 febbraio 1934-XII, n. 163, del Regio decreto-legge 14 gennaio 1937-XV, n. 234, convertito nella legge 7 giugno 1937-XV, n. 1017, e del decreto del Capo del Governo 4 gennaio 1938-XVI. . . . .	850,000. »	676,270. 95	173,721. 05		
4	4	4	Spese per il funzionamento delle Commissioni per lo studio di determinati problemi sull'ordinamento corporativo (articoli 1 e 4 del Regio decreto 17 marzo 1927-V, n. 401 e decreto 31 dicembre 1927-VI, del Capo del Governo) . . . . .	80,000. »	57,742. 50	6,880. 50		
5	5	5	Spese per il funzionamento del Consiglio d'Amministrazione di cui all'articolo 5 del decreto del Capo del Governo 8 maggio 1927-V; indennità, diarie ed altre competenze spettanti ai componenti ed al segretario . . . . .	60,000. »	43,011. 50	7,245. 50		
6	6	6	Spese relative alle funzioni già attribuite all'Osservatorio Corporativo e demandate alla competenza di altri servizi del Ministero (articolo 3 del decreto del Capo del Governo 19 maggio 1927-V e determinazione ministeriale del 27 luglio 1932-X) . . . . .	100,000. »	72,243. »	12,950. 00		
				1,570,000. »	1,269,926. 95	225,530. 00		

corporazioni.

Competenza per Somme accertate rimaste da pagare g = q - m	l'esercizio 1941-42		Conto dei residui degli esercizi precedenti				Economie o eccedenze per assegnazioni speciali	Pagamenti complessivi (competenza e residui)	Residui passivi al 30 giugno 1942
	Economie o maggiori spese	TOTALE — Colonne f + g	Al 1° luglio 1941	Pagati	Rimasti da pagare	TOTALE — Colonne l + m			
			Colonna q del conto consuntivo 1940-41						
h = p + q - n	i = h - e	k = n ± o	l = p - f	m = q - g	n = p + q - h	o = n - k	p = f + l	q = g + m	
357.077. »	— 22.923. »	13.127. »	13.127. »	»	13.127. »	»	353.583. 50	16.620. 50	
16.620. »	— 11.640. »	4.699. »	4.699. »	»	4.699. »	»	84.901. 50	8.157. 50	
849.992. 43	— 7. 57	208.446. 03	106.666. 54	10.693. 50	117.360. 04	— 91.085. 99	782.937. 49	184.414. 98	
64.629. »	— 15.371. »	2.494. 50	2.494. 50	»	2.494. 50	»	60.237. »	6.886. 50	
50.257. »	— 9.743. »	2.252. 42	2.252. 42	»	2.252. 42	»	45.263. 92	7.245. 50	
85.202. 30	— 14.797. 70	7.907. »	7.906. »	— 1. »	7.907. »	»	80.149. »	12.960. 30	
1.495.517. 73	— 74.482. 27	238.925. 95	137.145. 46	10.694. 50	147.839. 96	— 91.085. 99	1.407.072. 41	236.285. 28	

CULT. POPOL.

SCAMBI E VAL.

Capitoli				Conto della competenza per l'esercizio			TOTALE - Colonne f + h = p + q -	
Numero			Denominazione d	previste e = h ± i	Somme accertate			
del 1940-41 a	del 1941-42 b	del 1942-43 c			Rapporti fra le colonne	pagate f = p - l		rimaste da pagare g = q - m
SPESE PER LA PROPAGANDA E PER LA CULTURA CORPORATIVA.								
7	7	7	Spesa per la propaganda scientifica e popolare dell'ordinamento corporativo (art. 1, n. 4, del decreto del Capo del Governo dell'8 maggio 1927-V) . . . . .	(a) 550,000. »	533,638. 05	15,892. 95	549,53	
8	8	8	Contributi ad istituti, università e centri fascisti di cultura corporativa . . . . .	(b) 780,000. »	660,592. »	31,908. »	692,50	
9	9	9	Stampa ed acquisto di pubblicazioni da distribuire per la propaganda corporativa - Contributi ed abbonamenti . . . . .	300,000. »	272,525. »	22,607. 60	295,13	
10	10	10	Spese relative al funzionamento delle scuole istituite per la preparazione di coloro che disimpegnano funzioni direttive nelle Associazioni professionali (art. 1, n. 3, del decreto del Capo del Governo dell'8 maggio 1927-V) . . . . .	(c) 250,000. »	29,666. »	220,307. 26	249,97	
11	11	11	Spese per le pubblicazioni periodiche . . . . .	300,000 »	111,757. »	144,552. 95	256,30	
				2,180,000. »	1,608,178. 05	435,268. 76	2,043,44	
SPESE PER L'ASSISTENZA ECONOMICO-SOCIALE.								
12	12	12	Spese per incoraggiare e per sussidiare tutte le iniziative intese a coordinare e meglio organizzare la produzione (art. 44 del Regio decreto 1° luglio 1926-IV, n. 1130, e decreto del Capo del Governo dell'8 maggio 1927-V)	(d) 1,550,000. »	1,059,283. »	463,217. »	1,522,50	
13	13	13	Contributi e sussidi ad iniziative intese al perfezionamento della cultura e dell'arte nazionale . . . . .	(e) 330,000. »	323,446. »	1.933. »	325,3	
			<i>Da riportarsi . . . .</i>	1,880,000. »	1,382,729. »	465,150. »	1,847,8	

(a) Compresa lire 200,000, iscritte con decreto del Duce del Fascismo Capo del Governo, del 18 aprile 1942-XX.

(b) Compresa lire 150,000, iscritte con decreto del Duce del Fascismo, Capo del Governo, del 4 marzo 1942-XX.

(c) Compresa lire 50,000, iscritte con decreto del Duce del Fascismo, Capo del Governo, del 3 giugno 1942-XX.

(d) Comp  
18  
(lir  
(e) Comp  
4

ro delle corporazioni.

SPESA - FONDO SPECIALE DELLE CORPORAZIONI.

Competenza per l'esercizio 1941-42	Conto dei residui degli esercizi precedenti						Pagamenti complessivi (competenza e residui)	Residui passivi al 30 giugno 1942	
	me	Economie o maggiori spese	Al 1° luglio 1941 Colonna q del conto consuntivo 1940-41	Pagati	Rimasti da pagare	TOTALE Colonne l + m			Economie o eccedenze per assegnazioni speciali
accertate	TOTALE Colonne f + g	o	k	l	m	n	o	p	q
rimaste da pagare	h	i	= n ± o	= p - f	= q - g	= p + q - h	= n - k	= f + l	= g + m
g = q - m	= p + q - n	= h - e							
15,892.95	549,531. »	— 469. »	85,936. »	85,901. »	35. »	85,936. »	»	619,539.05	15,927.95
31,908. »	692,500. »	— 87,500. »	163,813. »	163,762. »	51. »	163,813. »	»	824,354. »	31,959. »
22,607.60	295,132.60	— 4,867.40	37,824.05	37,775.05	49. »	37,824.05	»	310,300.05	22,656.60
220,307.26	249,973.26	— 26.74	157,225.42	157,132.43	92.99	157,225.42	»	186,798.43	220,400.25
144,552.95	256,309.95	— 43,690.05	87,458.35	54,820.65	0.20	54,820.85	32,637.50	166,577.65	144,553.15
435,268.76	2,043,446.81	— 136,553.19	532,256.82	499,391.13	228.19	499,619.32	32,637.50	2,107,569.18	435,496.95
463,217. »	1,522,500. »	— 27,500. »	69,304.32	9,304.32	60,000. »	69,304.32	»	1,068,587.32	523,217. »
1,933. »	325,379. »	— 4,621. »	1,814. »	1,813. »	1. »	1,814. »	»	325,259. »	1,934. »
465,150. »	1,817,879. »	— 32,121. »	71,118.32	11,117.32	60,001. »	71,118.32	»	1,393,846.32	525,151. »

- (d) Compresse lire 1,150,000 iscritte coi decreti del Duce del Fascismo, Capo del Governo, in data 5 dicembre 1941-XX, (lire 200,000), 18 gennaio 1942-XX, (lire 190,000), 4 aprile 1942-XX (lire 200,000) 15 maggio 1942-XX (lire 260,000) e 30 giugno 1942-XX, (lire 300,000).
- (e) Compresse lire 180,000, iscritte coi decreti del Duce del Fascismo, Capo del Governo, in data 18 gennaio 1942-XX, (lire 150,000), e 4 marzo 1942-XX, (lire 30,000).

CULT. POPOL.

SCAMBI E VAL.

Capitoli				Conto della competenza per				
Numero			Denominazione d	Rapporti fra le colonne	Somme			
del 1940-41 a	del 1941-42 b	del 1942-43 c			e = h ± i	previste	accertate	
							pagate	rimaste da pagare
			<i>Riporto</i> . . .		1,880,000. »	1,382,729. »	465,150. »	
14	14	14	Contributi e sussidi ad organismi assistenziali dei lavoratori e ad istituti con fini collaterali a quelli delle organizzazioni professionali . . . . .		700,000. »	687,569. »	11,533. »	
15	15	15	Spese per l'organizzazione ed il funzionamento dei servizi di informazione di carattere commerciale e di disciplina corporativa del commercio interno . . . . .		100,000. »	86,460. »	7,790. »	
16	16	16	Spese per incoraggiamento e sussidi a studi, iniziative e ricerche intese a promuovere ed a favorire il progresso scientifico, tecnico ed economico in materia industriale e mineraria, e per contributi a riunioni nazionali ed internazionali aventi per fine il progresso economico e sociale. . . . .		<sup>(a)</sup> 1,200,000. »	1,059,031. »	12,799. 50	
17	17	17	Spese per la raccolta degli usi commerciali . . . . .		110,000. »	35,932. »	7,895. 60	
18	18	18	Somma da versare al Tesoro dello Stato per concorso nella spesa per l'assistenza dei produttori italiani all'estero . . . . .		3,300,000. »	»	3,300,000. »	
19	19	19	Spese per la stampa e la prima distribuzione del libretto professionale di lavoro . . . . .		100,000. »	»	100,000. »	
»	19 bis	57	Borse di studio a favore di studenti iscritti ai corsi di Ingegneria aeronautica ed Ingegneria mineraria (b) . . . . .		<sup>(b)</sup> 600,000. »	»	288,000. »	
					7,990,000. »	3,251,721. »	4,193,168. 10	

(a) Comprese lire 200,000, iscritte con decreto del Duce del Fascismo, Capo del Governo, del 15 maggio 1942-XX.

corporaz

esercizio 19

TOTALE

Colonne f + g

h

p + q - n

1,847,879.

699,102.

94,250.

1,071,830.

43,827.

3,300,000.

100,000.

288,000.

7,444,888.

(b) Capitolo

corporazioni.

esercizio 1941-42	Conto dei residui degli esercizi precedenti						Pagamenti complessivi (competenza e residui)	Residui passivi al 30 giugno 1942
	Economie o maggiori spese	Al 1° luglio 1941  Colonna q del conto consuntivo 1940-41	Pagati	Rimasti da pagare	TOTALE  Colonne l + m	Economie o eccedenze per assegnazioni speciali		
TOTALE Colonne f + g	o	k	i	m	n	o	p	q
h = p + q - n	i = k - e	k = n ± o	i = p - f	m = q - g	n = p + q - h	o = n - k	p = f + l	q = g + m
1,847,879. »	32,124. »	71,118. 32	11,117. 32	60,001. »	71,118. 32	»	1,393,846. 32	525,151. »
465,150. »	699,102. »	63,110. »	63,026. »	84. »	63,110. »	»	750,595. »	11,617. »
11,533. »	94,250. »	2,979. »	2,979. »	»	2,979. »	»	89,439. »	7,790. »
7,790. »	1,071,830. 50	28,068. »	28,056. »	12. »	28,068. »	»	1,087,087. »	12,811. 50
12,799. 50	48,827. 60	6,027. 04	5,724. 84	302. 20	6,027. 04	»	41,656. 84	8,197. 80
7,895. 60	3,300,000. »	3,300,000. »	3,300,000. »	»	3,300,000. »	»	3,300,000. »	3,300,000. »
3,300,000. »	100,000. »	1,064,704. 45	»	1,064,704. 45	1,064,704. 45	»	»	1,164,704. 45
100,000. »	288,000. »	»	»	»	»	»	»	288,000. »
288,000. »	7,444,889. 10	4,536,006. 81	3,410,903. 16	1,125,103. 65	4,536,006. 81	»	6,662,624. 16	5,318,271. 75

(b) Capitolo istituito e somma iscritta con decreto del Duce del Fascismo, Capo del Governo, del 18 gennaio 1942-XX.

CULT. POPOL.  
SCAMBI E VAL.

Capitoli				Conto della competenza per l'esercizio			
Numero			Denominazione	Somme			TOTALE — Colonne f h = p - q +
del 1940-41	del 1941-42	del 1942-43		previste	accertate		
					pagate	Rimaste da pagare	
a	b	c	e = h ± l	f = p - l	g = q - m	h = p - q +	
<b>SPESE PER LA VIGILANZA.</b>							
20	20	20	Spese per il funzionamento dell'Ufficio della mano d'opera . . . . .	100,000. »	73,286. »	5,538. 60	78,8
21	21	21	Spese per l'esercizio della vigilanza stabilita dagli articoli 29 e 40 del Regio decreto 1° luglio 1926-IV, n. 1130, sulle associazioni sindacali e sugli istituti collaterali di cui all'ultimo comma dell'articolo 4 della legge 3 aprile 1926-IV, n. 563 . . . . .	250,000. »	216,281. »	16,598. 08	232,8
22	22	22	Competenze ai curatori speciali di cui all'articolo 17 della legge 3 aprile 1926-IV, n. 563 . . . . .	<i>per memoria</i>	»	»	»
23	23	23	Indennità per intervento alle adunanze della Giunta provinciale amministrativa ai componenti estranei all'Amministrazione dello Stato ed indennità di viaggio e di soggiorno a coloro che risiedono fuori del capoluogo della provincia (art. 31 del Regio decreto 1° luglio 1926-IV, n. 1130).	<i>per memoria</i>	»	»	»
				350,000. »	289,567. »	22,136. 68	311,7
<b>SPESE DI AMMINISTRAZIONE E GENERALI.</b>							
24	24	24	Premi di operosità e di rendimento al personale dipendente ed a quello di altre Amministrazioni che presta la propria opera nell'interesse del Ministero e degli organi corporativi . . . . .	(a) 3,140,000. »	2,842,085. 70	297,914. 30	3,140,0
24 bis	25	25	Premi di operosità e di rendimento al personale del Corpo Reale delle Misure . . . . .	(b) 550,000. »	486,134. 80	63,864. 40	549,9
25	26	26	Compensi al personale estraneo all'Amministrazione dello Stato per eventuali incarichi . . . . .	200,000 »	124,986. 75	31,179. 93	156,4
26	27	27	Retribuzioni ed altri assegni dovuti al personale non di ruolo (escluso i premi di operosità e di rendimento) . . . . .	(c) 3,630,000. »	3,324,547. 10	214,443. 65	3,538,5
27	28	28	Compensi ai funzionari di prefettura e di altre Amministrazioni incaricati di servizi dipendenti dal Ministero delle corporazioni . . . . .	(d) 652,000. »	555,541. 50	90,508. 50	646,0
			<i>Da riportarsi . . .</i>	8,172,000. »	7,333,295. 85	697,910. 78	8,031,5

(a) Compresa lire 1,986,000, inserite coi decreti del Duce del Fascismo, Capo del Governo, in data 5 dicembre 1941-XX (lire 380.000), 18 gennaio 1942-XX (lire 720.000), 4 marzo 1942-XX (lire 50.000), 4 aprile 1942-XX (lire 154.000), 3 giugno 1942-XX (lire 560.000) e 30 giugno 1942-XX (lire 122.000).

(b) Comp  
(c) Comp  
(d) Comp

ero delle corporazioni.

SPESA - FONDO SPECIALE DELLE CORPORAZIONI.

Competenza per l'esercizio 1941-42	Conto dei residui degli esercizi precedenti						Pagamenti complessivi (competenza e residui)	Residui passivi al 30 giugno 1942
	Economiche o maggiori spese	Al 1° luglio 1941 — Colonna q del conto consuntivo 1940-41	Pagati	Rimasti da pagare	TOTALE — Colonne l + m	Economiche o eccedenze per assegnazioni speciali		
TOTALE — Colonne f + g	o	k	l	m	n	o	p	q
h = p - q + n	i = h - e	k = n ± o	l = p - f	m = q - g	n = p + q - h	o = n - k	p = f + l	q = g + m
5,538.60	78,824.60 — 21,175.40	6,334.77	6,334.77	»	6,334.77	»	79,620.77	5,538.60
16,598.08	232,879.08 — 17,120.92	9,926.77	9,926.77	»	9,926.77	»	226,207.77	16,598.08
»	» — »	»	»	»	»	»	»	»
»	» — »	»	»	»	»	»	»	»
22,136.68	311,703.68 — 38,296.32	16,261.54	16,261.54	»	16,261.54	»	305,828.54	22,136.68
297,914.30	3,140,000. » — »	171,332.75	166,799.70	4,533.05	171,332.75	»	3,008,885.40	302,447.35
63,864.40	549,999.20 — 0.80	119,769.85	101,706.85	18,063. »	119,769.85	»	587,841.65	81,927.40
31,179.93	156,166.68 — 43,833.32	20,081.86	19,264.68	679.57	19,944.25 — 137.61	137.61	144,251.43	31,859.50
214,443.65	3,538,990.75 — 91,009.25	66,130.75	61,513.30	4,075.05	62,588.35 — 3,542.40	3,542.40	3,386,060.40	215,518.70
90,508.50	646,050. » — 5,950. »	71,426.05	68,465.40	2,960.65	71,426.05	»	624,006.90	93,469.15
697,910.78	8,031,206.63 — 140,793.37	448,741.26	417,749.93	27,311.32	445,061.25 — 3,680.01	3,680.01	7,751,045.78	725,222.10

re 380.000).  
2-XX (lire

(b) Compresse lire 50,000, iscritte con decreto del Duce del Fascismo, Capo del Governo, del 30 giugno 1942-XX.  
(c) Compresse lire 2,000,000, iscritte con decreto del Duce del Fascismo, Capo del Governo, del 5 dicembre 1941-XX.  
(d) Compresse lire 250,000, iscritte con decreti del Duce del Fascismo, Capo del Governo, del 15 maggio 1942-XX.

CULT. POPOL.

SCAMBI E VAL.



Capitoli				Conto della competenza per		
Numero			Denominazione	Somme		
del 1940-41	del 1941-42	del 1942-43		previste	accertate	
					pagate	rimaste da pagare
a	b	c	d	e = h ± i	f = p - l	g = q - m
			Riporto . . .	8,172,000. »	7,333,295. 85	697,910. 78
28	29	29	Spese di ufficio per il Ministero e per gli organi corporativi centrali e locali . . . . .	(a) 2,800,000. »	2,682,538. 25	117,453. 25
»	29 bis	30	Spese per le divise ed altri oggetti di vestiario occorrenti per il personale subalterno del Ministero (b) . . . . .	(b) 300,000. »	199,759. »	84,124. 40
»	29 ter	31	Spese per l'acquisto di mobili ed oggetti vari occorrenti per l'arredamento degli uffici del Ministero (c) . . . . .	(c) 800,000. »	625,254. »	142,243. 40
29	30	32	Spese per stampa ed acquisto di moduli e registri ad uso del Ministero . . . . .	(d) 1,050,000. »	1,027,731. »	22,263. 40
30	31	33	Spese per il servizio automobilistico e per gli altri mezzi di trasporto per i servizi tecnici del Ministero . . . . .	(e) 200,000. »	188,136. 17	11,646. 96
31	32	34	Spese telefoniche . . . . .	(f) 500,000. »	320,161. 50	179,837. 10
32	33	35	Sussidi al personale addetto al Ministero o che abbia già fatto parte dei ruoli del Ministero stesso ed alle relative famiglie . . . . .	(g) 750,000. »	749,140. »	860. »
33	34	36	Spese casuali . . . . .	(h) 780,000. »	756,370. 10	23,617. 50
34	35	37	Spese per la biblioteca - Acquisto di opere, libri e pubblicazioni - Abbonamenti a giornali e riviste estere e nazionali . . . . .	(i) 150,000. »	143,494. 50	6,448. 84
35	36	38	Compepsi per traduzioni . . . . .	(j) 80,000. »	47,198. 50	7,462. 70
36	37	39	Fondo per sopperire alle assegnazioni deficienti del bilancio e per le spese impreviste (articolo 9, lettera B, del decreto del Capo del Governo del 4 marzo 1931-IX) . . . . .	(k) 220,000. »	»	»
			Da riportarsi . . .	15,802,000. »	14,073,078. 87	1,293,868. 33

(a) Compresse lire 1.300.000, inserite coi decreti del Duce del Fascismo, Capo del Governo, in data 18 gennaio 1942-XX (lire 700.000) e 15 maggio 1942-XX (lire 600.000).

(b) Capitolo istituito con decreto del Duce del Fascismo, Capo del Governo, del 1° settembre 1941-XIX. Somma inserita con lo stesso decreto per lire 200.000 e per lire 100.000 col decreto del Duce del Fascismo, Capo del Governo, del 4 aprile 1942-XX.

(c) Capitolo istituito con decreto del Duce del Fascismo, Capo del Governo, del 1° settembre 1941-XIX. Somma inserita con lo stesso decreto per lire 400.000, per lire 300.000, col decreto del Duce del Fascismo, Capo del Governo, del 18 aprile 1942-XX e per lire 100.000 col decreto del Duce del Fascismo, Capo del Governo, del 30 giugno 1942-XX.

(d) Compresse lire 550.000, inserite coi decreti del Duce del Fascismo, Capo del Governo, in data 18 gennaio 1942-XX (lire 200.000); 4 aprile 1942-XX (lire 150.000) e 15 maggio 1942-XX (lire 200.000).

corporaz

l'esercizio

TOTALE

Colonne l +

h

= p + q -

8,031,206

2,799,991

283,883

767,497

1,049,994

199,783

499,993

750,000

779,983

149,943

54,663

15,366,943

(e) Compr

e 3

(f) Compr

(g) Compr

e 3

(h) Dedot

18

corporazioni.

Esercizio 1941-42	Conto dei residui degli esercizi precedenti						Pagamenti complessivi (competenza e residui)	Residui passivi al 30 giugno 1942
	Economie o maggiori spese	Al 1° luglio 1941  Colonna q del conto consuntivo 1940-41	Pagati	Rimasti da pagare	TOTALE  Colonne l + m	Economie o eccedenze per assegnazioni speciali		
TOTALE  Colonna f + g	o	q	l	m	n	o	p	q
h = p + q - n	i = h - e	k = n ± o	l = p - f	m = q - g	n = p + q - h	o = n - k	p = f + l	q = g + m
8,031,206. 63	140,793. 37	448,741. 26	417,749. 93	27,311. 32	445,061. 25	3,680. 01	7,751,045. 78	725,222. 10
2,799,991. 50	8. 50	137,819. 15	137,693. 50	18. 98	137,712. 48	106. 67	2,820,231. 75	117,472. 23
283,883. 40	16,116. 60	»	»	»	»	»	199,759. »	84,124. 40
767,497. 40	32,502. 60	»	»	»	»	»	625,254. »	142,243. 40
1,049,994. 40	5. 60	64,464. 45	64,464. 15	0. 30	64,464. 45	»	1,092,195. 15	22,263. 70
199,783. 13	216. 87	36,041. 91	34,923. 15	10. 76	34,933. 91	1,408. »	223,059. 32	11,657. 72
499,998. 60	1. 40	40,438. 05	40,438. 05	»	40,438. 05	»	360,599. 55	179,837. 10
750,000. »	»	31,902. 75	31,884. 75	18. »	31,902. 75	»	781,024. 75	878. »
779,987. 60	12. 40	12,316. 85	11,822. 75	494. »	12,316. 85	»	768,192. 85	24,111. 60
149,943. 34	56. 66	55,479. 72	55,406. 27	73. 45	55,479. 72	»	198,900. 77	6,522. 29
54,661. 20	25,338. 80	8,305. »	7,806. »	499. »	8,305. »	»	55,004. 50	7,961. 70
»	220,000. »	»	»	»	»	»	»	»
15,366,947. 20	435,052. 80	835,509. 14	802,188. 55	28,425. 91	830,614. 46	4,894. 68	14,875,267. 42	1,322,294. 24

- (e) Comprese lire 300.000, iscritte coi Decreti del Duce del Fascismo, Capo del Governo, in data 5 dicembre 1941-XX (lire 150,000) e 30 giugno 1942-XX (lire 150,000).
- (f) Comprese lire 350.000, iscritte con decreto del Duce del Fascismo, Capo del Governo, del 18 gennaio 1942-XX.
- (g) Comprese lire 430.000, iscritte coi decreti del Duce del Fascismo, Capo del Governo, in data 18 gennaio 1942-XX (lire 350,000) e 3 giugno 1942-XX (lire 80,000).
- (h) Dedotte lire 580,000 per effetto dei decreti del Duce del Fascismo, Capo del Governo, in data 30 settembre 1941-XIX (lire 150,000), 18 gennaio 1942-XX (lire 230,000) e 9 febbraio 1942-XX (lire 200,000).

CULT. POPOL.

SCAMBI E VAL.

Capitoli			Conto della competenza per					
Numero			Denominazione	Somme				
del 1940-41	del 1941-42	del 1942-43		previste	accertate			
					pagate	rimaste da pagare		
a	b	c	d	e = h ± i	f = p - l	g = q - m		
			<i>Da riportarsi . . .</i>	15,802,000. »	14,073,078. 87	1,293,868. 33	15,366,94	
37	38	40	Residui passivi eliminati ai sensi dell'articolo 36 del Regio decreto 18 novembre 1923-II, n. 2440, sulla contabilità generale dello Stato e reclamati dai creditori . . . . .	<i>per memoria</i>	»	»	»	
				(a) 300,000. »	121.959. »	134,977. 30	256,95	
38	39	41	Spese per la pubblicazione dei contratti collettivi di lavoro . . . . .					
39	40	42	Manutenzione, adattamento e miglioramento del fabbricato adibito a sede del Ministero - Pulizia e canoni d'acqua . . . . .	(b) 1,150,000. »	1,033,758. 10	116,231. 01	1,149,95	
				17,252,000. »	15,228,795. 97	1,545,076. 64	16,773,87	
RIMBORSI E CONCORSI.								
40	41	43	Rimborso all'Erario delle somme pagate dal Ministero della giustizia per medaglie di presenza, indennità di trasferta e spese di viaggio dovute a norma dell'articolo 23 del Regio decreto 26 febbraio 1928-VI, n. 471, ai cittadini esperti che intervengono nella trattazione delle cause relative alle controversie individuali del lavoro . . . . .	<i>per memoria</i>	»	»	»	
41	42	44	Rimborso all'Erario della spesa per stipendi ed assegni fissi al personale dei ruoli speciali delle Corporazioni (articolo 39 del Regio decreto 12 maggio 1930-VIII, n. 908); della maggiore spesa di cui all'articolo 8 del Regio decreto-legge 16 febbraio 1931-IX, n. 134, convertito nella legge 4 giugno 1931-IX, n. 835, modificato dall'articolo 10 del Regio decreto 17 luglio 1931-IX, n. 1086; della spesa di cui all'articolo 3 del Regio decreto-legge 6 gennaio 1933-XI, n. 2, convertito nella legge 20 aprile 1933-XI, n. 634, nonché della maggiore spesa di cui all'articolo 5 del Regio decreto-legge 3 settembre 1936-XIV, n. 1711, convertito nella legge 18 gennaio 1937-XV, n. 192 e di quella fissata dall'articolo 7 del Regio decreto-legge 9 febbraio 1939-XVII, n. 271, convertito nella legge 2 giugno 1939-XVII, n. 739 . . . . .	(c) 1,840,000. »	»	1,840,000. »	1,840,0	
			<i>Da riportarsi . . .</i>	1,840,000. »	»	1,840,000. »	1,840,0	

(a) Comprese lire 100,000 iscritte coi decreti del Duce del Fascismo, Capo del Governo, in data 4 marzo 1942-XX (lire 50,000) e 4 aprile 1942-XX (lire 50,000).

(b) Comp  
30  
(c) Comp

corporazioni.

o delle

enza per

accertate

rimaste  
a pagareg  
= q - m

,393,868.33

134,977.30

116,231.01

,545,076.64

1,840,000. »

1,840,000. »

e 4 aprile

l'esercizio 1941-42		Conto dei residui degli esercizi precedenti					Pagamenti	Residui
TOTALE — Colonne f + g	Economie o maggiori spese	Al 1° luglio 1941 — Colonna q del conto consuntivo 1940-41	Pagati	Rimasti — da pagare	TOTALE — Colonne l + m	Economie o eccedenze per assegnazioni speciali	complessivi (competenza e residui)	passivi al 30 giugno 1942
h = p + q - n	i = h - e	k = n ± o	l = p - j	m = q - g	n = p + q - h	o = n - k	p = f + l	q = g + m
15,366,947.20	— 435,052.80	835,509.14	802,188.55	28,425.91	830,614.46	— 4,894.68	14,875,267.42	1,322,294.24
»	»	»	»	»	»	»	»	»
256,936.30	— 43,063.70	1,295.80	1,295.80	»	1,295.80	»	123,254.80	134,977.30
1,449,989.11	— 10.89	127,472.90	122,678.90	4,794. »	127,472.90	»	1,156,437. »	121,025.01
16,773,872.61	— 478,127.39	964,277.84	926,163.25	33,219.91	959,383.16	— 4,894.68	16,154,959.22	1,578,296.55
»	»	»	»	»	»	»	»	»
1,840,000. »	»	1,640,000. »	1,640,000. »	»	1,640,000. »	»	1,640,000. »	1,840,000. »
1,840,000. »	»	1,640,000. »	1,640,000. »	»	1,640,000. »	»	1,640,000. »	1,840,000. »

(b) Compresse lire 350,000 iscritte coi decreti del Duce del Fascismo, Capo del Governo, in data 18 gennaio 1942-XX (lire 250,000) e 30 giugno 1942-XX (lire 100,000).  
 (c) Compresse lire 200,000 iscritte col decreto del Duce del Fascismo, Capo del Governo, del 15 maggio 1942-XX.

CULT. POPOL.

SCAMBI E VAL.

Capitoli					Conto della competenza per			
Numero			Denominazione	Rapporti fra le colonne	Somme			
del 1940-41	del 1941-42	del 1942-43			d	previste	accertate	
							pagate	rimaste da pagare
b	c	e	d	e = h ± i	f = p - l	g = q - m		
			Riporio . . .		1,840,000. »	»	1,840,000. »	
42	43	45	Contributo per i servizi dell'Ispettorato Corporativo, previsto dall'articolo 5-bis della legge 16 giugno 1932-X, n. 886 . . . . .		1,800,000. »	1,800,000. »	»	
43	44	46	Contributo all'Ispettorato Corporativo per il servizio di vigilanza sugli uffici di collocamento dei lavoratori (articolo 17 del Regio decreto-legge 21 dicembre 1938-XVII, n. 1934) . . . . .		<i>per memoria</i>	»	»	
44	45	47	Concorso nella spesa per la Magistratura del lavoro (articolo 3 della legge 4 giugno 1934-XII, n. 890) . . . . .		700,000. »	»	700,000. »	
44 <i>bis</i>	46	48	Concorso nelle spese per il funzionamento della Regia stazione sperimentale per i combustibili (articolo 13, comma 2°, del Regio decreto 23 marzo 1940-XVIII, n. 744 e articolo 4 della legge 21 ottobre 1940-XVIII, n. 1542) . . . . .		250,000. »	250,000. »	»	
45	47	49	Somma da versare all'Erario a titolo di concorso nella spesa relativa ai servizi del commercio estero . . . . .		1,350,000. »	»	1,350,000. »	
46	48	50	Somma da versare all'Erario per il conferimento delle borse di studio istituite a favore degli studenti che si specializzano nelle discipline minerarie e geologiche (Regio decreto-legge 15 marzo 1937-XV, n. 1113), convertito nella legge 20 dicembre 1937-XVI, n. 2316) . . . . .		140,000. »	140,000. »	»	
					6,080,000. »	2,190,000. »	3,890,000. »	

corporazioni.

ero delle

petenza per

omme

accertate

rimaste  
da pagare

g

= q - m

1,840,000. »

700,000. »

1,350,000. »

3,890,000. »

l'esercizio 1941-42	Conto dei residui degli esercizi precedenti						Pagamenti complessivi (competenza) e residui	Residui passivi al 30 giugno 1942
	Economie o maggiori spese	Al 1° luglio 1941	Pagati	Rimasti da pagare	TOTALE	Economie o eccedenze per assegnazioni speciali		
		Colonna q del conto consuntivo 1940-41			Colonne l + m			
TOTALE Colonne f + g	i = h - e	k = n ± o	l = p - f	m = q - g	n = p + q - h	o = n - k	p = f + l	q = g + m
1,840,000. »	»	1,640,000. »	1,640,000. »	»	1,640,000. »	»	1,640,000. »	1,840,000. »
»	»	»	»	»	»	»	1,800,000. »	»
»	»	»	»	»	»	»	»	»
700,000. »	»	700,000. »	700,000. »	»	700,000. »	»	700,000. »	700,000. »
»	»	»	»	»	»	»	250,000. »	1,350,000. »
1,350,000. »	»	1,350,000. »	1,350,000. »	»	1,350,000. »	»	1,350,000. »	»
»	»	»	»	»	»	»	140,000. »	»
3,890,000. »	»	3,690,000. »	3,690,000. »	»	3,690,000. »	»	5,880,000. »	3,890,000. »

CULT. POPOL.

SCAMBI E VAL.

Capitoli				Conto della competenza per l'esercizio				
Numero			Denominazione	previste	Somme		TOTALE — Colonne f + h = p + q -	
del 1940-41	del 1941-42	del 1942-43			accertate			
					pagate	rimaste da pagare		
a	b	c	d	e = h ± i	f = p -	g = q - m	h = p + q -	
<b>TITOLO II. — SPESA STRAORDINARIA.</b>								
<b>CATEGORIA I. — Spese effettive.</b>								
»	48 <i>bis</i>	»	Spese nell'interesse dell'economia e dell'assistenza nazionale (a) . . . . .	3,000,000. »	3,000,000. »	»	3,000,000	
»	48 <i>ter</i>	»	Spese residue di ufficio riferibili all'esercizio 1940-41 (a) . . . . .	200,000. »	199,996. »	»	199,996	
»	48 IV	»	Contributo alle spese di funzionamento degli Uffici Minerari (b) . . . . .	300,000. »	300,000. »	»	300,000	
»	48 V	58	Contributo alle spese di funzionamento del Laboratorio chimico del Corpo Reale delle Miniere (c) . . . . .	250,000 »	250,000. »	»	250,000	
»	48 VI	59	Acquisto ed adattamento ad uso di Uffici del Ministero del palazzo già di proprietà Francesco Maria Salvi ed Ottorino De Sanctis, sito in Via Guidubaldo dal Monte - Arredamento e spese varie accessorie (d) . . . . .	14,000,000. »	11,027,447. »	2,972,553. »	14,000,000	
»	48 VII	60	Contributo a favore del Consiglio Provinciale delle Corporazioni di Roma per l'incremento del servizio di vigilanza sui prezzi e sulla distribuzione dei prodotti razionati (e) . . . . .	200,000. »	199,910. »	90. »	200,000	
»	48 VIII	61	Spese per la spedizione delle cartoline precetto per l'assegnazione al servizio civile (f) . . . . .	100,000. »	»	100,000. »	100,000	
				18,050,000. »	14,977,353. »	3,072,643. »	18,049,999	

(a) Capitolo istituito e somma iscritta con decreto del Duce del Fascismo, Capo del Governo, del 5 dicembre 1941-XX.

(b) Capitolo istituito e somma iscritta con decreto del Duce del Fascismo, Capo del Governo, del 18 gennaio 1942-XX.

(c) Capitolo istituito con decreto del Duce del Fascismo, Capo del Governo, del 18 gennaio 1942-XX. Somma iscritta per lire 150,000, con lo stesso decreto e per lire 100,000 con decreto del Duce del Fascismo, Capo del Governo, del 3 giugno 1942-XX.

(d) Capitolo

(e) Capitolo

(f) Capitolo

ro delle corporazioni.

Esercizio 1941-42	Conto dei residui degli esercizi precedenti						Pagamenti complessivi (competenza e residui)	Residui passivi al 30 giugno 1942
	Economie o maggiori spese	Al 1° luglio 1941 — Colonna q del conto consuntivo 1940-41	Pagati	Rimasti da pagare	TOTALE — Colonne l + m	Economie o eccedenze per assegnazioni speciali		
TOTALE — Colonne l + g	o	Colonna q	l	m	n	o	p	q
h = p + q - n	i = h - e	k = n ± o	l = p - f	m = q - g	n = p + q - h	o = n - k	p = f + l	q = g + m
3,000,000. »	»	»	»	»	»	»	3,000,000. »	»
199,996. »	4. »	»	»	»	»	»	199,996. »	»
300,000. »	»	»	»	»	»	»	300,000. »	»
250,000. »	»	»	»	»	»	»	250,000. »	»
2,972,553. »	»	»	»	»	»	»	11,027,447. »	2,972,553. »
90. »	»	»	»	»	»	»	199,910. »	90. »
100,000. »	»	»	»	»	»	»	»	100,000. »
3,072,643. »	4. »	»	»	»	»	»	14,977,353. »	3,072,643. »

(d) Capitolo istituito e somma iscritta con decreto del Duce del Fascismo, Capo del Governo, del 18 gennaio 1942-XX.  
 (e) Capitolo istituito e somma iscritta con decreto del Duce del Fascismo, Capo del Governo, del 9 febbraio 1942-XX.  
 (f) Capitolo istituito e somma iscritta con decreto del Duce del Fascismo, Capo del Governo, del 18 aprile 1942-XX.

re 150,000.



Capitoli				Conto della competenza per l'esercizio			TOTALE — Colonne f + h = p + q —	
Numero			Denominazione  a	previste  e = h ± i	Somme accertate			
del 1940-41 del 1941-42 del 1942-43	del 1941-42 del 1942-43	del 1942-43			Rapporti fra le colonne	pagate  f = p - l		rimaste da pagare  g = q - m
<b>CATEGORIA II. — Movimento di capitali.</b>								
<b>INVESTIMENTO DEGLI AVANZI DI GESTIONE.</b>								
47	49	51	Investimento dell'avanzo di bilancio a termini degli articoli 9 e 16 delle norme per l'Amministrazione del Fondo speciale (decreto del Capo del Governo del 4 marzo 1931-IX) . . . . .	(a) 35,576,158.32	6,829,583.20	30,651,304.13	37,480,78	
<b>CATEGORIA III. — Partite di giro.</b>								
48	50	52	Spese per l'educazione nazionale, l'istruzione professionale, l'assistenza sociale e tecnica, l'assistenza dei produttori italiani all'estero e, in genere, per l'assistenza di interesse nazionale - Contributi a favore delle Opere nazionali Dopolavoro, Maternità ed Infanzia, della Gioventù Italiana del Littorio, del Patronato nazionale e della Croce Rossa Italiana (legge 18 giugno 1931-IX, n. 856 e Regio decreto 22 settembre 1932-X, n. 1367)	(b) 82,549,205.65	36,236,823.80	54,302,567.48	90,539,39	
49	51	53	Spese per il funzionamento delle Commissioni provinciali istituite per l'esame degli atti relativi agli accertamenti dei contributi sindacali obbligatori e per la definizione dei ricorsi (articoli 6 e 92 del Regio decreto 27 luglio 1928-VI, n. 1802) . . . . .	per memoria	212,034.65	29,677.20	241,71	
50	52	54	Erogazione degli interessi maturati sui titoli provenienti dall'investimento della quota della soppressa Associazione nazionale per la prevenzione degli infortuni sul lavoro destinata a spese per i servizi dell'Ispettorato corporativo (articolo 2 del decreto ministeriale 31 agosto 1932-X)	(c) 112,005. »	53,660. »	58,345. »	112,00	
50 bis	53	55	Spese relative al finanziamento dei corsi previsti dal Regio decreto-legge 21 giugno 1938-XVI, n. 1380 ed a studi, inchieste, traduzioni ed iniziative attinenti alla formazione e perfezionamento dei lavoratori dell'industria (articoli 3, 5 e seguenti del Regio decreto 24 aprile 1939-XVII, n. 1059) . . . . .	(d) 2,416,700. »	749,910. »	1,666,790. »	2,416,70	
			Da riportarsi . . . . .	85,077,910.65	37,252,428.45	56,057,379.68	93,309,8	

(a) Compresa lire 32,857,158.32 risultante dalla differenza fra l'aumento di lire 37,987,042.82 iscritti con i decreti del Duce del Fascismo, Capo del Governo in data 30 settembre 1941-XIX (lire 2,000,000), 5 dicembre 1941-XX (lire 50,000), 4 marzo 1942-XX (lire 9,719,910), 4 aprile 1942-XX (lire 5,629,239), 3 giugno 1942-XX (lire 5,210,000) 30 giugno 1942-XX (lire 10,178,000) e 30 giugno 1942-XX (lire 5,199,893.82) e la diminuzione di lire 5,129,884.50 per effetto dei decreti del Duce del Fascismo, Capo del Governo in data 18 gennaio 1942-XX (lire 2,821,014.05), 18 aprile 1942-XX (lire 600,000) e 15 maggio 1942-XX (lire 1,708,870.45).

(b) Comp  
3 g  
(c) Comp  
(d) Comp

ero delle corporazioni.

Competenza per l'esercizio 1941-42	Conto dei residui degli esercizi precedenti						Pagamenti complessivi (competenza e residui)	Residui passivi al 30 giugno 1942	
	Economie o maggiori spese	Al 1° luglio 1941	Pagati	Rimasti da pagare	TOTALE	Economie o eccedenze per assegnazioni speciali			
		Colonna q del conto consuntivo 1940-41			Colonne l + m				
g = q - m	h = p + q - n	i = h - e	k = n ± o	l = p - f	m = q - g	n = p + q - h	o = n - k	p = f + l	q = g + m
30,651,204.13	37,480,787.33 + 1,904,629.01	16,928,535.46	16,357,000. »	700,780.63	17,057,780.63 +	129,245.17	23,186,533.20	31,351,984.76	
54,302,567.48	90,539,391.28 + 7,990,185.63	36,310,216.63	35,304,827.41	1,005,389.22	36,310,216.63	»	71,541,651.21	55,307,956.70	
29,677.20	241,711.85 + 241,711.85	110,218.10	12,500. »	97,718.10	110,218.10	»	224,534.65	127,395.30	
58,345. »	112,005. »	43,548.35	43,548.35	»	43,548.35	»	97,208.35	58,345. »	
1,666,790. »	2,416,700. »	817,698. »	754,768. »	62,930. »	817,698. »	»	1,504,678. »	1,729,720. »	
56,057,379.68	93,309,808.13 + 8,231,897.48	37,281,681.08	36,115,643.76	1,166,037.32	37,281,681.08	»	73,368,072.21	57,223,417. »	

scismo, Capo  
9,719,910).  
no 1942-XX  
in data 18

- (b) Compresse lire 37,549,205.65 iscritte coi decreti del Duce del Fascismo, Capo del Governo in data 4 aprile 1942-XX (lire 9,000,000), 3 giugno 1942-XX (lire 10,000,000), 30 giugno 1942-XX (lire 18,000,000) e 30 giugno 1942-XX (lire 549,205.65).  
(c) Compresse lire 25,200, iscritte con decreto del Duce del Fascismo, Capo del Governo del 5 dicembre 1941-XX.  
(d) Compresse lire 846,050 iscritte con decreto del Duce del Fascismo, Capo del Governo del 30 settembre 1941-XIX.

CULT. POPOL.

SCAMBI E VAL.

Capitoli				Conto della competenza per l'esercizio			TOTALE	
Numero			Denominazione	previste	Somme accertate		Colonne f +	
del 1940-41	del 1941-42	del 1942-43			Rapporti fra le colonne	pagate	rimaste da pagare	h
a	b	c	d					
			<i>Riporto . . .</i>	85,077,916. 65	37,252,428. 45	56,057,379. 68	93,309.80	
50 ter	54	56	Investimento delle entrate eventuali da portare in aumento al capitale del Fondo per l'addestramento professionale dei lavoratori dell'industria (articoli 4 e 7 del Regio decreto 24 aprile 1939-XVII, n.1059) . .	<i>per memoria</i>	»	»	»	
»	54 bis	62	Spese per il funzionamento dell'Ufficio speciale Economia e Sostituzione metalli (a) . . . . .	(a) <i>per memoria</i>	100,000. »	»	100,000.	
				85,077,910. 65	37,352,428. 45	56,057,379. 68	93,409.80	
CAPITOLI AGGIUNTI PER SPESE RESIDUE DELL'ESERCIZIO 1940-41.								
<i>Spese effettive.</i>								
46 ter	55	63	Contributi alla Confederazione Fascista dei Professionisti ed Artisti per la segnalazione del personale da sostituire ai funzionari degli enti pubblici richiamati alle armi in caso di mobilitazione . . . . .	(b) 150,000. »	149,910. »	90. »	150,000.	
46 v	56	»	Contributo spettante all'Ente Nazionale Fascista di Previdenza «Umberto I» a norma dell'articolo 2 del Regio decreto-legge 24 dicembre 1938-XVII, n. 1940, convertito nella legge 2 giugno 1939-XVII, n. 739, e modificato con la legge 20 marzo 1940-XVIII, n. 209, per le retribuzioni effettivamente corrisposte agli operai del Ministero dal 1° gennaio 1939-XVII, al 30 giugno 1940-XVIII . . . . .	»	»	»	»	
46 VII	57	64	Spese residue di ufficio riferibili all'esercizio 1939-40 . . . . .	»	»	»	»	
46 VIII	58	65	Spese di assistenza alle famiglie degli infortunati della Miniera di carbone dell'Arsa . . . . .	»	»	»	»	
			<i>Da riportarsi . . .</i>	150,000. «	149,910. »	90. »	150,000.	

(a) Capitolo istituito per memoria con decreto del Duce del Fascismo, Capo del Governo, del 15 maggio 1942-XX.

(b) Somma

ro delle corporazioni.

SPESA - FONDO SPECIALE DELLE CORPORAZIONI.

Competenza per l'esercizio 1941-42	Conto dei residui degli esercizi precedenti						Pagamenti complessivi (competenza e residui)	Residui passivi al 30 giugno 1942	
	Economie o maggiori spese	Al 1° luglio 1941 — Colonna q del conto consuntivo 1940-41	Pagati	Rinasti da pagare	TOTALE — Colonne l + m	Economie o eccedenze per assegnazioni speciali			
g = q - m	h = p + q - n	i = h - e	k = n ± o	l = p - f	m = q - g	n = p + q - h	o = n - k	p = f + l	q = g + m
56,057,379.68	93,309,808.13 +	8,231,897.48	37,281,681.08	36,115,643.76	1,166,037.32	37,281,681.08	»	73,368,072.21	57,223,417. »
»	»	»	346.29	»	346.29	346.29	»	»	346.29
»	100,000. » +	100,000. »	»	»	»	»	»	100,000. »	»
56,057,379.68	93,409,808.13 +	8,331,897.48	37,282,027.37	36,115,643.76	1,166,383.61	37,282,027.37	»	73,468,072.21	57,223,763.29
90. »	150,000. »	»	90. »	90. »	»	90. »	»	150,000. »	90. »
»	»	»	6,239.55	6,224.25	»	6,224.25	15.30	6,224.25	»
»	»	»	38,543. »	38,281.90	47. »	38,328.90	214.10	38,281.90	47. »
»	»	»	500,000. »	»	500,000. »	500,000. »	»	»	500,000. »
90. »	150,000. »	»	544,872.55	44,596.15	500,047. »	544,643.15	229.40	194,506.15	500,137. »

(b) Somma inserita con decreto del Duce del Fascismo, Capo del Governo, del 30 settembre 1941-XIX.

CULT. POPOL.

SCAMBI E VAL.

Capitoli				Conto della competenza per l'esercizio			
Numero			Denominazione	Rapporti fra le colonne	Somme		
del 1940-41	del 1941-42	del 1942-43			previste	accertate	
						pagate	rimaste da pagare
a	b	c	d	e = h ± i	f = p - l	g = q - m	TOTALE - Colonne f + h = p + q -
			<i>Riporto . . .</i>	150,000. »	149,910. »	90. »	150,000
51	59	66	Spese per il funzionamento e per la vigilanza degli schedari anagrafici municipali dei lavoratori istituiti a titolo di esperimento nelle provincie di Apuania-Asti-Benevento-Bergamo-Forli-Lecce-Livorno-Pistoia e Udine . . . . .	»	»	»	»
52	60	67	Spese straordinarie di adattamento, miglioramento ed arredamento dei fabbricati adibiti a sede del Ministero. . . . .	»	»	»	»
53	61	68	Acquisto ed adattamento ad uso di uffici del Ministero del palazzo già di proprietà Francesco Caltagirone, sito in Roma, Piazza Dalmazia. - Arredamento e spese varie accessorie . . . . .	»	»	»	»
	(a)						
56	63	70	Contributo all'Istituto Nazionale per le relazioni culturali con l'estero per la organizzazione ed il funzionamento del servizio degli Osservatori sociali	(b) 327,000. »	213,640. »	113,360. »	327,000
57	64	71	Spese per l'autarchia economica . . . . .	(c) 3,000,000. »	997,693. 75	2,002,306. 25	3,000,000
58	65	72	Costruzione ed arredamento del fabbricato ad uso del Ministero in via Vittorio Veneto - Spese varie accessorie . . . . .	»	»	»	»
59	66	73	Acquisto ed adattamento ad uso di uffici del Ministero del palazzo già di proprietà Rosa Oreste sito in via San Basilio nn. 5 a 13 - Arredamento e spese varie accessorie . . . . .	»	»	»	»
	(d)						
			<i>Da riportarsi . . .</i>	3,477,000. »	1,361,243. 75	2,115,756. 25	3,477,000

(a) Il capitolo n. 62 è compreso nella categoria « Partite di giro ».

(b) Somma iscritta con decreto del Duce del Fascismo, Capo del Governo del 5 dicembre 1941-XX.

(c) Somma

(d) Il capi

ro delle corporazioni.

Competenza per l'esercizio 1941-42	Conto dei residui degli esercizi precedenti						Pagamenti complessivi (competenza e residui)	Residui passivi al 30 giugno 1942	
	Economie o maggiori spese	Al 1° luglio 1941 — Colonna q del conto consuntivo 1940-41	Pagati	Rimasti da pagare	TOTALE — Colonne l + m	Economie o eccedenze per assegnazioni speciali			
Colonne f + g	o	Colonna q del conto consuntivo 1940-41	l	m	n	o	p	q	
= p + q - n	= h - e	= n ± o	= p - f	= q - g	= p + q - h	= n - k	= f + l	= g + m	
90. »	150,000. »	»	544,872. 55	44,506. 15	500,047. »	544,643. 15	— 229. 40	194,506. 15	500,137. »
»	»	»	152,453. 35	11. 40	152,441. 95	152,453. 35	»	11. 40	152,441. 95
»	»	»	6,153. 60	118. »	5,638. »	5,756. »	— 397. 60	118. »	5,638. »
»	»	»	1,839,213. 80	1,012,637. 20	826,576. 60	1,839,213. 80	»	1,012,637. 20	826,576. 60
113,360. »	327,000. »	»	35. »	35. »	»	35. »	»	213,675. »	113,360. »
2,002,306. 25	3,000,000. »	»	844,316. 97	519,973. 33	324,343. 64	844,316. 97	»	1,517,667. 08	2,326,649. 89
»	»	»	349,664. 76	166,520. »	183,144. 76	349,664. 76	»	166,520. »	183,144. 76
»	»	»	220,063. 42	105,149. 16	114,914. 26	220,063. 42	»	105,149. 16	114,914. 26
2,415,756. 25	3,477,000. »	»	3,956,773. 45	1,849,040. 24	2,107,106. 21	3,956,146. 45	— 627. »	3,210,283. 99	4,222,862. 46

(c) Somma inscritta con decreto del Duce del Fascismo, Capo del Governo del 1° settembre 1941-XIX.

(d) Il capitolo n. 67 è compreso nella categoria « Partite di giro ».

CULT. POPOL.

SCAMBI E VAL.

Capitoli				Conto della competenza per l'esercizio					
Numero			Denominazione	Rapporti fra le colonne	Somme				
del 1940-41	del 1941-42	del 1942-43			d	e = h ± i	accertate		
							previste	pagate	rimaste da pagare
a	b	c					h = p + q -		
								TOTALE - Colonne f + h = p + q -	
			<i>Riporto . . .</i>		3,477,000. »	1,361,243. 75	2,115,756. 25	3,477,000	
61	68	»	Contributo a favore dell'Ente autonomo « Esposizione triennale internazionale delle arti decorative ed industriali moderne e dell'architettura moderna » in Milano. . . . .		»	»	»	»	
62	69	75	Costruzione di ricoveri ed altre spese per la protezione antiaerea del Ministero. . . . .		»	»	»	»	
					3,477,000. »	1,361,243. 75	2,115,756. 25	3,477,000	
			<i>Partite di giro.</i>						
54	62 (a)	69	Spese relative alle somme già stanziati al capitolo 50 del bilancio passivo dell'esercizio 1938-39 ed a quelli corrispondenti degli esercizi precedenti . . . . .		»	»	»	»	
60	67	74	Spese eventuali degli Uffici di collocamento . . . . .		»	»	»	»	
					»	»	»	»	

(a) I capitoli nn. 63, 64, 65, 66 sono compresi nella categoria « Spese effettive ».

(b) Vedi

ro delle corporazioni.

Competenza per l'esercizio 1941-42	Conto dei residui degli esercizi precedenti						Economie o eccedenze per assegnazioni speciali	Pagamenti complessivi (competenza e residui)	Residui passivi al 30 giugno 1942
	Economie o maggiori spese	Al 1° luglio 1941	Pagati	Rimasti da pagare	TOTALE	Economie o eccedenze per assegnazioni speciali			
		Colonna q del conto consuntivo 1940-41			Colonne l + m				
nome accertate rimaste da pagare g = q - m	h = p + q - n	k = n ± o	l = p - f	m = q - g	n = p + q - h	o = n - k	p = f + l	q = g + m	
2,115,756.25	3,477,000. >	>	3,956,773.45	1,849,040.24	2,107,106.21	3,956,146.45	- 627. >	3,210,283.99	4,222,862.46
>	>	>	3,000. >	3,000. >	>	3,000. >	>	3,000. >	>
>	>	>	289,571. >	212,859. >	76,712. >	289,571. >	>	212,859. >	76,712. >
2,115,756.25	3,477,000. >	>	4,249,344.45	2,064,899.24	2,183,818.21	4,248,717.45	- 627. >	3,426,142.99	4,299,574.46
>	>	>	1,545,185.03	1,240,543.66	307,401.57	1,547,945.23	+ (b) 2,760.20	1,240,543.66	307,401.57
>	>	>	367,310. >	>	367,310. >	367,310. >	>	>	367,310. >
>	>	>	1,912,495.03	1,240,543.66	674,711.57	1,915,255.23	+ 2,760.20	1,240,543.66	674,711.57

(b) Vedi nota al capitolo n. 14 dell'entrata.

CULT. POPOL.

SCAMBI E VAL.



Capitoli			Conto della competenza per l'esercizio			TOTALE	
Numero			Denominazione	previste	Somme accertate		Colonne f + g
del 1940-41	del 1941-42	del 1942-43			pagate	rimaste da pagare	h
a	b	c	d	e = h ± i	f = p - l	g = q - m	h = p + q
<b>RIASSUNTO PER TITOLI</b>							
<b>TITOLO I. — SPESA ORDINARIA.</b>							
<i>CATEGORIA I — Spese effettive.</i>							
			Spese per gli organi corporativi centrali . . . . .	1,570,000. »	1,269,926. 95	225.590. 78	1,495,5
			Spese per la propaganda e per la cultura corporativa . . . . .	2,180,000. »	1,608,178. 05	435,268. 76	2,043,4
			Spese per l'assistenza economico-sociale. . . . .	7,990,000. »	3,251,721. »	4,193,168. 10	7,444,8
			Spese per la vigilanza . . . . .	350,000. »	289,567. »	22,136. 68	311,7
			Spese di amministrazione e generali . . . . .	17,252,000. »	15,228,795. 97	1,545,076. 64	16,773,8
			Rimborsi e concorsi. . . . .	6,080,000. »	2,190,000. »	3,890,000. »	6,080,0
			Totale della Categoria I della parte ordinaria . . .	35,422,000. »	23,838,188. 97	10,311,240. 96	34,149,4
<b>TITOLO II. — SPESA STRAORDINARIA.</b>							
			<i>CATEGORIA I. — Spese effettive.</i> . . . . .	18,050,000. »	14,977,353. »	3,072,643. »	18,049,
			Capitoli aggiunti . . . . .	3,477,000. »	1,361,243. 25	2,115,756. 25	3,477,
			Totale della Categoria I della parte straordinaria . . .	21,527,000. »	16,338,596. 75	5,188,399. 25	21,526,

erzo delle corporazioni.

Competenza per l'esercizio 1941-42	Conto dei residui degli esercizi precedenti						Pagamenti complessivi (competenza e residui)	Residui passivi al 30 giugno 1942
	Economie o maggiori spese	Al 1° luglio 1941 — Colonna q del conto consuntivo 1940-41	Pagati	Rimasti da pagare	TOTALE — Colonne l + m	Economie o eccedenze per assegnazioni speciali		
TOTALE — Colonne f + g	o	k	l	m	n	o	p	q
h = p + q - n	i = h - e	k = n ± o	l = p - f	m = q - g	n = p + q - h	o = n - k	p = f + l	q = g + m
225.590,78	1.495.517,73 — 74.482,27	238.925,95	137.145,46	10.694,50	147.839,96 — 91.085,99	1.407.072,41	236.385,28	
435.268,76	2.043.446,81 — 136.553,19	532.256,82	499.391,13	228,19	499.619,32 — 32.637,50	2.107.569,18	435.496,95	
4.193.168,10	7.444.889,10 — 545.110,90	4.536.006,81	3.410.903,16	1.125.103,65	4.536.006,81 »	6.662.624,16	5.318.271,75	
22.136,68	311.703,68 — 38.296,32	16.261,54	16.261,54	»	16.261,54 »	305.828,54	22.136,68	
1.545.076,64	16.773.872,61 — 478.127,39	964.277,84	926.163,25	33.219,91	959.383,16 — 4.894,68	16.154.959,22	1.578.296,55	
3.890.000, »	6.080.000, » »	3.690.000, »	3.690.000, »	»	3.690.000, » »	5.880.000, »	3.890.000, »	
0.311.240,96	34.149.429,93 — 1.272.570,07	9.977.728,96	8.679.864,54	1.169.246,25	9.849.110,79 — 128.618,17	32.518.053,51	11.480.487,21	
3.072.643, »	18.049.996, » — 4 »	»	»	»	» »	14.977.353, »	3.072.643, »	
2.115.756,25	3.477.000, » »	4.249.344,45	2.064.899,24	2.183.818,21	4.248.717,45 — 627, »	3.426.142,99	4.299.574,46	
5.188.399,25	21.526.996, » — 4 »	4.249.344,45	2.064.899,24	2.183.818,21	4.248.717,45 — 627, »	18.403.495,99	7.372.217,46	

CULT. POPOL.

SCAMBI E VAL.

Capitoli				Conto della competenza per l'esercizio			TOTALE	
Numero			Denominazione	previste	Somme accertate		Colonne f +	
del 1940-41	del 1941-42	del 1942-43			pagate	rimaste da pagare	h	
a	b	c	d	$i$	$f$ $= p - l$	$g$ $= q - m$	$= p + q -$	
				Rapporti fra le colonne				
			CATEGORIA II. — Movimento di capitali.					
			Investimento degli avanzi di gestione . . . . .	35,576,158. 32	6,829,583. 20	30,651,204. 13	37,480,7	
			Totale del titolo II. — Spesa straordinaria . . .	57,103,158. 32	23,168,179. 95	35,839,603. 38	59,007,7	
			Totale delle spese reali — Ordinarie e straordinarie . . .	92,525,158. 32	47,006,368. 92	46,150,844. 34	93,157,2	
			CATEGORIA III. — Partite di giro. . . . .	85,077,910. 65	37,352,428. 45	56,057,379. 68	93,409,8	
			Capitoli aggiunti . . . . .	»	»	»	»	
			Totale della Categoria III . . . . .	85,077,910. 65	37,352,428. 45	56,057,379. 68	93,409,8	
			Totale generale . . . . .	177,603,068. 97	84,358,797. 37	102,208,224. 02	186,567,0	

## SPESA - FONDO SPECIALE DELLE CORPORAZIONI.

ro delle corporazioni.

Competenza per l'esercizio 1941-42	Conto dei residui degli esercizi precedenti						Pagamenti complessivi (competenza e residui)	Residui passivi al 30 giugno 1942	
	Economie o maggiori spese	Al 1° luglio 1941 Colonna q del conto consuntivo 1940-41	Pagati	Rimasti da pagare	TOTALE Colonne l + m	Economie o eccedenze per assegnazioni speciali			
accertate	o								
rimaste da pagare	maggiori spese								
g = q - m	h = p + q - n	i = h - e	k = n ± o	l = p - f	m = q - g	n = p + q - h	o = n - k	p = f + l	q = g + m
30,651,204. 13	37,480,787. 33 + 1,904,629. 01	16,928,535. 46	16,357,000. »	700,780. 63	17,057,780. 63 + 129,245. 17	23,186,583. 20	31,351,384. 76		
35,839,603. 38	59,007,783. 33 + 1,904,625. 01	21,177,879. 91	18,421,899. 24	2,884,598. 84	21,306,498. 08 + 128,618. 17	41,590,079. 19	38,724,202. 32		
6,150,844. 34	93,157,213. 26 + 632,054. 94	31,155,608. 87	27,101,763. 78	4,053,845. 09	31,155,608. 87 »	74,108,132. 70	50,204,689. 43		
6,057,379. 68	93,409,808. 13 + 8,331,897. 48	37,282,027. 37	36,115,643. 76	1,166,383. 61	37,282,027. 37 »	73,468,072. 21	57,223,763. 29		
»	» »	1,912,495. 03	1,240,543. 66	674,711. 57	1,915,255. 23 + 2,760. 20	1,240,543. 66	674,711. 57		
6,057,379. 68	93,409,808. 13 + 8,331,897. 48	39,194,522. 40	37,356,187. 42	1,841,095. 18	39,197,282. 60 + 2,760. 20	74,708,615. 87	57,898,474. 86		
2,208,224. 02	186,567,021. 39 + 8,963,952. 42	70,350,131. 27	64,457,951. 20	5,894,940. 27	70,352,891. 47 + 2,760. 20	148,816,748. 57	108,102,164. 29		

CULT. POPOL.

SCAMBI E VAL.

Capitoli				Conto della competenza per l'esercizio			
Numero			Denominazione	Rapporti fra le colonne	Somme		
del 1940-41	del 1941-42	del 1942-43			previste	accertate	
						pagate	rimaste da pagare
a	b	c	d	e = h ± i	f = p - l	g = q - m	h = p + q -
<b>RIASSUNTO PER CATEGORIE</b>							
CATEGORIA I — SPESE EFFETTIVE.							
			PARTE ORDINARIA . . . . .	35,422,000. »	23,838,188. 97	10,311,240. 96	34,149,4
			PARTE STRAORDINARIA . . . . .	24,527,000. »	16,338,596. 75	5,188,399. 25	21,526,9
			TOTALE DELLA CATEGORIA I — SPESE EFFETTIVE . . . . .	56,949,000. »	40,176,785. 72	15,499,640. 21	55,676,4
			CATEGORIA II — MOVIMENTO DI CAPITALI . . . . .	35,576,158. 32	6,829,583. 20	30,651,204. 13	37,480,7
			CATEGORIA III — PARTITE DI GIRO . . . . .	85,077,910. 65	37,352,428. 45	56,057,379. 68	93,409,8
			TOTALE GENERALE DELLA SPESA . . . . .	<sup>(a)</sup> 177,603,068. 97	84,358,797. 37	102,208,224. 02	186,567,0
(a) Somma autorizzata con lo stato di previsione approvato con la legge 5 maggio 1941-XIX, n. 443 . . . . .					L.	73,882,455 —	
Variazioni apportate con decreti speciali . . . . .					+	» 103,720,613.97	
					+	L. 177,603,068.97	

ro delle corporazioni.

Competenza per l'esercizio 1941-42	Conto dei residui degli esercizi precedenti						Pagamenti complessivi (competenza e residui)	Residui passivi al 30 giugno 1942
	Economie o maggiore spese	Al 1° luglio 1941  Colonna q del conto consuntivo 1940-41	Pagati	Rimasti da pagare	TOTALE — Colonne l + m	Economie o eccedenze per assegnazioni speciali		
TOTALE — Colonne f + g	o	k	l	m	n	o	p	q
h = p + q - n	i = h - e	= n ± o	= p - l	= q - g	= p + q - h	= n - k	= f + l	= g + m
10,311,240.96	34,149,429.93 — 1,272,570.07	9,977,728.96	8,679,864.54	1,169,246.25	9,849,110.79 —	128,618.17	32,518,053.51	11,480,487.21
5,188,399.25	21,526,996. » — 4. »	4,249,344.45	2,064,899.24	2,183,818.21	4,248,717.45 —	627. »	18,403,495.99	7,372,217.46
5,499,640.21	55,676,425.93 — 1,272,574.07	14,227,073.41	10,744,763.78	3,353,064.46	14,097,828.24 —	129,245.17	50,921,549.50	18,852,704.67
30,651,204.13	37,480,787.33 + 1,904,629.01	16,928,535.46	16,357,000. »	700,780.63	17,057,780.63 +	129,245.17	23,186,583.20	31,351,984.76
56,057,379.68	93,409,808.13 + 8,331,897.48	39,194,522.40	37,356,187.42	1,841,095.18	39,197,282.60 +	2,760.20	74,708,615.87	57,898,474.86
2,208,224.02	186,567,021.39 + 8,963,952.42	70,350,131.27	64,457,951.20	5,894,940.27	70,352,891.47 +	2,760.20	148,816,748.57	108,103,164.29

882,455 —  
720,613.97  
603,068.97

Roma, addì 22 gennaio 1943 - Anno XXI.

IL MINISTRO  
RICCI

CULT. POPOL.

SCAMBI E VAL.

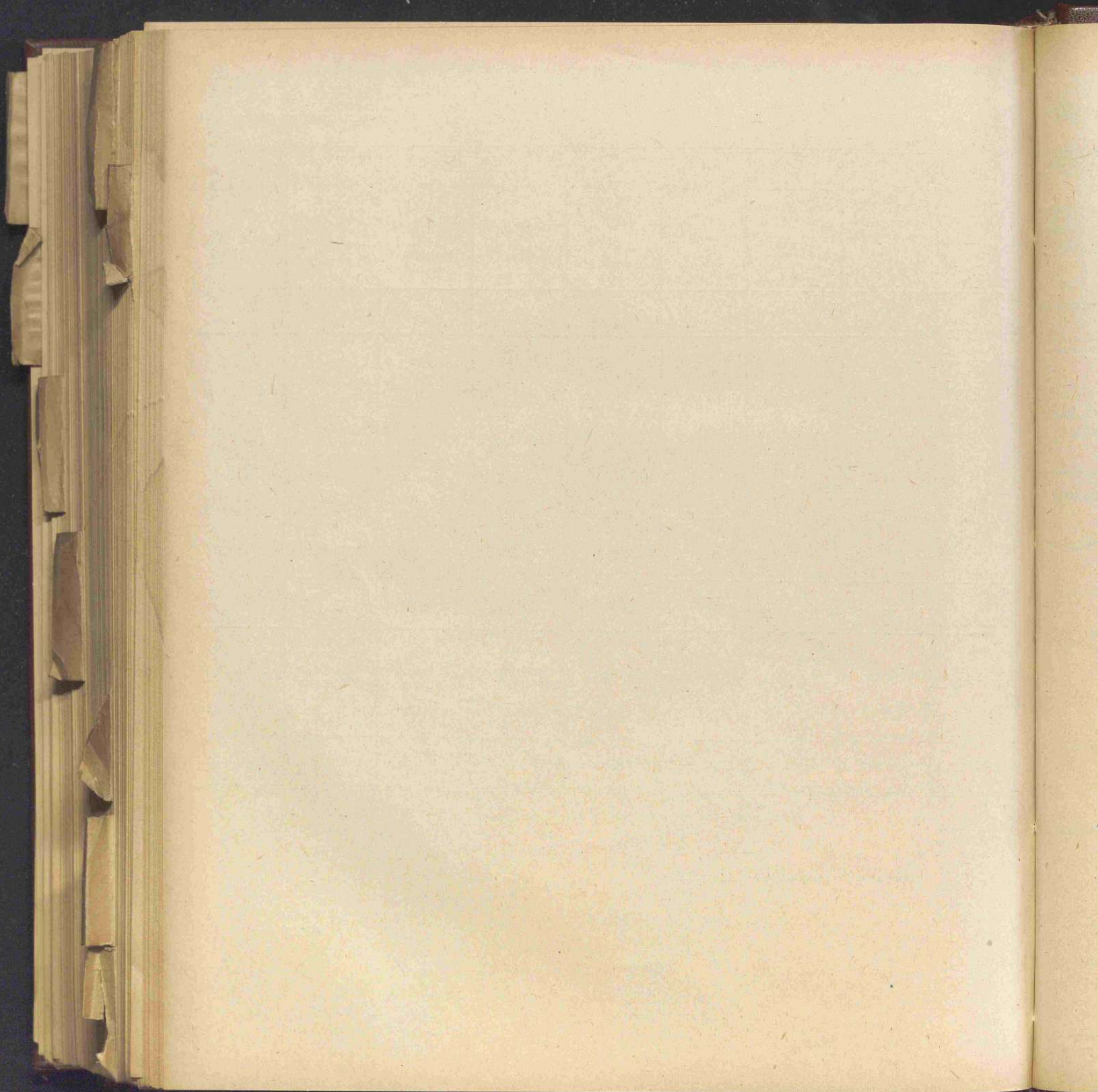

## Situazione di cassa al 30 giugno 1942.

	MOVIMENTO DEI FONDI		
	in conto corrente postale	in Tesoreria	TOTALE
Fondo di cassa al 1° luglio 1941:			
nel c/c postale 1/3500 . . . . . L. 60,239,947. 68			
nel c/c postale 1/7337 . . . . . » 65,287. 30			
	60,305,234. 98	»	
nel c/c presso la Sezione di Regia Tesoreria . . .	»	10,036,928. 79	70,342,163. 77
ENTRATA.			
Versamenti per entrate di bilancio:			
effettuati nel c/c 1/3500 . . . . . L. 146,391,042. 80			
effettuati nel c/c 1/7337 . . . . . » 241,519. 10			
	146,632,561. 90	»	
Versamenti nella contabilità speciale presso la Regia Tesoreria . . . . .	»	(*) 39,871,443. 45	(a) 186,504,005. 35
Passaggio fondi dal c/c 1/3500 alla contabilità speciale presso la Regia Tesoreria . . . . . L. 120,000,000. »			
Passaggio fondi dal c/c 1/7337 alla contabilità speciale presso la Regia Tesoreria . . . . . » 190,000. »			
	»	120,190,000. »	120,190,000. »
Totale entrata . . .	146,632,561. 90	160,061,443. 45	306,694,005. 35
Totale complessivo . . .	206,937,796. 88	170,098,372. 24	377,036,169. 12
USCITA.			
Pagamenti per spese di bilancio . . . . .	»	143,816,748. 57	(b) 148,816,748. 57
Passaggio fondi dai c/c postali 1/3500, 1/7337 alla contabilità speciale presso la Regia Tesoreria . . . . .	120,190,000. »	»	120,190,000. »
Totale uscita . . .	120,190,000. »	148,816,748. 57	269,006,748. 57
Fondo di cassa al 30 giugno 1942.			
nel c/c postale 1/3500 . . . . . L. 86,630,990. 48			
nel c/c postale 1/7337 . . . . . » 116,806. 40			
	86,747,796. 88	»	
nel c/c presso la Sezione di Regia Tesoreria . . .	»	(c) 21,281,623. 67	108,029,420. 55

(\*) Ivi comprese lire 192.75 che, anzichè affluire al c/c postale n. 1/7337, il cui ammontare per l'esercizio corrente è di lire 241.519.10, sono state versate direttamente in Tesoreria. Pertanto l'introito complessivo per il capitolo n. 10 dell'entrata risulta, tra conto corrente postale e Tesoreria, di lire 241.711.85.

(a) Vedi colonna r consuntivo Entrata.

(b) Vedi colonna p consuntivo Spesa.

(c) Vedi situazione a fine d'esercizio, della Sezione di Regia Tesoreria provinciale di Roma.



## Riassunto dei conti generali del patrimonio del Fondo

## Parte I. — ATTIVITÀ.

CLASSIFICAZIONE DELLE ATTIVITÀ	Riferimento ai conti	SITUAZIONE E MOVIMENTO GIUSTA I REGISTRI DI CONSISTENZA			
		al 1° luglio 1941	Variazioni avvenute durante l'esercizio 1941-42		al 30 giugno 1942
			in aumento	in diminuzione	
<b>Attività finanziarie:</b>					
Cassa al 30 giugno 1942-XX . . . . . L. 108,029,420. 55		70,342,163. 77	306,694,005. 35	269,006,748. 57	108,029,420. 55
Residui attivi al 30 giugno 1942-XX . . . . . » 73,743. 74	A	7,967. 50	76,503. 94	10,727. 70	73,743. 74
		70,350,131. 27	306,770,509. 29	269,017,476. 27	108,103,164. 29
<b>Beni immobili:</b>					
Edifici destinati a sede del Ministero . . . . .	B	69,772,700. 84	12,524,730. 36	»	82,297,431. 20
<b>Beni mobili, crediti, titoli di credito, ecc.:</b>					
Mobili (inventario al 30 giugno 1942-XX) . . . L. 11,088,715. 45					
<b>Titoli di credito in custodia:</b>					
Titoli del Debito pubblico costituenti il fondo per le spese dei servizi dell'Ispettorato Cor- porativo . . . . . » 2,290,100. »					
Titoli del Debito pubblico costituenti il fondo per l'addestramento professionale dei lavo- ratori dell'industria . . . . . » 48,334,000. »					
Titoli del Debito pubblico di proprietà del Fondo speciale delle Corporazioni . . . . . » 7,000,000. »	B				
		60,748,405. 55	7,964,709. 90	»	68,712,815. 45
Biblioteca . . . . . »		637,694. 50	71,022. 30	»	708,716. 80
Avanzo di gestione disponibile al 30 giugno 1942-XX . . . . . »		16,928,535. 46	14,423,449. 30	»	31,351,984. 76
<b>Totale . . .</b>		<b>218,437,167. 62</b>	<b>341,754,421. 15</b>	<b>269,017,476. 27</b>	<b>291,174,112. 50</b>
			<b>+ 72,736,944. 88</b>		

ALLEGATO  
NUMERO 2

Fondo speciale per l'esercizio finanziario 1941-42.

## Parte II. — PASSIVITÀ.

CONSISTENZA	CLASSIFICAZIONE DELLE PASSIVITÀ	Riferimento ai conti	SITUAZIONE E MOVIMENTO GIUSTA I REGISTRI DI CONSISTENZA			
			al 1° luglio 1941	Variazioni avvenute durante l'esercizio 1941-42		al 30 giugno 1942
				in aumento	in diminuzione	
	Passività finanziarie:					
108,029,420.55	Residui passivi (compreso l'avanzo di gestione) . . . . .	A	70,350,131.27	102,210,984.22	64,457,951.20	108,103,164.29
73,743.74						
	Passività patrimoniali diverse . . . . .	»	»	»	»	»
108,103,164.29						
82,297,431.20			70,350,131.27	102,210,984.22	64,457,951.20	108,103,164.29
	Fondo per le spese dei servizi dell'Ispettorato corporativo . . . . .	»	2,190,100. »	100,000. »	»	2,290,100. »
		»				
	Fondo per l'addestramento professionale dei lavoratori dell'industria.	»	48,334,000. »	»	»	48,334,000. »
		»				
			120,874,231.27	102,310,984.22	64,457,951.20	158,727,264.29
	Eccedenza delle attività:					
	al 1° luglio 1941-XIX . . . . .	»	97,562,936.35	»	»	»
68,712,815.45	al 30 giugno 1942-XX . . . . .	»	»	»	»	132,446,848.21
708,716.80						
31,351,984.76	Miglioramento patrimoniale . . . . .	»	»	34,883,911.86	»	»
291,174,112.50						
	Totali . . . . .		218,437,167.62	137,194,896.08	64,457,951.20	291,174,112.50
				+ 72,736,944.88		

CULT. POPOL.

SCAMBI E VAL.

Numero progressivo	ATTIVITÀ	SITUAZIONE E MOVIMENTO GIUSTA I REGISTRI DI CONSISTENZA			
		al 1° luglio 1941	Variazioni avvenute durante l'esercizio 1941-42		al 30 giugno 1942
			in aumento	in diminuzione	
1	Residui attivi di bilancio:				
	Denaro presso gli agenti della riscossione. . . . .	»	»	»	»
	Somme da riscuotere. . . . .	7,967. 50	76,503. 94	10,727. 70	73,743. 74
2	Conto di cassa . . . . .	70,342,163. 77	306,694,005. 35	269,006,748. 57	108,029,420. 55
			306,770,509. 29	269,017,476. 27	
			+ 37,753,033. 02		
	Totale . . . . .	70,350,131. 27	+ 37,753,033. 02		108,103,164. 29

ALLEGATO  
NUMERO 3passività  
finanziarie (Conto A).

CONSISTENZA	Numero progressivo	PASSIVITÀ	SITUAZIONE E MOVIMENTO GIUSTA I REGISTRI DI CONSISTENZA			
			al 1° luglio 1941	Variazioni avvenute durante l'esercizio 1941-42		al 30 giugno 1942
				in aumento	in diminuzione	
al giugno 1942						
73,743.74	1	Residui passivi di bilancio:				
		parte ordinaria . . . . . L. 11,480,487.21				
		parte straordinaria . . . . . » 7,372,217.46				
8,029,420.55		movimento di capitali . . . . . » 31,351,984.76				
		partite di giro . . . . . » 57,898,474.86				
		<hr/>	70,350,131.27	102,210,984.22	64,457,951.20	
				102,210,984.22	64,457,951.20	
				+ 37,753,033.02		
103,164.29		<b>Totali . . .</b>	70,350,131.27	+ 37,753,033.02	108,103,164.29	

CULT. POPOL.

SCAMBI E VAL.