

- L. 31.278,14 — nelle quote di contravvenzioni e di premi su prodotti contravvenzionali depositati temporaneamente alla Massa;
- » 278.586,80 — nelle quote contravvenzionali spettanti al Fondo per la repressione del contrabbando;
- » 10.094.344,45 — nelle quote sul prodotto delle pene pecuniarie per contravvenzioni di qualsiasi specie, dovute al personale della Guardia di finanza;
- » 10.279,10 — nelle quote sul prodotto delle pene pecuniarie per contravvenzioni accertate dagli impiegati e funzionari dell'Amministrazione finanziaria.

S P E S E

La minore spesa di lire 19.221.156,02 si riferisce per lire 406.689,73 alla parte effettiva e per lire 18.814.466,29 al movimento di capitali.

Spese effettive. — L'economia di lire 406.689,73 in questa categoria è determinata dai minori accertamenti di:

- L. 94.194,49 — nelle spese di amministrazione e diverse;
- » 88,50 — nelle erogazioni di utili;
- » 312.406,74 — nei fondi di riserva.

Spese per movimento di capitali. — L'economia di lire 18.814.466,29 in questa categoria è costituita dai minori accertamenti di:

- L. 18.000.189,43 — nell'acquisto di effetti di vestiario e di equipaggiamento per i militari del Corpo e nelle spese di imballaggio e trasporto di effetti di proprietà della Massa;
- » 4.569.835,74 — nell'investimento dei capitali disponibili e delle quote degli utili di gestione non devolute a spese d'istituto;
- » 2.335.762,95 — nel pagamento di acconti di Massa e nelle spese varie compreso l'importo degli effetti di vestiario e di equipaggiamento somministrati e saldi delle somme accreditate ai militari;
- » 2.000.000 — nei pagamenti di forniture per conto della Guardia di finanza;
- » 2.884.883,90 — nel pagamento al Ministero della guerra per assegni di corredo per gli incorporati nella Compagnia di correzione e negli assegni per acquisto viveri per reparti del Corpo posti in località disagiate o montuose e per titoli vari;

e dalle maggiori spese di:

- L. 560.739,45 — nei pagamenti di premi di rafferma e relativi interessi;
- » 31.278,14 — nella restituzione di quote contravvenzionali e di premi sui prodotti contravvenzionali versati temporaneamente alla Massa;
- » 278.586,80 — nella spesa a carico del fondo per la scoperta e repressione del contrabbando;
- » 10.094.344,45 — nei premi da corrispondere sulle somme versate al Fondo Massa per quote del prodotto delle contravvenzioni accertate con l'intervento del personale della Guardia di finanza;
- » 10.279,10 — nei premi da corrispondere sulle somme versate al Fondo di massa per quote del prodotto delle contravvenzioni accertate con l'intervento dei funzionari e impiegati della Amministrazione finanziaria.

CONTO DEI RESIDUI

I residui attivi al 1° luglio 1944 ascendevano a	L. 36.206.115,95
delle quali vennero riscossi nel 1944-45	L. 10.092.779,48
e ne vennero eliminati	» 8.572.758,63
	» 18.665.538,11
e perciò sono rimaste da riscuotere al 30 giugno 1945	L. 17.540.577,84
I residui passivi al 1° luglio 1944 ascendevano a	L. 73.863.178,86
	Da riportare
	L. 73.863.178,86

	Riporto . . .	L.	73.863.178,86
delle quali :			
furono pagate nell'esercizio 1944-45	L.	3.509.819,87	
vennero eliminate, nell'esercizio medesimo, per più esatti accertamenti	»	16.655.412,85	
			» 20.165.232,72
per cui sono rimaste da pagare al 30 giugno 1945	L.		53.697.946,14

CONTO DI CASSA E SITUAZIONE FINANZIARIA

La situazione di cassa al 1° luglio era costituita :

da un credito verso il Tesoro per saldo di conto corrente	+	L.	26.142.191,47
da spese pagate dalle Sezioni di tesoreria provinciale da rimborsare	-	»	12.751.796,43
			<u>13.390.395,04</u>
Fondo di cassa al 1° luglio 1944	+	L.	13.390.395,04
Durante l'esercizio furono riscosse	+	»	100.293.823,44
			<u>113.684.218,48</u>
e furono pagate per spese di bilancio	-	»	38.113.810,65
			<u>75.570.407,83</u>
Fondo di cassa al 30 giugno 1945	+	L.	75.570.407,83

Detto fondo risulta così costituito :

credito verso il Tesoro	+	L.	48.354.117,26
vaglia del Tesoro rimasti da commutare	+	»	78.081.897,65
spese rimaste da rimborsare	-	»	50.865.607,08
			<u>75.570.407,83</u>
Fondo di cassa	+	L.	75.570.407,83

La situazione delle attività e passività finanziarie al 30 giugno 1945 presenta, in confronto di quella dell'esercizio precedente, le seguenti differenze :

	Al 30 giugno 1944	Al 30 giugno 1945	Differenze
ATTIVITÀ :			
Residui attivi di bilancio	L. 36.206.115,95	L. 20.505.168,35	- L. 15.700.947,60
Fondo di cassa	» 13.390.395,04	» 75.570.407,83	+ » 62.180.012,79
	<u>L. 49.596.510,99</u>	<u>L. 96.075.576,18</u>	+ L. 46.479.065,19
PASSIVITÀ :			
Residui passivi di bilancio	L. 73.863.178,86	L. 97.528.540,82	+ L. 23.665.361,96
Debito verso la Banca d'Italia per anticipazioni	» 32.500.000 —	L. 32.500.000 —	—
	<u>L. 106.363.178,86</u>	<u>L. 130.028.540,82</u>	+ L. 23.665.361,96
Differenza passiva	- L. 56.766.667,87	- L. 33.952.964,64	- L. 22.813.703,23

Per valutare la situazione finanziaria, occorre tener presente però che fra i residui figurano i debiti della Massa per somme accreditate ai militari in L. 15.501.845 e per premi di rafferma e relativi interessi in lire 15.401.656,03.

PARTE II
RENDICONTO PATRIMONIALE

La situazione patrimoniale del Fondo massa al 30 giugno 1945 presenta un aumento di lire 70.538.931,25 in confronto della situazione al 30 giugno 1944 che era di lire 37.318.146,74.

Il miglioramento è dovuto alle seguenti cause:

Le attività che al principio dell'esercizio 1944-45 erano di	L.	163.666.637,22		
sono aumentate a	»	295.972.658,08	+	L. 132.306.020,86
mentre le passività da	L.	126.348.490,48		
sono aumentate a	»	188.115.580,09	+	» 61.767.089,61
per cui la gestione si chiude con il detto miglioramento di				L. 70.538.931,25

Le variazioni avvenute negli elementi attivi e passivi costituenti il patrimonio netto sono raggruppate nel seguente prospetto:

	Al principio dell'esercizio		Variazioni		Alla fine dell'esercizio
ATTIVITÀ:					
Residui attivi	L. 36.206.115,95	—	L. 15.700.947,60	L.	20.505.168,35
Fondo di cassa	» 13.390.395,04	+	» 62.180.012,79	»	75.570.407,83
Titoli di Stato	» 43.081.400 —		—	»	43.081.400 —
Immobili	» 7.333.595,20		—	»	7.333.595,20
Effetti di vestiario	» 44.551.071,90	+	» 47.874.585,72	»	92.425.657,62
Credito verso lo Stato per anticipazione a norma della legge 22 giugno 1913, n. 614	» 2.192.248,77	—	» 54.314,06	»	2.137.934,71
Anticipazioni e relativi interessi per i lavori di ampliamento della Caserma Vittorio Emanuele III della Guardia di finanza in Roma (art. 7 del regio decreto-legge 10 maggio 1938, n. 571)	» 3.500.000 —		—	»	3.500.000 —
Quota di sottoscrizione al Prestito 5% emesso dal partito nazionale fascista « Pro Casa Littoria » (regio decreto-legge 16 giugno 1938, n. 837)	» 10.000 —		—	»	10.000 —
Mobili	» 649.927,93	—	» 107.126,64	»	542.801,29
Deposito presso la Cassa depositi e prestiti	» 86 —		—	»	86 —
	<u>L. 150.914.840,79</u>	+	<u>L. 94.192.210,21</u>	L.	<u>245.107.051 —</u>
PASSIVITÀ:					
Residui passivi	L. 73.863.178,86	+	L. 23.665.361,96	L.	97.528.540,82
Contributo dovuto allo Stato nella spesa per acquisto cappotti e panno	» 2.752.876 —		—	»	2.752.876 —
Residui di bilancio perenti	» 508.919,46	—	» 12.083 —	»	496.836,46
<i>da riportare</i>	L. 77.124.974,32	+	L. 23.653.278,96	L.	100.778.253,28

	Al principio dell'esercizio	Variazioni	Alla fine dell'esercizio
<i>riporto</i>	L. 77.124.974,32	+ L. 23.653.278,96	L. 100.778.253,28
Debito verso la Banca d'Italia per anticipazioni	» 32.500.000 —	—	» 32.500.000 —
Fondo di riserva per le oscillazioni di valore dei titoli di Debito pubblico iscritti fra le attività al valore nominale	» 3.971.719,73	—	» 3.971.719,73
	<u>L. 113.596.694,05</u>	<u>+ L. 23.653.278,96</u>	<u>L. 137.249.973,01</u>
Patrimonio netto	<u>L. 37.318.146,74</u>	<u>+ L. 70.538.931,25</u>	<u>L. 107.857.077,99</u>

RENDICONTO ECONOMICO

Il patrimonio netto al 1° luglio 1944 era di L. 37.318.146,74

Durante l'esercizio si ebbero le seguenti modificazioni:

ATTIVE:			
a) Entrate effettive	L. 15.943.555,56		
b) Variazioni in meno nei residui passivi:			
per più esatti accertamenti L. 16.686.615,85			
per perenzione » 12.083 —	+ » 16.698.698,85		
c) Aumento nel valore delle rimanenze di Magazzino effetti di vestiario	+ » 47.874.585,72		
d) Utili di Magazzino	+ » 6.062.095,40	+ L. 86.578.935,53	
		<u>+ L. 123.897.082,27</u>	
PASSIVE:			
a) Spese effettive	L. 7.328.916,01		
b) Variazioni in meno nei residui attivi	» 8.572.758,63		
c) Variazioni in più nei residui passivi	» 31.203 —		
d) Perdita per mobili	» 107.126,64	— L. 16.040.004,28	
		<u>+ L. 107.857.077,99</u>	
Patrimonio netto al 30 giugno 1945			<u>+ L. 107.857.077,99</u>

PUNTI DI CONCORDANZA FRA LA CONTABILITÀ FINANZIARIA E QUELLA PATRIMONIALE

Le entrate effettive accertate in	L. 15.943.555,56
Le spese effettive ammontarono a	» 7.328.916,01
	<u>da riportare + L. 8.614.639,55</u>

	<i>riporto</i>	+ L. 8.614.639,55
Gli utili e le perdite fuori bilancio dipesero da:		
a) Eliminazione dei residui passivi	L. 16.655.412,85	
b) Eliminazione dei residui passivi perenti	» 12.083 —	
c) Aumento nel valore delle rimanenze Magazzino effetti vestiario	» 47.874.585,72	
d) Utile di Magazzino (a)	» 6.062.095,40	
	<hr/>	+ » 70.604.176,97
e) Variazioni in meno nei residui attivi	L. 8.572.758,63	
f) Perdite per mobili	» 107.126,64	— » 8.679.885,27
	<hr/>	<hr/>
Incremento patrimoniale		+ L. 70.538.931,25

CONTO FINANZIARIO AL 30 GIUGNO 1945

ATTIVITA'

Entrate dell'esercizio finanziario 1944-45	L. 93.165.634,47
Diminuzioni dei residui passivi dell'esercizio:	
ACCERTATI	
al 1° luglio 1944	L. 73.863.178,86
al 30 giugno 1945	» 57.207.766,01
	<hr/>
Differenza passiva al 30 giugno 1945	L. 16.655.412,85
	» 33.952.964,64
	<hr/>
	L. 143.774.011,96

PASSIVITA'

Differenza passiva al 30 giugno 1944	L. 56.766.667,87
Spese dell'esercizio finanziario 1944-45	» 78.434.585,46
Prelevamenti diretti dal conto corrente	» —

Diminuzione dei residui attivi:

ACCERTATI

al 1° luglio 1944	L. 36.206.115,95
al 30 giugno 1945	» 27.633.357,32
	<hr/>
	L. 8.572.758,63
	<hr/>
	L. 143.774.011,96

(a) Utile di Magazzino:

Capitolo 22. — Spesa (acquisto oggetti di vestiario)	— L. 47.999.810,57
Capitolo 11. — Entrata (somministrazione)	L. 50.000.000 —
Capitolo 12. — Entrata (vendita di campioni ed effetti di vestiario ed avanzi di anticipazioni)	» 4.061.905,97 + » 54.061.905,97
	<hr/>
Utile di magazzino	+ L. 6.062.095,40

CAPITOLI				CONTO DELLA COMPETENZA PER L'ESERCIZIO 1944-45												
Numero				DENOMINAZIONE	previste	SOMME				Maggiori o minori entrate						
del 1943-44	del 1944-45		del 1945-46			Rapporti fra le colonne	e = i ± k	accertate			TOTALE = f + g + h = r + s + t - p	k = i - e				
	Stato	Nord						riscolte	rimaste da versare				rimaste da riscuotere	f = r - m	g = s - n	h = t - o
a	b	c	d													
TITOLO I																
ENTRATA ORDINARIA																
CATEGORIA I. — ENTRATE EFFETTIVE																
MASSA DEL CORPO																
<i>Redditi patrimoniali</i>																
1	1	1	1	Interessi sui titoli di debito pubblico intestati al Fondo di Massa	2.154.570 (a)	—	—	2.154.570	2.154.570	—	2.154.570					
2	2	2	2	Interessi compresi nell'annualità fissa dovuta dallo Stato in rimborso dell'anticipazione fatta dalla Massa per la costruzione di una caserma per la Regia guardia di finanza in Roma (art. 3 della legge 22 giugno 1913, n. 644, e decreto-legge luogotenenziale 11 ottobre 1917, n. 1848) (12 ^a annualità) . .	153.457,42 (b)	—	—	153.457,42	153.457,42	—	—					
3	3	3	3	Fitto ricavabile dall'edificio destinato a sede del Comando generale del Corpo	265.100 (c)	—	—	265.100	265.100	—	530.200					
4	4	4	4	Fitto ricavabile dall'edificio in Roma destinato a sede del Nucleo di polizia tributaria investigativa	65.000 (d)	—	—	65.000	65.000	—	195.000					
					2.638.127,42	—	—	2.638.127,42	2.638.127,42	—	2.879.700					

(a) Somma prevista con il bilancio del Governo legittimo.

(b) Previsione costituita:

1) bilancio del Governo legittimo: L. 76.728,71 (lire 77.647,06 per previsione iniziale, ridotta di L. 918,35 con il decreto legislativo luogotenenziale 11 giugno 1945, n. 328).

2) bilancio del sedicente governo repubblicano fascista: L. 76.728,71.

(c) Som

(d) Som

MASSA

DEL CORPO DELLA GUARDIA DI FINANZA

ENTRATE

-45

Maggiori
o
minori entratek
= i - e

Al 1° luglio 1944 Colonne s e t del conto consuntivo 1943-44	CONTO DEI RESIDUI DEGLI ESERCIZI PRECEDENTI					Versamenti (Competenza e residui	RESIDUI ATTIVI al 30 giugno 1945	
	Riscossi		Rimasti da riscuotere	TOTALE — = m + n + o = r + s + t - i	Aumenti o diminuzioni		Somme riscosse e non versate	Somme rimaste da riscuotere
	Versati	Rimasti da versare						
l = p ± q	m = r + f	n = s - g	o = t - h		q = p - l	r = f + m	s = g + n	t = h + o
2.154.570	—	—	2.154.570	2.154.570	—	—	—	4.309.140
—	—	—	—	—	—	—	—	153.457,42
530.200	—	—	530.200	530.200	—	—	—	795.300
195.000	—	—	195.000	195.000	—	—	—	260.000
2.879.770	—	—	2.879.770	2.879.770	—	—	—	5.517.897,42

(c) Somma prevista con il bilancio del Governo legittimo.

(d) Somma prevista con il bilancio del Governo legittimo.

o legislativo luo-

MASSA DEL CORPO DELLA GUARDIA DI FINANZA

ENTRATE

45	CONTO DEI RESIDUI DEGLI ESERCIZI PRECEDENTI					Versamenti (Competenza e residui	RESIDUI ATTIVI al 30 giugno 1945		
	Al 1° luglio 1944	Riscossi		Rimasti da riscuotere	TOTALE — = $m + n + o$		Aumenti o diminuzioni	Somme riscosse e non versate	Somme rimaste da riscuotere
	<i>Colonne s e t del conto consuntivo 1943-44</i>	Versati	Rimasti da versare						
k = $i - e$	l = $p \pm q$	m = $r + f$	n = $s - g$	o = $t - h$	p = $r + s + t - i$	q = $p - l$	r = $f + m$	s = $g + n$	t = $h + o$
+11.100.020,71	—	—	—	—	—	—	13.000.020,71	—	—
—	—	—	—	—	—	—	—	—	—
— 3.409,97	—	—	—	—	—	—	46.590,03	—	—
0 + 58.817,40	—	—	—	—	—	—	258.817,40	—	—
4 +11.155.428,14	—	—	—	—	—	—	13.305.428,14	—	—

(c) Previsione costituita:

- 1) bilancio del Governo legittimo: lire 100.000.
- 2) bilancio del sedicente governo repubblicano fascista: lire 100.000.

AMMINISTRAZIONE DEL FONDO DI MASSA

CAPITOLI				CONTO DELLA COMPETENZA PER L'ESERCIZIO 1944-45								
Numero				DENOMINAZIONE	SOMME					Maggiori o minori entrate		
del 1943-44	del 1944-45		del 1945-46		previste	accertate			TOTALE = f + g + h			
	Stato	Nord				riscosse	rimaste da riscuotere	rimaste da versare			= r - m	= s - n
a	b	c	d	e = i ± k	f = r - m	g = s - n	h = t - o	i = r + s + t - p	k = i - e			
TITOLO II												
ENTRATA STRAORDINARIA												
CATEGORIA II. — MOVIMENTO DI CAPITALI												
MASSA DEL CORPO												
9	9	9	9	Somma corrispondente alla diminuzione delle rimanenze del magazzino degli effetti di vestiario	<i>per memoria</i>	—	—	—	—	—		
10	10	10	10	Capitale compreso nell'annualità fissa dovuta dallo Stato in rimborso della anticipazione fatta dalla Massa per la costruzione di una caserma per la Regia guardia di finanza in Roma (art. 3 della legge 22 giugno 1913, n. 644 e decreto-legge luogotenenziale 11 ottobre 1917, n. 1848) (12 ^a annualità) . .	54.314,06 (a)	—	—	54.314,06	54.314,06	—		
11	11	11	11	Importo di effetti di vestiario e di equipaggiamento somministrati ai militari del Corpo	69.420.000 (b)	50.000.000	—	—	50.000.000	—19.420.000		
12	12	12	12	Ricavo dalla vendita di effetti di vestiario e di campioni	4.043.000 (c)	4.061.905,97	—	—	4.061.905,97	+ 18.905,97		
					73.517.314,06	54.061.905,97	—	—	54.314,06	54.116.220,03	—19.401.094,03	
PARTITE CHE SI COMPENSANO NELLA SPESA												
<i>Massa individuale</i>												
13	13	13	13 <i>bis</i>	Somma da accreditare ai militari per assegni di primo corredo e contributi mensili per concorso alla spesa vestiario; depositi volontari, versamenti in conto o a saldo debiti di Massa dei militari usciti dal Corpo	6.500.000 (d)	4.164.237,05	—	—	4.164.237,05	—2.335.762,95		

(a) Previsione costituita:
 1) bilancio del Governo legittimo: lire 27.157,03, di cui lire 26.238,68 per previsione iniziale e lire 918,35 iscritte con il decreto legislativo luogotenenziale 11 giugno 1945, n. 328;
 2) bilancio del sedicente governo repubblicano fascista: lire 27.157,03.
 (b) Somma prevista con il bilancio del Governo legittimo (lire 19.420.000 per previsione iniziale e lire 50.000.000 iscritte con il decreto legislativo luogotenenziale 11 giugno 1945, n. 328).

 Al 1° lu
 1944

 Colonne s
 del conto
 con univ
 1943-44

 l
 = p ± q

17.758.53

17.758.53

13.998.59

(c) Prev

1) bilan

2) bilan

(d) Prev

1) bilan

2) bilan

MASSA DEL CORPO DELLA GUARDIA DI FINANZA

ENTRATE

45 Maggiori o minori entrate k = i - e	CONTO DEI RESIDUI DEGLI ESERCIZI PRECEDENTI					Versamenti (Competenza e residui)	RESIDUI ATTIVI al 30 giugno 1945		
	Al 1° luglio 1944 Colonne s e t del conto con attivo 1943-44	Riscossi		Rimasti da riscuotere	TOTALE — = m + n + o		Aumenti o diminuzioni	Somme riscosse e non versate	Somme rimaste da riscuotere
	l = p ± q	Versati m = r + j	Rimasti da versare n = s - g	o = t - h	p = r + s + t - i		q = p - l	r = f + m	s = g + n
	—	—	—	—	—	—	—	—	—
	—	—	—	—	—	—	—	—	54.314,06
—19.420.000—	17.758.534,98	4.665.567,14	—	13.092.967,84	17.758.534,98	—	54.665.567,14	—	13.092.967,84
+ 18.905,97	—	—	—	—	—	—	4.061.905,97	—	—
—19.401.094,03	17.758.534,98	4.665.567,14	—	13.092.967,84	17.758.534,98	—	58.727.473,11	—	13.147.281,90
5— 2.335.762,95	13.998.598,63	4.858.000—	—	1.567.840—	6.425.840—	7.572.758,63	9.022.237,05	—	1.567.840—

(c) Previsione costituita:

- 1) bilancio del Governo legittimo: lire 43.000;
- 2) bilancio del sedicente governo repubblicano fascista: lire 4.000.000.

(d) Previsione costituita:

- 1) bilancio del Governo legittimo: lire 6.000.000;
- 2) bilancio del sedicente governo repubblicano fascista: lire 500.000 iscritte con il decreto ministeriale 30 settembre 1944, n. 670.

MASSA DEL CORPO DELLA GUARDIA DI FINANZA

ENTRATE

45 Maggiori o minori entrate k = i - e	CONTO DEI RESIDUI DEGLI ESERCIZI PRECEDENTI					RESIDUI ATTIVI al 30 giugno 1945			
	Al 1° luglio 1944 Colonne s e t del conto con attivo 1943-44	Riscossi		Rimasti da riscuotere	TOTALE — = m + n + o	Aumenti o diminuzioni	Versamenti (Competenza e residui)	Somme riscosse e non versate	Somme rimaste da riscuotere
		Versati	Rimasti da versare						
l = p ± q	m = r + f	n = s - g	o = t - h	p = r + s + t - i	q = p - l	r = f + m	s = g + n	t = h + o	
+ 560.739,45	194.918,58	194.918,58	—	—	194.918,58	—	6.055.658,03	—	—
— 2.000.000	—	—	—	—	—	—	—	—	—
+ 977,70	11.223,21	11.223,21	—	—	11.223,21	—	25.501	—	—
— 2.884.883,90	363.070,55	363.070,55	—	—	363.070,55	—	706.037,62	—	272.149,03
+ 31.278,14	—	—	—	—	—	—	78.278,14	—	—
+ 278.586,80	—	—	—	—	—	—	406.586,80	—	—
— 4.574.041,17	374.293,76	374.293,76	—	—	374.293,76	—	1.216.403,56	—	272.149,03

(e) Previsione costituita:

- 1) bilancio del Governo legittimo: lire 17.000;
- 2) bilancio del sedicente governo repubblicano fascista: lire 30.000.

(f) Previsione costituita:

- 1) bilancio del Governo legittimo: lire 88.000;
- 2) bilancio del sedicente governo repubblicano fascista: lire 40.000.

AMMINISTRAZIONE DEL FONDO DI MASSA DEL

CAPITOLI			CONTO DELLA COMPETENZA PER L'ESERCIZIO 1944-45							
Numero			DENOMINAZIONE	SOMME				Maggiori o minori entrate		
del 1943-44	del 1944-45			previste	accertate				TOTALE = f + g + h	
	Stato	Nord			riscosse		rimaste da riscuotere			
					del 1945-46	versate		rimaste da versare		h = t - o
a	b	c	d	e = i ± k	f = r - m	g = s - n	i = r + s + t - p	k = i - e		
			Da riportarsi . . .	5.688.300	842.109,80	—	272.149,03	1.114.258,83	4.574.041,17	
19	19	18	19	Quote sul prodotto delle pene pecuniarie per contravvenzioni di qualsiasi specie, dovute per disposizioni di leggi e decreti al personale della Regia guardia di finanza, versate al Fondo di massa per essere erogate in premi (regio decreto 11 marzo 1923, n. 758) . .	1.850.000 (a)	11.914.344,45	—	11.944.344,45	+ 10.094.344,45	
20	20	19	20	Quote sul prodotto delle pene pecuniarie per contravvenzioni accertate dagli impiegati e funzionari dell'Amministrazione finanziaria, escluse quelle accertate nell'interno dei rispettivi uffici, versate al Fondo di massa, per essere erogate in premi (regio decreto 11 marzo 1923, n. 758)	12.000 (b)	22.279,10	—	22.279,10	+ 10.279,10	
					7.550.300	12.808.733,35	—	272.149,03	13.080.882,38	+ 5.530.582,38
				CAPITOLI AGGIUNTI per resti attivi al 30 giugno 1944 non aventi riferimento con alcuno di quelli iscritti nello stato di previsione per l'esercizio finanziario 1944-45.						
20	20	—	20	Contributo dello Stato nella spesa per il pagamento degli interessi dovuti alla Banca d'Italia per una anticipazione su titoli (art. 3 della legge 26 marzo 1942, n. 307)	—	—	—	—	—	

(a) Previsione costituita:

1) bilancio del Governo legittimo: lire 1.200.000;

2) bilancio del sedicente governo repubblicano fascista: lire 650.000 iscritte con il decreto ministeriale 15 dicembre 1944, n. 873.

(b) Somma prevista con il bilancio del Governo legittimo.

MASSA

DEL CORPO DELLA GUARDIA DI FINANZA

ENTRATE

15 Maggiori o minori entrate k = i - e	CONTO DEI RESIDUI DEGLI ESERCIZI PRECEDENTI					RESIDUI ATTIVI al 30 giugno 1945			
	Al 1° luglio 1944 Colonne s e t del conto consuntivo 1943-44	Riscossi		Rimasti da riscuotere	TOTALE — = m + n + o	Aumenti o diminuzioni	Versamenti (Competenza e residui)	Somme riscosse e non versate	Somme rimaste da riscuotere
		Versati	Rimasti da versare						
l = p ± q	m = r + f	n = s - g	o = t - h	p = r + s + t - i	q = p - l	r = f + m	s = g + n	t = h + o	
- 4.574.041,17	374.293,76	374.293,76	—	—	274.293,76	—	1.216.403,56	—	272.149,03
+ 10.094.344,45	—	—	—	—	—	—	11.944.344,45	—	—
+ 10.279,10	—	—	—	—	—	—	22.279,10	—	—
+ 5.530.582,38	374.293,76	374.293,76	—	—	374.293,76	—	13.183.027,11	—	272.149,03
—	1.000.000	—	—	—	—	—	1.000.000	—	—

AMMINISTRAZIONE DEL FONDO DI MASSA

DEL

CAPITOLI				CONTO DELLA COMPETENZA PER L'ESERCIZIO 1944-45						
Numero			DENOMINAZIONE	SOMME					Maggiori o minori entrate	
del 1943-44	Stato del 1944-45	Nord del 1945-46		d	previste	accertate				TOTALE = j + g + h
						riscosse		rimaste da riscuotere		
						versate	rimaste da versare			
a	b	c	Rapporti fra le colonne	e = i ± k	f = r - m	g = s - n	h = t - o	i = r + s + t - p	k = i - e	
RIASSUNTO PER TITOLI										
TITOLO I										
ENTRATA ORDINARIA										
CATEGORIA I. — ENTRATE EFFETTIVE										
Massa del Corpo:										
					2.638.127,42	—	—	2.638.127,42	2.638.127,42	—
					2.150.000—	13.305.428,14	—	—	13.305.428,14	+11.155.428,14
					4.788.127,42	13.305.428,14	—	2.638.127,42	15.943.555,56	+11.155.428,14
TITOLO II										
ENTRATA STRAORDINARIA										
CATEGORIA II. — MOVIMENTO DI CAPITALI										
					73.517.314,06	54.061.905,97	—	54.314,06	54.116.220,03	-19.401.094,03
Partite che si compensano nella spesa:										
					6.500.000—	4.164.237,05	—	—	4.164.237,05	- 2.335.762,95
					5.300.000—	5.860.739,45	—	—	5.860.739,45	+ 560.739,45
					7.550.300—	12.808.733,35	—	272.149,03	13.080.882,38	+ 5.530.582,38
					92.867.614,06	76.895.315,82	—	326.463,09	77.222.078,91	-15.645.535,15
					—	—	—	—	—	—
					92.837.614,06	76.895.315,82	—	326.463,09	77.222.078,91	-15.645.535,15
					97.655.741,48 (a)	90.201.043,96	—	2.964.590,51	93.165.634,47	- 4.490.107,01

(a) Somma prevista con il bilancio del Governo legittimo	L.	33.701.855,74
Variazioni apportate nel corso dell'esercizio	+ »	50.000.000—
Totale previsione del Governo legittimo		
	L.	83.701.855,74
Somma prevista con il bilancio del sedicente governo repubblicano fascista	L.	10.303.885,74
Variazioni apportate nel corso dell'esercizio	+ »	3.650.000—
	L.	13.953.885,74
Totale generale		
	L.	97.655.741,48

Visto e riconosciuto conforme alle scritture della Corte dei conti, giusta la deliberazione della Corte a sezioni riunite di pari data.

Roma, addì 18 febbraio 1952

 IL PRESIDENTE
 ORTONA
Al 1° lu
1944Colonne
del con
consunt
1943-4l
= p ±

2.879,7

2.879,7

17.758,5

13.998,5

194,9

374,2

32.326,3

1.000,0

33.326,5

36.206,1

Roma

MASSA DEL CORPO DELLA GUARDIA DI FINANZA

ENTRATE

Maggiori o minori entrate k = i - e	CONTO DEI RESIDUI DEGLI ESERCIZI PRECEDENTI					Versamenti (Competenza e residui) r = f + m	RESIDUI ATTIVI al 30 giugno 1945		
	Al 1° luglio 1944 Colonne s e t del conto consuntivo 1943-44 l = p ± q	Riscossi		Rimasti da riscuotere o = t - h	TOTALE — = m + n + o p = r + s + t - i		Aumenti o diminuzioni q = p - l	Somme riscosse e non versate s = g + n	Somme rimaste da riscuotere t = h + o
		Versati m = r + f	Rimasti da versare n = s - g						
11.155.428,14	2.879.770	—	—	2.879.770	2.879.770	—	—	5.517.897,42	
11.155.428,14	—	—	—	—	—	13.305.428,14	—	—	
—	2.879.770	—	—	2.879.770	2.879.770	13.305.428,14	—	5.517.897,42	
19.401.094,03	17.758.534,98	4.665.567,14	—	13.092.967,84	17.758.534,98	—	58.727.473,11	13.147.281,90	
2.335.762,95	13.998.598,63	4.858.000	—	1.567.840	6.425.840	7.572.758,63	9.022.237,05	1.567.840	
560.739,45	194.918,58	194.918,58	—	—	194.918,58	—	6.055.658,03	—	
5.530.582,38	374.293,76	374.293,76	—	—	374.293,76	—	13.183.027,11	272.149,03	
15.645.535,15	32.326.345,95	10.092.779,48	—	14.660.807,84	24.753.587,32	7.572.758,63	86.988.395,30	14.987.270,93	
—	1.000.000	—	—	—	—	1.000.000	—	—	
15.645.535,15	33.326.345,95	10.092.779,48	—	14.660.807,84	24.753.587,32	8.572.758,63	86.988.395,30	14.987.270,93	
4.490.107,01	36.206.115,95	10.092.779,48	—	17.540.577,84	27.633.357,32	8.572.758,63	100.293.823,44	20.505.168,35	

Roma, addì 1° gennaio 1952

 IL MINISTRO
VANONI

AMMINISTRAZIONE DEL FONDO DI MASSA DEL

CAPITOLI				CONTO DELLA COMPETENZA PER			L'ESERCIZIO	
DENOMINAZIONE				SOMME			TOTALI	
				previste	accertate		Colonne	
					pagate	rimaste da pagare	h	
				rapporti fra le colonne			= p + q	
del 1943-44	Stato	del 1944-45	del 1945-46	d	e = h ± i	f = p - l	g = q - m	
a	b	c						
TITOLO I								
SPESA ORDINARIA								
CATEGORIA I. — SPESE EFFETTIVE								
MASSA DEL CORPO								
<i>Spese d'amministrazione e diverse.</i>								
1	1	1	1	Concorso nella spesa per il personale addetto all'Ufficio amministrativo del Comando generale e per quello addetto ai lavori della Massa	137.400— (a)	—	137.400—	137.400—
2	2	—	2	Stipendi al personale del magazzino centrale del vestiario. Indennità al direttore del magazzino, al controllore, ecc. per la gestione dei magazzini vestiario; indennità di caroviveri agli inservienti del magazzino centrale del vestiario	160.000— (b)	160.000—	—	160.000—
3	3	2	3	Spese d'ufficio e diverse pel Consiglio di amministrazione e pel magazzino centrale del vestiario; medaglie di presenza e indennità di missione ai componenti il Consiglio d'amministrazione ed indennità di missione ai membri della Commissione di collaudo	240.000— (d)	156.781—	83.200—	239.981—
4	4	3	4	Somma corrispondente alla diminuzione delle rimanenze del magazzino degli effetti di vestiario	per memoria	—	—	—
5	5	4	5	Acquisto e riparazioni di mobili ed attrezzi, spese per carta, stampe e registri, legature e materiale tipografico per la tipografia del Comando; acquisto di pubblicazioni educative per il personale di truppa	425.000— (e)	157.063,80	267.900—	424.963,80
6	6	5	6	Manutenzione dei locali pei magazzini del vestiario	12.500— (f)	—	12.500—	12.500—
7	7	—	7	Spese per la fornitura di medicinali ai reparti del Corpo (<i>Spesa obbligatoria</i>)	450.000— (g)	222.000—	228.000—	450.000—
8	8	6	8	Premi di operosità e di rendimento al personale addetto al servizio della Massa	556.000— (h)	471.121—	84.800—	555.921—
9	9	7	9	Restituzione di quote contravvenzionali e di altre somme indebitamente versate alla Massa (<i>Spesa d'ordine</i>)	7.000— (i)	—	—	—
<i>Da riportarsi</i>					1.987.900—	1.166.965,80	813.800—	1.980.734,20

(a) Stanziamento autorizzato:

1) con il bilancio del Governo legittimo: lire 68.700;

2) con il bilancio del sedicente governo repubblicano fascista: lire 68.700.

(b) Stanziamento autorizzato con il bilancio del Governo legittimo (comprese lire 65.000 per effetto dei decreti legislativi luogotenenziali 12 marzo 1945, n. 100, — lire 10.000 — e 28 giugno 1945, n. 329 — lire 55.000).

(c) Assegnazione disposta con i decreti legislativi luogotenenziali 30 dicembre 1944, n. 477 (lire 27.713) e 12 marzo 1945, n. 100 (lire 3.490).

(d) Stanziamento autorizzato:

1) con il bilancio del Governo legittimo: lire 130.000, di cui lire 50.000 iscritte con il decreto legislativo luogotenenziale 12 marzo 1945, n. 100;

2) con il bilancio del sedicente governo repubblicano fascista: lire 110.000, di cui lire 30.000 iscritte con il decreto ministeriale 17 gennaio 1945, n. 31.

(e) Stanziamento autorizzato:

1) con il bilancio del Governo legittimo: lire 225.000, di cui lire 75.000 iscritte con il decreto legislativo luogotenenziale 28 giugno 1945, n. 329;

2) con il bilancio del sedicente governo repubblicano fascista: lire 200.000.

(f) Sta

1) co

2) co

(g) 3

nenziale 28

(h) St

1) co

gno 1945, n

2) co

17 gennaio

(i) Sta

1) co

2) co

MASSA DEL CORPO DELLA GUARDIA DI FINANZA

SPESA

RIMANENZE PER CATEGORIE accertate rimaste da pagare g = q - m	L'ESERCIZIO 1944-45		CONTO DEI RESIDUI DEGLI ESERCIZI PRECEDENTI					PAGAMENTI complessivi (competenza e residui) p = f + l	RESIDUI passivi al 30 giugno 1945 q = g + m	
	TOTALE — Colonne f + g h = p + q - n	Economie o maggiore spese i = h - e	Al 1° luglio 1944 — colonna q del conto consuntivo 1943-44	Pagati l = p - f	Rimasti da pagare m = q - g	TOTALE — n = p + q - h	Economie o eccedenze per assegnazioni speciali o = n - k			
			k = n ± o			Colonne l + m				
137.400	137.400	—	137.400	—	137.400	137.400	—	—	274.800	
—	160.000	—	76.400	—	107.603	107.603	+	31.203 (e)	160.000	107.603
83.200	239.981	19	3.300	—	3.300	3.300	—	—	156.781	86.500
—	—	—	—	—	—	—	—	—	—	—
267.900	424.963,80	36,20	49.300	2.698,80	46.601,20	49.300	—	—	159.762,60	314.501,20
12.500	12.500	—	2.300	—	2.300	2.300	—	—	—	14.800
228.000	450.000	—	116.500	—	116.500	116.500	—	—	222.000	344.500
84.800	555.921	79	—	—	—	—	—	—	471.121	84.800
—	—	7.000	—	—	—	—	—	—	—	—
813.800	1.980.765,80	7.134,20	385.200	2.698,80	413.704,20	416.403	+	31.203	1.169.664,60	1.227.504,20

(f) Stanziamento autorizzato:

1) con il bilancio del Governo legittimo: lire 2.500;

2) con il bilancio del sedicente governo repubblicano fascista: lire 10.000.

(g) Stanziamento autorizzato con il bilancio del Governo legittimo (comprese lire 200.000 iscritte con il decreto legislativo luogotenenziale 28 giugno 1945, n. 329).

(h) Stanziamento autorizzato:

1) con il bilancio del Governo legittimo: lire 440.000, di cui lire 250.000 iscritte con il decreto legislativo luogotenenziale 28 giugno 1945, n. 329;

2) con il bilancio del sedicente governo repubblicano fascista: lire 116.000, di cui lire 30.000 iscritte con il decreto ministeriale 17 gennaio 1945, n. 31.

(i) Stanziamento autorizzato:

1) con il bilancio del Governo legittimo: lire 2.000;

2) con il bilancio del sedicente governo repubblicano fascista: lire 5.000.

AMMINISTRAZIONE DEL FONDO DI MASSA

CAPITOLI				CONTO DELLA COMPETENZA PER			
DENOMINAZIONE				SOMME			
				previste	accertate		
del 1943-44	Stato del 1944-45 Nord	del 1945-46	e = h ± i		pagate f = p - l	rimaste da pagare g = q - m	
				a			b
d				rapporti fra le colonne			
				Riporto	1.987.900	1.166.965,80	813.800
10	10	8	10	Residui passivi eliminati ai sensi dell'art. 36 del regio decreto 18 novembre 1923, n. 2440, sulla contabilità generale dello Stato e reclamati dai creditori (<i>Spesa obbligatoria</i>)	per memoria	—	—
11	11	9	11	Spese casuali	105.000 (a)	18.058,80	—
12	12	10	12	Rimborso delle spese di cura ai militari del Corpo della Regia guardia di finanza, per infermità contratte in causa diretta del servizio quando tali spese non siano a carico dello Stato; indennità e compensi nei casi di infortunio o di danni per cause di servizio, indennizzi agli ufficiali, sottufficiali e militari di truppa per deterioramento straordinario di effetti di divisa derivante dalla esecuzione di speciali servizi; spese funebri, nei casi in cui queste sono a carico della Massa (<i>Spesa obbligatoria</i>)	500.000 (b)	279.630,91	220.300
13	13	11	13	Interessi sui premi di rafferma versati dallo Stato alla Massa ed accreditati ai militari nei rispettivi conti correnti (<i>Spesa obbligatoria</i>)	253.000 (c)	—	253.000
14	14	12	14	Interessi sulle anticipazioni effettuate dalla Banca d'Italia per fronteggiare deficienze di cassa (<i>Spesa obbligatoria</i>)	1.621.000 (d)	—	1.621.000
15	15	13	15	Imposte e spese di manutenzione, relative all'edificio di proprietà della Massa destinato a sede del Comando generale del Corpo	200.000 (e)	200.000	—
16	16	14	16	Imposte e spese di manutenzione, relative all'edificio di proprietà della Massa destinato a sede del Nucleo di Polizia tributaria investigativa di Roma	25.000 (f)	5.950	19.000
				<i>Spese d'istituto</i> (erogazione degli utili netti patrimoniali).	4.691.900	1.670.605,51	2.927.100
17	17	15	17	Somme da erogarsi in concessioni di cui alla lettera c) e seguenti dell'art. 2 del regio decreto-legge 22 novembre 1937, n. 2049, convertito nella legge 7 aprile 1938, n. 473 (<i>Spesa obbligatoria</i>)	2.671.299 (g)	2.247.145,50	424.100
18	18	16	18	Somma da erogarsi in contributi a favore dei Consorzi provinciali antitubercolari per l'assistenza sanitaria antitubercolare agli ex militari del Corpo, nonché a favore di militari affetti da altre gravi malattie, richiedenti lunghe cure mediche o gravi operazioni chirurgiche (lettere a) e b) dell'art. 2 del regio decreto-legge 22 novembre 1937, n. 2049, convertito nella legge 7 aprile 1938, n. 473) (<i>Spesa obbligatoria</i>)	60.000 (h)	7.065	52.900
					2.731.299	2.254.210,50	477.000

(a) Stanziamento autorizzato:

- 1) con il bilancio del Governo legittimo: lire 40.000;
- 2) con il bilancio del sedicente governo repubblicano fascista: lire 65.000.

(b) Stanziamento autorizzato:

- 1) con il bilancio del Governo legittimo: lire 350.000;
- 2) con il bilancio del sedicente governo repubblicano fascista: lire 150.000.

(c) Stanziamento autorizzato:

- 1) con il bilancio del Governo legittimo: lire 83.000;
- 2) con il bilancio del sedicente governo repubblicano fascista: lire 170.000.

(d) Stanziamento autorizzato con il bilancio del Governo legittimo (comprese lire 631.000 per effetto del decreto legislativo luogotenenziale 28 giugno 1945, n. 329).

L'ESERCIZIO

TOTALE

Colonne f

h

= p + q

1.980.70

—

18.05

499.93

253.00

1.621.00

200.00

24.95

4.597.70

2.671.24

59.96

2.731.21

(e) Stanziamento

12 marzo

(f) Stanziamento

(g) Stanziamento

1) con

2) con

il gennaio 19

(h) Stanziamento

1) con

2) con

MASSA

DEL CORPO DELLA GUARDIA DI FINANZA

SPESA

L'ESERCIZIO 1944-45	CONTO DEI RESIDUI DEGLI ESERCIZI PRECEDENTI						PAGAMENTI complessivi (competenza e residui)	RESIDUI passivi al 30 giugno 1945	
	Economie		Al 1° luglio 1944	Pagati	Rimasti da pagare	TOTALE			Economie o eccedenze per assegnazioni speciali
	o maggiori spese		colonna q del conto consuntivo 1943-44			—			
	TOTALE Colonne f + g					Colonne l + m			
h = p + q - n	i = h - e	k = n ± o	l = p - f	m = q - g	n = p + q - h	o = n - k	p = f + l	q = g + m	
813.800	1.980.765,80	7.134,20	385.200	2.698,80	413.704,20	416.403	+ 31.203	1.169.664,60	1.227.504,20
—	—	—	—	—	—	—	—	—	—
—	18.058,80	86.941,20	—	—	—	—	—	18.058,80	—
220.300	499.930,91	69,09	70.600	1.888,40	68.711,60	70.600	—	281.519,31	289.011,60
253.000	253.000	—	444.900	—	444.900	444.900	—	—	697.900
1.621.000	1.621.000	—	1.990.000	—	1.990.000	1.990.000	—	—	3.611.000
—	200.000	—	—	—	—	—	—	200.000	—
19.000	24.950	50	65.000	—	65.000	65.000	—	5.950	84.000
2.927.100	4.597.705,51	94.194,49	2.955.700	4.587,20	2.982.315,80	2.986.903	+ 31.203	1.675.192,71	5.909.415,80
424.100	2.671.245,50	53,50	2.060.900	207.201	1.853.699	2.060.900	—	2.454.346,50	2.277.799
52.900	59.965	35	36.200	—	36.200	36.200	—	7.065	89.100
477.000	2.731.210,50	88,50	2.097.100	207.201	1.889.899	2.097.100	—	2.461.411,50	2.366.899

(e) Stanziamento autorizzato con il bilancio del Governo legittimo (comprese lire 150.000 per effetto dei decreti legislativi luogotenenziali 12 marzo 1945, n. 100, — lire 100.000 — e 28 giugno 1945, n. 329 — lire 50.000).

(f) Stanziamento autorizzato con il bilancio del Governo legittimo.

(g) Stanziamento autorizzato:

1) con il bilancio del Governo legittimo: lire 1.500.000;

2) con il bilancio del sedicente governo repubblicano fascista: lire 1.171.299, di cui lire 150.000 iscritte con il decreto ministeriale 11 gennaio 1945, n. 179681.

(h) Stanziamento autorizzato:

1) con il bilancio del Governo legittimo: lire 20.000;

2) con il bilancio del sedicente governo repubblicano fascista: lire 40.000.

CAPITOLI					CONTO DELLA COMPETENZA, PER			L'ESERCIZIO
DENOMINAZIONE					SOMME			TOTALI — Colonne 1 — h = p + q
					previste	accertate		
del 19,3-44	Stato del 1944-45		del 1945-46	rapporti fra le colonne	e = h ± i	f = p - l	g = q - m	h = p + q
a	b	c	d					
Fondi di riserva.								
19	19	17	19	Fondo di riserva per le spese obbligatorie e d'ordine	292.406,74 (a)	—	—	—
20	20	18	20	Fondo di riserva per le spese imprevedute	20.000— (b)	—	—	—
					312.406,74	—	—	—
TITOLO II								
SPESA STRAORDINARIA								
CATEGORIA II. — MOVIMENTO DI CAPITALI								
MASSA DEL CORPO								
21	21	19	21	Somma corrispondente all'aumento delle rimanenze del magazzino degli effetti di vestiario	<i>per memoria</i>	—	—	—
22	22	20	22	Acquisto di effetti di vestiario e di equipaggiamento per i militari del Corpo: spese di imballaggio e trasporto di effetti di proprietà della Massa (<i>Spesa obbligatoria</i>)	66.000.000— (c)	26.936.810,57	21.063.000—	47.999,57
23	23	21	23	Investimento dei capitali disponibili e delle quote degli utili di gestione, non devolute a spese d'istituto (<i>Spesa obbligatoria</i>)	4.569.835,74 (d)	—	—	—
					70.569.835,74	26.936.810,57	21.063.000—	47.999,57
PARTITE CHE SI COMPENSANO CON L'ENTRATA								
<i>Massa individuale.</i>								
24	24	22	24	Pagamento di acconti di Massa: spese varie compreso l'importo degli effetti di vestiario e di equipaggiamento somministrati e saldi delle somme accreditate ai militari (<i>Spesa d'ordine</i>)	6.500.000— (e)	2.095.576,20	2.068.660,85	4.164,15
<i>Premi di rafferma.</i>								
25	25	22	25	Pagamenti di premi di rafferma e relativi interessi (<i>Spesa d'ordine</i>)	5.300.000— (f)	—	5.860.739,45	5.860,45

(a) Stanziamento autorizzato:

1) con il bilancio del Governo legittimo: lire 189.520 (dedotte lire 200.000 per effetto del decreto legislativo luogotenenziale 28 giugno 1945, n. 329);

2) con il bilancio del sedicente governo repubblicano fascista: lire 102.886,74 (dedotte lire 210.000 per effetto dei decreti ministeriali n. 670, 17 gennaio 1945, n. 31 — lire 60.000 — e 31 gennaio 1945, n. 179681 — lire 150.000).

(b) Stanziamento autorizzato:

1) con il bilancio del Governo legittimo: lire 5.000;

2) con il bilancio del sedicente governo repubblicano fascista: lire 15.000.

(c) Stanziamento autorizzato con il bilancio del Governo legittimo (comprese lire 48.000.000 per effetto del decreto legislativo luogotenenziale 11 giugno 1945, n. 328).

(d) Stanziamento autorizzato:

1) con il bilancio del Governo legittimo: lire 1.569.835,74 (comprese lire 1.900.000 per effetto del decreto legislativo luogotenenziale 11 giugno 1945, n. 328 e dedotte lire 1.221.000 per effetto dei decreti legislativi luogotenenziali 12 marzo 1945, n. 100, — lire 160.000 — e 28 giugno 1945, n. 329 — lire 1.061.000);

2) con il bilancio del sedicente governo repubblicano fascista: lire 3.000.000.

(e) Stato
1) c
2) c
n. 670.
(f) Stato
1) c
2) c
(g) E
Rendiconto

MASSA DEL CORPO DELLA GUARDIA DI FINANZA

SPESA

ACCERTATE RIMASTE DA PAGARE g $= q - m$	L'ESERCIZIO 1944-45		CONTO DEI RESIDUI DEGLI ESERCIZI PRECEDENTI				PAGAMENTI complessivi (competenza e residui) p $= f + l$	RESIDUI passivi al 30 giugno 1945 q $= g + m$	
	TOTALE — Colonne f + g h $= p + q - n$	Economie o maggiori spese i $= h - e$	Al 1° luglio 1944 — colonna q del conto consuntivo 1943-44 k $= n \pm o$	Pagati l $= p - f$	Rimasti da pagare m $= q - g$	TOTALE — Colonne l + m n $= p + q - h$			Economie o eccedenze per assegnazioni speciali o $= n - k$
—	—	292.406,74	—	—	—	—	—	—	
—	—	20.000	—	—	—	—	—	—	
—	—	312.406,74	—	—	—	—	—	—	
—	—	—	—	—	—	—	—	—	
21.063.000	47.999.810,57	18.000.189,43	15.459.900	1.226.081	14.233.819	15.459.900	—	28.162.891,57	
—	—	4.569.835,74	—	—	—	—	—	—	
21.063.000	47.999.810,57	22.570.025,17	15.459.900	1.226.081	14.233.819	15.459.900	—	28.162.891,57	
2.068.660,85	4.164.237,05	2.335.762,95	30.119.800	—	13.433.184,15	13.433.184,15	16.686.615,85	2.095.576,20	
5.860.739,45	5.860.739,45	560.739,45 (d)	11.569.000	2.028.083,42	9.540.916,58	11.569.000	—	2.028.083,42	

(e) Stanziamento autorizzato:

1) con il bilancio del Governo legittimo: lire 6.000.000;

2) con il bilancio del sedicente governo repubblicano fascista: lire 500.000, iscritte con il decreto ministeriale 30 settembre 1944,

n. 670.

(f) Stanziamento autorizzato:

1) con il bilancio del Governo legittimo: lire 2.300.000;

2) con il bilancio del sedicente governo repubblicano fascista: lire 3.000.000.

(g) Eccedenza di impegni che si propone di sanare con un'apposita norma inserita nel disegno di legge relativo all'approvazione del Rendiconto generale dello Stato per l'esercizio 1944-45.

AMMINISTRAZIONE DEL FONDO DI MASSA

DEL

CAPITOLI				CONTO DELLA COMPETENZA PER			
				SOMME			
Numero				previste	accertate		
DENOMINAZIONE					pagate	rimaste da pagare	
del 1943-44	Stato del 1944-45	Nord	del 1945-46	e = h ± i		f = p - l	g = q - m
a	b		c		d		
				<i>Spese diverse.</i>			
		23		Pagamenti di forniture per conto della Guardia di Finanza	2.000.000— (a)	—	—
26	26	24	26	Pagamenti per conto di ufficiali e marescialli (<i>Spesa obbligatoria</i>)	13.300— (b)	—	14.277,70
27	27	28 bis	27	Pagamenti al Ministero della guerra per assegni di corredo per gli incorporati nella compagnia di correzione ed assegni per acquisto viveri per reparti del Corpo posti in località disagiate o montuose e per titoli vari (<i>Spesa obbligatoria</i>)	3.500.000— (c)	615.116,10	—
28	28	25	28	Restituzione di quote contravvenzionali e di premi su prodotti contravvenzionali versati temporaneamente alla Massa (<i>Spesa d'ordine</i>)	47.000— (d)	—	78.278,14
29	29	26	29	Spesa a carico del fondo per la scoperta e repressione del contrabbando (<i>Spesa d'ordine</i>)	128.000— (e)	102.200—	304.386,80
30	30	27	30	Premi da corrispondere sulle somme versate al Fondo di massa per quote del prodotto delle contravvenzioni accertate con l'intervento del personale della Regia guardia di finanza (regio decreto 11 marzo 1923, n. 758) e restituzione di quote indebitamente versate al capitolo n. 19 dell'entrata (<i>Spesa d'ordine</i>)	1.850.000— (f)	929.471,90	11.014.872,55
31	31	28	31	Premi da corrispondere sulle somme versate al Fondo di massa, per quote del prodotto delle contravvenzioni accertate con l'intervento di funzionari e impiegati dell'Amministrazione finanziaria (regio decreto 11 marzo 1923, n. 758) e restituzione di quote indebitamente versate al capitolo n. 20 dell'entrata (<i>Spesa d'ordine</i>)	12.000— (g)	—	22.279,10
					7.550.300—	1.646.788—	11.434.094,38

(a) Stanziamento autorizzato con il bilancio del sedicente governo repubblicano fascista.

(b) Stanziamento autorizzato:

- 1) con il bilancio del Governo legittimo: lire 3.300;
- 2) con il bilancio del sedicente governo repubblicano fascista: lire 10.000.

(c) Stanziamento autorizzato:

- 1) con il bilancio del Governo legittimo: lire 1.000.000.
- 2) con il bilancio del sedicente governo repubblicano fascista: lire 2.500.000, iscritte con il decreto ministeriale 5 settembre 1944, n. 544.

(d) Stanziamento autorizzato:

- 1) con il bilancio del Governo legittimo: lire 17.000;
- 2) con il bilancio del sedicente governo repubblicano fascista: lire 30.000.

L'ESER

TOTA
—
Colonneh
= p + q

11.944.

22.

13.080.

(e) St

1) c

2) c

(f) St

1) c

gno 1945, m

2) c

(g) St

(h) E

Rendiconto

MASSA

DEL CORPO DELLA GUARDIA DI FINANZA

SPESA

L'ESERCIZIO 1944-45	CONTO DEI RESIDUI DEGLI ESERCIZI PRECEDENTI						PAGAMENTI complessivi (competenza e residui)	RESIDUI passivi al 30 giugno 1945
	Economie o maggiori spese	Al 1° luglio 1944	Pagati	Rimasti da pagare	TOTALE	Economie o eccedenze per assegnazioni speciali		
		—			—			
		colonna q del conto consuntivo 1943-44			Colonne l + m			
h = p + q - n	i = h - e	k = n ± o	l = p - f	m = q - g	n = p + q - h	o = n - k	p = f + l	q = g + m
—	—	2.000.000	—	—	—	—	—	—
14.277,79	14.277,79 +	977,79 (h)	—	—	—	—	—	14.277,79
—	615.116,10	—	2.884.883,90	—	—	—	615.116,10	—
78.278,14	78.278,14 +	31.278,14 (h)	1.558.975,72	6.000	1.552.975,72	1.558.975,72	6.000	1.631.253,86
304.386,80	406.586,80 +	278.586,80 (h)	967.618,79	32.000	935.618,79	967.618,79	134.200	1.240.005,59
11.014.872,55	11.944.344,45 +	10.094.344,45 (h)	5.432.123,19	5.867,25	5.426.255,94	5.432.123,19	935.339,15	16.441.128,49
22.279,10	22.279,10 +	10.279,10 (h)	505.664,88	—	505.664,88	505.664,88	—	527.943,98
11.434.094,38	13.080.882,38 +	5.530.582,38	8.464.382,58	43.867,25	8.420.515,33	8.464.382,58	1.690.655,25	19.854.609,71

(e) Stanziamento autorizzato:

1) con il bilancio del Governo legittimo: lire 88.000;

2) con il bilancio del sedicente governo repubblicano fascista: lire 40.000.

(f) Stanziamento autorizzato:

1) con il bilancio del Governo legittimo: lire 1.200.000, di cui lire 100.000 iscritte con il decreto legislativo luogotenenziale 11 giugno 1945, n. 328;

2) con il bilancio del sedicente governo repubblicano fascista: lire 650.000, iscritte con il decreto ministeriale 15 dicembre 1944, n. 873.

(g) Stanziamento autorizzato con il bilancio del Governo legittimo.

(h) Eccedenza di impegni che si propone di sanare con un'apposita norma inserita nel disegno di legge relativo all'approvazione del Rendiconto generale dello Stato per l'esercizio 1944-45.

settembre 1944.

CAPITOLI			CONTO DELLA COMPETENZA PER L'ESERCIZIO				
Numero			SOMME				
del 1943-44	del 1944-45		DENOMINAZIONE	previste	accertate		TOTALE — Colonne f + h = p + q -
	Stato	Nord			pagate	rimaste da pagare	
a	b	c	d	e = h ± i	f = p - l	g = q - m	h = p + q -
				rapporti fra le colonne			
CAPITOLI AGGIUNTI							
<i>allo stato di previsione della spesa per l'esercizio 1944-45 ai termini dell'ultimo comma dell'art. 44 del Regolamento per l'Amministrazione del Patrimonio e per la Contabilità Generale dello Stato, approvato col regio decreto 23 maggio 1924, n. 827.</i>							
CATEGORIA II. — MOVIMENTO DI CAPITALI							
32	32	32	Costruzione di un padiglione ad uso della tipografia dello stabile sede del Comando generale	—	—	—	—
33	33	33	Acquisto e adattamento di uno stabile in Roma da destinare a sede del Nucleo di polizia tributaria investigativa	—	—	—	—
34	34	34	Anticipazione allo Stato della somma occorrente per l'ampliamento della caserma « Vittorio Emanuele III » della Regia guardia di finanza in Roma (articolo 7 del regio decreto 10 marzo 1938, n. 571)	—	—	—	—
35	35	35	Adattamento di uno stabile in Roma da destinarsi a sede del Comando generale del corpo	—	—	—	—
				—	—	—	—

MASSA DEL CORPO DELLA GUARDIA DI FINANZA

SPESA

COMPETENZA PER L'ESERCIZIO 1944-45		CONTO DEI RESIDUI DEGLI ESERCIZI PRECEDENTI					PAGAMENTI complessivi (competenza e residui)	RESIDUI passivi al 30 giugno 1945		
accertate	Economie o maggiori spese	Al 1° luglio 1944 — colonna q del conto consuntivo 1943-44	Pagati	Rimasti da pagare	TOTALE — Colonne l + m	Economie o eccedenze per assegnazioni speciali				
rimaste da pagare	TOTALE — Colonne f + g	h	i	k	l	m	n	o	p	q
= q - m	= p + q - n	= h - e	= k - o	= l - f	= m - g	= n - h	= p + q - k	= o - k	= f + l	= g + m
—	—	—	22.615	—	22.615	22.615	—	—	—	22.615
—	—	—	50.635,73	—	50.635,73	50.635,73	—	—	—	50.635,73
—	—	—	3.100.000	—	3.100.000	3.100.000	—	—	—	3.100.000
—	—	—	24.045,55	—	24.045,55	24.045,55	—	—	—	24.045,55
—	—	—	3.197.296,28	—	3.197.296,28	3.197.296,28	—	—	—	3.197.296,28

CAPITOLI				CONTO DELLA COMPETENZA PER			
DENOMINAZIONE				SOMME			
				previste	accertate		
Numero					pagate	rimaste da pagare	
del 1943-44	Stato del 1944-45	Nord	del 1945-46				
a	b	c	d	rapporti fra le colonne	e = h ± i	f = p - l	g = q - m
RIASSUNTO PER TITOLI							
TITOLO I							
SPESA ORDINARIA							
CATEGORIA I. — SPESE EFFETTIVE							
Massa del Corpo:							
					4.691.900 —	1.670.605,51	2.927.100 —
					2.731.299 —	2.254.210,50	477.000 —
					312.406,74	—	—
Totale della categoria I . . .					7.735.605,74	3.924.816,01	3.404.100 —
TITOLO II							
SPESA STRAORDINARIA							
CATEGORIA II. — MOVIMENTO DI CAPITALI							
Massa del corpo							
					70.569.835,74	26.936.810,57	21.063.000 —
Partite che si compensano con l'entrata:							
					6.500.000 —	2.095.576,20	2.068.660,80
					5.300.000 —	—	5.860.739,40
					7.550.300 —	1.646.788 —	11.434.094,80
					—	—	—
Totale della categoria II . . .					89.920.135,74	30.679.174,77	40.426.494,60
Totale della spesa straordinaria . . .					89.920.135,74	30.679.174,77	40.426.494,60
Totale generale . . .					97.655.741,48 (a)	34.603.990,78	43.830.594,60

(a) Somma autorizzata con il bilancio del Governo legittimo L. 33.701.855,7

Variazioni apportate nel corso dell'esercizio + L. 51.421.000 —
— » 1.421.000 —

Totale stanziamenti autorizzati dal Governo legittimo

+ » 50.000.000 —
L. 83.701.855,7

Somma autorizzata con il bilancio del sedicente governo repubblicano fascista L. 10.303.885,7

Variazioni apportate nel corso dell'esercizio + L. 3.860.000 —
— » 210.000 —

+ » 3.650.000 —

Totale stanziamenti autorizzati dal sedicente governo repubblicano fascista

L. 13.953.885,7

Totale generale

L. 97.655.741,4

Visto e riconosciuto conforme alle scritture della Corte dei conti, salvo la sanatoria legislativa delle eccedenze di spesa di cui è menzionata nella deliberazione della Corte a Sezioni riunite di pari data.

Roma, addì 18 febbraio 1952

IL PRESIDENTE
ORTONA

I MASSA

DEL CORPO DELLA GUARDIA DI FINANZA

SPESA

L'ESERCIZIO 1944-45		CONTO DEI RESIDUI DEGLI ESERCIZI PRECEDENTI					PAGAMENTI complessivi (competenza e residui)	RESIDUI passivi al 30 giugno 1945	
Economie o maggiori spese		Al 1° luglio 1944 — colonna q del conto consuntivo 1943-44	Pagati	Rimasti da pagare	TOTALE — Colonne l + m	Economie o eccedenze per assegnazioni speciali			
TOTALE — Colonne f + g	i = h - e	k = n ± o	l = p - f	m = q - g	n = p + q - h	o = n - k	p = f + l	q = g + m	
h = p + q - n									
2.927.100 — 477.000 — —	4.597.705,51 — 2.731.210,50 — —	94.194,49 88,50 312.406,74	2.955.700 — 2.097.100 — —	4.587,20 207.201 — —	2.982.315,80 1.859.899 — —	2.986.903 — 2.097.100 — —	31.203 — — —	1.675.192,71 2.461.411,50 —	5.909.415,80 2.366.899 — —
3.404.100 —	7.328.916,01 —	406.689,73	5.052.800 —	211.788,20	4.872.214,80	5.084.003 —	31.203 —	4.136.604,21	8.276.314,80
21.063.000 —	47.999.810,57 —	22.570.025,17	15.459.900 —	1.226.081 —	14.233.819 —	15.459.900 —	—	28.162.891,57	35.296.819 —
2.068.660,8 5.860.739,4 11.434.094,3 —	4.164.237,05 — 5.860.739,45 + 13.080.882,38 + —	2.335.762,95 560.739,5 5.530.582,38 —	30.119.800 — 11.569.000 — 8.464.382,58 3.197.296,28	— 2.028.083,42 43.867,25 —	13.433.184,15 9.540.916,58 8.420.515,33 3.197.296,28	13.433.184,15 — 11.569.000 — 8.464.382,58 3.197.296,28	— — — —	16.686.615,85 — — —	2.095.576,20 2.028.083,42 1.690.655,25 —
40.426.494,6	71.105.669,45 —	18.814.466,29	68.810.378,86	3.298.031,67	48.825.731,34	52.123.763,01 —	16.686.615,85	33.977.206,44	89.252.226,02
40.426.494,6	71.105.669,45 —	18.814.466,29	68.810.378,86	3.298.031,67	48.825.731,34	52.123.763,01 —	16.686.615,85	33.977.206,44	89.252.226,02
43.830.594,6	78.434.585,46 —	19.221.156,02	73.863.178,86	3.509.819,87	53.697.946,14	57.207.766,01 —	16.655.412,85	38.113.810,65	97.528.540,82

Roma, addì 1° gennaio 1952

IL MINISTRO
VANONI

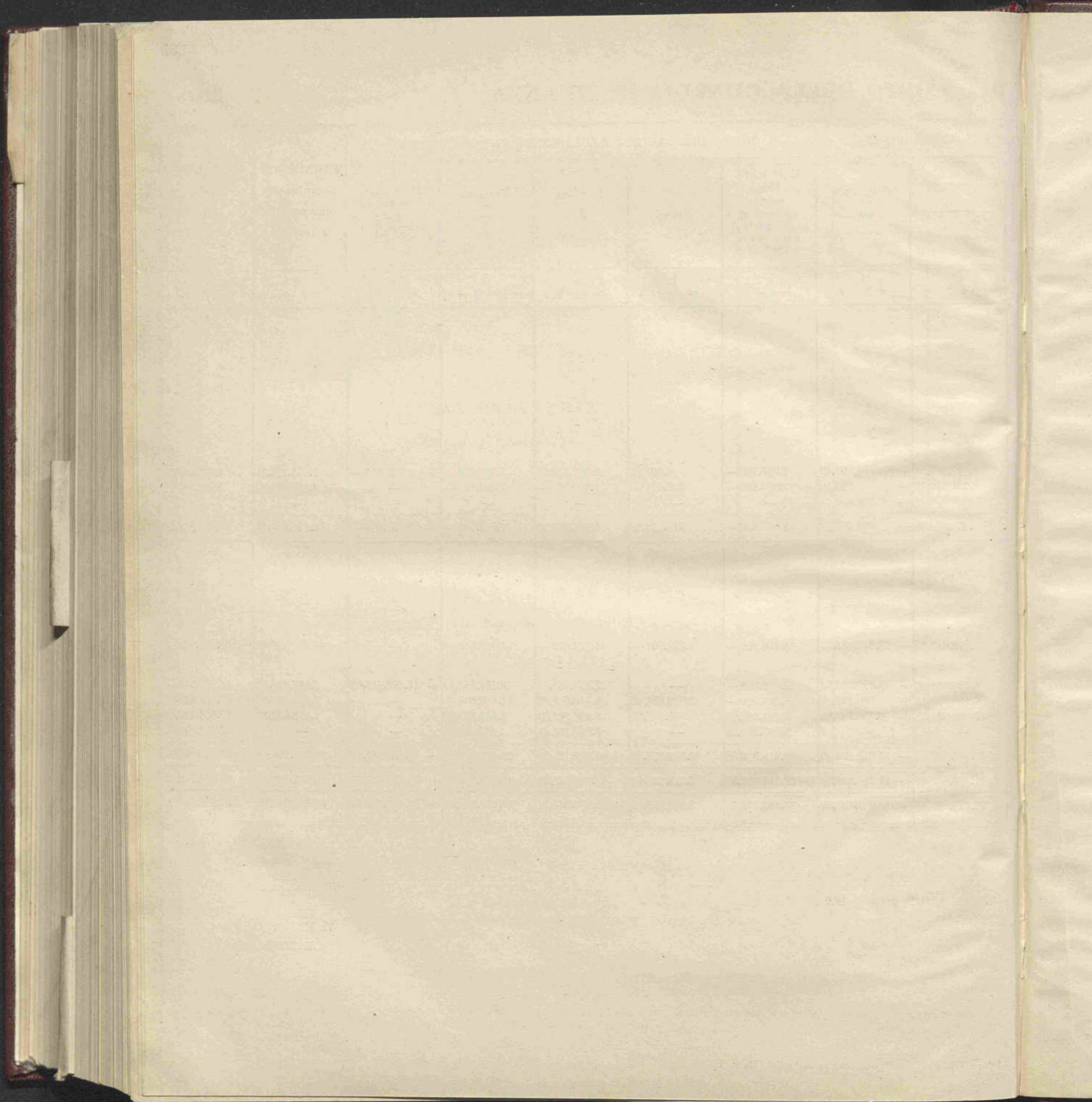

PROSPETTI

PROSPETTI

PROSPETTO III
Conto di Cassa e Conto corrente col Tesoro

FONDO DI MASSA DEL CORPO
DELLA GUARDIA DI FINANZA

	RISCOSSIONI		PAGAMENTI		CONTO DI CASSA		CONTO CORRENTE COL TESORO	
	EFFETTUATE	ACCREDITATE	EFFETTUATI	ACCREDITATI				
Risultanze al 30 giugno 1944								
Credito verso il Tesoro	—	—	—	—	—	—	26.142.191,47	—
Vaglia del Tesoro emessi nel 1943-44 rimasti da commutare in quietanze della Tesoreria Centrale	—	—	—	—	—	—	—	—
Spese pagate nel 1943-44 rimaste da rimborsare	—	—	12.751.796,43	—	—	—	—	—
Avanzo di cassa	—	—	—	—	13.390.395,04	—	—	—
Movimento dell'esercizio								
<i>Entrate (riscossioni)</i>								
Vaglia emessi dalle Sezioni di Tesoreria dal 1-7-944 al 30-6-1945	100.293.823,44	—	—	—	100.293.823,44	—	—	—
Vaglia commutati in quietanze della Tesoreria Centrale a credito del conto corrente	—	22.211.925,79	—	—	—	—	22.211.925,79	—
<i>Spese (pagamenti)</i>								
Pagamenti effettuati dalle Sezioni di Tesoreria dal 1-7-944 al 30-6-945	—	—	38.113.810,65	—	—	38.113.810,65	—	—
Risultanze al 30 giugno 1945								
Credito verso il Tesoro +	—	—	—	—	—	—	—	48.354.117,26
Vaglia del Tesoro rimasti da commutare +	—	—	—	—	—	—	—	—
Spese rimaste da rimborsare	—	—	—	50.865.607,08	—	—	—	—
Fondo di cassa . . . +	—	—	—	—	75.570.407,83	—	—	—
	100.293.823,44	100.293.823,44	50.865.607,08	50.865.607,08	113.684.218,48	113.684.218,48	48.354.117,26	48.354.117,26

Numero d'ordine	ATTIVITÀ	Al 1° luglio 1944	VARIAZIONI AVVENUTE		Al 30 giugno 1945
			aumenti	diminuzioni	
1	Residui attivi, escluse le partite che si compensano con la la spesa	21.638.304,98	2.692.441,48	5.665.567,14	18.665.179,32
2	Residui attivi per somme da accreditare ai militari per asse- gni di primo corredo	13.998.598,63	—	12.430.758,63	1.567.840 —
3	Residui attivi per premi di rafferma da accreditare ai mi- litari e relativi interessi	194.918,58	—	194.918,58	—
4	Residui attivi per crediti riguardanti anticipazioni per conto ufficiali	11.223,21	—	11.223,21	—
5	Residui attivi per crediti riguardanti anticipi per acquisto viveri	363.070,55	272.149,03	363.070,55	272.149,03
6	Credito di conto corrente verso il Tesoro	26.142.191,47	100.293.823,44	—	126.436.014,91
7	Valore di uno stabile adibito a sede del Comando generale .	5.443.595,20	—	—	5.443.595,20
7 bis	Valore di uno stabile adibito a sede del Nucleo di polizia tributaria investigativa	1.890.000 —	—	—	1.890.000 —
8	Valore degli effetti di vestiario	44.551.071,90	75.078.622,27	27.204.036,55	92.425.657,62
9	Valore dei mobili	649.927,93	5.304 —	112.430,64	542.801,29
10	Valore nominale delle obbligazioni redimibili 4,50 %	—	—	—	—
11	Buoni novennali	270.000 —	—	—	270.000 —
12	Valore nominale prestito nazionale 5 %	42.811.400 —	—	—	42.811.400 —
13	Valore nominale prestito 5 % per « Casa Littorio »	10.000 —	—	—	10.000 —
14	Valore nominale di un assegno provvisorio	86 —	—	—	86 —
15	Credito verso lo Stato per anticipazioni e relativi interessi per la costruzione di una caserma della R. G. di Finanza (legge 22 giugno 1913, n. 614)	2.192.248,77	—	54.314,06	2.137.934,71
16	Anticipazioni allo Stato per i lavori di ampliamento della caserma Vittorio Emanuele III della R. G. di Finanza in Roma (art. 7 del regio decreto-legge 10 maggio 1938, nu- mero 571)	3.500.000 —	—	—	3.500.000 —
		163.666.637,22	178.342.340,22	46.036.319,36	295.972.658,08
			+	132.306.020,86	
		163.666.637,22			295.972.658,08

OSPETTO
ZIONENUMERO IV
PATRIMONIALEFONDO DI MASSA DEL CORPO
DELLA GUARDIA DI FINANZA

giugno 1945	Numero d'ordine	PASSIVITÀ	Al 1° luglio 1944	VARIAZIONI AVVENUTE		Al 30 giugno 1945
				aumenti	diminuzioni	
18.665.179,32	1	Residui passivi di bilancio, escluse le partite che si compensano con l'entrata	23.709.996,28	24.498.303 —	1.437.869,20	46.770.430,08
1.567.840 —	2	Residui passivi per pagamento di acconti massa ecc.	30.119.800 —	2.068.660,85	16.686.615,85	15.501.845 —
—	3	Residui passivi per premi di rafferma e relativi interessi	11.569.000 —	5.860.739,45	2.028.083,42	15.401.656,03
—	4	Residui per anticipazioni effettuate per conto ufficiali	—	14.277,79	—	14.277,79
—	5	Residui per l'anticipazione al Ministero della guerra degli assegni di corredo per gli incorporati della compagnia di correzione	—	—	—	—
272.149,03	6	Residui per depositi quote contravvenzionali interinalmente versate alla massa	1.558.975,72	78.278,14	6.000 —	1.631.253,86
126.436.014,91	7	Residui sul fondo speciale per la repressione del contrabbando	967.618,79	304.386,80	32.000 —	1.240.005,59
5.443.595,20	8	Residui per premi da corrispondersi sulla somma versata alla massa per quote del prodotto delle contravvenzioni accertate con l'intervento della Guardia di finanza	5.432.123,19	11.014.872,55	5.867,25	16.441.128,49
1.890.000 —	9	Residui passivi per premi da corrispondersi sulle somme versate alla massa per quote del prodotto delle contravvenzioni accertate con l'intervento d'impiegati e funzionari dell'Amministrazione finanziaria	505.664,88	22.279,10	—	527.943,98
92.425.657,62	10	Dèbiti per somme pagate dalle Sezioni di tesoreria provinciali e da rimborsare	12.751.796,43	38.113.810,65	—	50.865.607,08
542.801,29	11	Contributo dovuto allo Stato per acquisto di cappotti e panno distribuiti ai militari del corpo	2.752.876 —	—	—	2.752.876 —
—	12	Residui passivi non pagati nel biennio, eliminati dai conti	508.919,46	—	12.083 —	496.836,46
270.000 —	13	Debito verso la Banca d'Italia per anticipazioni	32.500.000 —	—	—	32.500.000 —
42.811.400 —	14	Fondo di riserva per oscillazioni di valore dei titoli	3.971.719,73	—	—	3.971.719,73
10.000 —						
86 —						
2.137.934,71			126.348.490,48	81.975.608,33	20.208.518,72	188.115.580,09
		Aumento nella consistenza della passività	—	+ 61.767.089,61	—	—
3.500.000 —		Patrimonio netto al 1° luglio 1944	37.318.146,74	—	—	—
		<i>Incremento patrimoniale</i>	—	+ 70.538.931,25	—	—
295.972.658,08		Patrimonio netto al 30 giugno 1945	—	—	—	107.857.077,99
295.972.658,08			163.666.637,22	+ 132.306.020,86	—	295.972.658,08

RENDICONT
PER L'ESERCIZIO
194

Numero d'ordine	
1	Residui la s
2	Residui gni e
3	Residui litari
4	Residui uffici
5	Residui viver
6	Credito c
7	Valore d
7 <i>bis</i>	Valore d tribu
8	Valore d
9	Valore d
10	Valore r
11	Buoni n
12	Valore r
13	Valore no
14	Valore r
15	Credito per nanz
16	Anticipa: caser Romi mero

Re

Re

Re

Re

Re

Re.

Re.

Re.

Re.

Re.