

CAPITOLI				CONTO DELLA COMPETENZA PER			L'ESERCIZIO	
				SOMME				
Numero				D E N O M I N A Z I O N E	previste	accertate		TOTALE
del 1943-44	del 1944-45		del 1945-46			rapporti fra le colonne	pagate	rimaste da pagare
	a	b		c	d			
					= h ± i	= p - l	= q - m	= p + q -
§ 2° - Servizio dei risparmi								
44	44	44	41	Spese di manutenzione e di migliorie nell'edificio delle Casse postali di risparmio in Roma a piazza Leonardo da Vinci (legge 9 febbraio 1911, n. 76) . . .	155.000— (a)	154.600—	—	154.600—
45	45	45	42	Rimborsi eventuali cui può essere tenuta l'Amministrazione in dipendenza di frodi e di danni di altra natura inerenti al servizio delle Casse di risparmio postali e gestioni annesse	947.000— (b)	522.919—	1.012—	523.919—
46	46	46	43	Versamento alla Cassa dei depositi e prestiti delle somme recuperate per frodi e danni di altra natura inerenti al servizio dei risparmi postali	313.000— (c)	211.067,20	—	211.067,20
47	47	47	44	Compensi ai ricevitori postali e ai titolari degli uffici di 1ª classe e delle agenzie per le operazioni relative al servizio dei buoni postali fruttiferi	4.930.000— (d)	20.448,45	2.017.870,95	2.038.319,40
48	48	48	45	Premi annui ai ricevitori postali, al personale di ruolo delle poste, escluso quello dell'Amministrazione centrale, ai commissari di bordo delle Regie navi per la formazione, conservazione ed incremento del risparmio postale, (art. 4 del regio decreto-legge 21 aprile 1927 n. 686, convertito nella legge 29 marzo 1928, n. 717)	416.000— (e)	—	193.303,50	193.303,50
<i>Da riportarsi . . .</i>					6.761.000—	909.034,65	2.212.186,45	3.121.218,55

(a) Stanziamento inserito con il bilancio del Governo legittimo comprese lire 55.000 iscritte con decreto legislativo luogotenenziale 12 marzo 1945, n. 100.

(b) Stanziamento inserito:

con il bilancio del Governo legittimo L. 547.000—
con il bilancio del sedicente governo repubblicano fascista " 400.000—

L. 947.000—

(c) Stanziamento inserito:

con il bilancio del Governo legittimo L. 213.000—
con il bilancio del sedicente governo repubblicano fascista " 100.000—

L. 313.000—

(d) Stanziamento inserito con il bilancio del Governo legittimo con la previsione, n. 873 (lire 1.000.000)

(e) Stanziamento inserito con il bilancio del Governo legittimo con la previsione, n. 873 (lire 1.000.000)



DELLE POSTE E DEI TELEGRAFI

SPESA

ATTENZIONE PER M M E accertate rimaste da pagare g = q - m	L'ESERCIZIO 1944-45		CONTO DEI RESIDUI DEGLI ESERCIZI PRECEDENTI				PAGAMENTI complessivi (competenza e residui) p = f + l	RESIDUI passivi al 30 giugno 1945 q = g + m	
	Economie o maggiori spese i = h - e	Al 1° luglio 1944 colonna q del conto consuntivo 1943-44 k = n ± o	Pagati l = p - f	Rimasti da pagare m = q - g	TOTALE Colonne l + m n = p + q - h	Economie o eccedenze per assegnazioni speciali o = n - k			
									TOTALE Colonne f + g h = p + q - n
—	154.600 —	400 —	82.600 —	82.600 —	—	82.600 —	—	237.200 —	—
1.012 —	523.931 —	423.069 —	500.000 —	—	500.000 —	500.000 —	—	522.919 —	501.012 —
—	211.067,20 —	101.932,80 —	57.027,45 —	—	57.027,45 —	57.027,45 —	—	211.067,20 —	57.027,45 —
2.017.870,95	2.038.319,40 —	2.891.680,60 —	4.252.004,11 —	3.569.058,76 —	682.945,35 —	4.252.004,11 —	—	3.589.507,21 —	2.700.816,30 —
193.303,50	193.303,50 —	222.696,50 —	792.707 —	619.843,90 —	172.863,10 —	792.707 —	—	619.843,90 —	366.166,60 —
2.212.186,45	3.121.221,10 —	3.639.778,90 —	5.684.338,56 —	4.271.502,66 —	1.412.835,90 —	5.684.338,56 —	—	5.180.537,31 —	3.625.022,35 —

(d) Stanziamento iscritto:
 con il bilancio del Governo legittimo L. 2.430.000 —
 con il bilancio del sedicente governo repubblicano fascista, risultante dalla somma di lire 4.500.000 iscritta in sede di previsione, diminuita di lire 2.000.000 con i decreti ministeriali 30 settembre 1944, n. 670 (lire 1.000.000) e 15 dicembre 1944, n. 873 (lire 1.000.000) » 2.500.000 —
 L. 4.930.000 —

(e) Stanziamento iscritto:
 1) con il bilancio del Governo legittimo L. 216.000 —
 Ivi comprese lire 6000 iscritte con decreto legislativo luogotenenziale 10 maggio 1945, n. 241.
 2) con il bilancio del sedicente governo repubblicano fascista, risultante dalla somma di lire 400.000 iscritta in sede di previsione, ridotta di lire 200.000 per effetto del decreto ministeriale 15 dicembre 1944, n. 873 » 200.000 —
 L. 416.000 —

547.000 —
 400.000 —
 947.000 —
 213.000 —
 100.000 —
 313.000 —

CAPITOLI				CONTO DELLA COMPETENZA PER			
DENOMINAZIONE				S O M M E			
Numero				previste	accertate		
del 1943-44	del 1944-45	del 1945-46			pagate	rimaste da pagare	
a	b	c		e = h + i		f = p - l	g = q - m
d				rapporti fra le colonne			
				Riporto . . .	6.761.000—	909.034,65	2.212.186,45
49	49	49	46	Compensi ai ricevitori postali degli uffici nei quali siasi verificata, per il servizio dei risparmi, una eccedenza dei depositi sui rimborsi da corrispondersi in ragione del 2,50 per mille sulla eccedenza stessa. (art. 3 del regio decreto-legge 21 aprile 1927, n. 686, convertito nella legge 29 marzo 1928, n. 717)	190.000— (a)	—	168.576,30
50	50	50	47	Contributo all'Istituto Internazionale del risparmio per l'iscrizione delle Casse di risparmio postali all'Istituto medesimo	30.000— (b)	—	—
					6.981.000—	909.034,65	2.380.762,75
SEZIONE III. — Stanziameti propri del servizio dei telegrafi							
51	51	51	48	Indennità per servizio telegrafico in tempo di notte ed eventuale semaforico	4.900.000— (c)	1.185.020,45	1.543.093,95
52	52	52	49	Spesa per la corresponsione dei premi per superlavoro ai telegrafisti scelti ed ai dirigenti e capigruppo di apparati speciali	570.000— (d)	75.750—	94.933,30
53	53	53	50	Pagamenti e rimborsi alle Amministrazioni estere, all'Azienda di Stato per i servizi telefonici ed alle Compagnie e Società private italiane ed estere per lo scambio della corrispondenza telegrafica, radiotelegrafica, telefonica e fototelegrafica. Spese di cambio	7.950.000— (e)	37.604,60	2.470.328,90
54	54	—	—	Spese per l'esercizio del radiocollegamento Roma Atene	per memoria	—	—
				Da riportarsi . . .	13.420.000—	1.298.375,05	4.108.356,15

(a) Stanziamento iscritto con il bilancio del Governo legittimo.

(b) Stanziamento iscritto:

con il bilancio del Governo legittimo L. 15.000—
con il bilancio del sedicente governo repubblicano fascista " 15.000—

L. 30.000—

(c) Stanziamento iscritto:

con il bilancio del Governo legittimo L. 3.100.000—
con il bilancio del sedicente governo repubblicano fascista, risultante dalla somma di lire 2.300.000 iscritta in sede di previsione, ridotta di lire 500.000 con decreto ministeriale 15 dicembre 1947, n. 873 " 1.800.000—

L. 4.900.000—

L'ESERCIZIO

TOTALE
—
Colonne f + gh
= p + q -

3.121.212,75

168.576,30

3.289.762,75

2.728.117,90

170.666,60

2.507.933,50

5.406.735,15

(a) Stanziamento
con il bilancio del
Governo legittimo(e) Stanziamento
con il bilancio del
Governo legittimo
di previsione
n. 873 (lire

DELLE

POSTE E DEI TELEGRAFI

SPESA

ACCERTATE RIMASTE DA PAGARE	L'ESERCIZIO 1944-45		CONTO DEI RESIDUI DEGLI ESERCIZI PRECEDENTI				PAGAMENTI complessivi (competenza e residui)	RESIDUI passivi al 30 giugno 1945	
	TOTALE — Colonne f + g	Economie o maggiori spese	Al 1° luglio 1944 — colonna q del conto consuntivo 1943-44	Pagati	Rimasti da pagare	TOTALE — Colonne l + m			Economie o eccedenze per assegnazioni speciali
		h = p + q - n	i = h - e	k = n ± o	l = p - f	m = q - g			n = p + q - h
2.212.186,45	3.121.221,10	3.639.778,90	5.684.338,56	4.271.502,66	1.412.835,90	5.684.338,56	—	5.180.537,31	3.625.022,35
168.576,30	168.576,30	21.423,70	4.853.872,95	4.008.204,10	845.668,85	4.853.872,95	—	4.008.204,10	1.014.245,15
—	—	30.000	15.000	15.000	—	15.000	—	15.000	—
2.380.762,75	3.289.797,40	3.691.202,60	10.553.211,51	8.294.706,76	2.258.504,75	10.553.211,51	—	9.203.741,41	4.639.267,50
1.543.093,95	2.728.114,40	2.171.885,60	402.425,80	402.425,80	—	402.425,80	—	1.587.446,25	1.543.093,95
94.933,30	170.683,30	399.316,70	467.794,10	82.556,40	385.237,70	467.794,10	—	158.306,40	480.171
2.470.328,90	2.507.933,50	5.442.066,50	11.258.610,95	8.269.598,95	2.989.012	11.258.610,95	—	8.307.203,55	5.459.340,90
—	—	—	852.580	852.580	—	852.580	—	852.580	—
4.108.356,15	5.406.731,20	8.013.268,80	12.981.410,85	9.607.161,15	3.374.249,70	12.981.410,85	—	10.905.536,20	7.482.605,85

(a) Stanziamento inserito:

con il bilancio del Governo legittimo L. 220.000 —

con il bilancio del sedicente governo repubblicano fascista » 350.000 —

L. 570.000 —

(e) Stanziamento inserito:

con il bilancio del Governo legittimo L. 6.950.000 —

con il bilancio del sedicente governo repubblicano fascista, risultante dalla somma di lire 8.000.000 inserita in sede di previsione, ridotta di lire 7.000.000 con i decreti ministeriali 30 settembre 1944, n. 670 (lire 4.000.000) e 15 dicembre 1944, n. 873 (lire 3.000.000) » 1.000.000 —

L. 7.950.000 —

15.000 —

15.000 —

30.000 —

3.100.000 —

1.800.000 —

4.900.000 —

				CAPITOLI	CONTO DELLA COMPETENZA PER			L'ESERCIZIO	
Numero				DENOMINAZIONE d	SOMME			TOTALE	
del 1943-44	Stato del 1944-45	Nord	del 1945-46		rapporti fra le colonne	previste e = h ± i	accertate		Colonne f +
							pagate f = p - l	rimaste da pagare g = q - m	h = p + q -
a	b		c						
					Riporto . . .	13.420.000	1.298.375,05	4.108.356,15	5.406.731
55	55	54	51		Contributo annuo concesso dal Governo Italiano alla Italcable servizi cablografici, radiotelegrafici e radioelettrici società per azioni (regio decreto-legge 17 gennaio 1935, n. 17, convertito nella legge 4 aprile 1935, n. 925). Spese per acquisto di materiale per l'esercizio del cavo Siracusa - Bengasi. Rimborsi alla Italcable delle spese per l'uso di materiali cablografici, prestazioni di personale e varie per l'esercizio del cavo suddetto	9.000.000 (a)	6.000.000	—	6.000.000
	39								586.251
56	56	55	52		Abbuoni e rimborsi diversi relativi ai servizi telegrafici	750.000 (b)	343.150	243.101,35	
57	57	56	53		Spesa di esercizio e di manutenzione degli uffici dei telegrafi e degli uffici fono-telegrafici comunali; acquisto, riparazione e trasporto di apparati, di materiale tecnico di uso e di consumo per l'esercizio degli uffici e per la manutenzione degli apparati, di utensili per uffici ed officine; relativa mano d'opera sussidiaria e dazio di confine. Spese per l'impianto e la manutenzione delle batterie di pile e di accumulatori, dei collegamenti pneumatici interni e dei trasportatori meccanici dei telegrammi inerenti all'esercizio degli uffici telegrafici. Indennità per sciupio di indumenti agli agenti addetti alla manutenzione delle batterie di pile, di accumulatori e degli impianti di energia elettrica. Spese per fotografie e per pubblicazioni tecniche per uso degli uffici telegrafici; temporanea occupazione di locali per deposito di apparati e materiali per uffici. Acquisto di insegne per gli uffici telegrafici e per quelli dei circoli di costruzioni; placche per i berretti dei fattorini telegrafici di prima nomina e bollette per fattorini	9.800.000 (c)	2.881.877,95	4.141.146,25	7.023.024
58	58	57	54		Manutenzione della rete telegrafica e telefonica. Acquisti, trasporti, dazi sui materiali. Spese per fotografie ed acquisto di pubblicazioni tecniche ed apparecchi per esperimento delle linee. Mano d'opera sussidiaria. Indennizzi e spese per danni. Compensi da corrispondersi una volta tanto per servitù a tacitazione completa degli interessati. Occupazione di locali ed aree e spese di locomozione. Spese di illuminazione e acqua per casotti raccordo di cavi telegrafici. Spese per l'acquisto di speciali indumenti per agenti di manutenzione incaricati di particolari mansioni	30.600.000 (d)	19.130.499	8.978.012,45	28.108.511
					Da riportarsi . . .	63.570.000	29.653.902	17.470.616,20	47.124.518

(a) Stanziamento iscritto:

1) con il bilancio del Governo legittimo	L.	3.000.000
decreto legislativo luogotenenziale 11 giugno 1945, n. 328.		
2) con il bilancio del sedicente governo repubblicano fascista	"	6.000.000

L. 9.000.000

(b) Stanziamento iscritto:

1) con il bilancio del Governo legittimo	L.	500.000
Ivi comprese lire 344.000 iscritte con il decreto legislativo luogotenenziale 10 maggio 1945, n. 241;		
2) con il bilancio del sedicente governo repubblicano fascista	"	250.000

L. 750.000

(c) Stanziamento
1) con il
2) con il
dotte lire 4.000(d) Stanziamento
1) con il
Ivi con
2) con il
dedotte lire 2.000

DELLE

POSTE E DEI TELEGRAFI

SPESA

ATTENZIONE PER M E	L'ESERCIZIO 1944-45		CONTO DEI RESIDUI DEGLI ESERCIZI PRECEDENTI					PAGAMENTI complessivi (competenza e residui)	RESIDUI passivi al 30 giugno 1945
	Economie o maggiore spese	Al 1° luglio 1944 — colonna q del conto consuntivo 1943-44	Pagati	Rimasti da pagare	TOTALE — Colonne l + m	Economie o eccedenze per assegnazioni speciali	Economie o eccedenze per assegnazioni speciali		
4.108.356,15	5.406.731,20	8.013.268,80	12.981.410,85	9.607.161,15	3.374.249,70	12.981.410,85	—	10.905.536,20	7.482.605,85
—	6.000.000	3.000.000	3.137.598,80	3.137.598,80	—	3.137.598,80	—	9.137.598,80	—
243.101,35	586.251,35	163.748,65	93.249	16.050	77.199	93.249	—	359.200	320.300,35
4.141.146,25	7.023.024,20	2.776.975,80	10.889.989,20	10.872.955,70	17.033,50	10.889.989,20	—	13.754.833,65	4.158.179,75
8.978.012,45	28.108.511,45	2.491.488,55	12.833.864,90	12.688.809,70	145.055,20	12.833.864,90	—	31.819.308,70	9.123.067,65
17.470.616,20	47.124.518,20	16.445.481,80	39.936.112,75	36.322.575,35	3.613.537,40	39.936.112,75	—	65.976.477,35	21.084.153,60

(c) Stanziamento iscritto:

3.000.000	1) con il bilancio del Governo legittimo	L.	6.800.000
6.000.000	2) con il bilancio del sedicente governo repubblicano fascista, costituito dalla previsione iniziale di lire 7.000.000, dedotte lire 4.000.000 con i decreti ministeriali 30 settembre 1944, n. 670 (lire 2.000.000) e 15 dicembre 1944, n. 873 (lire 2.000.000)	"	3.000.000
9.000.000		L.	9.800.000

(d) Stanziamento iscritto:

500.000	1) con il bilancio del Governo legittimo	L.	21.600.000
250.000	Ivi comprese lire 4.000.000 iscritte con decreto legislativo luogotenenziale 11 giugno 1945, n. 328;		
750.000	2) con il bilancio del sedicente governo repubblicano fascista, costituito dalla previsione iniziale di lire 11.000.000, dedotte lire 2.000.000 con decreto ministeriale 30 settembre 1944, n. 670	"	9.000.000
		L.	30.600.000

CAPITOLI				CONTO DELLA COMPETENZA PER				
Numero				SOMME				
del 1943-44	Stato del 1944-45	Nord	del 1945-46	DENOMINAZIONE	previste	accertate		
						pagate	rimaste da pagare	
a	b	c	d	rapporti fra le colonne	e = h ± i	f = p - l	g = q - m	
				Riporto . . .	63.570.000—	29.653.902—	17.470.616,20	47.124.510—
59	59	58	55	Miglioramento graduale della rete telegrafica secondaria. Costruzione di nuove linee e posa di nuovi fili	185.000— (a)	5.000—	—	5.000—
60	60	59	56	Acquisto di materiali a reintegro di quelli prelevati dai depositi per cessioni a pagamento e per l'esecuzione di lavori telegrafici fuori bilancio e per conto di terzi	2.720.000— (b)	—	—	—
61	61	60	57	Spese per la manutenzione di cordoni elettrici sottomarini. Indennizzo agli agenti per sciupio di abiti in dipendenza di lavori eseguiti in mare. Spesa per il servizio di guardapprodo dei cavi sottomarini	1.056.500— (c)	175.631,05	689.224,65	864.886,65
62	62	61	58	Spese per impianto, esercizio e manutenzione di stazioni radio-elettriche; acquisto di apparati o parti di essi, strumenti di misura e di controllo. Spese per compensi da corrispondersi al personale radio-telegrafico scelto dell'Amministrazione postale telegrafica ed a quello militare della Regia marina adibito al servizio radiotelegrafico pubblico. Trasporto di materiale radio-elettrico e dazio di confine. Spese per l'istruzione del personale e per acquisto di pubblicazioni interessanti i servizi radioelettrici. Contributi a favore del Consiglio nazionale delle ricerche e di altri enti dello Stato nell'interesse dei servizi radioelettrici	1.765.000— (d)	65.829,65	1.065.172,25	1.131.000—
63	63	62	104	Spese d'esercizio delle stazioni radio-elettriche di cui alla legge 30 maggio 1940, n. 679	8.500.000— (e)	5.000.000—	—	5.000.000—
64	64	63	59	Contributo dell'Amministrazione postale telegrafica per lo sviluppo delle radio diffusionsi (legge 4 aprile 1940, n. 552)	832.500— (f)	—	—	—
65	65	64	60	Impianto di comunicazioni telegrafiche e telefoniche per ragioni di servizio e nell'interesse della pubblica sicurezza. Manutenzione degli impianti interni telefonici di servizio nelle direzioni e negli uffici provinciali e principali	200.000— (g)	25.510—	28.350—	53.860—
				Da riportarsi . . .	78.829.000—	34.925.872,70	19.253.363,10	54.179.233,60

(a) Stanziamento iscritto:								
con il bilancio del Governo legittimo	L.	95.000—						(e) Stanziamento
con il bilancio del sedicente governo repubblicano fascista	"	90.000—						con il bilancio
	L.	185.000—						con il bilancio
(b) Stanziamento iscritto:								di previsione
con il bilancio del Governo legittimo	L.	1.820.000—						(f) Stanziamento
con il bilancio del sedicente governo repubblicano fascista	"	900.000—						con il bilancio
	L.	2.720.000—						con il bilancio
(c) Stanziamento iscritto:								(g) Stanziamento
1) con il bilancio del Governo legittimo	L.	856.500—						1) con il bilancio
Ivi comprese lire 131.500 iscritte con i decreti legislativi luogotenenziali 29 marzo 1945, n. 191 (lire 100.000) e 28 giugno 1945, n. 329 (lire 31.500).								Ivi con il bilancio
2) con il bilancio del sedicente governo repubblicano fascista, costituito dalla somma di lire 500.000 iscritta in sede di previsione diminuita di lire 300.000 per effetto del decreto ministeriale 15 dicembre 1944, n. 873	"	200.000—						2) con il bilancio
	L.	1.056.500—						
(d) Stanziamento iscritto:								
1) con il bilancio del Governo legittimo	L.	1.265.000—						
2) con il bilancio del sedicente governo repubblicano fascista, costituito dalla somma di lire 1.500.000 iscritta in sede di previsione, diminuita di lire 1.000.000 con i decreti ministeriali 30 settembre 1944, n. 670 (lire 500.000) e 15 dicembre 1944, n. 873 (lire 500.000)	"	500.000—						
	L.	1.765.000—						

DELLE

POSTE E DEI TELEGRAFI

SPESA

ATTENZIONE PER TEMPI accertate rimaste da pagare $\frac{g}{= q - m}$	L'ESERCIZIO 1944-45		CONTO DEI RESIDUI DEGLI ESERCIZI PRECEDENTI					PAGAMENTI complessivi (competenza e residui) $\frac{p}{= f + l}$	RESIDUI passivi al 30 giugno 1945 $\frac{q}{= g + m}$
	Economie o maggiori spese $\frac{i}{= h - e}$	Al 1° luglio 1944 — colonna q del conto consuntivo 1943-44 $\frac{k}{= n \pm o}$	Pagati $\frac{l}{= p - f}$	Rimasti da pagare $\frac{m}{= q - g}$	TOTALE — Colonne l + m $\frac{n}{= p + q - h}$	Economie o eccedenze per assegnazioni speciali $\frac{o}{= n - k}$			
		TOTALE — Colonne f + g $\frac{h}{= p + q - n}$							
17.470.616,20	47.124.518,20 — 16.445.481,80	39.936.112,75	36.322.575,35	3.613.537,40	39.936.112,75	—	65.976.477,35	21.084.153,60	
—	5.000 — 180.000	292.767,30	98.267,30	194.500	292.767,30	—	103.267,30	104.500 —	
—	— 2.720.000	1.000.000	1.000.000	—	1.000.000	—	1.000.000	—	
689.224,65	864.855,70 — 191.644,30	499.363,85	496.116,95	3.246,90	499.363,85	—	671.748	692.471,55	
1.065.172,25	1.131.001,90 — 633.998,10	1.758.433,20	1.607.329	151.104,20	1.758.433,20	—	1.673.158,65	1.216.276,45	
—	5.000.000 — 3.500.000	8.253.890,50	8.253.890,50	—	8.253.890,50	—	13.253.890,50	—	
—	— 832.500	370.000	—	370.000	370.000	—	—	370.000	
28.350	53.860 — 146.140	153.181	66.651	86.530	153.181	—	92.161	114.880	
19.253.363,10	54.179.235,80 — 24.649.764,20	52.263.748,60	47.844.830,10	4.418.918,50	52.263.748,60	—	82.770.702,80	23.672.281,60	

(e) Stanziamento iscritto:

con il bilancio del Governo legittimo L. 2.500.000 —
 con il bilancio del sedicente governo repubblicano fascista, costituito dalla somma di lire 10.000.000 iscritta in sede
 di previsione, diminuita di lire 4.000.000 per effetto del decreto ministeriale 30 settembre 1944, n. 670 " 6.000.000 —

L. 8.500.000 —

(f) Stanziamento iscritto:

con il bilancio del Governo legittimo L. 462.500 —
 con il bilancio del sedicente governo repubblicano fascista " 370.000 —

L. 832.500 —

(g) Stanziamento iscritto:

1) con il bilancio del Governo legittimo L. 130.000 —
 Ivi comprese lire 30.000 iscritte con il decreto legislativo luogotenenziale 28 giugno 1945, n. 329.

2) con il bilancio del sedicente governo repubblicano fascista " 70.000 —

L. 200.000 —

500.000 —

1.765.000 —

CAPITOLI				CONTO DELLA COMPETENZA PER			L'ESERCIZIO	
DENOMINAZIONE				SOMME			TOTALE	
				previste	accertate		Colonne f +	
					pagate	rimaste da pagare	h	
				e = h ± i	f = p - l	g = q - m	= p + q - n	
del 1913-44	Stato del 1944-45	Nord	del 1945-46					
a	b		c					
				rapporti fra le colonne				
				Riporto . . .	78.829.000—	34.925.872,70	19.253.363,10	54.179.235
66	66	65	61	Impianto di ricevitorie ed agenzie telegrafiche e fono-telegrafiche; eventuale esercizio di ricevitorie telegrafiche e fono-telegrafiche provvisorie; impianto di linee elettriche a richiesta di diversi, ed esecuzione di altri lavori interessanti le linee telegrafiche, mediante concorso nelle spese; eventuale restituzione di somme anticipate in più del dovuto da comuni, da enti, da privati, per la esecuzione d'impianti di ricevitorie telegrafiche e fono-telegrafiche	2.936.000— (a)	436.700—	1.470.834,10	1.907.534
67	67	66	62	Spese per collegamenti di Enti pubblici e privati con gli uffici telegrafici e telefonici centrali delle città principali adibiti allo scambio dei telegrammi per mezzo di apparati telescrittori	115.000— (b)	—	—	—
68	68	67	63	Contributo dell'Amministrazione telegrafica italiana alle spese per le conferenze e comitati telegrafici e radiotelegrafici internazionali	10.000— (c)	—	—	—
69	69	68	64	Spese per il funzionamento del Comitato per le Telecomunicazioni (legge 29 gennaio 1940, n. 281)	43.500— (d)	—	—	—
70	70	69	65	Spese per l'esecuzione dei lavori di spostamento e di sistemazione delle linee telegrafiche in dipendenza della elettrificazione delle ferrovie dello Stato	3.000.000— (e)	428.404—	1.651.123,95	2.079.527
71	71	70	66	Rimborso alla Cassa depositi e prestiti dell'anticipazione concessa per lavori da eseguirsi dall'Amministrazione dei servizi del telegrafo per la sistemazione della rete telegrafica in dipendenza della elettrificazione delle ferrovie dello Stato (legge 20 agosto 1921, n. 1132) (Spesa ripartita)	1.714.474,24 (f)	857.237,12	—	857.237
					86.647.974,24	36.648.213,82	22.375.321,15	59.023.534
				SEZIONE IV. - § 1. — Stanziamanti comuni ai servizi postali e telegrafici.				
72	72	71	67	Indennità ai membri delle Commissioni per il personale delle ricevitorie; spese varie inerenti alle Commissioni stesse	40.000— (g)	6.950—	2.840—	9.790
				Da riportarsi . . .	40.000—	6.950—	2.840—	9.790

(a) Stanziamento iscritto:
con il bilancio del Governo legittimo L. 2.436.000—
con il bilancio del sedicente governo repubblicano fascista lire 1.000.000 dedotte lire 500.000 per effetto del decreto ministeriale 15 dicembre 1944, n. 873 " 500.000—
L. 2.936.000—

(b) Stanziamento iscritto:
con il bilancio del Governo legittimo L. 75.000—
con il bilancio del sedicente governo repubblicano fascista " 40.000—
L. 115.000—

(c) Stanziamento iscritto con il governo del sedicente governo repubblicano fascista in sede di previsione.
(d) Stanziamento iscritto:
con il bilancio del Governo legittimo L. 8.500—
con il bilancio del sedicente governo repubblicano fascista " 35.000—
L. 43.500—

(e) Stanziamento iscritto con il bilancio del sedicente governo repubblicano fascista 30 settembre 1944

(f) Stanziamento iscritto con il bilancio del sedicente governo repubblicano fascista 30 settembre 1944

(g) Stanziamento iscritto con il bilancio del sedicente governo repubblicano fascista 30 settembre 1944

DELLE

POSTE E DEI TELEGRAFI

SPESA

ATTENZIONE PER M E	L'ESERCIZIO 1944-45		CONTO DEI RESIDUI DEGLI ESERCIZI PRECEDENTI					PAGAMENTI complessivi (competenza e residui)	RESIDUI passivi al 30 giugno 1945
	TOTALE — Colonne f + g	Economie o maggiori spese	Al 1° luglio 1944 — colonna q del conto consuntivo 1943-44	Pagati	Rimasti da pagare	TOTALE — Colonne l + m	Economie o eccedenze per assegnazioni speciali		
		h = p + q - n	i = h - e	k = n ± o	l = p - f	m = q - g	n = p + q - h		
19.253.363,10	54.179.235,80	— 24.649.764,20	52.263.748,60	47.844.830,10	4.418.918,50	52.263.748,60	—	82.770.702,80	23.672.281,60
1.470.834,10	1.907.534,10	— 1.028.465,90	504.069,30	504.069,30	—	504.069,30	—	940.769,30	1.470.834,10
—	—	— 115.000	119.400	44.400	75.000	119.400	—	44.400	75.000
—	—	— 10.000	20.000	10.000	10.000	20.000	—	10.000	10.000
—	—	— 43.500	22.020,65	13.437,50	8.583,15	22.020,65	—	13.437,50	8.583,15
1.651.123,95	2.079.527,95	— 920.472,05	4.007.414,05	4.001.789,05	5.625	4.007.414,05	—	4.430.193,05	1.656.748,95
—	857.237,12	— 857.237,12	857.237,12	857.237,12	—	857.237,12	—	1.714.474,24	—
22.375.321,15	59.023.534,97	— 27.624.439,27	57.793.889,72	53.275.763,07	4.518.126,65	57.793.889,72	—	89.923.976,89	26.893.447,80
2.840	9.790	— 30.210	29.243,30	4.644	24.599,30	29.243,30	—	11.594	27.439,30
2.840	9.790	— 30.210	29.243,30	4.644	24.599,30	29.243,30	—	11.594	27.439,30

(e) Stanziamento iscritto:
 con il bilancio del Governo legittimo L. 2.000.000 —
 con il bilancio del sedicente governo repubblicano fascista lire 2.000.000 dedotte lire 1.000.000 con il decreto ministeriale 30 settembre 1944, n. 670 » 1.000.000 —
 2.936.000 — L. 3.000.000 —

(f) Stanziamento iscritto:
 con il bilancio del Governo legittimo L. 857.237,12
 con il bilancio del sedicente governo repubblicano fascista » 857.237,12
 115.000 — L. 1.714.474,24

(g) Stanziamento iscritto:
 con il bilancio del Governo legittimo L. 28.000 —
 con il bilancio del sedicente governo repubblicano fascista » 12.000 —
 43.500 — L. 40.000 —

CAPITOLI				CONTO DELLA COMPETENZA PER			L'ESERCIZIO	
DENOMINAZIONE				SOMME			TOTALE — Colonne f + h = p + q - r	
				previste	accertate			
Numero				rapporti fra le colonne	pagate	rimaste da pagare	TOTALE — Colonne f + h = p + q - r	
del 1943-44	del 1944-45	del 1945-46						e = h ± i
a	b	c		d				
				Riporto . . .	40.000	6.950	2.840	9.790
73	73	72	68	Assegni fissi per spese di servizio ai direttori provinciali, ai direttori dei circoli di costruzioni ed ai titolari degli uffici principali. (Spese fisse)	1.794.000 (a)	592.439,15	439.084,45	1.031.523
74	74	73	69	Spese interessanti l'Amministrazione provinciale per illuminazione, forza motrice, riscaldamento, aereazione, acqua, oggetti di cancelleria e per la formazione dei dispacci, oltre quelle comprese negli assegni fissi. Spese per tasse di licenza di porto d'armi al personale. Spese per stampati e sovrastampa attinenti al servizio dei conti correnti postali. Trasporto e facchinaggio. Assicurazioni. Francatura, telegrammi, abbonamento ai telefoni di servizio, locomozioni, codici e vocabolari. Acquisto e manutenzione di mobili, suppellettili, macchine da scrivere, calcolatrici, materiali speciali, rilegature diverse (a)	35.480.000 (b)	13.524.838,95	17.945.909,40	31.470.748
75	75	74	70	Rimborso al Provveditorato generale dello Stato per spese d'ufficio, cancelleria, illuminazione, riscaldamento, trasporto e facchinaggio, fornitura e manutenzione di macchine da scrivere e calcolatrici, di mobili e di suppellettili relative all'Amministrazione centrale. Rimborso al Provveditorato medesimo delle spese per acquisto di carta da imballo, spago, cerallacca, paraffina, carta carbonata, nastri copiativi	14.000.000 (c)	1.699.941,80	—	1.699.941
76	76	75	71	Rimborso al Provveditorato generale dello Stato delle spese per registri, carta, moduli, stampa eseguiti dall'Istituto poligrafico	28.000.000 (d)	—	—	—
77	77	76	72	Spese per bollo straordinario di cambiali e per tasse di registro	24.000 (e)	1.200	—	1.200
78	78	77	73	Spese di liti	55.000 (f)	2.872,90	15.461,65	18.334
79	79	78	74	Imposte erariali, sovrainposte comunali e provinciali e contributi locali vari gravanti sugli stabili di proprietà dell'Azienda postale-telegrafica	5.600.000 (g)	648.135,85	1.811.797,35	2.459.933
				Da riportarsi . . .	84.993.000	16.476.378,65	20.215.092,85	36.691.471

(a) Stanziamento iscritto:

con il bilancio del Governo legittimo L. 594.000—
 con il bilancio del sedicente governo repubblicano fascista " 1.200.000—
 Ivi comprese lire 500.000 iscritte con decreto ministeriale 15 dicembre 1944, n. 873. L. 1.794.000—

(b) Stanziamento iscritto:

1) con il bilancio del Governo legittimo L. 28.480.000—
 Ivi comprese lire 16.500.000 iscritte con i decreti legislativi luogotenenziali 12 marzo 1945, n. 100 (lire 2.500.000); 10 maggio 1945, n. 241 — che modifica altresì la denominazione del capitolo — (lire 10.000.000) e 11 giugno 1945, n. 328 (lire 4.000.000).
 2) con il bilancio del sedicente governo repubblicano fascista costituito dalla somma di lire 9.000.000 iscritta in sede di previsione, diminuita di lire 3.000.000 con il decreto ministeriale 30 settembre 1944, n. 670 ed aumentata di lire 1.000.000 con decreto ministeriale 17 gennaio 1945, n. 31 " 7.000.000—
 L. 35.480.000—

(c) Stanziamento iscritto:

1) con il bilancio del Governo legittimo L. 12.000.000—
 Ivi comprese lire 5.000.000 iscritte con il decreto legislativo luogotenenziale 12 marzo 1945, n. 241. " 2.000.000—
 2) con il bilancio del sedicente governo repubblicano fascista L. 14.000.000—

(a) Stanziamento
 1) con il bilancio del
 2) con il bilancio del
 riali 30 settembre

(e) Stanziamento
 con il bilancio del
 con il bilancio del

(f) Stanziamento
 con il bilancio del
 con il bilancio del

(g) Stanziamento
 con il bilancio del
 con il bilancio del
 ministeriale 15

DELLE POSTE E DEI TELEGRAFI

SPESA

ATTENZIONE PER M M E	L'ESERCIZIO 1944-45		CONTO DEI RESIDUI DEGLI ESERCIZI PRECEDENTI					PAGAMENTI complessivi (competenza e residui)	RESIDUI passivi al 30 giugno 1945
	TOTALE — Colonne f + g	Economie o maggiori spese	Al 1° luglio 1944 — colonna q del conto consuntivo 1943-44	Pagati	Rimasti da pagare	TOTALE — Colonne l + m	Economie o eccedenze per assegnazioni speciali		
		h = p + q - n	i = h - e	k = n ± o	l = p - f	m = q - g	n = p + q - h		
2.840—	9.790—	30.210—	29.243,30	4.644—	24.599,30	29.243,30	—	11.594—	27.439,30
439.084,45	1.031.523,60	762.476,40	413.448,15	173.286—	240.162,15	413.448,15	—	765.725,15	679.246,60
17.945.909,40	31.470.748,35	4.009.251,65	5.828.515,15	5.418.091,10	410.424,05	5.828.515,15	—	18.942.930,05	18.356.333,45
—	1.699.941,80	12.300.058,50	6.895.416—	6.895.416—	—	6.895.416—	—	8.595.357,80	—
—	—	28.000.000—	16.702.147,50	16.702.147,50	—	16.702.147,50	—	16.702.147,50	—
—	1.200—	22.800—	17.700—	—	17.700—	17.700—	—	1.200—	17.700—
15.461,65	18.334,55	36.665,45	34.022,30	3.163,10	30.859,20	34.022,30	—	6.036—	46.320,85
1.811.797,35	2.459.933,20	3.140.066,80	348.759,70	104.584,25	244.175,45	348.759,70	—	752.720,10	2.055.972,80
20.215.092,85	36.691.471,50	48.301.528,50	30.269.252,10	29.301.331,95	967.920,15	30.269.252,10	—	45.777.710,60	21.183.013—

(d) Stanziamento iscritto:

594.000—	1) con il bilancio del Governo legittimo	L.	23.000.000—
1.200.000—	2) con il bilancio del sedicente governo repubblicano fascista lire 11.000.000 dedotte lire 6.000.000 con i decreti ministeriali 30 settembre 1944, n. 670 (lire 2.000.000); 15 dicembre 1944, n. 873 (lire 3.000.000) e 17 gennaio 1945, n. 31 (lire 1.000.000)	»	5.000.000—
1.794.000—		L.	28.000.000—

(e) Stanziamento iscritto:

28.480.000—	con il bilancio del Governo legittimo	L.	19.000—
	con il bilancio del sedicente governo repubblicano fascista	»	5.000—
		L.	24.000—

(f) Stanziamento iscritto:

7.000.000—	con il bilancio del Governo legittimo	L.	25.000—
	con il bilancio del sedicente governo repubblicano fascista	»	30.000—
35.480.000—		L.	55.000—

(g) Stanziamento iscritto:

12.000.000—	con il bilancio del Governo legittimo	L.	3.200.000—
2.000.000—	con il bilancio del sedicente governo repubblicano fascista lire 3.400.000 dedotte lire 1.000.000 per effetto del decreto ministeriale 15 dicembre 1944, n. 873	»	2.400.000—
14.000.000—		L.	5.600.000—

CAPITOLI				CONTO DELLA COMPETENZA PER			L'ESERCIZIO
				SOMME			TOTALE
				accertate			Colonne f-
DENOMINAZIONE				previste	pagate	rimaste da pagare	h
				e = h ± i	f = p - l	g = q - m	= p + q -
Numero	del 1943-44		del 1945-46				
	Stato	Nord					
a	b	c	d				
			Riporto . . .	84.993.000—	16.476.378,65	20.215.092,85	36.691.47
80	80	79	75				
	34		Istruzione al personale. Premi d'incoraggiamento al personale telegrafico per perfezionarsi nell'uso degli apparati celeri e nella piccola manutenzione degli apparati medesimi. Acquisto, manutenzione e riparazione di apparati ed accessori, di macchinari, di pubblicazioni, disegni ed altro materiale didattico, di strumenti di misura e di mobili. Spese per illuminazione e riscaldamento. Sussidi e premi alle scuole private di telegrafia e radiotelegrafia. Spese per le scuole postali pratiche di smistamento e relativi premi d'incoraggiamento. Spese per l'istruzione pratica di lingue estere al personale. Contributo per l'istruzione professionale media . . .	58.000— (a)	1.500—	9.979—	11.47
81	81	80	76				
	31		Retribuzioni al personale delle ricevitorie, e delle agenzie, compreso il compenso per i servizi accessori di recapito delle corrispondenze e di procacciato affidati ai titolari	495.484.000— (b)	209.998.450,60	360.118.056,40	570.116.50
82	82	81	77				
	31	83	Compensi vari al personale delle ricevitorie per prestazioni straordinarie. Concorso nelle spese eccezionali per locali ed altro per il migliore funzionamento delle ricevitorie. Indennità agli impiegati e supplenti in missione nelle ricevitorie e spese per la temporanea reggenza delle ricevitorie stesse. Indennità ai ricevitori postali telegrafici temporaneamente allontanati e riammessi in servizio. Concorso dell'Amministrazione nelle spese per l'assistenza sanitaria dei ricevitori e dei gerenti p. t. (art. 3 della legge 18 ottobre 1942, n. 1408)	59.650.000— (c)	31.778.963,40	34.820.849,10	66.599.81
83	83	82	78				
	29		Sussidi ai titolari ed ex-titolari di ricevitorie e loro famiglie	566.000— (d)	483.000—	7.570—	490.57
84	84	84	79				
	39		Versamento all'Istituto Cauzioni e Quiescenza per i ricevitori postali e telegrafici della quota di concorso nelle spese dell'Istituto medesimo da parte dell'Amministrazione poste e telegrafi (art. 23 del regio decreto-legge 3 gennaio 1936, n. 37, convertito nella legge 24 maggio 1936, n. 898, modificato dall'articolo 2 del regio decreto-legge 28 maggio 1936, n. 1047 convertito nella legge 31 dicembre 1936, n. 2408 e successive modificazioni)	4.300.000— (e)	1.500.000—	500.000—	2.000.00
			Da riportarsi . . .	645.051.000—	260.238.292,65	415.671.547,35	675.909.84

(a) Stanziamento iscritto:

con il bilancio del Governo legittimo L. 42.000—
con il bilancio del sedicente governo repubblicano fascista " 16.000—

L. 58.000—
L. 315.314.000—
" 180.170.000—
L. 495.484.000—

(b) Stanziamento iscritto:

1) con il bilancio del Governo legittimo L. 315.314.000—
Ivi comprese lire 200.314.000 iscritte con i decreti ministeriali 31 dicembre 1944, n. 104663 (lire 67.000.000); 18 maggio 1945, n. 111449 (lire 112.000.000) e con il decreto legislativo luogotenenziale 28 giugno 1945, n. 329 (lire 21.314.000);
2) con il bilancio del sedicente governo repubblicano fascista " 180.170.000—
Ivi comprese lire 25.170.000 iscritte con i decreti ministeriali 30 settembre 1944, n. 670 (lire 22.670.000) e 17 gennaio 1945, n. 31 (lire 2.500.000).

L. 495.484.000—

(c) Stanziamento
1) con il bilancio del
Ivi comprese lire
11 giugno 1945
2) con il bilancio del
Ivi comprese lire
n. 31 (lire 6.500.000)

(d) Stanziamento
1) con il bilancio del
Ivi comprese lire
2) con il bilancio del
Ivi comprese lire

(e) Stanziamento
con il bilancio del
con il bilancio del

(f) Eccesso del
rendiconto con

DELLE POSTE E DEI TELEGRAFI

SPESA

ATTENZIONE PER I ME accertate rimaste da pagare g $= q - m$	L'ESERCIZIO 1944-45		CONTO DEI RESIDUI DEGLI ESERCIZI PRECEDENTI				PAGAMENTI complessivi (competenza e residui) p $= f + l$	RESIDUI passivi al 30 giugno 1945 q $= g + m$	
	TOTALE — Colonne f + g	Economie o maggiori spese i $= h - e$	Al 1° luglio 1944 — colonna q del conto consuntivo 1943-44	Pagati	Rimasti da pagare	TOTALE — Colonne l + m			Economie o eccedenze per assegnazioni speciali o $= n - k$
			k $= n \pm o$	l $= p - f$	m $= q - g$	n $= p + q - h$			h $= p + q - n$
20.215.092,85	36.691.471,50	— 48.301.528,50	30.269.252,10	29.301.331,95	967.920,15	30.269.252,10	—	45.777.710,60	21.183.013 —
9.979 —	11.479 —	— 46.521 —	44.995 —	5.995 —	39.000 —	44.995 —	—	7.495 —	48.979 —
360.118.056,40	570.116.507 —	+ 74.632.507 — (f)	100.773.099,40	81.518.213,50	19.254.885,90	100.773.099,40	—	291.516.664,10	379.372.942,30
34.820.849,10	66.599.812,50	+ 6.949.812,50	42.505.739,80	37.636.544,30	4.869.195,50	42.505.739,80	—	69.415.507,70	39.690.044,60
7.570 —	490.570 —	— 75.430 — (f)	170.122 —	170.122 —	—	170.122 —	—	653.122 —	7.570 —
500.000 —	2.000.000 —	— 2.300.000 —	—	—	—	—	—	1.500.000 —	500.000 —
415.671.547,35	675.909.840 —	+ 30.858.840 —	173.763.208,30	148.632.206,75	25.131.001,55	173.763.208,30	—	408.870.499,40	440.802.548,90

(c) Stanziamento iscritto:

1) con il bilancio del Governo legittimo	L.	25.550.000 —
Ivi comprese lire 13.000.000 iscritte con i decreti legislativi luogotenenziali 12 marzo 1945, n. 100 (lire 10.000.000); 11 giugno 1945, n. 328 (lire 2.500.000) e 28 giugno 1945, n. 329 (lire 500.000);		
2) con il bilancio del sedicente governo repubblicano fascista	»	34.100.000 —
Ivi comprese lire 14.500.000 iscritte con decreti ministeriali 30 settembre 1944, n. 670 (lire 8.000.000); 17 gennaio 1945, n. 31 (lire 6.500.000), nonchè comprese lire 600.000 iscritte al capitolo n. 83 in sede di previsione.		
	L.	59.650.000 —

(d) Stanziamento iscritto:

1) con il bilancio del Governo legittimo	L.	316.000 —
Ivi comprese lire 100.000 iscritte con il decreto legislativo luogotenenziale 12 marzo 1945, n. 100.		
2) con il bilancio del sedicente governo repubblicano fascista	»	250.000 —
Ivi comprese lire 100.000 iscritte con decreto ministeriale 17 gennaio 1945, n. 31.		
	L.	566.000 —

(e) Stanziamento iscritto:

con il bilancio del Governo legittimo	L.	2.500.000 —
con il bilancio del sedicente governo repubblicano fascista	»	1.800.000 —
	L.	4.300.000 —

(f) Eccedenza di impegni che si propone di ratificare con apposita norma del disegno di legge di approvazione del rendiconto consuntivo dell'Azienda per l'esercizio finanziario 1944-45.

CAPITOLI			CONTO DELLA COMPETENZA PER			L'ESERCIZIO	
Numero			SOMME			TOTALE	
del 1933-44	del 1944-45		D E N O M I N A Z I O N E	previste	accertate		Colonne f + h
	Stato Nord	del 1945-46			pagate	rimaste da pagare	
a	b	c	d	e = h ± i	f = p - l	g = q - m	h = p + q -
			Riporto	645.051.000—	260.238.292,65	415.671.547,35	675.909.840
85	85	85	80				
	39		Versamento all'Istituto di Assistenza e Previdenza per il personale delle ricevitorie postali e telegrafiche dell'aggio del 0,25 per cento spettante all'Amministrazione sull'importo delle marche per le assicurazioni sociali somministrate alle ricevitorie e alle agenzie da destinarsi a scopi previdenziali a favore del personale delle ricevitorie postali-telegrafiche (art. 5 legge 18 ottobre 1942, n. 1408)	3.500.000— (a)	500.000—	896.856,85	1.396.856,
86	86	86	81				
	34	95	Concorso dell'Amministrazione nella spesa degli uffici internazionali, postale e telegrafico, a Berna. Spese per l'Ufficio e le commissioni permanenti dell'Unione Europea Postale e delle tele-comunicazioni. Acquisti di pubblicazioni estere interessanti i servizi postale-telegrafico amministrativi internazionali. Acquisto di buoni risposta	880.000— (b)	—	—	—
87	87	87	82				
	34		Trasporto di agenti dei servizi postali e telegrafici sui tramways-omnibus e sulle ferrovie metropolitane. (Spese fisse)	2.071.000— (c)	297.676,35	1.379.507—	1.677.183,
88	88	88	83				
	31		Contributo a carico dell'Amministrazione quale datrice di lavoro, per l'assicurazione obbligatoria contro l'invalidità, la vecchiaia, la disoccupazione e la tubercolosi (regi decreti nn. 3184 e 3158 del 30 dicembre 1923 e regi decreti-legge 27 ottobre 1927, n. 2055, convertito nella legge 20 maggio 1928, n. 1132 e 14 aprile 1939, n. 636, convertito nella legge 6 luglio 1939, n. 1272) Contributo a carico dell'Amministrazione per l'assicurazione del personale sistemato con contratto a termine ai sensi dei regi decreti 6 gennaio 1927, n. 7; 15 agosto 1926, n. 1733 e 27 settembre 1928, n. 2226	19.710.000— (d)	11.750.880—	6.772.058,65	18.522.938,
			Da riportarsi	671.212.000—	272.786.849—	424.719.969,85	697.506.818,

(a) Stanziamento iscritto:

1) con il bilancio del Governo legittimo (decreto legislativo luogotenenziale 28 giugno 1945, n. 329)	L.	1.000.000—
2) con il bilancio del sedicente governo repubblicano fascista	"	2.500.000—
	L.	3.500.000—

(b) Stanziamento iscritto:

1) con il bilancio del Governo legittimo	L.	650.000—
Ivi comprese lire 500.000 iscritte con il decreto legislativo luogotenenziale 11 giugno 1945, n. 328.		
2) con il bilancio del sedicente governo repubblicano fascista	"	230.000—
Ivi comprese lire 80.000 iscritte, al capitolo n. 95, con decreto ministeriale 30 settembre 1944, n. 670.		
	L.	880.000—

(c) Stanziamento

(d) Stanziamento

DELLE POSTE E DEI TELEGRAFI

SPESA

ATTENZIONE PER NOME	L'ESERCIZIO 1944-45		CONTO DEI RESIDUI DEGLI ESERCIZI PRECEDENTI					PAGAMENTI complessivi (competenza e residui)	RESIDUI passivi al 30 giugno 1945
	TOTALE — Colonne f + g	Economie o maggiori spese	Al 1° luglio 1944 — colonna q del conto consuntivo 1943-44	Pagati	Rimasti da pagare	TOTALE — Colonne l + m	Economie o eccedenze per assegnazioni speciali		
		h = p + q - n	i = h - e	k = n ± o	l = p - f	m = q - g	n = p + q - h		
415.671.547,35	675.909.840 —	+ 30.858.840 —	173.763.208,30	148.632.206,75	25.131.001,55	173.763.208,30	—	408.870.499,40	440.802.548,90
896.856,85	1.396.856,85 —	2.103.143,15 —	940.691 —	—	940.691 —	940.691 —	—	500.000 —	1.837.547,85
—	—	880.000 —	934.581 —	164.581 —	770.000 —	934.581 —	—	164.581 —	770.000 —
1.379.507 —	1.677.183,35 —	393.816,65 —	1.561.023,75	1.187.622,70	373.401,05	1.561.023,75	—	1.485.299,05	1.752.908,05
6.772.058,65	18.522.938,65 —	1.187.061,35 —	8.638.918 —	7.442.311,65	1.196.606,35	8.638.918 —	—	19.193.191,65	7.968.665 —
424.719.969,85	697.506.818,85 +	26.294.818,85 +	185.838.422,05	157.426.722,10	28.411.699,95	185.838.422,05	—	430.213.571,10	453.131.669,80

(c) Stanziamento iscritto:

1.000.000 —	1) con il bilancio del Governo legittimo	L.	1.071.000 —
2.500.000 —	2) con il bilancio del sedicente governo repubblicano fascista lire 1.500.000 dedotte lire 500.000 per effetto del decreto ministeriale 15 dicembre 1944, n. 873	"	1.000.000 —
3.500.000 —		L.	2.071.000 —

(d) Stanziamento iscritto:

650.000 —	1) con il bilancio del Governo legittimo	L.	10.710.000 —
230.000 —	Ivi comprese lire 1.500.000 iscritte con il decreto legislativo luogotenenziale 11 giugno 1945, n. 328.		
880.000 —	2) con il bilancio del sedicente governo repubblicano fascista lire 11.000.000 dedotte lire 2.000.000 per effetto del decreto ministeriale 15 dicembre 1944, n. 873	L.	9.000.000 —
		L.	19.710.000 —

CAPITOLI			CONTO DELLA COMPETENZA PER			L'ESERCIZIO	
Numero			SOMME			TOTALE	
del 1943-44	Stato del 1944-45	del 1945-46	DENUMINAZIONE	previste	accertate		Colonne f -
a	b	c			pagate	rimaste da pagare	h
			d	e = h ± i	f = p - l	g = q - m	= p + q
			Riporto	671.212.000	272.786.849	424.719.969,85	697.506.81
89	89	84	Manutenzione, restauro, adattamento ed ampliamento dei fabbricati ad uso dell'Amministrazione. Impianti completi di illuminazione, riscaldamento, ventilazione, di suonerie elettriche, montacarichi ed altri impianti meccanici per il servizio postale e loro manutenzione. Pulizia generale dei fabbricati medesimi, spese per la gestione del servizio dei bagni, spese di facchinaggio, custodia dei locali, sorveglianza e manutenzione degli ascensori, e per le piccole urgenti riparazioni fuori della ordinaria manutenzione. Costruzione di casotti, cisterne e padiglioni in muratura o con altri sistemi. Armadi per materiali ed utensili nei guardafili. Spese per la protezione antiaerea	48.087.500 (a)	32.650.396,40	13.388.206,85	46.038.60
	34	111 agg. 112 agg.		1.886.000 (b)	1.563.000	25.980	1.588.98
90	90	85	Spese casuali	6.000 (c)	—	—	—
91	91	86	Contributo nelle spese dell'Istituto centrale di statistica (art. 3 del regio decreto-legge 27 maggio 1929, n. 1285, convertito nella legge 21 dicembre 1929, n. 2238)	39.000.000 (d)	4.000.000	19.000.000	23.000.00
92	92	87	Contributo annuo dell'Amministrazione delle poste e dei telegrafi all'Ente Nazionale di previdenza ed assistenza per i dipendenti statali (legge 19 gennaio 1942, n. 22)	20.000 (e)	10.000	—	10.00
93	93	88	Contributo annuo a favore della Commissione Centrale per l'esame delle invenzioni (regio decreto-legge 27 novembre 1933, n. 1603, convertito nella legge 25 gennaio 1934, n. 128)	1.500	—	—	—
94	94	89	Provvigione da corrispondere all'Istituto nazionale per i cambi con l'Estero per le riscossioni e i pagamenti all'Estero	7.220.000 (f)	754.795,90	1.694.096,40	2.448.89
95	95	90	Fitti di locali di proprietà privata. (Spese fisse)	950.000 (g)	181.581,75	1.237.619,90	1.419.20
96	96	91	Fitti per locali provvisori, in circostanze straordinarie				
	35		Da riportarsi	768.383.000	311.946.623,05	460.065.873	772.012.49

(a) Stanziamento iscritto:		
1) con il bilancio del Governo legittimo	L.	32.987.500
Ivi comprese lire 17.607.500 iscritte con i decreti legislativi luogotenenziali 29 marzo 1945, n. 191 (lire 2.400.000); 10 maggio 1945, n. 241 (lire 10.000.000); 11 giugno 1945, n. 328 (lire 2.000.000) e 28 giugno 1945, n. 329 (lire 3.207.500).		
2) con il bilancio del sedicente governo repubblicano fascista, costituito dalla somma di lire 7.600.000 inserita in sede di previsione; dedotte lire 2.500.000 con decreto ministeriale 30 settembre 1944, n. 670; comprese lire 7.000.000 iscritte con decreti ministeriali 15 dicembre 1944, n. 873 (lire 6.000.000) e 17 gennaio 1945, n. 31 (lire 1.000.000). Comprese altresì lire 3.000.000 iscritte al capitolo n. 112 con i cennati decreti ministeriali nn. 670 e 30	L.	15.100.000
	L.	48.087.500
(b) Stanziamento iscritto:		
1) con il bilancio del Governo legittimo	L.	366.000
Ivi comprese lire 130.000 iscritte con il decreto legislativo luogotenenziale 10 maggio 1945, n. 241.		
2) con il bilancio del sedicente governo repubblicano fascista	"	1.520.000
Ivi comprese lire 1.500.000 iscritte con decreto ministeriale 30 settembre 1944, n. 670.		
	L.	1.886.000
(c) Stanziamento iscritto:		
1) con il bilancio del Governo legittimo	L.	3.000
2) con il bilancio del sedicente governo repubblicano fascista	"	3.000
	L.	6.000

(d) Stanziamento con il bilancio del 1944, n. 15 dicembre 1944, n. 15 decreti ministeriali 15 dicembre 1944, n. 15

(e) Stanziamento con il bilancio del 1944, n. 15 decreti ministeriali 15 dicembre 1944, n. 15

(f) Stanziamento con il bilancio del 1944, n. 15 decreti ministeriali 15 dicembre 1944, n. 15

(g) Stanziamento con il bilancio del 1944, n. 15 decreti ministeriali 15 dicembre 1944, n. 15

(h) Eccedenti del bilancio del 1944, n. 15 rendiconto co

DELLE POSTE E DEI TELEGRAFI

SPESA

COMPETENZA PER M M E accertate rimaste da pagare g $= q - m$	L'ESERCIZIO 1944-45		CONTO DEI RESIDUI DEGLI ESERCIZI PRECEDENTI					PAGAMENTI complessivi (competenza e residui) p $= f + l$	RESIDUI passivi al 30 giugno 1945 q $= g + m$
	TOTALE — Colonne f + g h $= p + q - n$	Economie o maggiori spese i $= h - e$	Al 1° luglio 1944	Pagati	Rimasti da pagare	TOTALE	Economie o eccedenze per assegnazioni speciali o $= n - k$		
			colonna q del conto consuntivo 1943-44			—			
			k $= n \pm o$			l $= p - f$			
424.719.969,85	697.506.818,85 + 26.294.818,85	185.838.422,05	157.426.722,10	28.411.699,95	185.838.422,05	—	430.213.571,10	453.131.669,80	
13.388.206,85	46.038.603,25 — 2.048.896,75	7.494.951,80	6.977.634,80	517.317	7.494.951,80	—	39.628.031,20	13.905.523,85	
25.980	1.588.980 — 297.020	1.834.522,60	1.834.522,60	—	1.834.522,60	—	3.397.522,60	25.980	
—	— 6.000	6.000	3.000	3.000	6.000	—	3.000	3.000	
19.000.000	23.000.000 — 16.000.000	11.500.000	—	11.500.000	11.500.000	—	4.000.000	30.500.000	
—	10.000 — 10.000	—	—	—	—	—	10.000	—	
—	— 1.500	5.000	—	5.000	5.000	—	—	5.000	
1.694.096,40	2.448.892,30 — 4.771.107,70	15.040.946,80	14.981.159,60	59.787,20	15.040.946,80	—	15.735.955,50	1.753.883,60	
1.237.619,90	1.419.201,65 + 469.201,65 (h)	506.189,15	217.119,95	289.069,20	506.189,15	—	398.701,70	1.526.689,10	
460.065.873	772.012.496,05 + 3.629.496,05	222.226.032,40	181.440.159,05	40.785.873,35	222.226.032,40	—	493.386.782,10	500.851.746,35	

(d) Stanziamento iscritto:

L. 32.987.500	1) con il bilancio del Governo legittimo, lire 31.000.000 dedotte lire 8.000.000 con il decreto ministeriale 19 dicembre 1944, n. 108337 (lire 3.000.000) e decreto legislativo luogotenenziale 12 marzo 1945, n. 100 (lire 5.000.000)	L. 23.000.000
	2) con il bilancio del sedicente governo repubblicano fascista, lire 23.000.000, dedotte lire 7.000.000 con i decreti ministeriali 15 dicembre 1944, n. 873 (lire 2.000.000) e 17 gennaio 1945, n. 31 (lire 5.000.000)	L. 16.000.000
		L. 39.000.000

(e) Stanziamento iscritto:

L. 15.100.000	con il bilancio del Governo legittimo	L. 10.000
L. 48.087.500	con il bilancio del sedicente governo repubblicano fascista	L. 10.000
		L. 20.000

(f) Stanziamento iscritto:

L. 366.000	con il bilancio del Governo legittimo	L. 4.220.000
L. 1.520.000	con il bilancio del sedicente governo repubblicano fascista, lire 3.500.000 dedotte di lire 500.000 con il decreto ministeriale 15 dicembre 1944, n. 873	L. 3.000.000
		L. 7.220.000

(g) Stanziamento iscritto:

L. 1.886.000	con il bilancio del Governo legittimo	L. 900.000
	con il bilancio del sedicente governo repubblicano fascista	L. 50.000
		L. 950.000

(h) Eccedenza di impegni che si propone di ratificare con apposita norma del disegno di legge di approvazione del rendiconto consuntivo dell'Azienda per l'esercizio finanziario 1944-45.

CAPITOLI				CONTO DELLA COMPETENZA PER			L'ESERCIZIO
				SOMME			
				accertate			
DENOMINAZIONE				previste	pagate	rimaste da pagare	TOTALE
							Colonne f-
							h
				rapporti fra le colonne			= p + q -
				e = h ± i	f = p - l	g = q - m	
del 1943-44	del 1944-45	del 1945-46					
a	b	c	d				
			Riporto . . .	768.383.000—	311.946.623.05	460.065.873—	772.012.49
97	97 34	98 92	Spese per la gestione delle case economiche da concedersi in affitto al personale dell'Amministrazione delle poste e dei telegrafi e a quello dell'Azienda di Stato per i servizi telefonici, da rimborsare all'Amministrazione delle ferrovie dello Stato (art. 8 del regio decreto-legge 30 dicembre 1926, n. 2243, convertito nella legge 18 dicembre 1927, n. 2426	8.200.000— (a)	6.500.000—	1.700.000—	8.200.00
98	98 34	99 93	Spese per il funzionamento dell'Istituto sperimentale. Sezione postale-telegrafica-telefonica	200.000— (b)	165.150—	7.006—	172.15
99	99 34	100 94	Spese per il funzionamento della Scuola superiore di telegrafia e telefonia (art. 11 del regio decreto 19 agosto 1923, n. 2483)	60.000— (c)	5.000—	55.000—	60.00
100	100 45	101 95	Somma da iscrivere nella parte straordinaria del bilancio dell'Azienda autonoma delle poste e dei telegrafi per l'acquisto o la costruzione, l'adattamento e l'ampliamento di edifici ad uso dei servizi postali e telegrafici, nonché per l'acquisto o la costruzione di case economiche per il personale	6.000.000— (d)	—	4.000.000—	4.000.00
101	101 34	102 96	Versamento al Tesoro delle rate dovute all'Amministrazione postale-telegrafica dalla Italcable servizi cablografici, radiotelegrafici e radioelettrici società per azioni per la cessione del Centro radio-telegrafico di Torrenova fornito dalla Germania in conto debiti di guerra (10 ^a delle 40 annualità)	690.000— (e)	230.000—	—	230.00
102	102 61	103 97	Versamento a costituzione del fondo di riserva per le spese imprevedute a norma del regio decreto-legge 23 aprile 1925, n. 520, convertito nella legge 21 marzo 1926, n. 597	per memoria	—	—	—
103	103 34	105 —	Spese di pubblicità per promuovere l'incremento di taluni servizi	1.250.000—	—	—	—
104	104 34	106 —	Spese per l'esercizio e la manutenzione del Panfilo « Elettra »	per memoria	—	—	—
105	105 49	107 98	Residui passivi eliminati ai sensi dell'art. 36 del regio decreto 18 novembre 1923, n. 2440, sulla contabilità generale dello Stato e reclamati dai creditori	930.552— (f)	555.255,95	230.029,45	785,28
114	106 39	104 105	Somma da erogare per provvidenze a favore del personale in dipendenza di offese nemiche (regio decreto-legge 16 dicembre 1942, n. 1498)	104.140.000— (g)	48.312.711—	173.624.095,10	221.936.80
			Da riportarsi	889.853.552—	367.714.740—	639.682.003,55	1.007.396.74

(a) Stanziamento iscritto:

- 1) con il bilancio del Governo legittimo di cui lire 5.000.000 iscritte con decreto legislativo luogotenenziale 10 maggio 1945, n. 241 L. 6.700.000—
 2) con il bilancio del sedicente governo repubblicano fascista » 1.500.000—

(b) Stanziamento iscritto:

- con il bilancio del Governo legittimo L. 100.000—
 con il bilancio del sedicente governo repubblicano fascista » 100.000—

- (c) Stanziamento iscritto con il bilancio del Governo legittimo. Decreti legislativi luogotenenziali 11 giugno 1945, numero 328 (lire 20.000) e 28 giugno 1945, n. 329 (lire 40.000).

(d) Stanziamento iscritto:

- con il bilancio del Governo legittimo L. 4.000.000—
 con il bilancio del sedicente governo repubblicano fascista » 2.000.000—

L. 6.000.000—

(e) Stanziamento con il bilancio con il

(f) Stanziamento 1) con Ivi con 2) con Ivi con

(g) Stanziamento 1) con Ivi con 2) con Di cui nafo 1945, n.

(h) Eccezione rendiconto c

DELLE

POSTE E DEI TELEGRAFI

SPESA

RIMANENZA PER TEMPI accertate rimaste da pagare $\frac{g}{=q-m}$	L'ESERCIZIO 1944-45		CONTO DEI RESIDUI DEGLI ESERCIZI PRECEDENTI					PAGAMENTI complessivi (competenza e residui) $\frac{p}{=f+l}$	RESIDUI passivi al 30 giugno 1945 $\frac{q}{=g+m}$
	TOTALE — Colonne f + g $\frac{h}{=p+q-n}$	Economie o maggiori spese $\frac{i}{=h-e}$	Al 1° luglio 1944 — colonna q del conto consuntivo 1943-44 $\frac{k}{=n \pm o}$	Pagati $\frac{l}{=p-f}$	Rimasti da pagare $\frac{m}{=q-g}$	TOTALE — Colonne l + m $\frac{n}{=p+q-h}$	Economie o eccedenze per assegnazioni speciali $\frac{o}{=n-k}$		
460.065,873	772.012.496,05 +	3.629.496,05	222.226.032,40	181.440.159,05	40.785.873,35	222.226.032,40	—	493.386.782,10	500.851.746,35
1.700.000	8.200.000	—	1.802.769,57	853.499,52	949.270,05	1.802.769,57	—	7.353.499,52	2.649.270,05
7.006	172.156	27.844	70.818	50.818	20.000	70.818	—	215.968	27.006
55.000	60.000	—	45.000	—	45.000	45.000	—	5.000	100.000
4.000.000	4.000.000	2.000.000	—	—	—	—	—	—	4.000.000
—	230.000	460.000	230.000	230.000	—	230.000	—	460.000	—
—	—	—	5.270.000	5.000.000	270.000	5.270.000	—	5.000.000	270.000
—	—	1.250.000	1.788.035,40	1.788.035,40	—	1.788.035,40	—	1.788.035,40	—
—	—	—	288.612,25	288.612,25	—	288.612,25	—	288.612,25	—
230.029,45	785.285,40	145.266,60	11.719,15	11.719,15	—	11.719,15	—	566.975,10	230.029,45
173.624.095,10	221.936.806,10 +	117.796.806,10 (h)	104.221.605,40	102.814.425,95	1.407.179,45	104.221.605,40	—	151.127.136,95	175.031.274,55
639.682.003,55	1.007.396.743,55 +	117.543.191,55	335.954.592,17	292.477.269,32	43.477.322,85	335.954.592,17	—	660.192.009,32	683.159.326,40

(e) Stanziamento iscritto:

con il bilancio del Governo legittimo L. 460.000 —
con il bilancio del sedicente governo repubblicano fascista " 230.000 —

L. 690.000 —

(f) Stanziamento iscritto:

1) con il bilancio del Governo legittimo L. 830.552 —
Ivi comprese lire 572.552 iscritte con il decreto legislativo luogotenenziale 11 giugno 1945, n. 328.

2) con il bilancio del sedicente governo repubblicano fascista " 100.000 —

L. 930.552 —

(g) Stanziamento iscritto:

1) con il bilancio del Governo legittimo L. 43.140.000 —
Ivi comprese lire 26.000.000 iscritte con decreto ministeriale 30 giugno 1945, n. 110524.

2) con il bilancio del sedicente governo repubblicano fascista " 61.000.000 —

L. 104.140.000 —

Di cui lire 26.000.000 con decreto ministeriale 30 settembre 1944, n. 670 e lire 35.000.000 con decreto ministeriale 17 gennaio 1945, n. 30.

(h) Eccedenza di impegni che si propone di ratificare con apposita norma del disegno di legge di approvazione del rendiconto consuntivo dell'Azienda per l'esercizio finanziario 1944-45.

CAPITOLI				CONTO DELLA COMPETENZA PER			L'ESERCIZIO	
				SOMME				
Numero				D E N O M I N A Z I O N E	previste	accertate		TOTALE
del 1943-44	Stato (del 1944-45 Nord)	del 1945-46	d			rapporti fra le colonne	pagate	rimaste da pagare
				a	b			
					e = h ± i	f = p - l	g = q - m	
				Ripporto . . .	889.853.552 —	367.714.740 —	639.682.003,55	1.007.396.74
	107			Fitto di locali requisiti ad uso di alloggio del personale o indennità d'alloggio durante la permanenza dell'Amministrazione centrale fuori della sede normale	<i>per memoria</i>	—	—	—
	35				50.000.000 —	7.952.078,80	8.138.864,85	16.090.94
	19 107	19 106		Spese varie per la vigilanza sui servizi postelegrafici	(a)			1.023.487.68
	bis				939.853.552 —	375.666.818,80	647.820.868,40	
	34			§ 2. — <i>Avanzo di gestione.</i>				
	106 108 108	99		Avanzo della gestione da versare al Tesoro (art. 15 del regio decreto-legge 23 aprile 1925, n. 520, convertito nella legge 21 marzo 1926, n. 597)	42.484.042,88 (b)	—	—	—
	37							

(a) Stanziamento iscritto con il bilancio del sedicente governo repubblicano fascista. Dedotte lire 15.000.000 con decreto ministeriale 30 settembre 1944, n. 670 e L. 5.000.000 decreto ministeriale 17 gennaio 1945, n. 31.

(b) Stanziamento iscritto con il bilancio del sedicente governo repubblicano fascista. Dedotte lire 25.000.000 con decreto ministeriale 30 settembre 1944, n. 670.

DELLE

POSTE E DEI TELEGRAFI

SPESA

ATTENZIONE PER TEMPI accertate rimaste da pagare $\frac{g}{= q - m}$	L'ESERCIZIO 1914-45		CONTO DEI RESIDUI DEGLI ESERCIZI PRECEDENTI					PAGAMENTI complessivi (competenza e residui) $= f + l$	RESIDUI passivi al 30 giugno 1945 $= g + m$
	TOTALE — Colonne f + g $= p + q - n$	Economie o maggiori spese $= h - e$	Al 1° luglio 1944 — colonna q del conto consuntivo 1943-44 $= n \pm o$	Pagati $= p - f$	Rimasti da pagare $= m$ $= q - g$	TOTALE — Colonne l + m $= p + q - h$	Economie o eccedenze per assegnazioni speciali $= o - k$		
639.682.003,55	1.007.396.743,55	+ 117.543.191,55	335.954.592,17	592.477.269,32	43.477.322,85	335.954.592,17	—	660.192.009,32	683.159.326,40
—	—	—	—	—	—	—	—	—	—
8.138.864,85	16.090.943,65	— 33.909.056,35	10.094.013,35	9.591.834,85	502.178,50	10.094.013,35	—	17.543.913,65	8.641.043,35
647.820.868,40	1.023.487.687,20	+ 83.634.135,20	346.048.605,52	302.069.104,17	43.979.501,35	346.048.605,52	—	677.735.922,97	691.800.369,75
—	—	— 42.484.042,88	1.016.191.401,22	928.696.301,68	87.495.099,54	1.016.191.401,22	—	928.696.301,68	87.495.099,54

ministeriale 30 set-

ministeriale 30 set-

CAPITOLI				CONTO DELLA COMPETENZA PER			L'ESERCIZIO	
Numero				S O M M E				
del 1943-44	Stato (del 1944-45 Nord)	del 1945-46		DENOMINAZIONE	previste	accertate		TOTALE
a	b	c				d	rapporti fra le colonne	pagate
					e $= h \pm i$	f $= p - l$	g $= q - m$	h $= p + q -$
TITOLO II								
SPESA STRAORDINARIA								
<i>SEZIONE I. — Assegnazioni straordinarie.</i>								
107	109	109	100	Assegnazione straordinaria per l'acquisto o per la costruzione di edifici ad uso dei servizi postali e telegrafici del regno, per il loro arredamento nonchè per l'adattamento e l'ampliamento di quelli come sopra acquistati . . .	6.000.000— (a)	—	4.000.000—	4.000.000—
116	109 bis	—	107 agg.	Assegnazione straordinaria per l'acquisto o la costruzione di case economiche per il personale postelegrafico (legge 4 aprile 1940, n. 302) (Ultima delle quattro rate)	—	—	—	—
113	110 agg.	113	—	Assegnazione straordinaria per l'impianto ed il miglioramento delle stazioni radio-elettriche di cui alla legge 30 maggio 1940, n. 679	per memoria	—	—	—
—	110 bis	—	100 bis	Somme occorrenti per il funzionamento delle commissioni di I grado di cui all'art. 18 del decreto legislativo luogotenenziale 27 luglio 1944, n. 159 (b)	400.000— (b)	102.900—	6.100—	109.000—
—	110 ter	—	101	Assegnazione straordinaria per i lavori di ricostruzione della rete telegrafica e telefonica, nonchè per la riparazione e l'acquisto di apparati, macchinari e materiali (c)	50.000.000— (c)	13.426.202—	36.573.798—	50.000.000—
—	110 IV	—	102	Fornitura straordinaria di materiali ed utensili ad uso della posta (d)	20.000.000— (d)	—	20.000.000—	20.000.000—
					76.400.000—	13.529.102—	60.579.898—	74.109.000—
TITOLO III								
PARTITE DI GIRO								
108	111	110	103	Rimborso del valore dei francobolli applicati, dagli iscritti ai dopolavoro, su cartellini per il piccolo risparmio da convertirsi in buoni postali fruttiferi (regio decreto 23 giugno 1930, n. 980)	55.000— (e)	2.800—	200—	3.000—

(a) Stanziamento:

1) con il bilancio del Governo legittimo	L.	4.000.000—
2) con il bilancio del sedicente governo repubblicano fascista	"	2.000.000—
	L.	6.000.000—

(b) Capitolo istituito e somma iscritta per effetto del decreto ministeriale 26 dicembre 1944, n. 107190 del bilancio del Governo legittimo.

 (c) Capitale
 legittimo. Mo
 (d) Capitale
 legittimo.
 (e) Stanzi
 con il b
 con il b

DELLE POSTE E DEI TELEGRAFI

SPESA

COMPETENZA PER M M E	L'ESERCIZIO 1944-45		CONTO DEI RESIDUI DEGLI ESERCIZI PRECEDENTI					PAGAMENTI complessivi (competenza e residui)	RESIDUI passivi al 30 giugno 1945
	accertate	Economie o maggiori spese	Al 1° luglio 1944 — colonna q del conto consuntivo 1943-44	Pagati	Rimasti da pagare	TOTALE — Colonne l + m	Economie o eccedenze per assegnazioni speciali		
		TOTALE — Colonne f + g	i = h - e	k = n ± o	l = p - f	m = q - g	n = p + q - h		
rimaste da pagare	g = q - m	h = p + q - n	k = n ± o	l = p - f	m = q - g	n = p + q - h	o = n - k	p = f + l	q = g + m
4.000.000	4.000.000	2.000.000	26.547.557,40	—	26.547.557,40	26.547.557,40	—	—	30.547.557,40
—	—	—	8.000.000	—	8.000.000	8.000.000	—	—	8.000.000
—	—	—	5.000.000	5.000.000	—	5.000.000	—	5.000.000	—
6.100	109.000	291.000	—	—	—	—	—	102.900	6.100
36.573.798	50.000.000	—	—	—	—	—	—	13.426.202	36.573.798
20.000.000	20.000.000	—	—	—	—	—	—	—	20.000.000
60.579.898	74.109.000	2.291.000	39.547.557,40	5.000.000	34.547.557,40	39.547.557,40	—	18.529.102	95.127.455,40
200	3.000	52.000	400	400	—	400	—	3.200	200

(c) Capitolo istituito e somma iscritta per effetto del decreto legislativo luogotenenziale 12 marzo 1945, n. 78 del bilancio del Governo legittimo. Modificata la denominazione del capitolo per effetto del decreto legislativo luogotenenziale 11 giugno 1945, n. 328.

(d) Capitolo istituito e somma iscritta per effetto del decreto legislativo luogotenenziale 12 marzo 1945, n. 100 del bilancio del Governo legittimo.

(e) Stanziamento iscritto:

con il bilancio del Governo legittimo L. 20.000 —
con il bilancio del sedicente governo repubblicano fascista. * 35.000 —

L. 55.000 —

CAPITOLI			CONTO DELLA COMPETENZA PER			L'ESERCIZIO	
Numero			SOMME				
del 1943-44	del 1944-45	del 1945-46	DENOMINAZIONE	previste	accertate		TOTALE
a	b	c		d	e	f	g
	Stato	Nord		$= h \pm i$	$= p - t$	$= q - m$	$= p + q -$
			rapporti fra le colonne				
CAPITOLI AGGIUNTI							
			<i>per spese residue degli esercizi 1943-44 e retro non aventi riferimento con alcuno di quelli iscritti nello stato di previsione per l'esercizio finanziario 1944-45 (art. 144 del regolamento per la contabilità generale dello Stato).</i>				
	114		Pagamenti da effettuare per compensi relativi a maggiori prestazioni oltre il normale orario d'ufficio nei servizi esecutivi e per lavori a cottimo durante l'esercizio 1942-43 (decreto 3 novembre 1943)	—	—	—	—
	31						

CAPITOLI			CONTO DELLA COMPETENZA PER			L'ESERCIZIO	
Numero			S O M M E				
del 1943-44	del 1944-45		D E N O M I N A Z I O N E	previste	accertate		TOTALE — Colonne f + h = p + q - r
	Stato Nord	del 1945-46			pagate	rimaste da pagare	
a	b	c	d	e = h ± i	f = p - o	g = q - m	
RIASSUNTO DELLA SPESA							
TITOLO I							
SPESA ORDINARIA							
SEZIONE I.							
§ 1. — Stipendi, retribuzioni, compensi e indennità varie al personale dei servizi postali e dei telegrafi				2.207.317.860—	917.042.117,05	859.548.214,50	1.776.590.331
§ 2. — Debito vitalizio				212.899.500—	79.000.000—	139.101.424,75	218.101.424,75
				2.420.217.360—	996.042.117,05	998.649.639,25	1.994.691.756,00
SEZIONE II. — Stanziamenti propri dei servizi postali.							
§ 1. — Servizi postali				449.021.000—	160.102.486,15	292.478.597,34	452.581.083,75
§ 2. — Servizio dei risparmi				6.981.000—	909.034,65	2.380.762,75	3.289.797,75
				456.002.000—	161.011.520,77	294.859.360,09	455.870.880,00
SEZIONE III. — Stanziamenti propri del servizio dei telegrafi				86.647.974,24	36.648.213,82	22.375.321,15	59.023.534,00
SEZIONE IV.							
§ 1. — Stanziamenti comuni ai servizi postali e telegrafici				939.853.552—	375.666.818,80	647.820.868,40	1.023.487.687,75
§ 2. — Avanzo di gestione				42.484.042,88	—	—	—
				982.337.594,88	375.666.818,80	647.820.868,40	1.023.487.687,75
Totale del titolo I - Spesa ordinaria . . .				3.945.204.929,12	1.569.368.670,44	1.963.705.188,89	3.533.073.859,00

DELLE POSTE E DEI TELEGRAFI

SPESA

COMPETENZA PER M M E accertate rimaste da pagare $\frac{g}{= q - m}$	L'ESERCIZIO 1944-45		CONTO DEI RESIDUI DEGLI ESERCIZI PRECEDENTI				PAGAMENTI complessivi (competenza e residui) $\frac{p}{= f + l}$	RESIDUI passivi al 30 giugno 1945 $\frac{q}{= g + m}$
	Economie o maggiori spese $\frac{i}{= h - e}$	Al 1° luglio 1944 — colonna q del conto consuntivo 1943-44 $\frac{k}{= n \pm o}$	Pagati $\frac{l}{= p - f}$	Rimasti da pagare $\frac{m}{= q - g}$	TOTALE — Colonne l + m $\frac{n}{= p + q - h}$	Economie o eccedenze per assegnazioni speciali $\frac{o}{= n - k}$		
859.548.214,50	1.776.590.331,55 — 430.727.528,45	442.425.293,29	381.433.502,90	60.991.790,39	442.425.293,29	—	1.298.475.619,95	920.540.004,89
139.101.424,75	218.101.424,75 + 5.201.924,75	57.747.640,65	57.457.707 —	289.933,65	57.747.640,65	—	136.457.707 —	139.391.358,40
998.649.639,25	1.994.691.756,30 — 425.525.603,70	500.172.933,94	438.891.209,90	61.281.724,04	500.172.933,94	—	1.434.933.326,95	1.059.931.363,29
292.478.597,34	452.581.083,46 + 3.560.083,46	155.557.107,29	139.026.829 —	16.530.278,29	155.557.107,29	—	299.129.315,12	309.008.875,63
2.380.762,75	3.289.797,40 — 3.691.202,60	10.553.211,51	8.294.706,76	2.258.504,75	10.553.211,51	—	9.203.741,41	4.639.267,50
294.859.360,09	455.870.880,86 — 131.119,14	166.110.318,80	147.321.535,76	18.788.783,04	166.110.318,80	—	308.333.056,53	313.648.143,13
22.375.321,15	59.023.534,97 — 27.624.439,27	57.793.889,72	53.275.763,07	4.518.126,65	57.793.889,72	—	89.923.976,89	26.893.447,80
647.820.868,40	1.023.487.687,20 + 83.634.135,20	346.048.605,52	302.069.104,17	43.979.501,35	346.048.605,52	—	677.735.922,97	691.800.369,75
—	— — 42.484.042,88	1.016.191.401,22	928.696.301,68	87.495.099,54	1.016.191.401,22	—	928.696.301,68	87.495.099,54
647.820.868,40	1.023.487.687,20 + 41.150.092,32	1.362.240.006,74	1.230.765.405,85	131.474.600,89	1.362.240.006,74	—	1.606.432.224,65	779.295.469,29
1.963.705.188,89	3.533.073.859,33 — 412.131.069,79	2.086.317.149,20	1.870.253.914,58	216.063.234,62	2.086.317.149,20	—	3.439.622.585,02	2.179.768.423,51

CAPITOLI			CONTO DELLA COMPETENZA PER			L'ESERCIZIO	
Numero			S O M M E				
del 1933-44	del 1944-45		D E N O M I N A Z I O N E	previste	accertate		T O T A L E — Colonne f + g
	Stato	Nord			pagate	rimaste da pagare	
a	b	c	d	e = h ± i	f = p - l	g = q - m	= p + q
				rapporti fra le colonne			
TITOLO II							
SPESA STRAORDINARIA							
			SEZIONE I. — <i>Assegnazione straordinaria</i>	76.400.000 —	13.529.102 —	60.579.898 —	74.109.000
			Capitoli aggiunti	—	—	—	—
			Totale del titolo II - Spesa straordinaria	76.400.000 —	13.529.102 —	60.579.898 —	74.109.000
			Totale della spesa ordinaria e straordinaria	4.021.604.929,12	1.582.897.772,44	2.024.285.086,89	3.607.182,85
TITOLO III							
			PARTITE DI GIRO	55.000 —	2.800 —	200 —	3.000
			Totale generale delle spese	4.021.659.929,12	1.582.900.572,44	2.024.285.286,89	3.607.185,85

DELLE POSTE E DEI TELEGRAFI

SPESA

COMPETENZA PER M M E	L'ESERCIZIO 1944-45		CONTO DEI RESIDUI DEGLI ESERCIZI PRECEDENTI				PAGAMENTI complessivi (competenza e residui)	RESIDUI passivi al 30 giugno 1945	
	accertate	Economie o maggiori spese	Al 1° luglio 1944 — colonna q del conto consuntivo 1943-44	Pagati	Rimasti da pagare	TOTALE — Colonne l + m			Economie o eccedenze per assegnazioni speciali
rimaste da pagare	TOTALE — Colonne f + g	i = h - e	k = n ± o	l = p - f	m = q - g	n = p + q - h	o = n - k	p = f + l	q = g + m
g = q - m	h = p + q - n								
60.579.898	74.109.000	2.291.000	39.547.557,40	5.000.000	34.547.557,40	39.547.557,40	—	18.529.102	95.127.455,40
—	—	—	—	—	—	—	—	—	—
60.579.898	74.109.000	2.291.000	39.547.557,40	5.000.000	34.547.557,40	39.547.557,40	—	18.529.102	95.127.455,40
2.024.285.088,89	3.607.182.859,33	414.422.069,79	2.125.864.706,60	1.875.253.914,58	250.610.792,02	2.125.864.706,60	—	3.458.151.687,02	2.274.895.878,91
200	3.000	52.000	400	400	—	400	—	3.200	200
2.024.285.286,89	3.607.185.859,33	414.474.069,79	2.125.865.106,60	1.875.254.314,58	250.610.792,02	2.125.865.106,60	—	3.458.154.887,02	2.274.896.078,91

CAPITOLI			CONTO DELLA COMPETENZA PER			L'ESERCIZIO	
Numero			SOMME				
del 19.3.44	Stato del 1944-45	Nord del 1945-46	DENOMINAZIONE	previste	accertate		TOTALE
					pagate	rimaste da pagare	Colonne f +
a	b	c	d	e = h ± i	f = p - l	g = q - m	h = p + q - r
				rapporti fra le colonne			
RIASSUNTO GENERALE							
			TITOLO I. — PARTE ORDINARIA	3.945.204.929,12	1.569.368.670,44	1.963.705.188,89	3.533.073.859,
			TITOLO II. — PARTE STRAORDINARIA	76.400.000—	13.529.102—	60.579.898—	74.109.000
			TITOLO III. — PARTITE DA GIRO	55.000—	2.800—	200—	3.000
			Totale generale della spesa	4.021.659.929,12 (a)	1.582.900.572,44	2.024.285.286,89	3.607.185.859,

(a) Somma prevista con la legge di bilancio relativa alla gestione del Governo legittimo L. 1.228.111.177,12
Variazioni per effetto di leggi e di decreti:

In aumento:

Decreto Ministero tesoro 19 dicembre 1944, n. 108337	+	L.	3.000.000—
Decreto Ministero tesoro 26 dicembre 1944, n. 107190	+	"	400.000—
Decreto Ministero tesoro 31 dicembre 1944, n. 101218	+	"	620.000—
Decreto Ministero tesoro 31 dicembre 1944, n. 104663	+	"	410.000.000—
Decreto Ministero tesoro 31 dicembre 1944, n. 104662	+	"	70.063.100—
Decreto legislativo luogotenenziale 12 marzo 1945, n. 78	+	"	50.000.000—
Decreto legislativo luogotenenziale 13 marzo 1945, n. 100	+	"	53.855.000—
Decreto legislativo luogotenenziale 29 marzo 1945, n. 191	+	"	38.000.000—
Decreto legislativo luogotenenziale 10 maggio 1945, n. 241	+	"	28.180.000—
Decreto Ministero tesoro 18 maggio 1945, n. 111449	+	"	457.000.000—
Decreto legislativo luogotenenziale 11 giugno 1945, n. 328	+	"	39.792.552—
Decreto Ministero tesoro 12 giugno 1945 n. 110774	+	"	9.251.100—
Decreto legislativo luogotenenziale 28 giugno 1945, n. 329	+	"	88.062.000—
Decreto Ministero tesoro 30 giugno 1945, n. 110524	+	"	26.000.000—
Decreto Ministero tesoro 30 giugno 1945, n. 121897	+	"	29.030.000—
			+ 1.303.253.752—

*In dim.*Decreto Minist
Decreto legisla

Previsione No

In aum

Decreto minist

Decreto minist

Decreto minist

Decreto minist

In dim

Decreto minist

Decreto minist

Decreto minist

Roma, a

DELLE POSTE E DEI TELEGRAFI

SPESA

COMPETENZA PER M M E	L'ESERCIZIO 1944-45		CONTO DEI RESIDUI DEGLI ESERCIZI PRECEDENTI					PAGAMENTI complessivi (competenza e residui)	RESIDUI passivi al 30 giugno 1945
	accertate	Economiche o maggiori spese	Al 1° luglio 1944	Pagati	Rimasti da pagare	TOTALE	Economie o eccedenze per assegnazioni speciali		
			colonna q del conto consuntivo 1943-44			—			
rimaste da pagare	TOTALE — Colonne f + g	o	k	l	m	n	o	p	q
g = q - m	h = p + q - n	i = h - e	= n ± o	= p - f	= q - g	= p + q - h	= n - k	= f + l	= g + m
1.963.705.188,89	3.533.073.859,33	412.131.069,79	2.086.317.149,20	1.870.253.914,58	216.063.234,62	2.086.317.149,20	—	3.439.622.585,02	2.179.768.423,51
60.579.898	74.109.000	2.291.000	39.547.557,40	5.000.000	34.547.557,40	39.547.557,40	—	18.529.102	95.127.455,40
200	3.000	52.000	400	400	—	400	—	3.200	200
2.024.285.286,89	3.607.185.859,33	414.474.069,79	2.125.865.106,60	1.875.254.314,58	250.610.792,02	2.125.865.106,60	—	3.458.154.887,02	2.274.896.078,91

In diminuzione:

Decreto Ministero tesoro 19 dicembre 1944, n. 108337	— L.	3.000.000 —	
Decreto legislativo luogotenenziale 12 marzo 1945, n. 100	— »	6.820.000 —	
			9.820.000 — + 1.293.433.752 —
Previsione Nord Italia			1.300.115.000 —
			<u>2.521.544.929,12</u>

In aumento:

Decreto ministeriale 30 settembre 1944, n. 670	+ L.	149.000.000 —	
Decreto ministeriale 15 dicembre 1944, n. 873	+ »	94.000.000 —	
Decreto ministeriale 17 gennaio 1945, n. 30	+ »	200.000.000 —	
Decreto ministeriale 17 gennaio 1945, n. 31	+ »	26.000.000 —	
			+ 469.000.000 —

In diminuzione:

Decreto ministeriale 30 settembre 1944, n. 670	— L.	149.000.000 —	
Decreto ministeriale 15 dicembre 1944, n. 873	— »	94.000.000 —	
Decreto ministeriale 17 gennaio 1945, n. 31	— »	26.000.000 —	
			— 269.000.000 — + 200.000.000 —
			<u>1.500.115.000 —</u>
			<u>4.021.659.929,12</u>

Roma, addì 2 gennaio 1952

IL MINISTRO
SPATARO

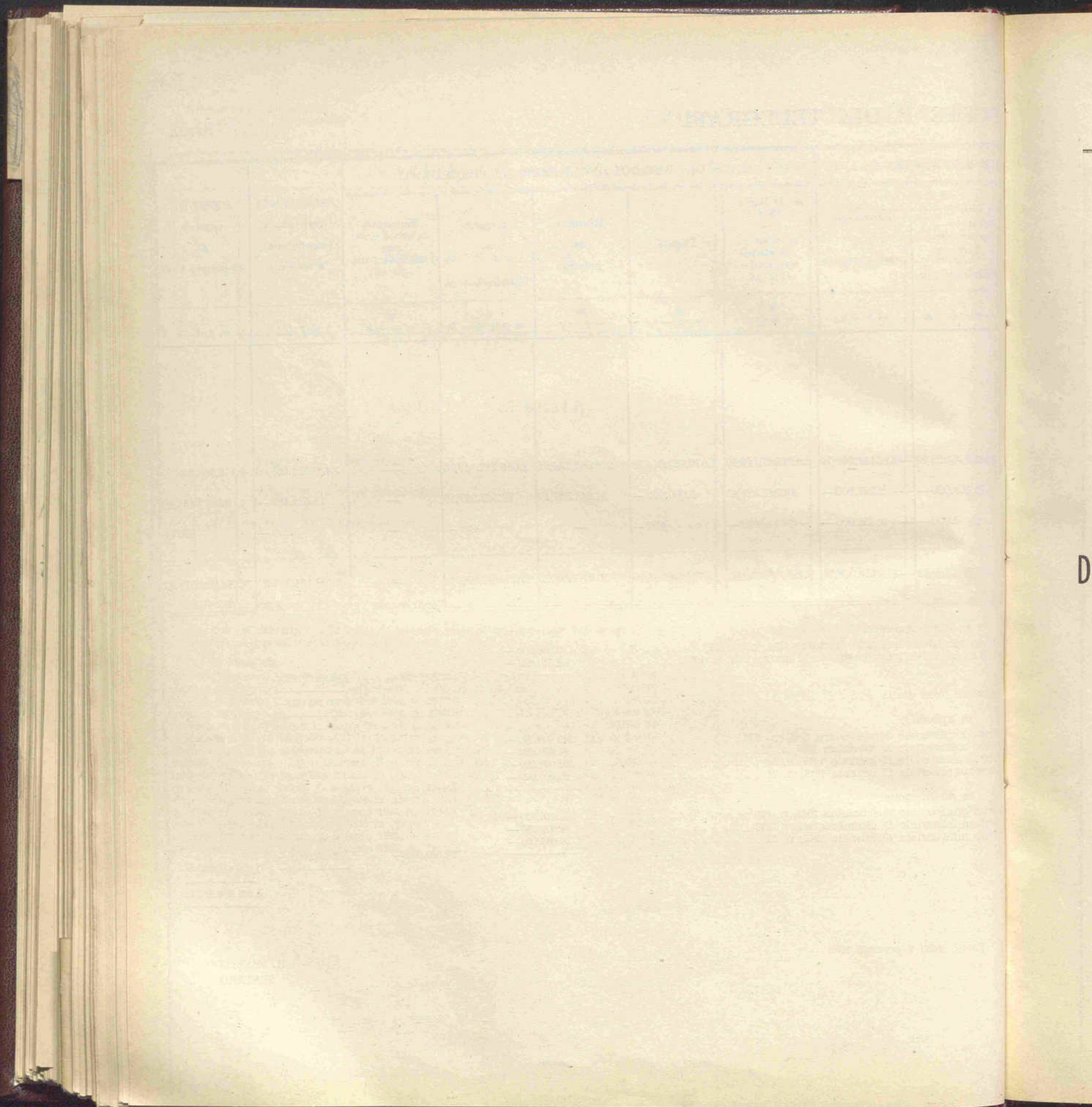

ALLEGATO ALL'APPENDICE N. 1
al conto consuntivo del Ministero delle comunicazioni
per l'esercizio finanziario 1944-45

CONTO ECONOMICO
DELL'AZIENDA AUTONOMA DELLE POSTE E DEI TELEGRAFI
per l'esercizio finanziario dal 1° luglio 1944 al 30 giugno 1945

STAMPATO IN ITALIA
L. 1944

MINISTERO ECONOMICO
DIREZIONE GENERALE
1944

ALLEGATO ALL'APPENDICE N. 1

al conto consuntivo del Ministero delle Comunicazioni
per l'esercizio finanziario 1944-45

CONTO ECONOMICO

DELL'AZIENDA AUTONOMA DELLE POSTE E DEI TELEGRAMMI

per l'esercizio finanziario dal 1° luglio 1944 al 30 giugno 1945

Conto economico dei servizi postali per l'esercizio finanziario 1944-45

PARTE I. — ENTRATA

I. - Proventi posta-lettere e pacchi	L. 650.864.313	Riporto.... L.	1.121.271.075
II. - Proventi servizio vaglia	» 34.841.471	XV. - Ritenuta in conto pensioni sugli stipendi e le pensioni degli impiegati ed agenti postelegrafonici (quota parte)	» 10.380.935
III. - Proventi conti correnti	» 256.320.229	XVI. - Affitti dovuti dai locatari delle case economiche e pigioni per affitto di locali	» 2.761.443
IV. - Rimborso dalla Cassa depositi e prestiti pel servizio dei risparmi e dei buoni postali fruttiferi	» 93.366.383	XVII. - Provvigione figurativa per pagamenti eseguiti per conto del Tesoro	» 247.000.000
V. - Ricuperi in seguito a frodi nei vari servizi	» 240.937	XVIII. - Provvigione figurativa per servizi eseguiti per conto del Ministero della giustizia	» 1.400.000
VI. - Prodotto della vendita dei rifiuti postali... ..	» 20.876	XIX. - Somma a calcolo relativa alla franchigia postale esclusa quella per l'Amministrazione postale - telegrafica	» 208.000.000
VII. - Ammende al personale e penali ai ricevitori	» 291.580	XX. - Somma a calcolo relativa alle corrispondenze postali di servizio per conto della posta..... ..	» 96.000.000
VIII. - Entrate eventuali diverse postali	» 54.916.696	XXI. - Somma a calcolo relativa alle corrispondenze postali di servizio per conto dei telegrafi	» 24.000.000
IX. - Prescrizione crediti sui libretti postali di risparmio	» —	TOTALE ENTRATE DEI SERVIZI POSTALI ... L.	1.710.813.453
X. - Rimborsi e concorsi... ..	» 465.493	PERDITA NETTA DELLE POSTE PER L'ESERCIZIO FINANZIARIO 1944-1945	» 1.182.550.064
XI. - Ritenute per la divisa uniforme al personale subalterno.... ..	» 1.529.972	A PAREGGIO..... L.	2.893.363.517
XII. - Aggio del 0,25 per cento sull'importo delle marche per le assicurazioni sociali	» 1.413.125		
XIII. - Prelevamento dal Fondo di riserva per le spese impreviste... ..	» —		
XIV. - Rimborso dell'Azienda dei Telefoni della spesa per le pensioni al personale telefonico in conseguenza del passaggio dei telefoni all'industria privata	» 27.000.000		
Da riportarsi.... L.	1.121.271.075		

Segue Conto economico dei servizi postali per l'esercizio finanziario 1944-45

P A R T E I I . — S P E S A			
		<i>Riporto....</i>	L. 2.757.881.165
I. - Spese di personale... L.	2.458.518.341		
II. - Spese di pigioni: fitti di locali di proprietà privata	» 2.892.264	XIV. - Spese per le carte valori postali	» 224.000
III. - Imposte e sovrapposte sugli stabili dell'Azienda postale telegrafica	» 1.639.955	XV. - Abbuoni e rimborsi diversi	» 884.316
IV. - Manutenzione dei locali	» 19.442.002	XVI. - Rimborso alle Amministrazioni estere per lo scambio delle corrispondenze postali	» 241.915
V. - Concorso per l'Ufficio internazionale di Berna	» —	XVII. - Rimborsi e risarcimenti per frodi nei servizi	» 1.073.407
VI. - Spese d'ufficio e stampati	» 25.239.704	XVIII. - Spese per l'Istituto Sperimentale: Sezione postale telegrafica e telefonica. »	» 14.000
VII. - Spese d'ufficio per ricevitori	» 61.880.790	XIX. - Spese di pubblicità per promuovere l'incremento di taluni servizi	» —
VIII. - Spese per rinnovamento, manutenzione, pulizia, illuminazione e riscaldamento dei veicoli postali.. »	» 5.585.165	XX. - Spese postali (a calcolo)	» 96.000.000
IX. - Spese per materiali postali di consumo... »	» 1.810.006	XXI. - Spese telegrafiche (a calcolo)	» 8.397.473
X. - Spese per il servizio di recapito degli espessi e pacchi urgenti	» 11.000.000	XXII. - Spese minute e diverse »	» 12.192.633
XI. - Spese per il trasporto di agenti sui tramvai »	» 1.402.110	XXIII. - Ammortamenti, deprezzamenti e consumo dei materiali, mobili postali, ecc. (cifra a calcolo)	» 16.454.608
XII. - Spese per trasporti vari	» 88.470.828		
XIII. - Onere figurativo per trasporto delle corrispondenze sulle Ferrovie dello Stato... »	» 80.000.000		
<i>Da riportarsi....</i> L.	2.757.881.165	TOTALE DELLA SPESA DEI SERVIZI POSTALI	L. 2.893.363.517

Conto economico dei servizi telegrafici per l'esercizio finanziario 1944-45

PARTE I. — ENTRATA

I. - Proventi relativi alle tasse dei telegrammi.... L.	235.908.498	Riporto.... L.	257.198.015
II. - Proventi radiotelegrafici »	433.936	X. - Ritenuta in conto pensioni sugli stipendi sulle pensioni degli impiegati ed agenti postelegrafonici (quota parte)	5.589.734
III. - Proventi del servizio di radioaudizione circolare	26.530	XI. - Somministrazione da parte dello Stato per l'esercizio delle stazioni radio - elettriche (Legge 30 maggio 1940 n. 679)	—
IV. - Rata dovuta dalla Società Italcable servizi cablografici per la cessione della stazione radiotelegrafica di Torrenova fornita dalla Germania in conto debiti di guerra..... »	230.000	XII. - Somma a calcolo relativa alle tasse dei telegrammi di Stato in franchigia dei telegrammi Stefani e dei Resoconti parlamentari esclusa quella per l'Amministrazione postale-telegrafica	12.200.542
V. - Canoni dovuti dall'Azienda telefonica e dalle Società concessionarie di Zona, per la manutenzione della rete telefonica appoggiata alla palificazione nazionale telefonica.. »	4.735.602	XIII. - Somma a calcolo relativa ai telegrammi di servizio spediti per conto dei telegrafi	5.630.235
VI. - Entrate eventuali e diverse del telegrafo... »	5.271.415	XIV. - Somma a calcolo relativa ai telegrammi di servizio spediti per conto della posta..... »	8.397.473
VII. - Rimborsi e concorsi... »	7.092.034	TOTALE ENTRATE SERVIZI TELEGRAFICI.... L.	289.015.999
VIII. - Rimborso dovuto dalle Ferrovie dello Stato per la manutenzione e sorveglianza delle linee telegrafiche (nuova Convenzione)..... »	3.500.000	PERDITA NETTA DEI TELEGRAFI PER L'ESERCIZIO FINANZIARIO 1944-45	597.805.021
IX. - Prelevamento dal Fondo di riserva per le spese impreviste	—	A PAREGGIO..... L.	886.821.020
Da riportarsi.... L.	257.198.015		

Segue Conto economico dei servizi telegrafici per l'esercizio finanziario 1944-45

PARTE I. — SPESA

I. - Spese di personale... L.	750.176.337	Riporto.... L.	832.532.164
II. - Spese di pigioni: fitti di locali di proprietà privata..... »	975.830	XVIII. - Spese minute e diverse..... »	1.934.942
III. - Imposte e sovraimposte sugli stabili dell'Azienda P.T. »	819.978	XIX. - Somma dovuta alla Compagnia « Italcable »..... »	6.000.000
IV. - Manutenzione dei locali..... »	10.903.701	XX. - Versamento al Tesoro della rata dovuta dalla Italcable servizi cablografici per la cessione della stazione radiotelegrafica di Torrenova fornita dalla Germania in conto debiti di guerra... »	230.000
V. - Concorso per l'Ufficio internazionale di Berna..... »	—	XXI. - Esercizio degli uffici del telegrafo..... »	5.693.024
VI. - Spese d'ufficio e stampati..... »	8.962.510	XXII. - Manutenzione e miglioramento della rete telegrafica... »	6.513.511
VII. - Spese d'ufficio per ricevitori..... »	12.376.160	XXIII. - Spese per lavori in dipendenza della elettrificazione delle ferrovie dello Stato..... »	1.799.528
VIII. - Spese per il recapito telegrammi..... »	11.095.000	XXIV. - Impianto di ricevitorie telegrafiche e di comunicazioni telegrafiche e telefoniche..... »	1.961.394
IX. - Spese per il trasporto di agenti sui tramvai..... »	275.073	XXV. - Spese per la manutenzione dei cordoni elettrici sottomarini..... »	528.356
X. - Trasporto personale e materiale telegrafico sulle Ferrovie dello Stato (nuova Convenzione)..... »	—	XXVI. - Esercizio e manutenzione delle stazioni radio-elettriche..... »	5.330.000
XI. - Spese per trasporti vari..... »	4.005.000	XXVII. - Spese per l'esercizio del radio-collocamento Roma-Atene..... »	—
XII. - Abbuoni e rimborsi diversi..... »	586.271	XXVIII. - Ammortamenti, deperimenti e consumo dei materiali, mobili telegrafici, ecc. (cifra a calcolo)..... »	24.298.101
XIII. - Rimborso alle Amministrazioni estere per lo scambio della corrispondenza telegrafica e radiotelegrafica... »	2.507.933	TOTALE SPESA DEI SERVIZI TELEGRAFICI..... L.	886.821.020
XIV. - Spese per l'Istituto Sperimentale e Scuola Superiore Sezione P.T.T. ... »	218.156		
XV. - Spese di pubblicità per promuovere l'incremento di taluni servizi..... »	—		
XVI. - Spese postali (a calcolo)..... »	24.000.000		
XVII. - Spese telegrafiche (a calcolo)..... »	5.630.235		
Da riportarsi.... L.	832.532.164		

Analisi delle spese pei servizi postali

I. — Spese di personale:

a) Stipendi, retribuzioni e assegni:

1. — Personale dei gruppi A, B, C, e personale subalterno	L.	227.313.605	
2. — Personale ausiliario, avventizio, diurnista e retribuzioni ai supplenti	»	617.945.728	
3. — Ricevitori postali e telegrafici	»	473.957.805	
4. — Agenti rurali	»	248.258.875	
5. — Accollatari dei trasporti postali e procaccia a piedi	»	66.433.956	
6. — Fattorini	»	980.000	
7. — Retribuzioni al personale addetto alla pulizia dei locali	»	8.305.000	

1.643.194.969

b) Aggiunta di famiglia al personale di ruolo L. 111.075.000

c) Indennità varie:

1. — Indennità di tramutamento	»	318.488	
2. — Indennità diverse permanenti	»	37.635	
3. — Indennità per servizio di notte	»	5.520.980	
4. — Indennità di missione	»	75.156.000	
5. — Indennità di ambulanti e di stazione	»	11.759.349	
6. — Indennità ai funzionari all'estero per cambio dell'oro	»	6.667	
7. — Indennità al Direttore generale e ai componenti il Consiglio d'amministrazione	»	54.301	
8. — Indennità ai membri delle Commissioni per i ricevitori	»	8.158	
9. — Somma da erogare per provvidenze a favore del personale	»	144.258.924	
10. — Spese funzionamento Commissioni di I grado	»	90.833	

237.211.326

d) Sussidi:

1. — Sussidi al personale di ruolo e fuori ruolo ed agli ex-funzionari	L.	2.120.053	
2. — Sussidi ai ricevitori ed agli ex-ricevitori	»	408.808	
3. — Sussidi agli agenti ed ex-agenti rurali	»	811.926	
4. — Sussidi ai procaccia ed agli ex-procaccia	»	101.504	

3.442.291

e) Altri compensi:

1. — Compensi per maggiori prestazioni	L.	112.522.638	
2. — Premi di operosità e di rendimento al personale di ruolo	»	118.195.763	
3. — Compensi ad estranei per incarichi, studi e servizi speciali	»	16.231	
4. — Compensi per il servizio dei buoni postali fruttiferi per l'incremento dei risparmi e per eccedenza dei depositi sui rimborsi	»	2.400.199	
5. — Compensi speciali agli agenti rurali per maggiori traffici di guerra	»	15.777.276	
6. — Rimborso spesa per compensi dovuti dai titolari delle ricevitorie ai propri supplenti	»	15.208.330	

264.520.437

Da riportare . . . L. 2.259.044.023

Analisi delle spese pei servizi postali

	Riporto.....	L.	2.259.044.023
f) Pensioni:			
1. - Pensioni ordinarie	L.	104.061.997	
2. - Indennità in luogo di pensione	"	5.560	
3. - Caroviveri ai pensionati	"	41.333.334	
			145.400.891
g) Spese per l'istruzione del personale	L.		2.323
h) Ribasso ferroviario ai ricevitori	"		6.098
i) Premio di vendita carte valori postali	"		5.213.313
l) Servizi sanitari	"		770.135
m) Contributo all'Istituto « Costanzo Ciano » per i postelegrafonici	"		1.666.667
n) Versamento all'Istituto « Costanzo Ciano » delle ammende, penali e aggio 0,25 per cento sulle marche assicurative	"		1.675.520
o) Assicurazione obbligatoria per invalidità, vecchiaia e disoccupazione e assicurazioni per il personale con contratto	"		14.818.351
p) Spese per infortuni e danni	"		256.854
q) Contributi dell'Amministrazione per il « Dopolavoro »	"		1.185.000
r) Spese per la divisa uniforme al personale subalterno provinciale	"		4.994.459
s) Spese per indagini di carattere riservato ed urgente	"		105.902
t) Contributo all'Ente Nazionale Fascista Previdenza ed Assistenza impiegati statali	"		15.333.333
u) Concorso dell'Amministrazione nelle spese per l'assistenza sanitaria ricevitori	"		—
v) Spese varie per la vigilanza sui servizi	"		8.045.472
			2.458.518.341
	Totale spese di personale	L.	2.458.518.341
II. — Spese di pigioni, fitti di locali di proprietà privata	L.		2.892.264
III. — Imposte e sovrainposte sugli stabili di proprietà dell'Azienda postaletelegrafica	"		1.639.955
IV. — Manutenzione dei locali	"		19.442.002
V. — Concorso per l'Ufficio internazionale di Berna	"		—
VI. — Spese d'ufficio e stampati	"		25.239.704
VII. — Spese d'ufficio pei ricevitori	"		61.880.790
VIII. — Spese per rinnovamento, manutenzione, pulizia, illuminazione e riscaldamento dei veicoli postali	"		5.585.165
IX. — Spese per materiali postali di consumo	"		1.810.006
X. — Spese per il servizio di recapito degli espressi e pacchi urgenti	"		11.000.000
XI. — Spese per il trasporto di agenti sui tramvai	"		1.402.110
XII. — Spese per trasporti vari:			
a) Trasporto corrispondenze e pacchi sulle ferrovie dello Stato e secondarie (nuova convenzione)	L.	1.972.712	
b) spese di trasporto delle corrispondenze a mezzo degli accollatari	"	78.390.000	
c) Posta pneumatica	"	3.686.235	
d) Posta aerea	"	4.021.881	
e) Trasporto mobili, materiali e stampati	"	400.000	
			88.470.828
XIII. — Onere figurativo per trasporto delle corrispondenze sulle ferrovie dello Stato	L.		80.000.000
			2.757.881.165
	Da riportarsi	L.	2.757.881.165

Segue Analisi delle spese pei servizi postali

	Riporto	L.	2.757.881.165
XIV. —	Rimborso al Provveditorato Generale dello Stato per la fabbricazione delle cartevalori postali.....	L.	224.000
XV. —	Abbuoni e rimborsi diversi	»	884.316
XVI. —	Rimborso alle Amministrazioni estere per lo scambio delle corrispondenze postali...	»	241.915
XVII. —	Rimborsi e risarcimenti per frodi nei servizi	»	1.073.407
XVIII. —	Spese per l'Istituto sperimentale: Sezione postale, telegrafica e telefonica.....	»	14.000
XIX. —	Spese di pubblicità per promuovere l'incremento di taluni servizi.....	»	—
XX. —	Spese postali (a calcolo).....	»	96.000.000
XXI. —	Spese telegrafiche (a calcolo)	»	8.397.473
XXII. —	Spese minute e diverse:		
	a) Spese casuali	L.	1.059.320
	b) Spese di bollo straordinario	»	1.200
	c) Spese per la gestione delle case economiche	»	8.200.000
	d) Spese legali	»	14.815
	e) Spese per la vigilanza alle Casse	»	1.055
	f) Versamento alla Cassa speciale vaglia delle somme recuperate	»	132.720
	g) Spese per le statistiche concernenti i servizi dell'Azienda P.T.	»	—
	h) Contributo all'Istituto internazionale dei risparmi.....	»	—
	i) Contributo e spese per la protezione antiaerea	»	2.260.000
	l) Residui passivi eliminati e reclamati dai creditori	»	523.523
	m) Provvigione da corrispondere all'Istituto Nazionale cambi ...	»	—
			12.192.633
XXIII. —	Ammortamenti, deperimenti e consumo dei materiali postali, ecc. (cifra a calcolo)....	L.	16.454.608
	TOTALE SPESA DEI SERVIZI POSTALI....	L.	2.893.363.517

Segue Analisi delle spese pei servizi telegrafici

I. — Spese di personale:

a) Stipendi, retribuzioni e assegni:

1. — Personale dei gruppi A, B, C e personale subalterno	L.	83.418.201	
2. — Personale ausiliario, avventizio, diurnista e retribuzioni ai supplenti	»	201.510.575	
3. — Ricevitori postali e telegrafici	»	70.251.565	
4. — Fattorini	»	9.506.839	
5. — Retribuzioni al personale addetto alla pulizia dei locali	»	4.152.500	
6. — Retribuzioni ai guardapprodi	»	336.500	
			369.176.180

b) Aggiunta di famiglia al personale di ruolo..... L. 29.378.000

c) Indennità varie:

1. — Indennità di tramutamento	L.	212.325	
2. — Indennità diverse permanenti	»	12.125	
3. — Indennità servizio telegrafico di notte	»	2.728.114	
4. — Indennità di missione	»	44.623.445	
5. — Indennità ai funzionari all'estero per cambio dell'oro	»	3.333	
6. — Indennità al Direttore generale e ai componenti il Consiglio d'amministrazione	»	54.300	
7. — Indennità ai membri delle Commissioni per i ricevitori	»	1.632	
8. — Provvidenze a favore del personale in dipendenza offese nemiche	»	77.677.882	
9. — Spese funzionamento Commissioni di I grado	»	18.167	
			125.331.323

d) Sussidi:

1. — Sussidi al personale di ruolo e fuori ruolo ed agli ex-funzionari	L.	1.060.027	
2. — Sussidi ai ricevitori ed agli ex-ricevitori	»	81.762	
			1.141.789

e) Altri compensi:

1. — Compensi per maggiori prestazioni	L.	48.901.320	
2. — Premi di operosità e di rendimento al personale	»	59.097.881	
3. — Compensi ad estranei per incarichi, studi e servizi speciali	»	8.116	
4. — Premi per superlavoro ai « telegrafisti scelti »	»	170.683	
5. — Rimborso spesa compensi dovuti dai titolari delle ricevitorie ai propri supplenti	»	3.041.670	
			111.219.670

f) Pensioni:

1. — Pensioni ordinarie	L.	52.030.998	
2. — Indennità in luogo di pensione	»	2.870	
3. — Caroviveri ai pensionati	»	20.666.666	
			72.700.534

Da riportarsi... L. 708.947.496

Segue Analisi delle spese pei servizi telegrafici

	Riporto.....	L.	708.947.496
g)	Spese per l'istruzione del personale.....	L.	9.116
h)	Ribasso ferroviario ai ricevitori	»	1.220
i)	Servizi sanitari	»	385.068
l)	Contributo all'Istituto « Costanzo Ciano » per i postelegrafonici.....	»	333.333
m)	Versamento all'Istituto « Costanzo Ciano » per i postelegrafonici delle ammende, penali e aggio 0,25 per cento sulle marche assicurative	»	432.337
n)	Assicurazione obbligatoria per invalidità, vecchiaia, disoccupazione e assicurazione per il personale con contratto	»	3.704.588
o)	Spese per infortuni e danni	»	385.280
p)	Contributi dell'Amministrazione per il « Dopolavoro ».....	»	395.000
q)	Spese per la divisa uniforme al personale subalterno provinciale.....	»	1.664.819
r)	Spese per indagini di carattere riservato ed urgente.....	»	105.901
s)	Contributo all'Ente Nazionale Fascista Previdenza ed Assistenza agli impiegati statali	»	7.666.667
t)	Concorso dell'Amministrazione nelle spese assistenza sanitaria ricevitori.....	»	—
u)	Mano d'opera sussidiaria per la manutenzione della rete telegrafica.....	»	18.100.000
v)	Spese varie per la vigilanza sui servizi	»	8.045.472
	TOTALE SPESE DI PERSONALE	L.	750.176.337
II.	— Spese di pigioni: fitti di locali di proprietà privata	L.	975.830
III.	— Imposte e sovraimposte sugli stabili di proprietà dell'Azienda postale-telegrafica...	»	819.978
IV.	— Manutenzione dei locali	»	10.903.701
V.	— Concorso per l'Ufficio internazionale di Berna	»	—
VI.	— Spese d'ufficio e stampati	»	8.962.510
VII.	— Spese d'ufficio pei ricevitori	»	12.376.160
VIII.	— Spese per il recapito telegrammi	»	11.095.000
IX.	— Spese per il trasporto di agenti sui tramvai	»	275.073
X.	— Trasporto personale e materiale telegrafico sulle ferrovie dello Stato (nuova convenzione)	»	—
XI.	— Spese per trasporti vari: Trasporto mobili, materiali e stampati	»	4.005.000
XII.	— Abbuoni e rimborsi diversi	»	586.251
XIII.	— Rimborsi alle Amministrazioni estere per lo scambio della corrispondenza telegrafica e radiotelegrafica	»	2.507.933
XIV.	— Spese per l'Istituto sperimentale e Scuola superiore Sezione P. T. T.	»	218.156
XV.	— Spese di pubblicità per promuovere l'incremento di taluni servizi.....	»	—
XVI.	— Spese postali (a calcolo)	»	24.000.000
XVII.	— Spese telegrafiche (a calcolo)	»	5.630.235
	Da riportarsi...	L.	832.532.164

Segue Analisi delle spese pei servizi telegrafici

	Riporto.....	L.	832.532.164
XVIII. — Spese minute e diverse:			
a) Spese casuali	L.	529.660	
b) Spese legali	»	3.520	
c) Spese per le statistiche concernenti i servizi dell'Azienda ...	»	—	
d) Contributo e spese per la protezione antiaerea.....	»	1.130.000	
e) Residui passivi eliminati e reclamati dai creditori	»	261.762	
f) Spese per l'ufficio e le Commissioni unione europea postale e telecomunicazioni	»	—	
g) Contributo per lo sviluppo delle radio diffusioni.....	»	—	
h) Contributo a favore della Commissione centrale per l'esame delle invenzioni	»	10.000	
i) Spese per l'esercizio e manutenzione del pannello « Elettra ..	»	—	
l) Spese per il funzionamento del Comitato per le telecomunicazioni	»	—	
m) Comitati telegrafici e radiotelegrafici internazionali.....	»	—	
			1.934.942
XIX. — Somma dovuta alla Italcable servizi cablografici	L.		6.000.000
XX. — Versamento al Tesoro della rata dovuta dalla Italcable servizi cablografici radio-telegrafici e radioelettrici società per azioni per la cessione della stazione r. t. di Torrenova fornita dalla Germania in conto debiti di guerra.....	»		230.000
XXI. — Esercizio degli uffici del telegrafo	»		5.693.024
XXII. — Manutenzione e miglioramento della rete telegrafica.....	»		6.513.511
XXIII. — Spese per lavori in dipendenza della elettrificazione delle ferrovie dello Stato.	»		1.799.528
XXIV. — Impianto di ricevitorie telegrafiche e di comunicazioni telegrafiche e telefoniche ...	»		1.961.394
XXV. — Spese per la manutenzione dei cordoni elettrici sottomarini	»		528.356
XXVI. — Esercizio e manutenzione delle stazioni radioelettriche	»		5.330.000
XXVII. — Spese per l'esercizio del radiocollegamento Roma-Atene.....	»		—
XXVIII. — Ammortamenti, deperimenti e consumo dei materiali, mobili telegrafici, ecc. (cifra a calcolo)	»		24.298.101
			886.821.020
	TOTALE SPESA DEI SERVIZI TELEGRAFICI	L.	886.821.020