

CAPITOLI			CONTO DELLA COMPETENZA			L'ESERCIZIO 1944-45	
Numero			S O M M E			Ec	
del 1943-44	del 1944-45	del 1945-46	D E N O M I N A Z I O N E	previste	pagate	rimaste da pagare	TOTALE
a	b	c		e			f
			d	= h ± i	= p - l	= q - n	h
			rapporti fra le colonne				= p + q - n
			Riporto . . .	2.381.763.695	1.967.138.945,34	412.372,07	2.379.511.023,34
50	50	49	Manutenzione di fabbricati, fortificazioni ed opere idrauliche della marina militare e nuove costruzioni ordinarie per i servizi militari marittimi. Spese per i nuovi impianti di illuminazione elettrica, e per la relativa manutenzione negli immobili militari marittimi. Spese di materiali, mercedi ed assegni vari al personale lavorante. Indennità di missione al personale militare e civile di ruolo dell'Amministrazione della guerra	32.875.896	29.152.669,55	3.723,20	32.875.869,55
	03			(a)			
51	51	50	Fitto di locali e canoni d'acqua per la marina militare	8.548.988	5.112.023,25	3.016,20	8.128.226
	04			(d)			
52	52	51	Personali civili della regia Marina (chimici del laboratorio sperimentale, fisici ed ingegneri elettrotecnici, ragionieri, capi tecnici, disegnatori tecnici, contabili, aiutanti capi tecnici, aiutanti disegnatori e personale d'ordine). Stipendi ed assegni vari continuativi. Indennità coloniale. (Spese fisse)	40.750.000	18.622.034,85	5.500,00	24.122.034,85
	01			(f)			
53	53	52	Indennità di gestione e di responsabilità	71.000	19.277	1.200	20.518,60
54	54	53	Servizio semaforico e radiotelegrafico e delle comunicazioni in genere. Materiale per l'esercizio, per la manutenzione e per il miglioramento. Linee telegrafiche e telefoniche e indennità di missione al personale dei Circoli delle costruzioni telegrafiche e telefoniche per sopraluoghi, per studi e collaudi interessanti le linee della regia Marina	11.000.385	8.165.430,03	2.834,95	11.000.380,03
	46			(i)			
55	55	54	Difese marittime e costiere. Armi e materiale da guerra per il miglioramento e la conservazione della efficienza bellica. Materiale di uso specifico delle difese stesse, compresa la spesa per energia elettrica non inerente al servizio del casermaggio e degli arsenali. Linee telegrafiche e telefoniche e indennità di missione al personale dei Circoli delle costruzioni telegrafiche e telefoniche per sopraluoghi, per studi e collaudi interessanti le linee della regia Marina	50.005.650	5.794.631,21	44.211,00	50.005.631,21
	03			(m)			
56	56	55	Servizio automobilistico per i dipartimenti militari marittimi	10.000.000	8.100.194,60	1.899,50	9.999.394,60
			Da riportarsi . . .	2.535.015.614	2.042.105.205,83	473.557,57	2.515.663.078,18

(a) Compresa lire 16.075.896 di cui lire 5.325.896 per effetto dei decreti ministeriali 31 dicembre 1944, n. 102670, emanato in applicazione del decreto legislativo luogotenenziale 18 novembre 1944, n. 328 (lire 1.500.000) 29 maggio 1945, n. 110957, emanato in applicazione del decreto legislativo luogotenenziale 13 marzo 1945, n. 116 (lire 2.500.000) relativi a miglioramenti economici al personale e 30 giugno 1945, n. 120072, emanato in applicazione degli articoli 21 e 44 del regio decreto 2 febbraio 1928, n. 263 (lire 1.325.896); e lire 10.750.000 per effetto dei decreti legislativi luogotenenziali 12 marzo 1945, n. 100 (lire 750.000); 29 marzo 1945, n. 191 (lire 8.000.000) e 28 giugno 1945, n. 329 (lire 2.000.000).

(b) Economia che si trasporta in aumento alle assegnazioni di competenza del capitolo n. 110 « Fondo complementare per le nuove costruzioni navali » in applicazione dell'art. 5 della legge 23 maggio 1940, n. 544, che approva lo stato di previsione della spesa del Ministero della Marina per l'esercizio finanziario 1940-41.

(c) Somma risultante dalla differenza tra l'assegnazione di lire 1.000.000 disposta con il decreto legislativo luogotenenziale 23 marzo 1944, n. 375 e l'economia di lire 4,28 che si trasporta in aumento dei fondi residui del citato cap. n. 110 ai sensi delle disposizioni emanate nella precedente nota (b).

(d) Compresa lire 2.048.988, di cui lire 2.000.000 per effetto del citato decreto legislativo luogotenenziale 29 marzo 1945, n. 191 e lire 48.988 segnate con il citato decreto ministeriale 30 giugno 1945, n. 120072.

(e) Somma risultante dalla differenza tra l'assegnazione di lire 1.000.000 disposta con il citato decreto legislativo luogotenenziale 23 novembre 1944, n. 375 e l'economia di lire 85.505,35 che si trasporta in aumento ai fondi residui del citato cap. n. 110 come alla precedente nota (c).

(f) Compresa lire (lire 7.250.000).

(g) Somma risultante da lire 1.506.111,70 che si

(h) Somma risultante da lire 2.230 che si eliminano

(i) Compresa lire 3.000,00

(l) Somma iscritta nel conto

(m) Somma risultante dal conto

(n) Somma risultante dal conto

(o) Somma risultante dal conto

(p) Somma risultante dal conto

MINISTERO DELLA MARINA

SPESA

COMPETENZA		D'ESERCIZIO 1944-45		CONTO DEI RESIDUI DEGLI ESERCIZI PRECEDENTI					PAGAMENTI	RESIDUI
S O M M E		Economie o maggiori spese		Al 1° luglio 1944 — colonna q del conto consuntivo 1943-44	Pagati	Rimasti da pagare	TOTALE — Colonne l + m	Economie o eccedenze per assegnazioni speciali	complessivi (competenza e residui)	passivi al 30 giugno 1945
l	g = q - n	h = p + q - n	i = h - e	k = n ± o	l = p - f	m = q - g	n = p + q - h	o = n - k	p = f + l	q = g + m
3.945,34	412.372,07	2.379.511.023,34	2.252.671,66	—	14.110.557,66	71.150.063,45	85.260.621,11	+ 85.260.621,11	1.981.249.503	483.522.141,45
2.669,55	3.723,30	32.875.869,55	26,45 (b)	—	255.395,72	744.600	999.995,72	+ 999.995,72 (c)	29.408.065,27	4.467.800
2.023,25	3.016,20	8.128.226	420,762	—	45.794,65	868.700	914.494,65	+ 914.494,65 (e)	5.157.817,90	3.884.902,75
2.034,85	5.500,00	24.122.034,85	16.627.965,15	—	793.888,30	2.700.000	3.493.888,30	+ 3.493.888,30 (d)	19.415.923,15	8.200.000
9.277	1.240	20.518,60	50.481,40	—	105	12.665	12.770	+ 12.770 (h)	19.382	13.906,60
5.430,03	2.834,85	11.000.380,03	4,97 (b)	—	139.385,25	1.860.614,75	2.000.000	+ 2.000.000 (l)	8.304.815,28	4.695.564,75
4.631,21	44.211,00	50.005.631,21	18,79 (b)	—	8.901.779,61	6.098.000	14.999.779,61	+ 14.999.779,61 (n)	14.696.410,82	50.309.000
0.194,60	1.890,20	9.999.394,60	605,40 (b)	—	135.752,80	1.164.200	1.299.952,80	+ 1.299.952,80 (o)	8.235.947,40	3.063.400
5.205,83	473.557,55	2.515.663.078,18	19.352.535,82	—	24.382.658,99	84.598.843,20	108.981.502,19	+ 108.981.502,19	2.066.487.864,82	558.156.715,55

(f) Comprese lire 15.750.000 per effetto dei citati decreti ministeriali 31 dicembre 1944, n. 102670 (lire 8.500.000) e 29 maggio 1945, n. 110957, (lire 7.250.000).

(g) Somma risultante dalla differenza tra lire 5.000.000 iscritte con il citato decreto legislativo luogotenenziale 23 novembre 1944, n. 375 e lire 1.506.111,70 che si eliminano per economia.

(h) Somma risultante dalla differenza tra lire 15.000 iscritte con il citato decreto legislativo luogotenenziale 23 novembre 1944, n. 375 e lire 2.230 che si eliminano per economia.

(i) Comprese lire 385 riassegnate con il citato decreto ministeriale 30 giugno 1945, n. 120072.

(l) Somma iscritta con il citato decreto legislativo luogotenenziale 23 novembre 1944, n. 375.

(m) Somma risultante dalla differenza fra la diminuzione di lire 50.000.000 in dipendenza del citato decreto legislativo luogotenenziale 29 marzo 1945, n. 191 e l'aumento di lire 5.650 riassegnate con il citato decreto ministeriale 30 giugno 1945, n. 120072.

(n) Somma risultante dalla differenza tra le assegnazioni disposte con i decreti legislativi luogotenenziali 23 novembre 1944, n. 375 sopra citato (lire 10.000.000) e 11 giugno 1945, n. 328 (lire 5.000.000) e l'economia di lire 220,39 che si trasporta in aumento ai fondi residui del suddetto cap. n. 110 come alla precedente nota (c).

(o) Somma risultante dalla differenza tra le assegnazioni disposte con i citati decreti legislativi luogotenenziali 23 novembre 1944, n. 375 (lire 300.000) e 28 giugno 1945, n. 329 (lire 1.000.000) e l'economia di lire 47,20 che si trasporta in aumento ai fondi residui del citato capitolo n. 110 come alla precedente nota (c).

AERONAUTICA

AGRICOLTURA E FORESTE

INDUSTRIA COMMERCIO
LAVORO

CULTURA POPOLARE

ITALIA OCCUPATA

CAPITOLI				CONTO DELLA COMPETENZA PER L'ESERCIZIO 1944-45				
Numero			DENOMINAZIONE	S O M M E			Eco- maggior — Colonne f + g — h = p + q - n — =	
a del 1943-44	b del 1944-45	c del 1945-46		d	previste e = h ± i	pagate f = p - l		rimaste da pagare g = q - n
				rapporti fra le colonne				
			<i>Riporto . . .</i>	2.535.015.614	2.042.105.205,83	473.557,83	2.515.663.078,18 — 19.3	
57	57	56	Combustibili liquidi e solidi per la navigazione, per i servizi di bordo e per quelli a terra in genere della regia Marina. Spese relative. Ricostituzione delle scorte nei depositi combustibili. Costruzione ed impianti di serbatoi di combustibili liquidi. Fornitura d'energia per l'esercizio degli apparati motori per i servizi a terra e per le regie navi in disarmo e in riparazione. Materiali occorrenti per la produzione, trasformazione e utilizzazione della energia elettrica nei regi arsenali militari marittimi, basi navali, officine	139.776.347 (a)	102.278.368,23	37.497,90	139.776.268,23 —	
58	58	57	Materiali di consumo per l'esercizio degli apparati motori principali ed accessori in navigazione e per il servizio di porto dei medesimi, per le stazioni fotoelettriche, radiotelegrafiche, per le difese marittime e costiere e per gli autoveicoli, per gli apparati motori degli arsenali e per le ferrovie locali. Ricostituzione delle scorte nei depositi. Materiali di consumo per le regie navi	99.101.123 (d)	61.309.926,97	37.790,00	99.099.926,97 —	
59	59	58	Acquisti ed impianti di macchinari ed attrezzi, occorrenti per gli stabilimenti militari marittimi. Trasformazione e manutenzione dei mezzi di lavoro	14.000.000 (f)	11.120.822,15	2.879,10	13.999.922,15 —	
60	60	59	Spese per il funzionamento dei regi arsenali militari marittimi. Spese di collaudo dei materiali. Spese per il movimento e trasporto dei materiali. Spese per i musei navali	32.059.349 (h)	11.978.322,70	20.081,00	32.059.322,70 —	
61	61	60	Materiali per lavori di nuove costruzioni e di trasformazione di navi e provvista delle relative dotazioni da eseguirsi nei regi arsenali militari marittimi e presso l'industria privata. Sistemazione di cannoni sulle navi mercantili a scafo metallico. Acquisto di navi già costruite	11.400.000 (l)	840.613,90	10.559,38	11.400.000 —	
			<i>Da riportarsi . . .</i>	2.831.352.433	2.220.633.259,78	582.365,25	2.811.998.518,23 — 19.3	

(a) Comprese lire 42.276.347 di cui lire 40.000.000 per effetto del decreto legislativo luogotenenziale 29 marzo 1945, n. 191 e lire 2.276.347 riassegnate in applicazione degli articoli 21 e 44 del regio decreto 2 febbraio 1928, n. 263, con il decreto ministeriale 30 giugno 1945, n. 120072.

(b) Economia che si trasporta in aumento alle assegnazioni di competenza del capitolo n. 110 « Fondo complementare per le nuove costruzioni navali » in applicazione dell'articolo 5 della legge 23 maggio 1940, n. 544, che approva lo stato di previsione della spesa del bilancio della marina per l'esercizio finanziario 1940-41.

(c) Somma risultante dalla differenza tra l'assegnazione di lire 50.000.000 disposta con il decreto legislativo luogotenenziale 23 marzo 1945, n. 191 e l'economia di lire 16,70 che si trasporta in aumento dei fondi residui del citato capitolo n. 110 ai sensi delle disposizioni contenute nella precedente nota (b).

(d) Comprese lire 61.101.123 di cui lire 60.000.000 per effetto del citato decreto legislativo luogotenenziale 29 marzo 1945, n. 191 e lire 1.101.123 riassegnate con il citato decreto ministeriale 30 giugno 1945, n. 120072.

(e) Somma risultante dalla differenza tra l'assegnazione di lire 10.000.000 disposta con il citato decreto legislativo luogotenenziale 29 marzo 1945, n. 191 e l'economia di lire 2.711,24 che si trasporta in aumento dei fondi residui del citato capitolo n. 110 come alla precedente nota (c).

(f) Comprese lire 10.000.000 del decreto legislativo

(g) Somma risultante dal decreto legislativo 29 marzo 1944, n. 375 (lire 1.000.000) e dai fondi residui del citato

(h) Comprese lire 10.000.000 riassegnate con il citato decreto legislativo 29 marzo 1944, n. 375 (lire 2.000.000)

(i) Somma risultante dal decreto legislativo 29 marzo 1944, n. 375 (lire 2.000.000) e dalla sporta in aumento dei

(l) Dedotte lire 121.123 dal citato (lire 100.000.000);

(m) Somma iscritta

MINISTERO DELLA MARINA

SPESA

COMPETENZA		L'ESERCIZIO 1944-45		CONTO DEI RESIDUI DEGLI ESERCIZI PRECEDENTI					PAGAMENTI	RESIDUI	
S O M M E		Economie o maggiori spese	Al 1° luglio 1944 — colonna q del conto consuntivo 1943-44	Pagati	Rimasti da pagare	TOTALE — Colonne l + m	Economie o eccedenze per assegnazioni speciali	PAGAMENTI complessivi (competenza e residui)	RESIDUI passivi al 30 giugno 1945		
accor-	rimaste da pagare									TOTALE — Colonne f + g	h = p + q - n
205,83	473.557,87	2.515.663.078,18	19.352.535,82	—	24.382.658,99	84.598.843,20	108.981.502,19	+ 108.981.502,19	2.066.487.864,82	558.156.715,55	
368,23	37.497,90	139.776.268,23	78,77 (b)	—	11.111.983,30	38.888.000	49.999.983,30	+ 49.999.983,30 (c)	113.390.351,53	76.385.900	
926,97	37.790,00	99.099.926,97	1.196,03 (b)	—	3.397.288,76	6.600.000	9.997.288,76	+ 9.997.288,76 (e)	64.707.215,73	44.390.000	
822,15	2.879,10	13.990.922,15	77,85 (b)	—	565.209,80	1.434.000	1.999.209,80	+ 1.999.209,80 (d)	11.686.031,95	4.313.100	
322,70	20.081,00	32.059.322,70	26,30 (b)	—	789.977,03	2.710.000	3.499.977,03	+ 3.499.977,03 (f)	12.768.299,73	22.791.000	
613,90	10.559,33	11.400.000	—	—	93.435,02	49.906.564,98	50.000.000	+ 50.000.000 (m)	934.048,92	60.465.951,08	
259,78	582.365,35	2.811.998.518,23	19.353.914,77	—	40.340.552,90	184.137.408,18	224.477.961,08	+ 224.477.961,08	2.269.973.812,68	766.502.666,63	

(f) Compresa lire 10.000.000 per effetto del citato decreto legislativo luogotenenziale 29 marzo 1945, n. 191. Dedotte lire 10.000.000 per effetto del decreto legislativo luogotenenziale 28 giugno 1945, n. 329.

(g) Somma risultante dalla differenza tra l'assegnazione di lire 2.000.000 disposta con i decreti legislativi luogotenenziali 23 novembre 1944, n. 375 (lire 1.000.000) sopracitato, e 11 giugno 1945, n. 328 (lire 1.000.000) e l'economia di lire 790,20 che si trasporta in aumento dei fondi residui del citato cap. n. 110 come alla precedente nota (c).

(h) Compresa lire 10.059.349 di cui lire 10.000.000 per effetto del citato decreto legislativo luogotenenziale 29 marzo 1945, n. 191 e lire 59.349 riassegnate con il citato decreto ministeriale 30 giugno 1945, n. 120072.

(i) Somma risultante dalla differenza tra le assegnazioni di lire 3.500.000 disposte con i citati decreti legislativi luogotenenziali 23 novembre 1944, n. 375 (lire 2.000.000), 11 giugno 1945, n. 328 (lire 500.000) e 28 giugno 1945, n. 329 (lire 1.000.000) e l'economia di lire 22,97 che si trasporta in aumento dei fondi residui del citato cap. n. 110 come all'precedente nota (c).

(l) Dedotte lire 121.100.000 per effetto dei decreti legislativi luogotenenziali 12 marzo 1945, n. 100 (lire 450.000), 29 marzo 1945, n. 191 sopracitato (lire 100.000.000); 10 maggio 1945, n. 241 (lire 650.000) e 28 giugno 1945, n. 329 sopracitato, (lire 20.000.000).

(m) Somma iscritta con il citato decreto legislativo luogotenenziale 23 novembre 1944, n. 375.

AERONAUTICA

AGRICOLTURA E FORESTE

INDUSTRIA COMMERCIO
LAVORO

CULTURA POPOLARE

ITALIA OCCUPATA

CAPITOLI				CONTO DELLA COMPETENZA PER L'ESERCIZIO 1944-45				
Numero			DENOMINAZIONE	S O M M E			TOTALE Colonne f + g h = p + q - n	
del 1943-44 a	del 1944-45 b	del 1945-46 c		previste	pagate	rimaste da pagare		ma
			Riporto	2.831.352.433	2.229.633.259,78	582.365.250	2.811.998.518,23	
62	62	61	Materiali e lavori di manutenzione e di riparazione negli Arsenali o presso l'industria privata alle unità iscritte nei quadri del regio naviglio ed ai galleggianti, bacini, imbarcazioni contraddistinti da caratteristiche della regia Marina. Ricambio delle dotazioni per dette unità, galleggianti, bacini, imbarcazioni da effettuarsi con i mezzi degli Arsenali o dell'industria privata	361.536.266 (a)	189.753.392,43	171.782.300	361.535.892,43	
63	63	62	Rinnovamento munizionamento e torpedini. Munizionamento per esercitazioni di tiro a terra ed a bordo. Materiali per la costruzione di bersagli. Premi di tiro	57.376.567 (d)	45.978,50	57.330.300	57.376.478,50	
64	64	63	Personale lavorante. Mercedi giornaliere, cottimo e premi. Sussidi. Soprasoldi. Missioni, trasferte e spese di assicurazione. Acquisto di tute speciali da lavoro e di oggetti di medicazione	970.164.128 (f)	917.676.628,80	52.450.000	970.126.628,80	
65	65	64	Personale avventizio. Retribuzioni, aggiunta di famiglia, e assegni personali. Assicurazioni obbligatorie. Indennità di licenziamento	29.500.000 (h)	19.375.771	7.900.000	27.275.771	
66	66	65	Eventuali deficienze di cassa dipendenti da forza maggiore, da dolo o da negligenza di agenti dell'Amministrazione (regio decreto 2 febbraio 1928, n. 263)	per memoria	—	—	—	
67	67	66	Fondo a disposizione per eventuali deficienze dei capitoli relativi alle spese della marina militare	1.000.000 (m)	—	—	—	
68	68	67	Assegni fissi per spese di cancelleria occorrenti al funzionamento degli uffici dipartimentali ed analoghe spese degli enti sprovvisti di assegni	1.200.000	941.847	237.100	1.178.947	
69	69	68	Spese postali, telegrafiche e telefoniche dipartimentali	400.000	392.000	8.000	400.000	
70	70	69	Spese per rilegature, macchine da scrivere, calcolatrici e materiali speciali. Acquisto di pubblicazioni tecniche per uso degli uffici dipartimentali	1.400.000	1.394.972	5.028	1.400.000	
				4.253.929.394	3.359.213.849,51	872.078.300	4.231.292.235,96	

(a) Compresa lire 167.536.266 di cui lire 165.000.000 per effetto dei decreti legislativi luogotenenziali 29 marzo 1945, n. 191 (lire 65.000.000) e 28 giugno 1945, n. 329 (lire 100.000.000) e lire 2.536.266 riassegnate in applicazione degli articoli 21 e 44 del regio decreto 2 febbraio 1928, n. 263 con il decreto ministeriale 30 giugno 1945, n. 120072.

(b) Economia che si trasporta in aumento alle assegnazioni di competenza del capitolo n. 110 « Fondo complementare per le costruzioni navali » in applicazione dell'articolo 5 della legge 23 maggio 1940, n. 544 che approva lo stato di previsione della spesa del Ministero della marina per l'esercizio finanziario 1940-41.

(c) Somma risultante dalla differenza tra l'assegnazione di lire 80.000.000 disposta con il decreto legislativo luogotenenziale 23 novembre 1944, n. 375 e l'economia di lire 323,12 che si trasporta in aumento ai fondi residui del citato cap. n. 110 ai sensi delle disposizioni emanate nella precedente nota (b).

(d) Compresa lire 7.376.567 riassegnate con il citato decreto ministeriale 30 giugno 1944, n. 120072.

(e) Somma risultante tra l'assegnazione di lire 10.000.000 disposta con il citato decreto legislativo luogotenenziale 23 novembre 1944, n. 375 e l'economia di lire 140 che si trasporta in aumento ai fondi residui del citato capitolo n. 110 come alla precedente nota (c).

(f) Compresa lire 570.164.128 di cui lire 265.000.000 per effetto dei decreti ministeriali 31 dicembre 1944, n. 102670 emanato in applicazione del regio decreto legislativo luogotenenziale 18 novembre 1944, n. 328 (lire 120.000.000) e 29 maggio 1945, n. 110957 (lire 145.000.000) emanato in applicazione del regio decreto legislativo luogotenenziale 13 marzo 1945, n. 116 riguardanti miglioramenti economici al personale; lire 305.000.000 per effetto dei decreti legislativi luogotenenziali 12 marzo 1945, n. 100 (lire 43.000.000); e dei citati decreti legislativi luogotenenziali 29 marzo 1945, n. 191 (lire 237.000.000) e 28 giugno 1945, n. 329 (lire 25.000.000), nonché lire 164.128 riassegnate con il citato decreto ministeriale 30 giugno 1945, n. 120072.

(g) Somma risultante dalla differenza tra l'assegnazione di lire 80.000.000 disposta con il regio decreto 2 febbraio 1928, n. 263 e l'economia di lire 323,12 che si trasporta in aumento ai fondi residui del citato capitolo n. 110.

(h) Compresa lire 7.376.567 riassegnate con il citato decreto ministeriale 30 giugno 1944, n. 120072.

(i) Somma risultante dalla differenza tra l'assegnazione di lire 10.000.000 disposta con il regio decreto 2 febbraio 1928, n. 263 e l'economia di lire 140 che si trasporta in aumento ai fondi residui del citato capitolo n. 110.

(l) Somma risultante dalla differenza tra l'assegnazione di lire 10.000.000 disposta con il regio decreto 2 febbraio 1928, n. 263 e l'economia di lire 140 che si trasporta in aumento ai fondi residui del citato capitolo n. 110.

(m) Somma stanziata per le spese della marina militare.

(n) Somma risultante dalla differenza tra l'assegnazione di lire 10.000.000 disposta con il regio decreto 2 febbraio 1928, n. 263 e l'economia di lire 140 che si trasporta in aumento ai fondi residui del citato capitolo n. 110.

(o) Somma stanziata per le spese della marina militare.

MINISTERO DELLA MARINA

SPESA

COMPETENZA PER L'ESERCIZIO 1944-45		CONTO DEI RESIDUI DEGLI ESERCIZI PRECEDENTI							PAGAMENTI complessivi (competenza e residui)	RESIDUI passivi al 30 giugno 1945
S O M M E		Economie o maggiori spese	Al 1° luglio 1944 — colonna q del conto consuntivo 1943-44	Pagati	Rimasti da pagare	TOTALE — Colonne l + m	Economie o eccedenze per assegnazioni speciali			
accertate	rimaste da pagare							TOTALE — Colonne f + g	k = n ± o	l = p - f
— l	g = q - n	h = p + q - n	i = h - e							
2.259,78	582.365,35	2.811.998.518,23	19.353.914,77	—	40.340.552,90	184.137.408,18	224.477.961,08	+ 224.477.961,08	2.269.973.812,68	766.502.666,63
392,43	171.782,50	361.535.892,43	373,57 (b)	—	12.892.676,88	67.107.000	79.999.676,88	+ 79.999.676,88 (c)	202.646.069,31	238.889.500
978,50	57.330,50	57.376.478,50	88,50 (b)	—	4.846.860	5.153.000	9.999.860	+ 9.999.860 (e)	4.892.833,50	62.483.500
628,80	52.450,00	970.126.628,80	37.499,20 (b)	—	26.809.578,31	190.000	26.999.578,31	+ 26.999.578,31 (d)	944.486.207,11	52.640.000
771	7.900,00	27.275.771	2.224.229	—	2.147.973,50	1.850.000	3.997.973,50	+ 3.997.973,50 (f)	21.523.744,50	9.750.000
—	—	—	—	—	—	3.542	3.542	+ 3.542 (i)	—	3.542
—	—	—	1.000.000 (b)	—	—	—	—	—	—	—
847	237,10	1.178.947	21.053 (b)	—	13.488,50	13.400	26.888,50	+ 26.888,50 (n)	955.335,50	250.500
000	8,00	400.000	—	—	12.907,60	2.092,40	15.000	+ 15.000 (o)	404.907,60	10.092,40
972	5,00	1.400.000	—	—	—	—	—	—	1.394.972	5.028
849,51	872.078,35	4.231.292.235,96	22.637.158,04	—	87.064.037,69	258.456.442,58	345.520.480,27	+ 345.520.480,27	3.446.277.887,20	1.130.534.829,03

(g) Somma risultante dalla differenza tra l'assegnazione di lire 27.000.000 disposta con i citati decreti legislativi luogotenenziali 23 novembre 1944, n. 375 (lire 25.000.000) e 28 giugno 1945, n. 329 (lire 2.000.000) e l'economia di lire 421,69 che si trasporta in aumento ai fondi residui del citato capitolo n. 110 come alla precedente nota (c).

(h) Compresse lire 14.500.000 per effetto dei citati decreti ministeriali 31 dicembre 1944, n. 102670 (lire 5.000.000) e 29 maggio 1945, n. 110957 (lire 9.500.000).

(i) Somma risultante dalla differenza tra lire 4.000.000 iscritte con il citato decreto legislativo luogotenenziale 23 novembre 1944, n. 375 e lire 2.028,50 che si eliminano per economia.

(l) Somma iscritta con il citato decreto legislativo luogotenenziale 23 novembre 1944, n. 375.

(m) Somma stanziata con la legge di bilancio L. 4.000.000
Prelevamento disposto con il citato decreto legislativo luogotenenziale 28 giugno 1945, n. 329 » 3.000.000

(n) Somma risultante dalla differenza tra lire 4.000.000 iscritte con il citato decreto legislativo luogotenenziale 23 novembre 1944, n. 375 e lire 2.028,50 che si eliminano per economia L. 1.000.000

(o) Somma risultante dalla differenza tra lire 30.000 iscritte con il citato decreto legislativo luogotenenziale 23 novembre 1944, n. 375 e l'economia di lire 3.111,50 che si trasporta in aumento ai fondi residui del citato capitolo n. 110, come alla precedente nota (c).

(p) Somma iscritta con il decreto legislativo luogotenenziale 11 giugno 1945, n. 328.

AERONAUTICA

AGRICOLTURA E FORESTE

INDUSTRIA COMMERCIO
LAVORO

CULTURA POPOLARE

ITALIA OCCUPATA

CAPITOLI				CONTO DELLA COMPETENZA PER L'ESERCIZIO 1944-45		
Numero			DENOMINAZIONE	S O M M E		
del 1943-44	del 1944-45	del 1945-46		previste	pagate	rimaste da pagare
a	b	c	d	e = h ± l	f = p - l	g = q - n
				rapporti fra le colonne		
						TOTALE — Colonne f + g h = p + q - n
SPESE PER I SERVIZI DELLA MARINA MERCANTILE						
<i>Spese generati</i>						
—	71	70	Personale di ruolo dell'Amministrazione centrale. Stipendi ed assegni vari di carattere continuativo. (<i>Spese fisse</i>)	10.400.000 (a)	10.189.720,45	210.279,55
—	72	71	Premi di operosità e di rendimento agli impiegati ed agenti	3.125.000 (c)	2.719.978,94	405.021,06
—	73	72	Premi di operosità e di rendimento agli ufficiali ed ai sottufficiali destinati a prestar servizio nell'Amministrazione centrale	50.000 (e)	4.822,21	45.177,79
—	74	73	Sussidi agli impiegati, uscieri ed inservienti di ruolo e avventizi dell'Amministrazione centrale e provinciale	150.000 (g)	148.388	1.612
—	75	74	Sussidi agli impiegati, uscieri ed inservienti bisognosi, già appartenenti alla Amministrazione centrale e provinciale e loro famiglie	50.000	42.388,30	7.611,70
—	76	75	Indennità e diarie ai componenti le Commissioni di inchiesta sui sinistri marittimi ed alle persone che, essendo chiamate a deporre innanzi le Commissioni stesse, abbiano diritto alla corresponsione di indennità. Spese varie inerenti al funzionamento delle commissioni suddette (copia di atti, traduzioni, periti legali, ecc.) (art. 3 e 4 regio decreto-legge 17 settembre 1925, n. 119, convertito nella legge 18 marzo 1926, n. 562). Indennità e diarie ai componenti del Consiglio superiore della Marina mercantile (art. 6 regio decreto 8 novembre 1928, n. 2641) ed ai componenti di Commissioni e Comitati vari. Spese per il loro funzionamento. Indennità speciali al personale addetto ai servizi della Marina mercantile	170.000	98.399,70	71.600,30
—	77	76	Ispezioni e missioni nell'interesse dei vari servizi dell'Amministrazione centrale	125.000 (i)	60.000	65.000
—	78	77	Spese di telegrammi. (<i>Spesa obbligatoria</i>)	200.000	137.528,95	62.471,05
			<i>Da riportarsi . . .</i>	14.270.000	13.401.226,55	868.773,45
						14.269.143,55

(a) Compresse lire 5.400.000 di cui lire 5.050.000 per effetto dei decreti ministeriali 31 dicembre 1944, n. 102670 emanato in applicazione del decreto legislativo luogotenenziale 18 novembre 1944, n. 328 (lire 3.500.000); 29 maggio 1945, n. 110957, emanato in applicazione del decreto legislativo luogotenenziale 13 marzo 1945, n. 116 (lire 800.000) relativi a miglioramenti economici al personale e 30 giugno 1945, n. 116 (lire 750.000) emanato in applicazione del citato decreto legislativo luogotenenziale 13 marzo 1945, n. 116 e lire 350.000 per effetto del decreto legislativo luogotenenziale 28 giugno 1945, n. 329.

(b) Somma risultante dalla differenza tra lire 1.300.000 iscritte con il decreto legislativo luogotenenziale 23 novembre 1944, n. 329 e lire 11,05 che si eliminano per economia.

(c) Compresse lire 2.055.000 di cui lire 1.555.000 per effetto dei decreti ministeriali 31 dicembre 1944, n. 101099 (lire 210.000); 31 dicembre 1944, n. 102365 (lire 375.000); 31 dicembre 1944, n. 101614 (lire 700.000) e 30 giugno 1945, n. 120283 (lire 270.000) e lire 500.000 per effetto del decreto legislativo luogotenenziale 29 marzo 1945, n. 191.

(d) Somma risultante dalla differenza tra lire 30.000 iscritte con il citato decreto legislativo luogotenenziale 23 novembre 1944, n. 329 e lire 0,87 che si eliminano per economia.

(e) Dedotte lire 75.000 per effetto del citato decreto legislativo luogotenenziale 29 marzo 1945, n. 191.

(f) Somma inscisa nel decreto legislativo luogotenenziale 11 giugno 1945, n. 116.

(g) Compresse lire 484,40 che si eliminano per economia.

(h) Somma risultante dalla differenza tra lire 484,40 che si eliminano per economia e lire 484,40 che si eliminano per economia.

(i) Compresse lire 65.000 che si eliminano per economia.

(l) Somma risultante dalla differenza tra lire 44,05 che si eliminano per economia e lire 44,05 che si eliminano per economia.

(m) Somma risultante dalla differenza tra lire 44,05 che si eliminano per economia e lire 44,05 che si eliminano per economia.

(n) Somma risultante dalla differenza tra lire 44,05 che si eliminano per economia e lire 44,05 che si eliminano per economia.

(o) Somma risultante dalla differenza tra lire 44,05 che si eliminano per economia e lire 44,05 che si eliminano per economia.

(p) Somma risultante dalla differenza tra lire 44,05 che si eliminano per economia e lire 44,05 che si eliminano per economia.

(q) Somma risultante dalla differenza tra lire 44,05 che si eliminano per economia e lire 44,05 che si eliminano per economia.

(r) Somma risultante dalla differenza tra lire 44,05 che si eliminano per economia e lire 44,05 che si eliminano per economia.

(s) Somma risultante dalla differenza tra lire 44,05 che si eliminano per economia e lire 44,05 che si eliminano per economia.

(t) Somma risultante dalla differenza tra lire 44,05 che si eliminano per economia e lire 44,05 che si eliminano per economia.

(u) Somma risultante dalla differenza tra lire 44,05 che si eliminano per economia e lire 44,05 che si eliminano per economia.

(v) Somma risultante dalla differenza tra lire 44,05 che si eliminano per economia e lire 44,05 che si eliminano per economia.

(w) Somma risultante dalla differenza tra lire 44,05 che si eliminano per economia e lire 44,05 che si eliminano per economia.

(x) Somma risultante dalla differenza tra lire 44,05 che si eliminano per economia e lire 44,05 che si eliminano per economia.

(y) Somma risultante dalla differenza tra lire 44,05 che si eliminano per economia e lire 44,05 che si eliminano per economia.

(z) Somma risultante dalla differenza tra lire 44,05 che si eliminano per economia e lire 44,05 che si eliminano per economia.

(aa) Somma risultante dalla differenza tra lire 44,05 che si eliminano per economia e lire 44,05 che si eliminano per economia.

(ab) Somma risultante dalla differenza tra lire 44,05 che si eliminano per economia e lire 44,05 che si eliminano per economia.

(ac) Somma risultante dalla differenza tra lire 44,05 che si eliminano per economia e lire 44,05 che si eliminano per economia.

(ad) Somma risultante dalla differenza tra lire 44,05 che si eliminano per economia e lire 44,05 che si eliminano per economia.

(ae) Somma risultante dalla differenza tra lire 44,05 che si eliminano per economia e lire 44,05 che si eliminano per economia.

(af) Somma risultante dalla differenza tra lire 44,05 che si eliminano per economia e lire 44,05 che si eliminano per economia.

(ag) Somma risultante dalla differenza tra lire 44,05 che si eliminano per economia e lire 44,05 che si eliminano per economia.

(ah) Somma risultante dalla differenza tra lire 44,05 che si eliminano per economia e lire 44,05 che si eliminano per economia.

(ai) Somma risultante dalla differenza tra lire 44,05 che si eliminano per economia e lire 44,05 che si eliminano per economia.

(aj) Somma risultante dalla differenza tra lire 44,05 che si eliminano per economia e lire 44,05 che si eliminano per economia.

(ak) Somma risultante dalla differenza tra lire 44,05 che si eliminano per economia e lire 44,05 che si eliminano per economia.

(al) Somma risultante dalla differenza tra lire 44,05 che si eliminano per economia e lire 44,05 che si eliminano per economia.

(am) Somma risultante dalla differenza tra lire 44,05 che si eliminano per economia e lire 44,05 che si eliminano per economia.

(an) Somma risultante dalla differenza tra lire 44,05 che si eliminano per economia e lire 44,05 che si eliminano per economia.

(ao) Somma risultante dalla differenza tra lire 44,05 che si eliminano per economia e lire 44,05 che si eliminano per economia.

(ap) Somma risultante dalla differenza tra lire 44,05 che si eliminano per economia e lire 44,05 che si eliminano per economia.

(aq) Somma risultante dalla differenza tra lire 44,05 che si eliminano per economia e lire 44,05 che si eliminano per economia.

(ar) Somma risultante dalla differenza tra lire 44,05 che si eliminano per economia e lire 44,05 che si eliminano per economia.

(as) Somma risultante dalla differenza tra lire 44,05 che si eliminano per economia e lire 44,05 che si eliminano per economia.

(at) Somma risultante dalla differenza tra lire 44,05 che si eliminano per economia e lire 44,05 che si eliminano per economia.

(au) Somma risultante dalla differenza tra lire 44,05 che si eliminano per economia e lire 44,05 che si eliminano per economia.

(av) Somma risultante dalla differenza tra lire 44,05 che si eliminano per economia e lire 44,05 che si eliminano per economia.

(aw) Somma risultante dalla differenza tra lire 44,05 che si eliminano per economia e lire 44,05 che si eliminano per economia.

(ax) Somma risultante dalla differenza tra lire 44,05 che si eliminano per economia e lire 44,05 che si eliminano per economia.

(ay) Somma risultante dalla differenza tra lire 44,05 che si eliminano per economia e lire 44,05 che si eliminano per economia.

(az) Somma risultante dalla differenza tra lire 44,05 che si eliminano per economia e lire 44,05 che si eliminano per economia.

(ba) Somma risultante dalla differenza tra lire 44,05 che si eliminano per economia e lire 44,05 che si eliminano per economia.

(bb) Somma risultante dalla differenza tra lire 44,05 che si eliminano per economia e lire 44,05 che si eliminano per economia.

(bc) Somma risultante dalla differenza tra lire 44,05 che si eliminano per economia e lire 44,05 che si eliminano per economia.

(bd) Somma risultante dalla differenza tra lire 44,05 che si eliminano per economia e lire 44,05 che si eliminano per economia.

(be) Somma risultante dalla differenza tra lire 44,05 che si eliminano per economia e lire 44,05 che si eliminano per economia.

(bf) Somma risultante dalla differenza tra lire 44,05 che si eliminano per economia e lire 44,05 che si eliminano per economia.

(bg) Somma risultante dalla differenza tra lire 44,05 che si eliminano per economia e lire 44,05 che si eliminano per economia.

(bh) Somma risultante dalla differenza tra lire 44,05 che si eliminano per economia e lire 44,05 che si eliminano per economia.

(bi) Somma risultante dalla differenza tra lire 44,05 che si eliminano per economia e lire 44,05 che si eliminano per economia.

(bj) Somma risultante dalla differenza tra lire 44,05 che si eliminano per economia e lire 44,05 che si eliminano per economia.

(bk) Somma risultante dalla differenza tra lire 44,05 che si eliminano per economia e lire 44,05 che si eliminano per economia.

(bl) Somma risultante dalla differenza tra lire 44,05 che si eliminano per economia e lire 44,05 che si eliminano per economia.

(bm) Somma risultante dalla differenza tra lire 44,05 che si eliminano per economia e lire 44,05 che si eliminano per economia.

(bn) Somma risultante dalla differenza tra lire 44,05 che si eliminano per economia e lire 44,05 che si eliminano per economia.

(bo) Somma risultante dalla differenza tra lire 44,05 che si eliminano per economia e lire 44,05 che si eliminano per economia.

(bp) Somma risultante dalla differenza tra lire 44,05 che si eliminano per economia e lire 44,05 che si eliminano per economia.

(bq) Somma risultante dalla differenza tra lire 44,05 che si eliminano per economia e lire 44,05 che si eliminano per economia.

(br) Somma risultante dalla differenza tra lire 44,05 che si eliminano per economia e lire 44,05 che si eliminano per economia.

(bs) Somma risultante dalla differenza tra lire 44,05 che si eliminano per economia e lire 44,05 che si eliminano per economia.

(bt) Somma risultante dalla differenza tra lire 44,05 che si eliminano per economia e lire 44,05 che si eliminano per economia.

(bu) Somma risultante dalla differenza tra lire 44,05 che si eliminano per economia e lire 44,05 che si eliminano per economia.

(bv) Somma risultante dalla differenza tra lire 44,05 che si eliminano per economia e lire 44,05 che si eliminano per economia.

(bv) Min. Tesoro

MINISTERO DELLA MARINA

SPESA

COMPETENZA		L'ESERCIZIO 1944-45		CONTO DEI RESIDUI DEGLI ESERCIZI PRECEDENTI					PAGAMENTI complessivi (competenza e residui)	RESIDUI passivi al 30 giugno 1945	
S O M M E		Economie o maggiori spese	Al 1° luglio 1944 — colonna q del conto consuntivo 1943-44	Pagati	Rimasti da pagare	TOTALE — Colonne l + m	Economie o eccedenze per assegnazioni speciali				
accor-	rimaste da pagare							TOTALE — Colonne f + g	h	i	k
— l	= q - h	= p + q - n	= h - e	= n ± o	= p - f	= q - g	= p + q - h	= n - k	= f + l	= g + m	
720,45	210,37	10.399.995,45	4,55	—	1.065.938,95	234.050	1.299.988,95	1.299.988,95	11.255.659,40	444.325	
978,94	405,02	3.124.998,94	1,06	—	28.263,13	1.736	29.999,13	29.999,13	2.748.242,07	406.756	
822,21	45,00	49.822,21	177,79	—	20.000	—	20.000	20.000	24.822,21	45.000	
388	1,61	150.000	—	—	—	—	—	—	148.388	1.612	
388,30	7,60	49.998,30	1,70	—	—	—	—	—	42.388,30	7.610	
399,70	71,00	169.399,70	600,30	—	515,60	39.000	39.515,60	39.515,60	98.915,30	110.000	
0,000	65,00	125.000	—	—	—	20.000	20.000	20.000	60.000	85.000	
528,95	62,40	199.928,95	71,05	—	1.605,95	18.350	19.955,95	19.955,95	139.134,90	80.750	
226,55	867,93	14.269.143,55	856,45	—	1.116.323,63	313.136	1.429.459,63	1.429.459,63	14.517.550,18	1.181.053	

(f) Somma iscritta con il citato decreto legislativo luogotenenziale 23 novembre 1944, n. 375, (lire 10.000) e con il decreto legislativo luogotenenziale 11 giugno 1945, n. 328 (lire 10.000).

(g) Compresa lire 50.000 per effetto del citato decreto legislativo luogotenenziale 29 marzo 1945, n. 191.

(h) Somma risultante dalla differenza tra lire 40.000 iscritte con il citato decreto legislativo luogotenenziale 23 novembre 1944, n. 375 e lire 484,40 che si eliminano per economia.

(i) Compresa lire 25.000 per effetto del citato decreto legislativo luogotenenziale 29 marzo 1945, n. 191.

(l) Somma iscritta con il citato decreto legislativo luogotenenziale 23 novembre 1944, n. 375.

(m) Somma risultante dalla differenza tra lire 20.000 iscritte con il citato decreto legislativo luogotenenziale 23 novembre 1944, n. 375 e lire 44,05 che si eliminano per economia.

AERONAUTICA

AGRICOLTURA E FORESTE

INDUSTRIA LUMMEKIU
LAVORO

CULTURA POPOLARE

ITALIA OCCUPATA

RENDICONTO GENERALE
PER L'ESERCIZIO FINANZIARIO
1944-45

MINISTERO DELLA M

CAPITOLI				CONTO DELLA COMPETENZA			L'ESERCIZIO 194	
Numero			DENOMINAZIONE d	rapporti fra le colonne e = h ± l	S O M M E		TOTALE — Colonne f + g h = p + q - n	
del 1943-44 a	del 1944-45 b	del 1945-46 c			previste	acc...		
						pagate		rimaste da pagare
				f = p - l	g = q - n			
			Riporto	14.270.000—	13.401.226,55	867.900	14.269.143,55—	
—	79	78	Spese di liti, arbitraggi, coazione ed altre accessorie. (<i>Spese obbligatorie</i>)	13.000—	1.725—	11.275	13.000—	
—	80	79	Spese per il funzionamento e la manutenzione della biblioteca	10.000—	10.000—	—	10.000—	
—	81	80	Spese casuali	30.000—	30.000—	—	30.000—	
—	82	82	Fitto locali e canoni d'acqua. Manutenzione e pulizia dei locali	950.000— (b)	679.086—	176.500	855.586—	
—	83	82	Spese per le statistiche concernenti i servizi della Marina mercantile (art. 3 del regio decreto-legge 27 maggio 1929, n. 1285, convertito nella legge 21 dicembre 1929, n. 2238)	<i>per memoria</i>	—	—	—	
—	84	83	Residui passivi eliminati ai sensi dell'art. 36 del regio decreto-legge 18 novembre 1923, n. 2440, sulla contabilità generale e reclamati dai creditori. (<i>Spesa obbligatoria</i>)	<i>per memoria</i>	—	—	—	
			<i>Debito vitalizio</i>	15.273.000—	14.122.037,55	1.055.600	15.177.729,55—	
—	85	84	Pensioni ordinarie. (<i>Spese fisse</i>)	16.300.000— (d)	8.740.718,30	3.000.000	11.740.718,30—	
—	86	85	Indennità per una sola volta, invece di pensioni, ai termini degli articoli 3, 4 e 10 del regio decreto-legge 23 ottobre 1919, n. 1970, convertito nella legge 21 agosto 1921, n. 1144, modificati dall'art. 11 del regio decreto 21 novembre 1923, n. 2480, ed altri assegni congeneri legalmente dovuti. (<i>Spesa obbligatoria</i>)	30.000—	9.497,39	20.000	29.497,39—	
				16.330.000—	8.750.215,69	3.020.000	11.770.215,69—	

(a) Somma inserita con il decreto legislativo luogotenenziale 23 novembre 1944, n. 375.

(b) Comprese lire 200.000 per effetto del decreto legislativo luogotenenziale 29 marzo 1945, n. 191.

(c) Somma risultante dalla differenza tra lire 80.000 iscritte con il citato decreto legislativo luogotenenziale 23 novembre 1944, n. 375, e lire 7.078 che si eliminano per economia.

(d) Comprese lire 200.000 per effetto del decreto legislativo luogotenenziale 29 marzo 1945, n. 191.
(e) Somma risultante dalla differenza tra lire 80.000 iscritte con il citato decreto legislativo luogotenenziale 23 novembre 1944, n. 375, e lire 3.895,95 che si eliminano per economia.

MINISTERO DELLA MARINA

SPESA

COMPETENZA		L'ESERCIZIO 1944-45		CONTO DEI RESIDUI DEGLI ESERCIZI PRECEDENTI				PAGAMENTI	RESIDUI
S O M M E		Economie o maggiore spese TOTALE Colonne f + g h = p + q - n	Al 1° luglio 1944 — colonna q del conto consuntivo 1943-44 k = n ± o	Pagati l = p - f	Rimasti da pagare m = q - g	TOTALE — Colonne l + m n = p + q - h	Economie o eccedenze per assegnazioni speciali o = n - k	complessivi (competenza e residui) p = f + l	passivi al 30 giugno 1945 q = g + m
accettate	rimaste da pagare								
l	g = q - n								
226,55	867,91	14.269.143,55	856,45	—	1.116.323,63	313.136	1.429.459,63 + 1.429.459,63	14.517.550,18	1.181.053
725	11.275	13.000	—	—	—	—	—	1.725	11.275
000	—	10.000	—	—	—	5.000	5.000 + 5.000	10.000	5.000
000	—	30.000	—	—	—	—	—	30.000	—
086	176.500	855.586	94.414	—	13.922	59.000	72.922 + 72.922	693.008	235.500
—	—	—	—	—	—	—	—	—	—
—	—	—	—	—	—	—	—	—	—
037,55	1.055.693	15.177.729,55	95.270,45	—	1.130.245,63	377.136	1.507.381,63 + 1.507.381,63	15.252.283,18	1.432.828
718,30	3.000.000	11.740.718,30	4.559.281,70	—	346.104,05	650.000	996.104,05 + 996.104,05	9.086.822,35	3.650.000
497,39	20.000	29.497,39	502,61	—	—	—	—	9.497,39	20.000
215,69	3.020.000	11.770.215,69	4.559.784,31	—	346.104,05	650.000	996.104,05 + 996.104,05	9.096.319,74	3.670.000

(d) Compresa lire 8.000.000 per effetto dei decreti ministeriali 29 maggio 1945, n.111483 emanato in applicazione del decreto legislativo luogotenenziale 30 gennaio 1945, n. 41 (lire 3.000.000) e 29 maggio 1945, n. 110957, emanato in applicazione del decreto legislativo luogotenenziale 13 marzo 1945, n. 116 (lire 5.000.000) recanti miglioramenti economici al personale in quiescenza.

(e) Somma risultante dalla differenza tra lire 1.000.000 iscritte con il citato decreto legislativo luogotenenziale 23 novembre 1944, n. 375 e lire 3.895,95 che si eliminano per economia.

AERONAUTICA

AGRICOLTURA E FORESTE

INDUSTRIA COMMERCIO
LAVORO

CULTURA POPOLARE

ITALIA OCCUPATA

CAPITOLI				CONTO DELLA COMPETENZA						
Numero			DENOMINAZIONE	S O M M E						
del 1943-44 a	del 1944-45 b	del 1945-46 c		d	previste e = h ± i	pagate f = p - l	rimaste da pagare g = q - m			
								acc...		
								rapporti fra le colonne		
T O T A L E			h = p + q - n							
<i>Spese per la Marina mercantile</i>										
79	87	86	Spese per l'estrazione dei galleggianti sommersi. (Spesa obbligatoria)	per memoria	—	—				
71	88	87	Vigilanza sulla pesca	160.000	145.000	15.000				
68	89	88	Sovvenzione alla Cassa nazionale per la previdenza della gente di mare e sovvenzioni ad Istituti, Associazioni e Società varie attinenti alla Marina mercantile. Sussidi alla gente di mare, marinai e pescatori e alle loro famiglie	6.500.000	5.824.002	675.900				
	90	89	Spese eventuali per mantenimento, alloggio e rimpatrio di equipaggi naufraghi nazionali e di marinai esteri indigenti (legge 24 maggio 1877, n. 3919, e accordo internazionale 8 giugno 1880). Spese varie per soccorsi eventualmente prestati a navi pericolanti (articoli 69 e 101 del Codice della navigazione). Spese per assistenza e rimpatrio di marinai nazionali ed esteri abbandonati ed indigenti sbarcati all'estero da navi nazionali (articoli 89, 197, e 363 del Codice della navigazione). (Spesa obbligatoria)	100.000	—	100.000				
79	91	90	Quota di concorso nella spesa di vigilanza dei ghiacci nel Nord Atlantico (Convenzione di Londra 20 gennaio 1915 e 31 maggio 1929). (Spesa obbligatoria)	per memoria	—	—				
	92	91	Concorso dello Stato per il mantenimento di corpi di piloti nei porti ove il pilotaggio è dichiarato obbligatorio	70.000 (a)	35.263,50	34.736,50				
	93	92	Contributo alle spese di mantenimento dei fari del Mar Rosso (Convenzione internazionale 16 dicembre 1930, approvata con legge 7 gennaio 1932, n. 140). (Spesa obbligatoria)	per memoria	—	—				
				6.830.000	6.004.265,50	825.600				
						6.829.900,50				

(a) Comprese lire 25.000 per effetto del decreto legislativo luogotenenziale 11 giugno 1945, n. 328.

(b) Somma iscritta con il decreto legislativo luogotenenziale 23 novembre 1944, n. 375.

MINISTERO DELLA MARINA

SPESA

L'ESERCIZIO 1944-45		CONTO DEI RESIDUI DEGLI ESERCIZI PRECEDENTI					PAGAMENTI complessivi (competenza e residui)	RESIDUI passivi al 30 giugno 1945
	Economie o maggiori spese	A ¹ 1° luglio 1944 — colonna q del conto consuntivo 1943-44	Pagati	Rimasti da pagare	TOTALE — Colonne l + m	Economie o eccedenze per assegnazioni speciali		
TOTALE — Colonne f + g	o	k	l	m	n	o	p	q
h = p + q - n	i = h - e	= n ± o	= p - f	= q - g	= p + q - h	= n - k	= f + l	= g + m
—	—	—	—	—	—	—	—	—
15.000	—	—	—	—	—	—	145.000	15.000
675.900	98	—	—	—	—	—	5.824.002	675.900
100.000	—	—	—	—	—	—	—	100.000
50 34.735	1,50	—	—	10.000	10.000	+ 10.000 (b)	35.263,50	44.735
50 825.835	99,50	—	—	10.000	10.000	+ 10.000	6.004.265,50	835.635

AERONAUTICA

AGRICOLTURA E FORESTE

INDUSTRIA COMMERCIO
LAVORO

CULTURA POPOLARE

ITALIA OCCUPATA

CAPITOLI				CONTO DELLA COMPETENZA PER			L'ESERCIZIO 19	
Numero			DENOMINAZIONE	previste	S O M M E		TOTALE — Colonne f + g	
del 1943-44	del 1944-45	del 1945-46			accetti			rimaste da pagare
a	b	c	d	e = h ± i	f = p - l	g = q - m		
				rapporti fra le colonne				
			<i>Spese per le Capitanerie di porto</i>					
—	94	93	Ufficiali delle Capitanerie di porto. Stipendi, indennità militare ed assegni vari di carattere continuativo	16.050.000 (a)	15.059.000	991.000	16.050.000	
—	95	94	Personale civile di ruolo delle Capitanerie di porto. Stipendi ed assegni vari di carattere continuativo. (<i>Spese fisse</i>)	5.500.000 (c)	2.350.458,85	1.016.900	3.387.358,85	
—	96	95	Incaricati marittimi e delegati di spiaggia. Inservienti locali di porto. Retribuzioni. Indennità di reggenza di uffici di porto. Assicurazioni sociali	810.000 (e)	253.400	556.500	809.900	
—	97	96	Indennità di trasferimento e di missione per gli ufficiali e sottufficiali di porto	500.000	500.000	—	500.000	
—	98	97	Indennità di missione, di trasferimento e diverse al personale civile	25.000	8.000	17.000	25.000	
—	99	98	Manutenzione ordinaria dei fabbricati delle Capitanerie di porto	250.000	179.450	70.550	250.000	
—	100	99	Spese di ufficio per le Capitanerie di porto	215.000	123.219,10	43.000	166.219,10	
—	101	100	Indennità, soprassoldi ed assegni agli ufficiali e sottufficiali di porto ed ai militari del Corpo reale equipaggi marittimi presso le Capitanerie di porto. Spese per i corsi di perfezionamento degli ufficiali. Spese varie per il corso dei sottotenenti di porto di nuova nomina presso l'Accademia navale di Livorno (art. 3 del regio decreto 10 settembre 1923, n. 2068)	470.000 (f)	468.000	2.000	470.000	
—	102	101	Attrezzi, arredi, mobili e mezzi nautici per le Capitanerie di porto. Corpo di guardia. Imbarcazioni. Illuminazione, riscaldamento, consumo d'acqua, spese telefoniche e spese varie	2.750.000	2.592.937	157.063	2.750.000	
				26.570.000	21.534.464,95	2.854.000	24.388.477,95	

(a) Compresse lire 5.050.000 di cui lire 4.750.000 per effetto dei decreti ministeriali 31 dicembre 1944, n. 102670, emanato in applicazione del decreto legislativo luogotenenziale 18 novembre 1944, n. 328 (lire 3.000.000) e 29 maggio 1945, n. 110957, emanato in applicazione del decreto legislativo luogotenenziale 13 marzo 1945, n. 116 (lire 1.750.000) recanti miglioramenti economici al personale, e lire 300.000 per effetto del decreto legislativo luogotenenziale 28 giugno 1945, n. 329.

(b) Somma iscritta con il decreto legislativo luogotenenziale 23 novembre 1944, n. 375.

(c) Compresse lire 3.200.000 di cui: lire 3.000.000 per effetto dei citati decreti ministeriali 31 dicembre 1944, n. 102670 (lire 1.000.000) e 29 maggio 1945, n. 110957 (lire 2.000.000) e lire 200.000 per effetto del citato decreto legislativo luogotenenziale 28 giugno 1945, n. 329.

(d) Somma risultante da lire 37.879,50 che s'aggiungono alle colonne f + g.
(e) Compresse
(f) Compresse
(g) Somma risultante da

MINISTERO DELLA MARINA

SPESA

L'ESERCIZIO 1944-45		CONTO DEI RESIDUI DEGLI ESERCIZI PRECEDENTI					PAGAMENTI complessivi (competenza e residui)	RESIDUI passivi al 30 giugno 1945	
Economie o maggiori spese		Al 1° luglio 1944 — colonna q del conto consuntivo 1943-44	Pagati	Rimasti da pagare	TOTALE — Colonne l + m	Economie o eccedenze per assegnazioni speciali			
TOTALE — Colonne f + g	h = p + q - n	i = h - e	k = n ± o	l = p - f	m = q - g	n = p + q - h	o = n - k	p = f + l	q = g + m
991.000	16.050.000 —	—	—	2.961.025 —	538.975 —	3.500.000 — +	3.500.000 — (b)	18.020.025 —	1.529.975 —
85 1.016.900	3.367.358,85 —	2.132.641,15	—	67.120,50	895.000 —	962.120,50 +	962.120,50 (d)	2.417.579,35	1.911.900 —
556.500	809.900 —	100 —	—	—	60.000 —	60.000 — +	60.000 — (b)	253.400 —	616.500 —
—	500.000 —	—	—	—	60.000 —	60.000 — +	60.000 — (b)	500.000 —	60.000 —
17.000	25.000 —	—	—	—	5.000 —	5.000 — +	5.000 — (b)	8.000 —	22.000 —
70.550	250.000 —	—	—	—	—	—	—	179.450 —	70.550 —
10 43.000	166.219,10 —	48.780,90	—	—	—	—	—	123.219 10	43.000 —
2.000	470.000 —	—	—	250.000 —	—	250.000 — +	250.000 — (g)	718.000 —	2.000 —
157.063	2.750.000 —	—	—	—	50.000 —	50.000 — +	50.000 — (g)	2.592.937 —	207.063 —
95 2.854.013	24.388.477,95 —	2.181.522,05	—	3.278.145,50	1.608.975 —	4.887.120,50 +	4.887.120,50	24.812.610,45	4.462.988 —

(d) Somma risultante dalla differenza tra lire 1.000.000, iscritte con il citato decreto legislativo luogotenenziale 23 novembre 1944, n. 375 e lire 37.879,50 che si eliminano per economia.

(e) Compresa lire 300.000 per effetto del citato decreto ministeriale 31 dicembre 1944, n. 102670.

(f) Compresa lire 150.000 per effetto del decreto legislativo luogotenenziale 11 giugno 1945, n. 328.

(g) Somma iscritta con il citato decreto legislativo luogotenenziale 11 giugno 1945, n. 328.

1.000.000) e 29
329.

AERONAUTICA

AGRICOLTURA E FORESTE

INDUSTRIA LUMINERIE
LAVORO

CULTURA POPOLARE

ITALIA OCCUPATA

RENDICONTO GENERALE
PER L'ESERCIZIO FINANZIARIO
1944-45

MINISTERO DELLA

CAPITOLI				CONTO DELLA COMPETENZA PER			L'ESERCIZIO	
Numero			DENOMINAZIONE d	rapporti fra le colonne } e = h ± i	S O M M E		TOTALE — Colonne f + g h = p + q - n	
del 1943-44 a	del 1944-45 b	del 1945-46 c			previste	accertate		
						pagate		rimaste da pagare
				f = p - l	g = q - n			
			<i>Spese per i servizi marittimi</i>					
—	103	102	Acquisto, manutenzione e custodia di boe d'ormeggio e di altri galleggianti adibiti al servizio portuale. Spese per la visita del materiale nautico delle Società sovvenzionate e per acquisto di carte nautiche e di pubblicazioni	30.000—	30.000—	—	30.000—	
—	104	103	Sovvenzioni alle Società assuntrici di servizi marittimi e compensi per speciali trasporti con carattere postale e commerciale	75.000.000—	4.077.980—	70.922.020—	75.000.000—	
				75.030.000—	4.107.980—	70.922.020—	75.030.000—	
			<i>Spese diverse</i>					
—	105	104	Versamento al bilancio speciale degli uffici del lavoro portuale dei proventi indicati nell'art. 1 del regio decreto-legge 24 settembre 1931, n. 1277, convertito nella legge 3 marzo 1932, n. 269, nonchè degli avanzi di fondi indicati nell'art. 12 del regio decreto-legge medesimo	per memoria	—	—	—	

(a) Somma iscritta con il decreto legislativo luogotenenziale 23 novembre 1944, n. 375.

MINISTERO DELLA MARINA

SPESA

COMPETENZA PER S O M M E accettate rimaste da pagare g = q - n	L'ESERCIZIO 1944-45		CONTO DEI RESIDUI DEGLI ESERCIZI PRECEDENTI					PAGAMENTI complessivi (competenza e residui) p = f + l	RESIDUI passivi al 30 giugno 1945 q = g + m
	TOTALE Colonne f + g h = p + q - n	Economie o maggiori spese i = h - e	Al 1° luglio 1944 colonna q del conto consuntivo 1943-44	Pagati	Rimasti da pagare	TOTALE — Colonne l + m	Economie o eccedenze per assegnazioni speciali		
			k = n ± o	l = p - f	m = q - g	n = p + q - h	o = n - k		
—	30.000—	—	—	—	—	—	—	30.000—	—
70.922.000—	75.000.000—	—	—	7.616.845—	22.383.155—	30.000.000—	+ 30.000.000— (a)	11.694.825—	93.305.175—
70.922.000—	75.030.000—	—	—	7.616.845—	22.383.155—	30.000.000—	+ 30.000.000—	11.724.825—	93.305.175—
—	—	—	—	—	—	—	—	—	—

AERONAUTICA

AGRICOLTURA E FORESTE

INDUSTRIA LUMMEKIU
LAVORO

CULTURA POPOLARE

ITALIA OCCUPATA

CAPITOLI				CONTO DELLA COMPETENZA PER			L'ESERCIZIO	
Numero			DENOMINAZIONE	S O M M E			TOTALE — Colonne f + g h = p + q - n	
a del 1943-44	b del 1944-45	c del 1945-46		d	previste e = h ± i rapporti fra le colonne	accertate		
						pagate f = p - l		rimaste da pagare g = q - m
TITOLO II								
SPESA STRAORDINARIA								
CATEGORIA I. — SPESE EFFETTIVE								
<i>Spese generali</i>								
71	106	105	Ufficiali della regia marina in congedo provvisorio. Assegni ed indennità relative (<i>Spese fisse</i>)	196.000	25.776	150.500	176.276	
72	107	106	Indennità temporanea mensile al personale militare della regia marina non provvisto di aggiunta di famiglia (<i>Spese fisse</i>)	5.350.000 (b)	2.217.987	1.630.000	3.847.987	
73	108	107	Indennità di licenziamento al personale lavorante della regia marina (regi decreti 19 aprile 1923, n. 945 e 7 giugno 1928, n. 1536)	200.000	16.605	183.395	200.000	
74	109	108	Ufficiali della regia marina in aspettativa per riduzione di quadri. Assegni ed indennità militare (<i>Spese fisse</i>)	281.000 (c)	261.119	19.800	280.919	
				6.027.000	2.521.487	1.983.695	4.505.182	

(a) Somma risultante dalla differenza tra lire 30.000, iscritte con il decreto legislativo luogotenenziale 23 novembre 1944, n. 375 e lire che si eliminano per economia.

(b) Comprese lire 3.350.000 per effetto dei decreti ministeriali 31 dicembre 1944, n. 102670, emanato in applicazione del decreto legislativo luogotenenziale 18 novembre 1944, n. 328 (lire 1.750.000) e 29 maggio 1945, n. 110957, emanato in applicazione del decreto legislativo luogotenenziale 13 marzo 1945, n. 116 (lire 1.500.000) recanti miglioramenti economici al personale.

(c) Somma risultante dalla differenza tra lire 350.000 iscritte con il citato decreto legislativo luogotenenziale 23 novembre 1944, n. 375 e lire 38.562,55 che si eliminano per economia.

(d) Somma di lire 300.000 e 280.000

(e) Compresa

(f) Somma di

MINISTERO DELLA MARINA

SPESA

COMPETENZA PER S O M M E	L'ESERCIZIO 1944-45		CONTO DEI RESIDUI DEGLI ESERCIZI PRECEDENTI					PAGAMENTI complessivi (competenza e residui)	RESIDUI passivi al 30 giugno 1945	
	TOTALE — Colonne f + g	Economie o maggiori spese	Al 1° luglio 1944 — colonna q del conto consuntivo 1943-44	Pagati	Rimasti da pagare	TOTALE — Colonne l + m	Economie o eccedenze per assegnazioni speciali			
accertate rimaste da pagare	g = q - m	h = p + q - n	i = h - e	k = n ± o	l = p - f	m = q - g	n = p + q - h	o = n - k	p = f + l	q = g + m
150.500	176.276	19.724	—	292	29.000	29.292	+	29.92 (a)	26.068	179.500
1.630.000	3.847.987	1.502.013	—	211.437,45	100.000	311.437,45	+	311.437,45 (c)	2.429.424,45	1.730.000
183.335	200.000	—	—	551.285,95	148.714,05	700.000	+	700.000 (d)	567.890,95	332.109,05
19.800	280.919	81	—	—	40.000	40.000	+	40.000 (f)	261.119	59.800
1.983.685	4.505.182	1.521.818	—	763.015,40	317.714,05	1.080.729,45	+	1.080.729,45	3.284.502,40	2.301.409,05

(d) Somma iscritta con i decreti legislativi luogotenenziali 23 novembre 1944, n. 375 (lire 100.000) sopraccitato, 11 giugno 1945, n. 328 (lire 300.000) e 28 giugno 1945, n. 329 (lire 300.000).

(e) Compresa lire 65.000 per effetto del citato decreto ministeriale 31 dicembre 1944, n. 102670.

(f) Somma iscritta con il citato decreto legislativo 23 novembre 1944, n. 375.

AERONAUTICA

AGRICOLTURA E FORESTE

INDUSTRIA LUMINERIE
LAVORO

CULTURA POPOLARE

ITALIA OCCUPATA

CAPITOLI				CONTO DELLA COMPETENZA PER L'ESERCIZIO				
Numero			DENOMINAZIONE	S O M M E			TOTALE — Colonne f + g h = p + q - n	
del 1943-44 a	del 1944-45 b	del 1945-46 c		d	previste e = h ± i	accertate		
						pagate f = p - l		rimaste da pagare g = q - m
			<i>Spese per la marina militare</i>					
75	110	109	Fondo complementare per le nuove costruzioni navali	35.000.000 (a)	16.348	37.468.348	37.484.689,38	
75 bis	111	110	Assegnazione straordinaria per il completamento ed il potenziamento dei servizi armi, munizioni ed armamenti a bordo ed a terra (legge 2 maggio 1940, n. 504	per memoria	—	—	—	
76	112	132	Acquisti di materiali vari per costituzione di scorte intangibili	3.200.000	1.969.934,47	1.230.000	3.199.934,47	
77	113	111	Miglioramento dell'efficienza bellica delle Piazze marittime e delle basi navali arsenali e dipartimenti marittimi, depositi per munizioni e torpedini. Spese di materiali; mercedi ed assegni vari al personale lavorante. Indennità di missione al personale militare e civile di ruolo dell'Amministrazione della guerra	47.000.000 (f)	26.819.802	20.180.100	46.999.902	
78	114	112	Lavori portuali per il miglioramento delle Piazze marittime e delle basi navali. Spese di materiali; mercedi ed assegni vari al personale lavorante	46.700.000 (h)	29.094.506,15	17.605.400	46.699.906,15	
79	115	113	Contributo per la costruzione dell'acquedotto di La Maddalena	352.630	201.501	151.129	352.630	
80	116	114	Assegnazione straordinaria per spese relative a servizi e prestazioni della Amministrazione della marina, dipendenti dallo stato di guerra	4.588.200.000 (i)	4.035.112.848,04	553.087.150	4.588.199.998,04	
			<i>Da riportarsi . . .</i>	4.720.452.630	4.093.214.939,66	629.722.120	4.722.937.060,04	

(a) Dedotte lire 10.000.000 per effetto del decreto legislativo luogotenenziale 28 giugno 1945, n. 329.

(b) Ammontare delle economie, accertate in conto della competenza, sui capitoli di spese facoltative della parte ordinaria, che si riportano in aumento delle assegnazioni di competenza in applicazione dell'art. 5 della legge 23 maggio 1940, n. 544 che approva lo stato di bilancio per l'esercizio finanziario 1940-41.

(c) Somma costituita dalla assegnazione di lire 80.000.000 disposta con il decreto legislativo luogotenenziale 23 novembre 1944, n. 375, da lire 500.481,99 quale ammontare delle economie accertate in conto dei residui, sui capitoli di spese facoltative della parte ordinaria, che trasportano in aumento delle disponibilità residue ai sensi delle disposizioni menzionate nella precedente nota (b).

(d) Somma iscritta con il citato decreto legislativo luogotenenziale 23 novembre 1944, n. 375.

(e) Somma risultante dalla differenza tra lire 2.000.000, iscritte con il citato decreto legislativo luogotenenziale 23 novembre 1944, n. 375 e lire 36,03 che si eliminano per economia.

(f) Dedotte lire 1.000.000 risultanti dalla differenza fra la diminuzione di lire 5.000.000 in dipendenza del decreto legislativo luogotenenziale 29 marzo 1945, n. 191 e l'aumento di lire 4.000.000 per effetto dei decreti ministeriali 31 dicembre 1944, n. 102670, emanato in applicazione del decreto legislativo luogotenenziale 18 novembre 1944, n. 328 (lire 1.500.000) e 29 maggio 1945, n. 110957, emanato in applicazione del decreto legislativo luogotenenziale 13 marzo 1945, n. 116 (lire 2.500.000) recanti miglioramenti economici al personale.

(g) Somma ri-

e lire 39 che si e-

(h) Dedotte li-

ziale 29 marzo 19

1.500.000) e 29 ma

(i) Somma is

(l) Comprese

slativi luogotener

(m) Somma

n. 375 e lire 2,95

MINISTERO DELLA MARINA

SPESA

COMPETENZA PRECEDENTE	L'ESERCIZIO 1944-45		CONTO DEI RESIDUI DEGLI ESERCIZI PRECEDENTI					PAGAMENTI complessivi (competenza e residui)	RESIDUI passivi al 30 giugno 1945
	TOTALE — Colonne f + g	Economie o maggiori spese	Al 1° luglio 1944	Pagati	Rimasti da pagare	TOTALE	Economie o eccedenze per assegnazioni speciali		
			colonna q del conto consuntivo 1943-44			—			
			Colonne k = n ± o			Colonne l = p - f			
h = p + q - n	i = h - e	k = n ± o	l = p - f	m = q - g	n = p + q - h	o = n - k	p = f + l	q = g + m	
37.468.341,30	37.484.689,38 +	2.484.689,38 (b)	—	3.131.800 —	77.368.681,99	80.500.481,99 +	80.500.481,99 (c)	3.148.148 —	114.837.023,37
—	—	—	—	609.484,45	29.390.515,55	30.000.000 — +	30.000.000 — (d)	609.484,45	29.390.515,55
1.230,000	3.199.934,47 —	65,53	—	963,97	1.999.000 —	1.999.963,97 +	1.999.963,97 (e)	1.970.898,44	3.229.000 —
20.180,100	46.999.902 —	98 —	—	1.313.061 —	13.686.900 —	14.999.961 — +	14.999.961 — (g)	28.132.863 —	33.867.000 —
17.605,400	46.699.906,15 —	93,85	—	520.065 —	4.479.935 —	5.000.000 — +	5.000.000 — (i)	29.614.571,15	22.085.335 —
151,120	352.630 —	—	—	—	500.500 —	500.500 — +	500.500 — (i)	201.501 —	651.629 —
553.087,150	4.588.199.998,04 —	1,96	—	620.176.597,05	379.823.400 —	999.999.997,05 +	999.999.997,05 (m)	4.655.289.445,09	932.910.550 —
629.722,120	4.722.937.060,04 +	2.484.430,04	—	625.751.971,47	507.248.932,54	1.133.000.904,01 +	1.133.000.904,01	4.718.966.911,13	1.136.971.052,92

(g) Somma risultante dalla differenza tra lire 15.000.000, iscritte con il citato decreto legislativo luogotenenziale 23 novembre 1944, n. 375 e lire 39 che si eliminano per economia.

(h) Dedotte lire 4.300.000 risultanti dalla differenza fra la diminuzione lire 7.000.000 in dipendenza del citato decreto legislativo luogotenenziale 29 marzo 1945, n. 191 (lire 7.000.000) e l'aumento di lire 2.700.000 per effetto dei citati decreti ministeriali 31 dicembre 1944, n. 102670 (lire 1.500.000) e 29 maggio 1945, n. 110957 (lire 1.200.000);

(i) Somma iscritta con il citato decreto legislativo luogotenenziale 23 novembre 1944, n. 375.

(l) Compresa lire 1.188.200.000 per effetto del decreto legislativo luogotenenziale 12 marzo 1945, n. 100 (lire 700.000) e dei citati decreti legislativi luogotenenziali 29 marzo 1945, n. 191 (lire 1.115.000.000); 11 giugno 1945, n. 328 (lire 44.000.000) e 28 giugno 1945, n. 329 (lire 28.500.000).

(m) Somma risultante dalla differenza tra lire 1.000.000.000 iscritte con il citato decreto legislativo luogotenenziale 23 novembre 1944, n. 375 e lire 2,95 che si eliminano per economia.

AERONAUTICA

AGRICOLTURA E FORESTE

INDUSTRIA, COMMERCIO
LAVORO

CULTURA POPOLARE

ITALIA OCCUPATA

CAPITOLI				CONTO DELLA COMPETENZA PER L'ESERCIZIO				
Numero			DENOMINAZIONE	S O M M E			TOTALE — Colonne f + g h = p + q - n	
del 1943-44 a	del 1944-45 b	del 1945-46 c		d	previste e = h ± i	pagate f = p - l		rimaste da pagare g = q - m
			Riporto . . .	4.720.452.630	4.093.214.939,66	629.722.130	4.722.937.060,04	
46	116 bis	133	Assegnazione straordinaria per spese relative a servizi e prestazioni dell'Amministrazione della marina militare inerenti o dipendenti dalla situazione delle Colonie (a)	—	—	—	—	
	116 ter	134	Assegnazione straordinaria per spese relative a servizi e prestazioni dell'Amministrazione della marina militare inerenti o dipendenti dalle operazioni militari in Albania (a)	—	—	—	—	
				4.720.452.630	4.093.214.939,66	629.722.130	4.722.937.060,04	
			<i>Spese diverse</i>					
65	117	116	Contributo dell'Amministrazione della marina all'ammortamento dei mutui contratti dall'Istituto nazionale per le case degli impiegati dello Stato per la costruzione di alloggi per i dipendenti dall'Amministrazione medesima (regio decreto-legge 18 gennaio 1937, n. 147, convertito nella legge 7 giugno 1937, n. 1076 e leggi 28 settembre 1940, n. 1425 e 11 maggio 1942, n. 623)	330.000	—	330.000	330.000	
68	118	—	Spese per il funzionamento del Collegio-convitto in Palermo per orfani di ufficiali della regia Marina	per memoria	—	—	—	
46	119 bis	135	Somma da erogare per provvidenze a favore del personale in dipendenza di offese nemiche (regio decreto-legge 16 dicembre 1942, n. 1498)	86.600.000 (c)	13.262.297,50	73.337.702	86.600.000	
85	119 bis	117	Somme da corrispondere ai militari che rientrano dalla prigionia per assegni e indennità varie e per crediti a qualsiasi titolo verso le Potenze detentrici. Spese di viaggio e varie inerenti al rimpatrio dei prigionieri medesimi	475.000.000 (e)	240.000.000	235.000.000	475.000.000	
				561.930.000	253.262.297,50	308.667.702	561.930.000	
			SPESE PER I SERVIZI DELLA MARINA MERCANTILE					
			<i>Spese generali</i>					
79	120	118	Ufficiali delle Capitanerie di porto in aspettativa, in disponibilità, in congedo provvisorio e in posizione ausiliaria. Indennità e assegni. (Spese fisse)	150.000 (f)	145.000	56.350	201.351,20	
	121	119	Personale avventizio. Retribuzioni, assegni personali, aggiunta di famiglia e assicurazioni sociali	1.865.000 (i)	1.736.535,20	128.464,80	1.864.995,20	
				2.015.000	1.881.535,20	184.819,60	2.066.346,40	

- (a) Capitolo istituito e somma iscritta in conto residui per effetto del decreto legislativo luogotenenziale 23 novembre 1944, n. 375.
 (b) Somma iscritta per effetto del citato decreto legislativo luogotenenziale 23 novembre 1944, n. 375.
 (c) Comprese lire 80.000.000 per effetto dei decreti ministeriali 12 dicembre 1944, n. 101884 (lire 10.000.000) e 25 maggio 1945, n. 112308 (lire 70.000.000).
 (d) Somma iscritta con decreti legislativi luogotenenziali 23 novembre 1944, n. 375 (lire 6.000.000) sopraccitato; 11 giugno 1945, n. 112308 (lire 7.500.000) e 28 giugno 1945, n. 329 (lire 6.000.000).
 (e) Comprese lire 375.000.000 per effetto del decreto legislativo luogotenenziale 25 maggio 1945, n. 295.
 (f) Comprese lire 50.000 per effetto del decreto ministeriale 29 maggio 1945, n. 110957 emanato in applicazione del decreto legislativo luogotenenziale 13 marzo 1945, n. 116, relativo a miglioramenti economici al personale.
 (g) Eccedenza reale per l'esercizio.
 (h) Somma di lire 3.600 che si è.
 (i) Comprese lire 1.
 (l) Somma di lire 1,60 che si è.

MINISTERO DELLA MARINA

SPESA

COMPETENZA PER L'ESERCIZIO 1944-45		CONTO DEI RESIDUI DEGLI ESERCIZI PRECEDENTI						PAGAMENTI	RESIDUI	
S O M M E		Economie	Al 1° luglio 1944	Rimasti	TOTALE	Economie	complessivi	passivi		
accorci		o	colonna q	da	—	o eccedenze	(competenza	al		
rimaste		maggiori spese	del conto	pagare	Colonne l + m	per	e residui)	30 giugno 1945		
da pagare			consuntivo			assegnazioni				
g		h	1943-44	m	n	speciali	p	q		
= q - m		= p + q - n	= n ± o	= q - g	= p + q - h	= o - k	= f + l	= g + m		
0,66	629.722,13	4.722.937.060,04 +	2.484.430,04	—	625.751.971,47	507.248.932,54	1.133.000.904,01 +	1.133.000.904,01	4.718.966.911,13	1.136.971.052,92
—	—	—	—	—	243.571,15	756.428,85	1.000.000 — +	1.000.000 —	243.571,15	756.428,85
—	—	—	—	—	5.686,10	994.313,90	1.000.000 — +	1.000.000 —	5.686,10	994.313,90
0,66	629.722,13	4.722.937.060,04 +	2.484.430,04	—	626.001.228,72	508.999.675,29	1.135.000.904,01 +	1.135.000.904,01	4.719.216.168,38	1.138.721.795,67
—	330.000 —	—	—	—	183.145,81	1.109.654,19	1.292.800 — +	1.292.800 —	183.145,81	1.439.654,19
—	—	—	—	—	—	—	—	—	—	—
50	73.337.702	86.600.000 —	—	—	17.812.577,16	1.687.422,84	19.500.000 — +	19.500.000 —	31.074.874,66	75.025.125,34
—	235.000.000 —	475.000.000 —	—	—	—	—	—	—	240.000.000 —	235.000.000 —
50	308.667.702	561.930.000 —	—	—	17.995.722,97	2.797.077,03	20.792.800 — +	20.792.800 —	271.258.020,47	311.464.779,53
—	56.351,20	201.351,20 +	51.351,20	—	—	26.400 —	26.400 — +	26.400 —	145.000 —	82.751,20
20	128.400	1.864.995,20 —	4,80	—	48,40	49.950 —	49.998,40 +	49.998,40	1.736.583,60	178.410 —
20	184.811,20	2.066.346,40 +	51.346,40	—	48,40	76.350 —	76.398,40 +	76.398,40	1.881.583,60	261.161,20

(g) Eccedenza d'impegni che si propone di ratificare con un'apposita norma del disegno di legge di approvazione del rendiconto generale per l'esercizio finanziario 1944-45.

(h) Somma risultante dalla differenza tra lire 30.000 iscritte col citato decreto legislativo luogotenenziale 23 novembre 1944, n. 375 e lire 3.600 che si eliminano per economia.

(i) Comprese lire 600.000 per effetto dei decreti ministeriali 31 dicembre 1944, n. 102670, emanato in applicazione del decreto legislativo luogotenenziale 18 novembre 1944, n. 328 (lire 500.000) e 29 maggio 1945, n. 110957, emanato in applicazione del decreto legislativo luogotenenziale 13 marzo 1945, n. 116 (lire 100.000) recanti miglioramenti economici al personale.

(l) Somma risultante dalla differenza tra lire 50.000, iscritte con il citato decreto legislativo luogotenenziale 23 novembre 1944, n. 375 e lire 1,60 che si eliminano per economia.

AERONAUTICA

AGRICOLTURA E FORESTE

INDUSTRIA COMMERCIO
LAVORO

CULTURA POPOLARE

ITALIA OCCUPATA

CAPITOLI				CONTO DELLA COMPETENZA PER L'ESERCIZIO				
Numero				S O M M E				
del 1943-44	del 1944-45	del 1945-46	D E N O M I N A Z I O N E	previste	pagate	rimaste da pagare	TOTALE	
a	b	c					Colonne f + g	
				rapporti fra le colonne	e = h ± i	f = p - l	g = q - m	h = p + q - n
<i>Spese diverse</i>								
	122	120	Compensi daziari e contributi di ammortamento, di miglioramento e d'interesse previsti dal regio decreto-legge 10 marzo 1938, n. 330, convertito nella legge 5 gennaio 1939, n. 245, per le costruzioni, modificazioni, trasformazioni e riparazioni di navi eseguite in cantieri e stabilimenti nazionali (regio decreto-legge 10 marzo 1938, n. 330, convertito nella legge 5 gennaio 1939, n. 245; legge 25 maggio 1939, n. 920; legge 29 gennaio 1942, n. 164 regio decreto-legge 6 febbraio 1942, n. 110, convertito nella legge 7 maggio 1942, n. 622 e regio decreto 16 febbraio 1942, n. 363). Contributo dello Stato a favore del Registro italiano navale (regio decreto-legge 11 novembre 1926, n. 2138, convertito nella legge 16 febbraio 1928, n. 337, regio decreto 1° dicembre 1930, n. 1801 e regio decreto-legge 9 luglio 1936, n. 1513, convertito nella legge 25 marzo 1937, n. 667). Contributo nelle spese di funzionamento dell'«Ente Vasca Nazionale per le esperienze di architettura navale» e concorso nell'ammortamento del mutuo contratto con l'Istituto Nazionale delle Assicurazioni per provvedere alle spese di impianto della vasca medesima (regio decreto-legge 23 giugno 1927, n. 1429, convertito nella legge 14 giugno 1928, n. 1463 e legge 18 maggio 1942, n. 653)	27.550.000— (a)	566.665—	26.983.335—	27.550.000—	
	123	121	Spese per le sistemazioni previste dall'art. 6, n. 2, del regio decreto-legge 10 marzo 1938, n. 330, convertito nella legge 5 gennaio 1939, n. 245, per le navi di cui al secondo comma dell'art. 25 del regio decreto-legge 19 settembre 1935, n. 1836, convertito nella legge 9 gennaio 1936, n. 147	2.000.000—	—	2.000.000—	2.000.000—	
	124	136	Corresponsione all'Istituto mobiliare italiano del contributo dello Stato per il pagamento degli interessi sui mutui concessi dall'ex Istituto per il credito navale (regio decreto 5 luglio 1928, n. 1817; legge 6 giugno 1932, n. 806 e regio decreto-legge 10 novembre 1932, n. 1534, convertito nella legge 13 aprile 1933, n. 494 e legge 21 maggio 1940, n. 657)	10.000.000—	—	10.000.000—	10.000.000—	
	125	122	Assegnazione straordinaria per spese relative a servizi e prestazioni dell'Amministrazione della marina mercantile dipendenti dallo stato di guerra	110.000.000—	100.251.673,65	9.748.326,35	109.999.998,65	
	126	123	Assegnazione straordinaria per spese relative a servizi e prestazioni delle Capitanerie di porto dipendenti dallo stato di guerra	16.150.000— (d)	15.220.586—	929.414—	16.149.986—	
	127	124	Spese per la gestione del naviglio noleggiato o requisito e per anticipazioni ai capitani delle navi mercantili non requisite ai sensi del bando C.S.M. 2 ottobre 1943, n. 247 A.G.	118.000.000— (f)	13.534.195,13	104.465.804,87	117.999.995,13	
			<i>Da riportarsi . . .</i>	283.700.000—	129.573.119,78	154.126.880,22	283.699.979,78	

(a) Dedotte lire 2.450.000 per effetto dei decreti legislativi luogotenenziali 12 marzo 1945, n. 100 (lire 900.000); 10 maggio 1945, n. 241 (lire 1.300.000); 11 giugno 1945, n. 328 (lire 150.000) e 28 giugno 1945, n. 329 (lire 100.000).

(b) Somma iscritta con il decreto legislativo luogotenenziale 23 novembre 1944, n. 375.

(c) Somma risultante dalla differenza tra lire 200.000.000 iscritte con il citato decreto legislativo luogotenenziale 23 novembre 1945, n. 375 e lire 4,20 che si eliminano per economia.

(d) Compresse lire 9.150.000 per effetto del decreto legislativo luogotenenziale 29 marzo 1945, n. 191 (lire 1.500.000) e dei citati decreti legislativi luogotenenziali 11 giugno 1945, n. 328 (lire 7.500.000) e 28 giugno 1945, n. 329 (lire 150.000).

(e) Somma iscritta con il decreto legislativo luogotenenziale 23 novembre 1945, n. 375 (lire 3.000.000) e

(f) Dedotte lire 1.000.000.

(g) Somma risultante dalla differenza tra lire 30.000.000 e lire 29.000.000.

(h) Somma risultante dalla differenza tra lire 30.000.000 e lire 29.000.000.

MINISTERO DELLA MARINA

SPESA

L'ESERCIZIO 1944-45		CONTO DEI RESIDUI DEGLI ESERCIZI PRECEDENTI					PAGAMENTI complessivi (competenza e residui)	RESIDUI passivi al 30 giugno 1945	
S O M M E		Al 1° luglio 1944 — colonna q del conto consuntivo 1943-44	Pagati	Rimasti da pagare	TOTALE — Colonne l + m	Economie o eccedenze per assegnazioni speciali			
accor.	Economie o maggiori spese								
rimaste da pagare	TOTALE — Colonne f + g								
g = q - m	h = p + q - n	i = h - e	k = n ± o	l = p - f	m = q - g	n = p + q - h	o = n - k	p = f + l	q = g + m
26.983.331	27.550.000	—	—	21.398	19.978.602	20.000.000	+ 20.000.000 (b)	588.063	46.961.937
2.000.000	2.000.000	—	—	—	—	—	—	—	2.000.000
10.000.000	10.000.000	—	—	—	—	—	—	—	10.000.000
9.748.325	109.999.998,65	1,35	—	1.600.515,80	198.399.480	199.999.995,80	+ 199.999.995,80 (c)	101.852.189,45	208.147.805
929.400	16.149.986	14	—	3.530.400	969.600	4.500.000	+ 4.500.000 (c)	18.750.986	1.899.000
104.465.800	117.999.995,13	4,87	—	30.135.696,12	19.864.300	49.999.996,12	+ 49.999.996,12 (c)	43.669.891,25	124.330.100
154.126.800	283.699.979,78	20,22	—	35.288.009,92	239.211.982	274.499.991,92	+ 274.499.991,92	164.861.129,70	393.338.842

(e) Somma iscritta per effetto dei citati decreti legislativi luogotenenziali 23 novembre 1944, n. 375 (lire 500.000); 11 giugno 1945, n. 328 (lire 3.000.000) e 28 giugno 1945, n. 329 (lire 1.000.000).

(f) Dedotte lire 201.000.000 per effetto dei citati decreti legislativi luogotenenziali 29 marzo 1945, n. 191 (lire 200.000.000) e 11 giugno 1945, n. 328 (lire 1.000.000).

(g) Somma risultante dalla differenza tra lire 50.000.000 iscritte per effetto dei citati decreti legislativi luogotenenziali 23 novembre 1944, n. 375 (lire 30.000.000) e 11 giugno 1945, n. 328 (lire 20.000.000) e lire 3,88 che si eliminano per economia.

AERONAUTICA

AGRICOLTURA E FORESTE

INDUSTRIA COMMERCIO
LAVORO

CULTURA POPOLARE

ITALIA OCCUPATA

CAPITOLI				CONTO DELLA COMPETENZA PER			L'ESERCIZIO		
Numero			DENOMINAZIONE	rapporti fra le colonne	S O M M E			TOTALE — Colonne f + g h = p + q - n	
del 1943-44 a	del 1944-45 b	del 1945-46 c			d	previste e = h ± i	accertate		
							pagate f = p - l		rimaste da pagare g = q - m
			Riporto . . .		283.700.000—	129.573.119,78	154.126.880—	283.699.979,78	
—	127 bis	115	Somma da erogare per il recupero di navi mercantili affondate nei porti		200.000.000— (a)	84.963.351,50	115.036.648—	200.000.000—	
—	128	125	Spese per la concessione agli impiegati ed operai rappresentati dalla Federazione dei lavoratori dei porti del premio straordinario di operosità e degli altri benefici economici autorizzati con il regio decreto-legge 5 dicembre 1941, n. 1545, convertito nella legge 11 gennaio 1942, n. 1258		<i>per memoria</i>	—	—	—	
—	128 bis	—	Contributo straordinario nelle spese di personale degli uffici del lavoro portuale		1.000.000—	1.000.000—	—	1.000.000—	
—	129 bis	125	Spese per la vigilanza ministeriale sull'andamento dei servizi e sul funzionamento delle Società di navigazione (art. 10 del regio decreto-legge 7 dicembre 1936, n. 2081, convertito nella legge 10 giugno 1937, n. 1002)		<i>per memoria</i>	—	—	—	
—	130	—	Spese inerenti alla vigilanza ministeriale sull'attività dei cantieri e degli stabilimenti di costruzioni navali (art. 17 del regio-decreto legge 10 marzo 1938, n. 330, convertito nella legge 5 gennaio 1939, n. 245)		<i>per memoria</i>	—	—	—	
—	131	—	Spese per il funzionamento dell'Ufficio siderurgico (articoli 3 e 4 della legge 25 maggio 1939, n. 841)		<i>per memoria</i>	—	—	—	
—	131 bis	141	Contributo dello Stato nelle spese di avviamento e di organizzazione dell'Ente autonomo del porto di Napoli (b)		—	—	—	—	
—	132	137	Somme da erogare per provvidenze a favore del personale in dipendenza di offese nemiche (regio decreto-legge 16 dicembre 1942, n. 1498)		1.580.000— (c)	790.231,75	789.700—	1.579.931,75	
—	132	138	Spese per il servizio di ostruzione dei porti		<i>per memoria</i>	—	—	—	
—	132 ter	139	Premi di navigazione per navi mercantili nazionali da carico		<i>per memoria</i>	—	—	—	
—	132 quater	140	Compensi di costruzione, modificazione, trasformazione, riparazione e compensi daziari a favore dell'industria delle costruzioni navali (categoria I e II del regio decreto-legge 16 maggio 1926, n. 865 convertito nella legge 18 dicembre 1927, n. 2494). Compensi di armamento (legge 8 luglio 1929, n. 1176). Spese di visite e perizie		<i>per memoria</i>	—	—	—	
					486.280.000—	216.326.703,09	269.953.296—	486.279.911,53	

(a) Comprese lire 100.000.000 iscritte con il decreto legislativo luogotenenziale 29 marzo 1945, n. 191 (lire 100.000.000).

(b) Capitolo istituito e somma iscritta in conto residui con il decreto legislativo luogotenenziale 11 giugno 1945, n. 328.

(c) Comprese lire 1.000.000 per effetto del citato decreto legislativo luogotenenziale 29 marzo 1945, n. 191.

(d) Somma in

(e) Somma in

(f) Somma in

MINISTERO DELLA MARINA

SPESA

COMPETENZA PER		L'ESERCIZIO 1944-45		CONTO DEI RESIDUI DEGLI ESERCIZI PRECEDENTI				PAGAMENTI complessivi (competenza e residui)	RESIDUI passivi al 30 giugno 1945		
S O M M E		Economie o maggiori spese	Al 1° luglio 1944	Pagati	Rimasti da pagare	TOTALE	Economie o eccedenze per assegnazioni speciali				
accertate			TOTALE			colonna q del conto consuntivo 1943-44		Colonne l + m	o		
rimaste da pagare		Colonne f + g	colonna q del conto consuntivo 1943-44	Colonne l + m	o	o	o	o			
= g - m		h = p + q - n	k = n ± o	l = p - f	m = q - g	n = p + q - h	o = n - k	p = f + l	q = g + m		
78	154.126,80	283.699.979,78	20,22	—	35.288.009,92	239.211.982	—	274.499.991,92	+ 274.499.991,92	164.861.129,70	393.338.842
50	115.036,64	200.000.000	—	—	—	—	—	—	—	84.963.351,56	115.036.648,44
	—	—	—	—	—	—	—	—	—	—	—
	—	1.000.000	—	—	—	—	—	—	—	1.000.000	—
	—	—	—	—	—	—	—	—	—	—	—
	—	—	—	—	—	—	—	—	—	—	—
	—	—	—	—	—	—	—	—	—	—	—
	—	—	—	—	—	1.000.000	—	1.000.000	+ 1.000.000	—	1.000.000
	—	—	—	—	—	—	—	—	—	—	—
75	789.700	1.579.931,75	68,25	—	150.000	70.000	—	220.000	+ 220.000	940.231,75	859.700
	—	—	—	—	296.967	28.033	—	325.000	+ 325.000	296.967	28.033
	—	—	—	—	13.265,50	986.734,50	—	1.000.000	+ 1.000.000	13.265,50	986.734,50
	—	—	—	—	—	—	—	—	—	—	—
	—	—	—	—	141.946,73	2.858.053,27	—	3.000.000	+ 3.000.000	141.946,73	2.858.053,27
99	269.953,20	486.279.911,53	88,47	—	35.890.189,15	244.154.802,77	—	280.044.991,92	+ 280.044.991,92	252.216.802,24	514.108.011,21

(d) Somma iscritta con il decreto legislativo luogotenenziale 23 novembre 1944, n. 375.

(e) Somma iscritta con i citati decreti legislativi luogotenenziali 23 novembre 1944, n. 375 (lire 300.000) e 11 giugno 1945, n. 328 (lire 25.000).

(f) Somma iscritta con il citato decreto legislativo luogotenenziale 23 novembre 1944, n. 375.

AERONAUTICA

AGRICOLTURA E FORESTE

INDUSTRIA COMMERCIO
LAVORO

CULTURA POPOLARE

ITALIA OCCUPATA

CAPITOLI				CONTO DELLA COMPETENZA PER			L'ESERCIZIO 1	
Numero			DENOMINAZIONE	S O M M E				
del 1943-44 a	del 1944-45 b	del 1945-46 c		d	previste e = h ± i	accertate		
						pagate f = p - l		rimaste da pagare g = q - m
							rapporti fra le colonne	
							TOTALE — Colonne f + g h = p + q - n	
Spese per i servizi portuali nei territori ex Jugoslavi appartenenti al Governo della Dalmazia ed in quelli annessi alla provincia di Fiume.								
—	133	126	Stipendi ed altri assegni di carattere continuativo al personale di ruolo ex Jugoslavo	per memoria	—	—	—	
—	134	127	Retribuzione per il personale avventizio, giornaliero ed operaio	per memoria	—	—	—	
—	135	128	Premi di operosità e rendimento	per memoria	—	—	—	
—	136	129	Sussidi	per memoria	—	—	—	
—	137	130	Spese per il funzionamento dei servizi	per memoria	—	—	—	
CATEGORIA II. — MOVIMENTO DI CAPITALI								
PARTITE CHE SI COMPENSANO NELL'ENTRATA								
86	83	138 15	131 Fondo scorta per le regie navi e per i corpi e gli enti a terra della regia Marina (regio decreto-legge 5 dicembre 1928, n. 2638, convertito in legge 31 dicembre 1928, n. 3049)	260.000.000 (a)	260.000.000	—	260.000.000	
PARTECIPAZIONI AZIONARIE								
79	84	138 bis 27	142 Partecipazione dello Stato al capitale della Banca Nazionale del Lavoro in relazione alla somma di lire 30 milioni, assegnata alla Banca medesima per operazioni di credito relative alla costruzione ed al miglioramento di motopescherecci idonei anche ai servizi ausiliari della Marina (art. 2 della legge 6 giugno 1940, n. 731) (ultima delle cinque rate)	per memoria	—	—	—	

(a) Comprese lire 80.000.000 per effetto del decreto legislativo luogotenenziale 12 marzo 1945, n. 100.
 (b) Somma iscritta con il decreto legislativo luogotenenziale 23 novembre 1944, n. 375.

NISTER
 DELLA MARINA

SPESA

L'ESERCIZIO 1944-45		CONTO DEI RESIDUI DEGLI ESERCIZI PRECEDENTI					PAGAMENTI complessivi (competenza e residui)	RESIDUI passivi al 30 giugno 1945
	Economie o maggiori spese	Al 1° luglio 1944 — colonna q del conto consuntivo 1943-44	Pagati	Rimasti da pagare	TOTALE — Colonne l + m	Economie o eccedenze per assegnazioni speciali		
TOTALE — Colonne f + g	i = h - e	k = n ± o	l = p - j	m = q - g	n = p + q - h	o = n - k	p = f + l	q = g + m
h = p + q - n								
—	—	—	—	—	—	—	—	—
—	—	—	—	—	—	—	—	—
—	—	—	—	—	—	—	—	—
—	—	—	—	—	—	—	—	—
—	—	—	—	—	—	—	—	—
—	—	—	—	—	—	—	—	—
—	—	—	—	—	—	—	—	—
—	—	—	—	—	—	—	—	—
260.000.000—	—	—	—	—	—	—	260.000.000—	—
—	—	—	—	3.000.000—	3.000.000—	+ 3.000.000— (b)	—	3.000.000—

AERONAUTICA

AGRICOLTURA E FORESTE

INDUSTRIA COMMERCIO
LAVORO

CULTURA POPOLARE

ITALIA OCCUPATA

CAPITOLI			CONTO DELLA COMPETENZA PER L'ESERCIZIO				
Numero			S O M M E				
del 1943-44 a	del 1944-45 b	del 1945-46 c	DENOMINAZIONE d	previste e = h ± i rapporti tra le colonne	accertate		TOTALE — Colonne f + g h = p + q - n
					pagate f = p - l	rimaste da pagare g = q - m	
RIASSUNTO PER TITOLI							
TITOLO I							
SPESA ORDINARIA							
CATEGORIA I. — SPESE EFFETTIVE							
			Spese generali	46.346.000 —	36.822.684,65	9.427.041,80	46.249.726,25
			Debito vitalizio	121.600.000	81.695.524,16	34.796.865,32	116.492.389,28
			Spese per il servizio fari e segnalamento marittimo	19.195.000	15.604.512,95	2.794.657,50	18.399.170,50
			Spese per la marina militare	4.253.929.394 —	3.359.213.849,51	872.078.398,40	4.231.292.235,96
			Spese per i servizi della Marina mercantile:				
			Spese generali	15.273.000 —	14.122.037,55	1.055.692—	15.177.729,55
			Debito vitalizio	16.330.000 —	8.750.215,69	3.020.000—	11.770.215,69
			Spese per la Marina mercantile	6.830.000 —	6.004.265,50	825.635—	6.829.900,50
			Spese per le Capitanerie di porto	26.570.000 —	21.534.464,95	2.854.013—	24.388.477,95
			Spese per i servizi marittimi	75.030.000 —	4.107.980 —	70.922.020—	75.030.000 —
			Spese diverse	—	—	—	—
			Totale del Titolo I — Parte ordinaria	4.581.103.394 —	3.547.855.534,96	997.774.310,70	4.545.629.845,68

MINISTERO DELLA MARINA

SPESA

COMPETENZA PRECEDENTE	L'ESERCIZIO 1944-45		CONTO DEI RESIDUI DEGLI ESERCIZI PRECEDENTI					PAGAMENTI complessivi (competenza e residui)	RESIDUI passivi al 30 giugno 1945	
	TOTALE Colonne f + g	Economie o maggiori spese	Al 1° luglio 1944 — colonna q del conto consuntivo 1943-44	Pagati	Rimasti da pagare	TOTALE — Colonne l + m	Economie o eccedenze per assegnazioni speciali			
SOMME	g = q - m	h = p + q - n	i = h - e	k = n ± o	l = p - f	m = q - g	n = p + q - h	o = n - k	p = f + l	q = g + m
9.427.041,00	46.249.726,25	—	96.273,75	—	1.237.691,55	646.456,45	1.904.148 — +	1.904.148 —	38.080.376,20	10.073.498,05
34.796.865,15	116.492.389,28	—	5.107.610,72	—	5.651.204,25	2.968.795,75	8.620.000 — +	8.620.000 —	87.346.728,41	37.765.660,87
2.794.657,50	18.399.170,50	—	795.829,50	—	756.067,77	1.712.330,98	2.468.398,75 +	2.468.398,75	16.360.580,72	4.506.988,53
872.078.386,45	4.231.292.235,96	—	22.637.158,04	—	87.064.037,69	258.456.442,58	345.520.480,27 +	345.520.480,27	3.446.277.887,20	1.130.534.829,03
1.055.682,00	15.177.729,55	—	95.270,45	—	1.130.245,63	377.136	1.507.381,63 +	1.507.381,63	15.252.283,18	1.432.828
3.020.000,00	11.770.215,69	—	4.559.784,31	—	346.104,05	650.000	996.104,05 +	996.104,05	9.096.319,74	3.670.000
825.635,00	6.829.900,50	—	99,50	—	—	10.000	10.000 — +	10.000 —	6.004.265,50	835.635
2.854.013,00	24.388.477,95	—	2.181.522,05	—	3.278.145,50	1.608.975	4.887.120,50 +	4.887.120,50	24.812.610,45	4.462.988
70.922.020,00	75.030.000	—	—	—	7.616.845	22.383.155	30.000.000 — +	30.000.000 —	11.724.825	93.305.175
—	—	—	—	—	—	—	—	—	—	—
997.774.310,00	4.545.629.845,68	—	35.473.548,32	—	107.100.341,44	288.813.291,76	395.913.633,20 +	395.913.633,20	3.054.955.876,40	1.286.587.602,48

AERONAUTICA

AGRICOLTURA E FORESTE

INDUSTRIA COMMERCIO
LAVORO

CULTURA POPOLARE

ITALIA OCCUPATA

CAPITOLI				CONTO DELLA COMPETENZA PER			L'ESERCIZIO 19		
Numero			DENOMINAZIONE	previste	S O M M E		TOTALE — Colonne f + g		
a del 1943-44	b del 1944-45	c del 1945-46			d	rapporti fra le colonne		accertate	rimaste da pagare
TITOLO II									
SPESA STRAORDINARIA									
CATEGORIA I. — SPESE EFFETTIVE									
			Spese generali	6.027.000 —	2.521.487 —	1.983.695 —	4.505.182 —		
			Spese per la Marina militare	4.720.452.630 —	4.093.214.939,66	629.722.120,50	4.722.937.060,04 +		
			Spese diverse	561.930.000 —	253.262.297,50	308.667.702,50	561.930.000 —		
			Spese per i servizi della Marina mercantile:						
			Spese generali	2.015.000 —	1.881.535,20	184.811,20	2.066.346,40 +		
			Spese diverse	486.280.000 —	216.323.703,09	269.953.208,44	486.279.911,53 —		
			Spese per i servizi portuali nei territori ex Jugoslavi appartenenti al Governo della Dalmazia ed in quelli annessi alla provincia di Fiume	—	—	—	—		
			Totale della categoria I della parte straordinaria	5.776.704.630 —	4.567.206.962,45	1.210.511.537,50	5.777.718.499,97 +		
CATEGORIA II. — MOVIMENTO DI CAPITALI.									
			Partite che si compensano nell'entrata	260.000.000 —	260.000.000 —	—	260.000.000 —		
			Partecipazioni azionarie	—	—	—	—		
			Totale della categoria II della parte straordinaria	260.000.000 —	260.000.000 —	—	260.000.000 —		
			Totale del Titolo II. — Spesa straordinaria	6.036.704.630 —	4.827.206.962,45	1.210.511.537,50	6.037.718.499,97 +		
			Totale generale	10.617.808.024 —	8.375.062.497,41	2.208.285.848,20	10.583.348.345,65 —		

CAPITOLI				CONTO DELLA COMPETENZA PER L'ESERCIZIO			
Numero			DENOMINAZIONE	S O M M E			
del 1943-44 a	del 1944-45 b	del 1945-46 c		rapporti fra le colonne d	previste e = h ± i	accertate	
						pagate f = p - l	rimaste da pagare g = q - m
				TOTALE — Colonne f + g h = p + q - n			
RIASSUNTO PER CATEGORIE							
			Categoria I. — Spese effettive (<i>Parte ordinaria e straordinaria</i>)	10.357.808.024 —	8.115.062.497,41	2.208.285.840,59	10.323.348.345,65
			Categoria II. — Movimento di capitali	260.000.000 —	260.000.000 —	—	260.000.000 —
			Totale generale	10.617.808.024 — (a)	8.375.062.497,41	2.208.285.840,59	10.583.348.345,65

(a) Somma autorizzata con lo stato di previsione L. 7.701.358.630 —
 Variazioni disposte da leggi e decreti speciali (Vedi prospetto n. 3 della parte generale) . . . + L. 2.916.299.394 —
 Somme prelevate dal Fondo di riserva per le spese obbligatorie e d'ordine (Vedi prospetto n. 4 della parte generale) . . . + » 150.000 —
 Somme prelevate dal Fondo di riserva per le spese impreviste (Vedi prospetto n. 5)

+ 2.916.449.394 —
 Previsione risultante . . . + L. 10.617.808.024 —

(b) Somma iscritta
 Somme eliminate p

MINISTERO DELLA MARINA

SPESA

COMPETENZA FINANZIARIA S O M M E accertate rimaste da pagare g = q - m	L'ESERCIZIO 1944-45		CONTO DEI RESIDUI DEGLI ESERCIZI PRECEDENTI					PAGAMENTI complessivi (competenza e residui) = f + l	RESIDUI passivi al 30 giugno 1945 = g + m
	TOTALE — Colonne f + g	Economie o maggiori spese i = h - e	Al 1° luglio 1944	Pagati l = p - f	Rimasti da pagare m = q - g	TOTALE	Economie o eccedenze per assegnazioni speciali o = n - k		
			colonna q del conto consuntivo 1943-44			—			
			k = n ± o			n = p + q - h			
2.208.285,88	10.323.348.345,65	34.459.678,35	—	787.750.546,08	1.045.158.910,90	1.832.909.456,98 +	1.832.909.456,98	8.902.813.043,49	3.253.444.759,14
—	260.000.000	—	—	—	3.000.000	3.000.000 +	3.000.000	260.000.000	3.000.000
2.208.285,88	10.583.348.345,65	34.459.678,35	—	787.750.546,08	1.048.158.910,90	1.835.909.456,98 +	1.835.909.456,98 (b)	9.162.813.043,49	3.256.444.759,14

L. 7.701.358,63 (b) Somma iscritta con provvedimenti legislativi L. 1.844.434,977 —
Somme eliminate per economia P. 8.525.520,02

L. 1.835.909.456,98

2.916.449,34

L. 10.617.808,02

AERONAUTICA

AGRICOLTURA E FORESTE

INDUSTRIA COMMERCIO
LAVORO

CULTURA POPOLARE

ITALIA OCCUPATA

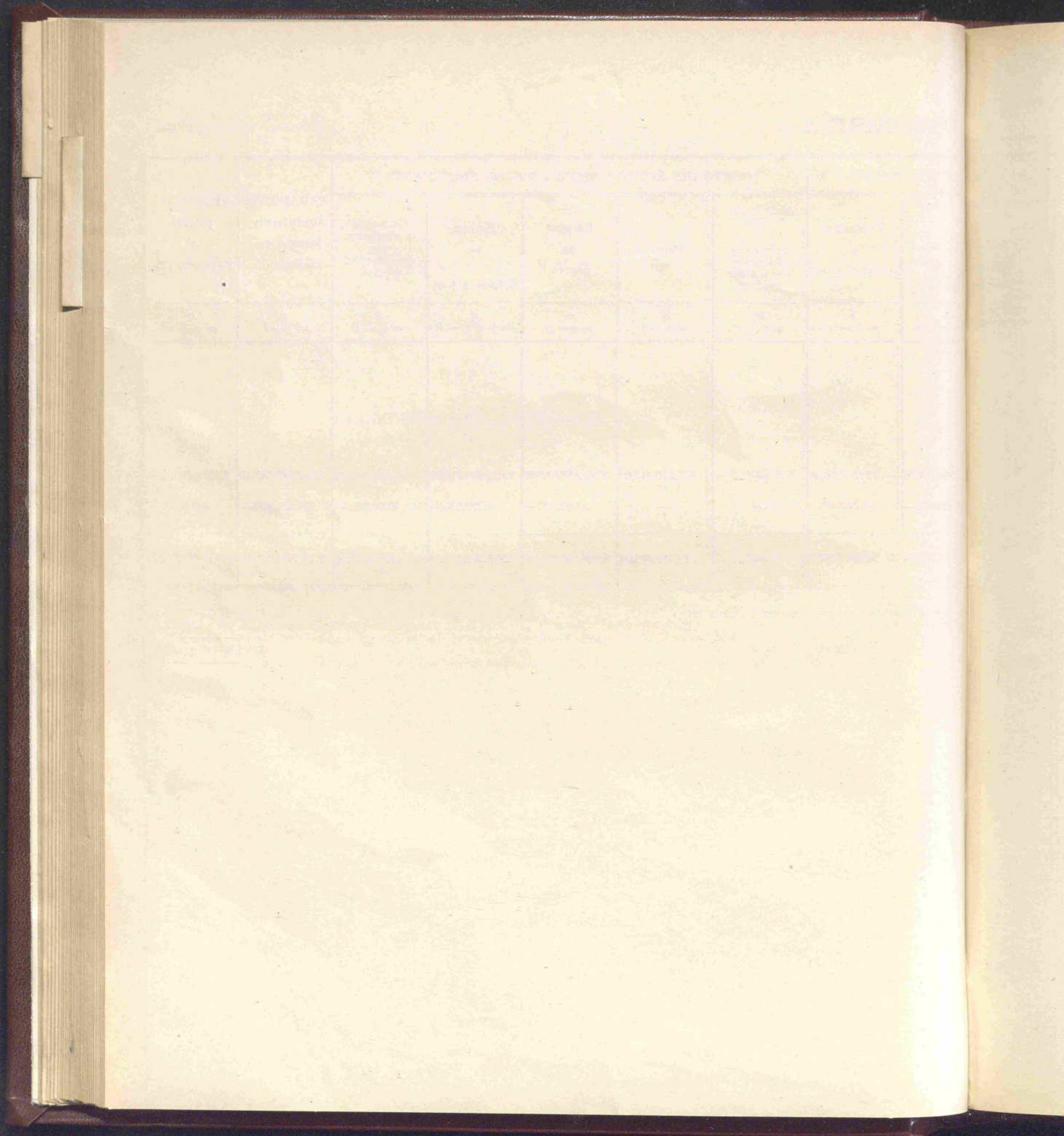

GESTIONE DEL SEDICENTE GOVERNO
DELLA REPUBBLICA SOCIALE ITALIANA

AERONAUTICA

AGRICOLTURA E FORESTE

INDUSTRIA - LUMMEKLU
LAVORO

CULTURA POPOLARE

ITALIA OCCUPATA

45-179

CAPITOLI				CONTO DELLA COMPETENZA			L'ESERCIZIO 19	
Numero			DENOMINAZIONE	S O M M E			TOTALE — Colonne f + g	
del 1943-44 a	del 1944-45 b	del 1945-46 c		previste	pagate	rimaste da pagare		h = p + q - n
				rapporti fra le colonne				
GESTIONE DEL SEDICENTE GOVERNO DELLA REPUBBLICA SOCIALE ITALIANA								
TITOLO I								
SPESA ORDINARIA								
CATEGORIA I. — SPESE EFFETTIVE.								
<i>Spese generali</i>								
1	1	—	Sottosegretariato - Personale (carriera amministrativa e subalterni) - Stipendi ed assegni vari continuativi (<i>Spese fisse</i>)	1.000.000	662.958	—	662.958	
2	2	—	Manutenzione e miglioramento del fabbricato sede del Ministero; fitto di locali e canoni d'acqua	<i>per memoria</i>	—	—	—	
3	3	—	Servizio degli automezzi per l'Amministrazione centrale	100.000	—	—	—	
4	4	—	Biblioteche della marina	20.000	10.000	—	10.000	
5	5	—	Spese di telegrammi per l'Amministrazione centrale. (<i>Spesa obbligatoria</i>)	100.000	15.468,50	—	15.468,50	
6	6	—	Residui passivi eliminati a senso dell'articolo 36 del decreto 18 novembre 1923, n. 2440, sulla contabilità generale e reclamati dai creditori. (<i>Spesa obbligatoria</i>)	<i>per memoria</i>	—	—	—	
7	7	—	Spese di liti e di arbitramenti. (<i>Spesa obbligatoria</i>)	31.500	—	—	—	
8	8	—	Spese per indennità di infortuni e risarcimento di danni. (<i>Spesa obbligatoria</i>)	50.000	7.522	—	7.522	
9	9	—	Assegni e indennità di missione per gli addetti ai Gabinetti.	80.000	—	—	—	
10	10	—	Sussidi ad impiegati, ad insegnanti, al personale subalterno, a quello avventizio ed al personale salariato per servizio dei fari, in attività di servizio.	75.000	74.900	—	74.900	
<i>Da riportarsi . . .</i>				1.456.500	770.848,50	—	770.848,50	

MINISTERO DELLA MARINA

SPESA

L'ESERCIZIO 1944-45		CONTO DEI RESIDUI DEGLI ESERCIZI PRECEDENTI					PAGAMENTI complessivi (competenza e residui)	RESIDUI passivi al 30 giugno 1945
Economie o maggiori spese		Al 1° luglio 1944 — colonna q del conto consuntivo 1943-44	Pagati	Rimasti da pagare	TOTALE — Colonne l + m	Economie o eccedenze per assegnazioni speciali		
TOTALE — Colonne f + g	i = h - e	k = n ± o	l = p - f	m = q - g	n = p + q - h	o = n - k	p = f + l	q = g + m
h = p + q - n								
X		X	X					
662.958	337.042	450.000	32.346,40	—	32.346,40	417.653,60	695.304,40	—
—	—	236.500	—	—	—	236.500	—	—
—	100.000	—	—	—	—	—	—	—
10.000	10.000	3.000	—	—	—	3.000	10.000	—
15.468,50	81.531,50	86.325	62.241,95	—	62.241,95	24.083,05	7.522	—
—	—	2.911	—	—	—	2.911	—	—
—	31.500	10.000	—	—	—	10.000	—	—
7.522	42.478	30.000	—	—	—	30.000	77.710,45	—
—	80.000	10.000	—	—	—	10.000	—	—
74.900	100	31.200	—	—	—	31.200	74.900	—
770.848,50	685.651,50	859.936	94.588,35	—	94.588,35	765.347,65	865.436,85	—

AERONAUTICA

AGRICOLTURA E FORESTE

INDUSTRIA LUMMEKLU
LAVORO

CULTURA POPOLARE

ITALIA OCCUPATA

CAPITOLI				CONTO DELLA COMPETENZA			
Numero			DENOMINAZIONE	S O M M E			
del 1943-44 a	del 1944-45 b	del 1945-46 c		rapporti fra le colonne d	previste e = k ±	accertate	
						pagate f = p - l	rimaste da pagare g = q - m
				TOTALE Colonne f + g h = p + q - n			
			Riporto . . .	1.456.500 —	770.848,50	—	770.848,50
11	11	—	Sussidi ad impiegati, insegnanti, militari, operai ed agenti di basso servizio già appartenenti all'Amministrazione della marina e loro famiglie	90.000 —	89.900 —	—	89.900 —
12	12	—	Premi di operosità e di rendimento al personale civile di ruolo della marina, a quello di altre Amministrazioni dello Stato ed ai militari destinati a prestare servizio presso l'Amministrazione centrale ed il Comando superiore del corpo equipaggi marittimi.	400.000 —	114.130 —	—	114.130 —
13	13	—	Premi di operosità e di rendimento al personale avventizio	200.000 —	50.000 —	—	50.000 —
14	14	—	Spese di viaggio ed indennità di missione al personale dell'Amministrazione centrale. Indennità ai membri di Commissioni.	200.000 —	30.000 —	—	30.000 —
15	15	—	Sovvenzioni ad istituti, associazioni e società varie. Premi e contributi per l'incremento dell'educazione fisica in rapporto agli scopi della marina	200.000 —	43.535 —	—	43.535 —
16	16	—	Spese per acquisto di medaglie al valor militare ed al valor di marina; acquisto di decorazioni	5.000 —	—	—	—
17	17	—	Spese casuali	1.336.000 — (a)	1.311.244 —	—	1.311.244 —
18	18	—	Spese per le statistiche concernenti i servizi dell'Amministrazione della marina (art. 3 del decreto-legge 27 maggio 1929, n. 1285, convertito nella legge 21 dicembre 1929, n. 2238)	per memoria	—	—	—
				3.887.500 —	2.409.657,50	—	2.409.657,50

(a) Comprese lire 1.324.000 per effetto dei decreti ministeriali 31 agosto 1944, n. 547 (lire 800.000); 30 settembre 1944, n. 669 (lire 500.000); 30 settembre 1944, n. 670 (lire 24.000).

MINISTERO
 DELLA MARINA

SPESA

L'ESERCIZIO 1944-45		CONTO DEI RESIDUI DEGLI ESERCIZI PRECEDENTI					PAGAMENTI complessivi (competenza e residui)	RESIDUI passivi al 30 giugno 1945
TOTALE Colonne f + g h = p + q - n	Economie o maggiori spese i = h - e	Al 1° luglio 1944 colonna q del conto consuntivo 1943-44 k = n ± o	Pagati l = p - f	Rimasti da pagare m = q - g	TOTALE — Colonne l + m n = p + q - h	Economie o eccedenze per assegnazioni speciali o = n - k		
770.848,50	885.651,50	859.936	94.588,35	—	94.588,35	765.347,65	865.436,85	—
89.900	100	17.000	—	—	—	17.000	89.900	—
114.130	285.870	260.000	42.247	—	42.247	217.753	156.377	—
50.000	150.000	112.000	—	—	—	112.000	50.000	—
30.000	170.000	160.000	704	—	704	159.296	30.704	—
43.535	156.465	170.000	119.940	—	119.940	50.060	163.475	—
—	5.000	3.000	—	—	—	3.000	—	—
1.311.244	24.756	150.000	137.433	—	137.433	12.567	1.448.677	—
—	—	—	—	—	—	—	—	—
2.409.657,50	1.477.842,50	1.731.936	394.912,35	—	394.912,35	1.337.023,65	2.804.569,85	—

669 (lire 500,00)

AERONAUTICA

AGRICOLTURA E FORESTE

INDUSTRIA COMMERCIO
LAVORO

CULTURA POPOLARE

ITALIA OCCUPATA

CAPITOLI				CONTO DELLA COMPETENZA			L'ESERCIZIO 19			
Numero			DENOMINAZIONE	rapporti fra le colonne $e = h \pm$	S O M M E			TOTALE — Colonne f + g $h = p + q - n$		
a del 1943-44	b del 1944-45	c del 1945-46			d	previste $= k \pm$	accettate			
							pagate $f = p - l$		rimaste da pagare	
									g	$q - n$
<i>Debito vitalizio.</i>										
19	19	—	Pensioni ordinarie (Personale militare e civile). (Spese fisse)	60.000.000	50.000.000	—	50.000.000			
20	20	—	Pensioni ordinarie (Personale lavorante). (Spese fisse)	30.000.000	25.000.000	—	25.000.000			
21	21	—	Indennità per una sola volta, invece di pensioni, ai termini degli articoli 3, 4 e 10 della legge 23 ottobre 1919, n. 1970, modificati dall'articolo 11 del regio decreto 21 novembre 1923, n. 2480, ed altri assegni congeneri legalmente dovuti. (Spesa obbligatoria)	100.000	—	—	—			
				90.100.000	75.000.000	—	75.000.000			
<i>Spese per il servizio dei fari e del segnalamento marittimo.</i>										
22	22	—	Personale subalterno ordinario e salariato pel servizio dei fari e del segnalamento marittimo. Stipendi, paghe ed assegni vari continuativi. (Spese fisse)	3.000.000	2.785.033,50	—	2.785.033,50			
23	23	—	Spese per la manutenzione, riparazione ed illuminazione dei fari e del segnalamento marittimo. Materiale e mano d'opera. Rinnovazione degli apparecchi. Pigioni pel servizio dei fari e del segnalamento.	900.000	—	—	—			
24	24	—	Spese di trasferte e di missioni del personale direttivo e subalterno addetto al servizio dei fari e del segnalamento marittimo, indennità ai membri della Commissione permanente per l'illuminazione e segnalamento delle coste e spese per il funzionamento della medesima. Indennità di responsabilità ai comandanti di zona	70.000	—	—	—			
				3.970.000	2.785.033,50	—	2.785.033,50			

DELLA MARINA

SPESA

L'ESERCIZIO 1944-45		CONTO DEI RESIDUI DEGLI ESERCIZI PRECEDENTI					PAGAMENTI complessivi (competenza e residui)	RESIDUI passivi al 30 giugno 1945
Economie o maggiori spese		Al 1° luglio 1944 — colonna q del conto consuntivo 1943-44	Pagati	Rimasti da pagare	TOTALE — Colonne l + m	Economie o eccedenze per assegnazioni speciali		
TOTALE — Colonne f + g	i = h - e	k = n ± o	l = p - f	m = q - g	n = p + q - h	o = n - k	p = j + l	q = g + m
h = p + q - n								
50.000.000	10.000.000	16.087.400	5.043.595	—	5.043.595	11.043.805	55.043.595	—
25.000.000	5.000.000	5.151.900	1.400.000	—	1.400.000	3.751.900	26.400.000	—
—	100.000	107.700	662,39	—	662,39	107.037,61	662,39	—
75.000.000	15.100.000	21.347.000	6.444.257,39	—	6.444.257,39	14.902.742,61	81.444.257,39	—
2.785.033,50	214.966,50	2.000.000	131.601,25	—	131.601,25	1.868.398,75	2.916.634,75	—
—	900.000	1.900.000	6	—	6	1.899.994	6	—
—	70.000	150.000	—	—	—	150.000	—	—
2.785.033,50	1.184.966,50	4.050.000	131.607,25	—	131.607,25	3.918.392,75	2.916.640,75	—

AERONAUTICA

AGRICOLTURA E FORESTE

INDUSTRIA LUMINERIE
LAVORO

CULTURA POPOLARE

ITALIA OCCUPATA

NISTER

DELLA MARINA

SPESA

PETENZA PE

O M M E

accerte

rimaste
da pagareg
= q - m

L'ESERCIZIO 1944-45		CONTO DEI RESIDUI DEGLI ESERCIZI PRECEDENTI					PAGAMENTI complessivi (competenza e residui)	RESIDUI passivi al 30 giugno 1945
	Economie o maggiori spese	Al 1° luglio 1944 — colonna q del conto consuntivo 1943-44	Pagati	Rimasti da pagare	TOTALE — Colonne l + m	Economie o eccedenze per assegnazioni speciali		
TOTALE — Colonne f + g								
h = p + q - n	i = h - e	k = n ± o	l = p - f	m = q - g	n = p + q - h	o = n - k	p = f + l	q = g + m
14.547.053	3.452.947	35.000.000	26.554	—	26.554	34.973.446	14.573.607	—
838.110,15	461.889,85	725.000	24.832	—	24.832	700.168	862.942,15	—
—	80.000	138.000	—	—	—	138.000	—	—
60.460.055,80	49.539.944,20	50.000.000	48.353,50	—	48.353,50	49.951.646,50	60.508.409,30	—
—	—	28.000.000	—	—	—	28.000.000	—	—
—	40.000.000	90.000.000	34.000.000	—	34.000.000	56.000.000	34.000.000	—
—	80.000.000	200.000.000	64.000.000	—	64.000.000	136.000.000	64.000.000	—
11.650.000	8.350.000	6.500.000	—	—	—	6.500.000	11.650.000	—
10.000	590.000	400.000	—	—	—	400.000	10.000	—
87.505.218,95	182.474.781,05	410.763.000	98.099.739,50	—	98.099.739,50	312.663.260,50	185.604.958,45	—

AERONAUTICA

AGRICOLTURA E FORESTE

INDUSTRIA LUMINERIE
LAVORO

CULTURA POPOLARE

ITALIA OCCUPATA

CAPITOLI				CONTO DELLA COMPETENZA PER			L'ESERCIZIO 19	
Numero			DENOMINAZIONE d	rapporti fra le colonne e = h ± i	S O M M E		TOTALE — Colonne f + g h = p + q - n	
del 1943-44 a	del 1944-45 b	del 1945-46 c			previste = h ± i	accettate		
						pagate f = p - l		rimaste da pagare g = q - n
			Riporto . . .	269.980.000	87.505.218,95	—	87.505.218,95	
34	34	—	Servizio semaforico e radiotelegrafico. Spese per fattorini e cantonieri. Contributo al Comitato interministeriale per i servizi elettrici	1.200.000	100.000	—	100.000	
37	35	—	Indennità di rappresentanza, di alloggio e rimborso di spese	500.000	400.000	—	400.000	
38	36	—	Indennità di missione e di tramutamento per i personali civili dipartimentali, il personale avventizio, i funzionari di altre Amministrazioni dello Stato e gli estranei. Rimborso di spese di viaggio per gli ufficiali	9.000.000	6.300.000	—	6.300.000	
39	37	—	Spese per viaggi collettivi ed isolati dei militari del Corpo equipaggi marittimi	8.000.000	5.450.000	—	5.450.000	
40	38	—	Premi per invenzioni, lavori e studi recanti un utile contributo nei riguardi scientifici, tecnici od economici, ai servizi della marina	36.000 (a)	33.225	—	33.225	
41	39	—	Casermaggio, corpi di guardia ed illuminazione. Mobili ed arredi di alloggi e di uffici militari	12.000.000	10.000.000	—	10.000.000	
42	40	—	Armamenti navali (competenze di bordo al personale imbarcato e spese eventuali di campagna). Spese per il contingente in Cina. Spese riservate del Capo di Stato Maggiore	25.000.000	10.110.000	—	10.110.000	
43	41	—	Istituti di marina (Scuola per ufficiali. Scuola per sottufficiali. Scuola per specialisti). Spese di funzionamento e di mense	8.000.000	5.600.000	—	5.600.000	
44	42	—	Istituti di marina. Stipendi ed assegni vari continuativi al personale civile insegnante e di gabinetto. (Spese fisse)	500.000	449.817,85	—	449.817,85	
45	43	—	Spese di giustizia. Spese inerenti ai reati di renitenza e diserzione. Spese per le carceri militari marittime. Contributo per il funzionamento del tribunale supremo militare. (Spesa obbligatoria)	40.000	—	—	—	
			Da riportarsi . . .	334.256.000	125.948.261,80	—	125.948.261,80	

(a) Somma iscritta con i decreti ministeriali 5 settembre 1944, n. 544 (lire 6.000) e 31 ottobre 1944, n. 789 (lire 30.000).